Sahibi ve Başmuharriri
HAYDAR RÜŞTÜ ÖKTEM
Umumî Neşriyat Müdürü
HAMDİ NÜZHET ÇANÇAR

ABONE ŞARTLARİ { ALTI AYLIĞI 800 Kuruş
SENELİĞİ 1400 Kuruş
Yabancı memleketler için 27 liradır.

İDAREHANE: İkincibeyler sokak. İZMİR
Tlf. 2776 Tlg. (ANADOLU - İZMİR) P. K. 405
(ANADOLU) Matbaasında basılmıştır.

Anadolu

Her gün sabahları İzmirde çıkar siyasî gazetedir.

Nüshası her yerde 5 kuruştur

29 uncu YIL
No. 8188
SALI
28
MAYIS
1940

Rebiülahir : 20
EVKAT

S. D.		S. D.	
Sabah	4, 33	Akşam	19,32
Öğle	12, 11	Yatsı	21,28
İkindi	16 10	İmsak	2, 20

Günü geçmiş nüshalar 25 kuruştur

Şimalde Şimdiye Kadar Görülmemiş Derecede Şiddelti Muharebeler Oluyor

G. Veygand, tayyare ile Belçikaya giderek G. Gortla konuştu

Harp sahası, Alman cesedleri ve makine yığınlarile doludur

Almanların yaptıkları müteaddit hücumlar püskürtüldü, Müttefikler, tedafüî çarpışmalarda bazı mevziî muvaffakiyetler kazanmışlardır.

Paris, 27 (A.A) — 27 mayıs sabah tebliği:

Şimalde düşman bilhassa Menin bölgesinde hücumlarına devam ediyor. Fransız ve müttefik kıtaları düşmanın ilerlemesini durduruyorlar. Almanlar maruz kaldıkları zayiata bakmaksızın müteaddid ve kuvvetle mücehhez kıtalar ileri sürdüklerinden muharebeler fevkalâde şiddetlidir.

Valanciennes bölgesinde bu gece Escaut üzerindeki kıtaları derpiş edilen mevzie çektik.

Somme, Aisne cephesinde doğuda mühim bir hâdise olmamıştır.

Ordulardan birinden bildiriliyor:

İki avcı grubuna mensup 36 tayyare tarafından 15 gün zarfında 124 düşman tayyaresi düşürülmüştür. Dört filotilladan mürekkep olan birinci grupta kendi başına 9 Alman tayyaresi düşüren bir çavuş, 14 günde 12 muzafferiyet kazanan genç bir yüzbaşı gibi Fransız kanatlarının ğrurunu kabartan son derece mahir pilotlar mevcuttur.

İki filotilladan mürekkep ikinci grup ise harbin bidayetindenberi kendini göstermiş ve hiç bir zayiat vermeden 60 ncı düşman tayyaresini düşürmeğe muvaffak olmuştur.

Bu muazzam muvaffakiyet tayyarecilikte terakkilere ve her günün oyunu mesabesine giren mecburî akrobasi talimlerinin neticesidir.

Tarafımızdan yalnız iki adet ziya ile grubun avlarının mükemmel neticesidir.

Paris, 27 (Radyo) — Başkumandan general Veygand, tayyare ile Belçikaya giderek İngiliz kuvvetleri kumandanı general Gord ile görüşmüştür.

Paris, 27 (Radyo) — Son 48 saat zarfında Almanların zayiatları fevkalâde büyüktür. Buna rağmen vaziyeti umumiyede bir tebeddül kaydedilmemiştir.

Almanlar şimaldeki müttefik ordulara üç büyük hücum yapmışlardır. Tanklar, toplar, zırhlı kuvvetler ve tayyarelerle yapılan bu hücumlar büyük taarruzlar halini almıştır.

Kapleyi mıntakasında ilk hücum; Belçikalıların da mukabelesiyle, düşmana ağır zayiat verdirilerek durdurulmuştur. Diğer iki taarruz ayni mıntakanın cenubunda akamete uğratılmıştır.

Belçika ve Fransa kıtaları, diğer sahalardaki tedafüî muharebelerde mevziî muvaffakıyetler kazanmışlardır.

Başkumandan general Veygand, şimal muharebelerinin neticelerinden, anudane mukavemetten fevkalâde memnun kaldığını söylemiştir.

Fransa askerî mahfillerinde emniyet havası vardır.

Erkânıharbiye adına söz söylemeğe salâhiyettar bir zat,

— Alman zayiatı muazzam kelimesiyle ifade edilemez. İnsan cesedleri ve makine yığınları sahaları dolduruyor.

Bu, sadece katliamdır. Alman milleti ölüme sürülüyor.»

Demiştir.

Aşağıda, vaziyet tebeddül etmemiştir. Som üzerinde temizlik yapılmıştır. Denizden Amiyene kadar müttefik hâkimiyeti mevcuttur. Bazı geçid noktaları ele geçirilmiştir.

Bulayn şehri Almanların elindedir. Bir kaç kale mukavemet göstermektedir.

Paris, 27 (A.A.) — Şimaldeki muharebeler şiddetini arttırmıştır. Flandres muharebesi gitgide çok muazzam ve şiddetli bir tedafüî bir muharebe halini almaktadır. Bu muharebede Almanlar zayiatı nazarı itibara almaksızın mühim insan kuvvetleri ve mebzul malzeme ile hücum ve müttefiklerin birbiri ardı sıra gelen müdafaa hatlarını istilâ altına almağa teşebbüs etmektedirler. Alman-

— Devamı 4 üncü sahifede —

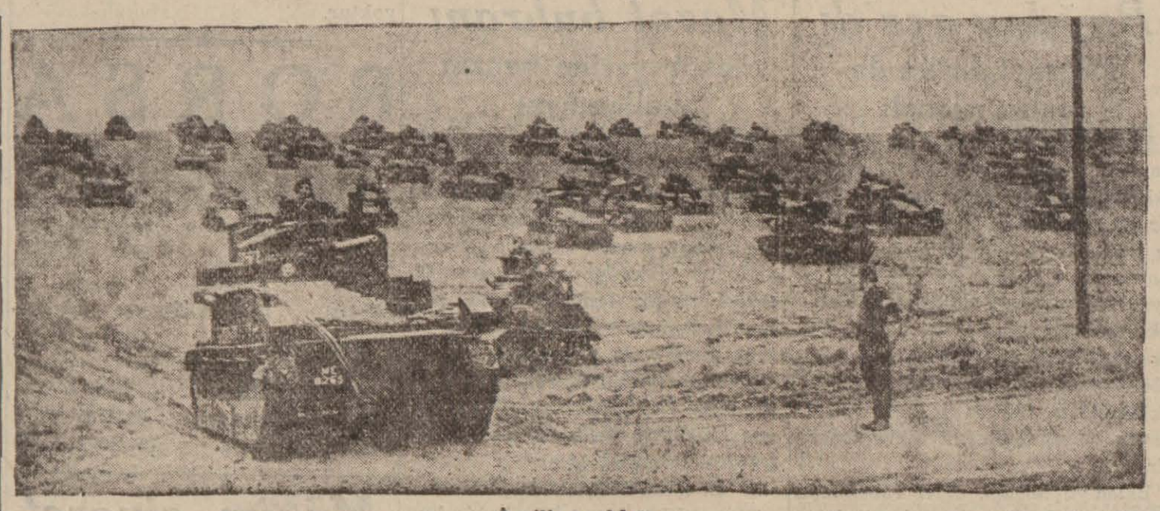

İngiliz tankları

Belçika Kabinesi

Ilk içtimaını Pariste akdetti. Başvekilin nutku

Paris, 27 (Radyo) — Belçika başvekili Piyerlo; bugün radyoda bir söylev vermiş ve Belçika kabinesinin, ilk içtimaını Pariste Belçika sefarethanesinde Fransa parlâmentosu reisi Heryo ve âyan reisi Dul Döjanene huzuriyle akdettiğini beyan ettikten sonra, Belçikalılara cesaret ve hükûmete itimad tavsiye eylemiş ve şunları söylemiştir:

— Belçika ordusu, başında kralı olduğu halde müttefik ordulariyle yanyana kahramanca müdafaa etmektedir. Belçika, nihaî zafere kadar düşmanla çarpışacak ve hiçbir fedakârlıktan çekinmiyecektir. Ne olursa olsun bu kararımızdan dönmiyeceğiz.

Belçika hükûmeti, milletle daima temasta bulunacaktır. Ayan ve mebusan da vazife başındadır.»

Piyerlodan sonra dahiliye nazırı Vander Borten de Flamanca bir nutuk irad etmiş ve Belçikanın, nihaî zafere kadar harbe devam edeceğini beyan eylemiştir.

Cenubî İngilterede

Hükûmet, bazı şehirleri tehlikeli mıntaka ilân etmiştir

Londra, 27 (Radyo) — İngiltere, sekiz yüz mıntakaya ayrılmıştır. Bütün bu mıntakalarda halkın iaşesi için tertibat alınmış ve ihtiyat erzak temin edilmiştir.

Londra, 27 (Radyo) — İngilterenin cenup sahillerinde tehlikeli mıntaka ilân edilen on bir şehrin halkı ve bilhassa çocukları yukarı mıntakalara nakledilmeğe başlanmıştır. Bu şehirlerin arasında Duvr da vardır.

— Devamı 4 üncü sahifede —

Fransız Ordusu

Bidayette vukubulan hatalara rağmen muzaffer olacaktır

Paris, 27 (Radyo) — Gazeteler; başkumandanlığın gördüğü lüzum üzerine değiştirilmiş olan on beş generalden bahsederek uzun makaleler yazmakta, bidayette görülen bazı hatalara rağmen Fransız ordusunun, mutlak surette muzaffer olacağını ve düşmanı ezeceğini kaydeylemektedirler.

Romanya tazyik ediliyor

Almanyaya yapılan petrol teslimatının 30 Temmuza kadar arttırılmasını istiyorlar

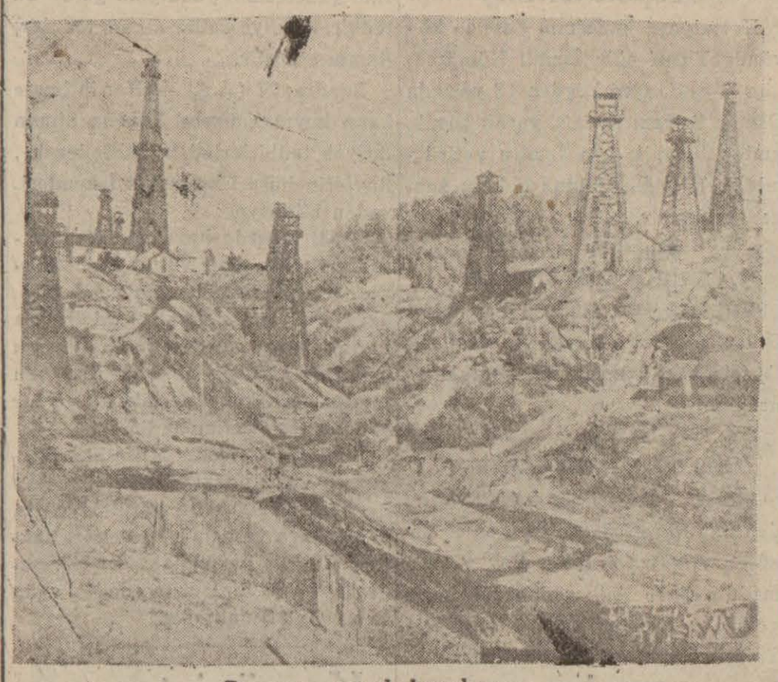

Romanya petrol kuyuları....

Bükreş, 27 (A.A.) — «Havas» Romanya ekonomi delegeleri bugün petrol kumpanyalarının mümessillerine Romanyadan Almanyaya yapılan petrol teslimatının 30 temmuza kadar arttırılması lüzumunu bildirmişlerdir.

Bu hususta ileri sürülen sebep Romanyanın Almanyadan aldığı teslihata olan âcil ihtiyacıdır. Almanyanın Romanyaya yaptığı ekonomik tazyik şiddetini her gün biraz daha bu sahada arttırmaktadır.

Bu tazyik bilvasıta olmakla beraber daha müsbet şekiller iktisap etmekte ve Romen zimamdarları bugün nazilerin daha sarih istekleri karşısında bulunmaktadırlar.

— Devamı 4 üncü sahifede —

Zam Kanunu

Ellerindeki malları beyanname ile bildirmiyenler ceza göreceklerdir

Ankara, 27 (A.A) — Maliye Vekâletinden tebliğ edilmiştir :

1 — Fevkalâde vaziyet dolayısiyle bazı vergi ve resimlere zam icrasına ve bazı maddelerin mükellefiyet mevzuuna alınmasına dair olan 3.828 sayılı kanun neşredilmiştir.

2 — Bu kanunla bazı maddelerin istihlâk vergileri artırılmış ve şimdiye kadar vergiye tabi olmıyan bazı maddeler istihlâk vergisine tabi tutulmuştur. Bu maddelerin cins ve nevileri gümrük tarife numaralariyle birlikte her mahalde maliye daireleri tarafından, gündelik gazete çıkan yerlerde bu gazetelerle ve çıkmıyan yerlerde mutat vasıtalarla ilân olunacaktır.

3 — Kanunun birinci muvakkat maddesi mucibince bu mevad ve eşyanın ticaretiyle meşgul olan ithalâtcılar bu malları (ithalâtcılardan) veya memleket içindeki ticarî ve sınaî müesseselerden mübayaa ederken satan toptancılar bu maddeleri memleket içinde imal eden sınaî müesseseler bu kanunun neşri tarihinde yüz kilodan fazla kahve, çay ve 10 tenekeden fazla benzin mevcutları bulunan perakendeciler mahallerinde maliye dairelerince yapılan

— Devamı 4 üncü sahifede —

Ruzveltin mühim nutku

Reisicumhur, Amerikanın bugünkü niza haricinde kalacağına inananlara hücum etti

Vaşington, 27 (Radyo) — Reisicumhur Ruzvelt, dün gece radyoda vatandaşları ile bir görüşme yapmış, uzun bir nutuk irad eylemiştir.

Ruzvelt, vatandaşlarını Alman müstevlilerinin barbarlığına uğrıyan Belçika, Hollanda ve Polonya mültecilerine yardıma davet etmiş ve:

— Ellerinizdeki imkânlar nisbetinde, kabil olduğu kadar geniş yardım ediniz. Bunu sizden insaniyet namına istiyorum.»

Demiştir.

Ruzvelt, bundan sonra siyasî vaziyete temas ile körlere, sağırlara, Amerikanın bugünkü niza haricinde kalacağına inananlara, fırkacılık hisleriyle hükûmetin siyaseti aleyhinde bulunanlara ve Amerika ordusuna itimad göstermeyenlere şiddetli hücumlarda bulunmuş ve şöyle demiştir:

— Ben, bu korkulara iştirak etmiyorum. Çünkü ordumuz çok kuvvetlidir.»

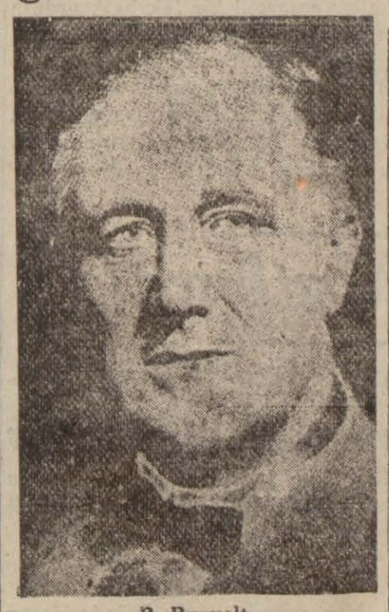

B. Ruzvelt

Ruzvelt, idareyi eline aldığı 933 yılından beri millî müdafaada islâhata azamî ehemmiyet verdiğini işaret etmiş ve ordunun ihmal gördüğü hakkındaki iddialara cevap vermiş ve Amerikayı, tarihinde malik olmadığı en mükemmel orduya sahip kılmak için bütün emeklerini millî müdafaaya sarfettiğini söyledikten sonra, 933 ile 940 seneleri arasında bir mukayese yapmış, donanma için bu yedi sene zarfında, bundan evvelki yedi seneye nisbetle bir milyar 487 milyon dolar fazla tahsisat verildiğini tebarüz ettirmiştir.

Ruzvelt; Almanyanın hava taarruzu kuvvetinin, kendisinin müdafaada harp gemileri ve harp tayyareleri lüzumu hususundaki kanaatini sarsmamış olduğunu söylemiştir. Bir senedir Amerikadaki askerî tayyare fabrikalarının arttığına işaret eden Reisicumhur, tayyare imalâtının senede elli bine kadar çıkarılacağını beyan ile demiştir ki:

— Hükûmet bu hususta müeessir çarelere baş vurmuştur. Amerikada mevcud fabrikalar büyütülecek, yeni imalâthaneler kurulacak, amele i-

—Devamı 4 üncü sahifede —

Cumhurreisimiz

Beyanatta Bulunmuş Değildir

Ankara, 27 (A.A) — Reisicumhur İnönünün hiçbir ecnebi gazeteye verilmiş beyanatı yoktur.

HİTLER'İN Oda Hizmetçi Kadını idim

Hatıralarını yazan: *PAULİNE KOHLER*

—13—

Tiergartendeki at gezintisinde o sabah kendisine refakat eden genç kadını ise kâfi derecede tanıyoruz. Zira bu, Hitlerin nişanlısı mevkiinde olan meşhur sinema artisti ve Almanyanın başkadını Renata Müllerden başkası değildir.

Genç milyoner, güzel artiste o sabah bu parkta rastlamış ve derhal tanışıp anlaşarak ahbap olmuşlardır. Renata, Hitlerin hediyesi olan güzel bir at üzerinde parkta dolaşırken, karşısına çıkan bu zengin ve yakışıklı adamla konuşmayı, «nişanlı» sına hiç de bir hiyanet ve ihanet saymamıştır.

Aşıkdaşlık günlerce, haftalarca sürüyor. Renata, milyonere hakikaten âşık oluyor. Fakat, onunla görüşmesinin gerek kendisi, gerek âşıkı için tehlikeli olduğunu düşünerek, buluşmalarını çok gizli bir şekilde devam ettiriyor. Bununla beraber, onların Beer Garten (bira bahçesi) kameryeleri altındaki buluşmaları da gözden kaçmıyor. Renata Müllerin, bir yahudi milyoneri ile görüşüp konuştuğu, hattâ âşıkdaşlık ettiği Hitlerin adamları tarafından öğreniliyor. Fakat, bu hususta Göbelse verilen jurnaller hasıraltı oluyor. Zira, propaganda nazırı, ne yapıp yapıp Hitleri Renata Millerle evlendirmek azmindedir ve pişmiş aşa soğuk su katmak istiyenlerin teşebbüslerine mâni olmak için elinden geldiği kadar çalışıyor.

Renate Müller, Göbelsten daha ihtiyatlıdır. Yahudi âşıkı ile olan münasebatının meydana çıkmak üzere olduğunu hissedince, bir gün dostuna:

— İkimizin de selâmeti için senin biraz Almanyadan uzkalaşman lâzım, diyor.

Milyoner, vaziyetin vahametini anlamakta gecikmiyor. Zira, Müllerle olan münasebatı meydana çıktığı anda, Almanyadan bütün malı, mülkü, serveti müsadere olunarak, bir eskici yahudi halinde kovulması, hattâ daha fenası, tecrid kampında çürütülmesi ihtimali olduğunu pekâlâ biliyor.

Bu tehlike üzerine, sevgilisinden ayrılmaya razı olan milyoner genç Almanyadan çıkarak Parise gelmiş ve burada yaşamaya başlamıştır. O senenin yazında Renate de, tebdilhava bahanesiyle Parise geliyor ve âşıkı ile buluşuyor.

Fakat Pariste de kendilerini jurnalcıların tarassutundan uzak sayamıyacaklarını bilmiyor değiller. Vakıa, Almanyadan uzakta, başka bir devletin hâkim olduğu topraklardadır.

İcabında daha uzağa da gidebilirler. Bütün dünya, bu genç âşıklara hayat sahası olabilir. Fakat, Renate kendisini gene tehlikeden uzak göremiyor. Zira, Almanyada ailesi vardır ve Hitler kendisine kızdığı takdirde bütün aile efradını tecrid kampına gönderebilir.

—Devam edecek—

İtalyanların tehdidi kabak tadı verdi!

Roma hatipleri ve bütün gazeteler, ikide bir müttefiklere atıp tutuyorlar

Londra, 27 (Radyo) — Taymis gazetesinin yazdığına göre, İtalyadaki İngiliz murahhası Londraya dönmüştür. Müzakere müsbet bir inkişaf göstermiştir. Eksperler Romada teferruat üzerinde görüşmektedirler.

Buna rağmen Romada hatipler, gazeteler ve selâhiyettar ağızlar daima müttefikler aleyhine söylenmekte ve tavırlar takınmaktadır. Kasden Almanya ile İtalyanın ayrılmaz olduğu tekrarlanmaktadır.

Reks transatlantiği de dahil, bazı İtalyan ticaret gemileri sefere çıkarılmamış ve bunların on gün için seferden geri bırakıldığı bildirilmiştir. Bu ihtimal meş'um bir hâdisenin başlangıcı değil, sadece niyetlerini gizlemek istiyen İtalyanın ortaya koyduğu yeni bir muammadır.

Diğer cihetten kont Savuya transatlantiği, Nevyorktan Napoliye mütevecihen bugün yola çıkmıştır.

İngilizlerin İtalyadan geri çağırıldıkları doğru değildir. Garptaki tebaalara, isterlerse dönmeleri tavsiye edilmiştir.

Paris, 27 (Radyo) — Romadan bildiriliyor:

Bugün büyük caddelere yapıştırılan yaftalarda şu cümleler görülmüştür:

«Yaşasın Korsika»

Isviçrenin Müdafaası

Herkes vazifesini yapmağa hazırdır. Millet ve ordu bir bütündür

Bern, 27 (A.A.) — İsviçre sosyalist partisi idare komitesinin işçi sınıfına hitaben neşrettiği beyannamede ezcümle şu satırlar okunmaktadır:

—« İsviçreyi her hangi bir yabancı milletin tecavüz teşebbüsüne ve dahilî düşmanlarına karşı korumak için herkesin uhdesine düşen vazifeyi ifaya âmadeyiz. Millet ve ordu bir bütündür. Konfederasyon şimdi ölüme kadar cesaretli bir tek halk ordusu teşkil etmektedir. Sosyalizm işçileri, taarruza, kendilerine milletimizin istikbali için olan mücadelede en büyük fedakârlıkları yapmağa imkân veren bir kuvvet ve kanaatle mukabele edeceklerdir.

Alman Matbuatı

Halkı muhtemel muvaffakiyetsizliklere hazırlamakla meşgul bulunuyor

Zürih, 27 (Radyo) — Berlinden haber veriliyor:

Alman gazeteleri, büyük zaferlerle henüz nikbindirler. Fakat harbin kazanılmış olmaktan uzak bulunduğunu da ehemmiyetle kaydediyorlar.

Alman matbuatı ve propaganda teşekkülleri, şimdi halkı muhtemel muvaffakıyetsizliklere hazırlamakla meşguldür. Bu hal; Alman kumanda heyetinin, karşılaşmakta bulunduğu müşkülâtı idrak eylediğine bir delil olarak gösterilebilir.

★

Neşesi bozulmuş:

Kahramanlar mahallesinde Hasan Neşeli, evvelce nişanlısı olan 18 yaşında Muzaffer Yıldıza muğber olmuş, tehdid kasdiyle tabancasını havaya iki el atmıştır.

ŞEHİR HABERLERİ

Yıldırımdan bir kadın ve bir erkek öldü

Küçük bahçede bir kaza oldu. Batan motördekiler kurtarıldılar

Kuaşadasında Selçuk nahiyesinde evvelki gün yağmur esnasında yıldırım düşmüş, yeni mahallede bakkal Yahya karısı Ümmü Çelik ölmüştür. Ayni mahallede oturan Ali kızı Bahriye ile Talât karısı Huriye ve Niyazi karısı Ayşe de yaralanmış ve tedavi altına alınmışlardır.

Urlanın Çamlı köyünde İnce Mustafanın çobanı Sürmeneli İsmail de yıldırım isabetiyle telef olmuştur.

Son 48 saat zarfında İzmire yağan fasılalı, fakat şiddetli yağmurlar esnasında bir defa 17 dakika, bir defa da 10 dakika dolu düşmüştür. Henüz uyanan bağlarla sebze bahçeleri, doludan epey zarar görmüştür.

Karaburunun Küçükbahçe nahiyesinde Yeni liman ağzında bir vaka olmuştur.

Sürmeneli Ahmed ve kardeşi Tevfiğe ait beş ton kömür yüklü bir motör, Dikenli mevkiinde sahile fazla yakın geçerken kayaya çarpmış ve dibi delinerek batmıştır. Motörde bulunan Ahmed ve Tevfikle bir kaç gümrük muhafaza eri, karaya çıkmışlardır.

Buğday azaldı

Diğer fabrika da çalıştırılacak

Yeni mahsulün kemale erme zamanı münasebetiyle izmir piyasasına dahilden pek az buğday gelmektedir. Ekmek ve un fiatinin yükselmesine mani olmak maksadiyle toprak mahsulleri ofisi, her gün piyasaya ihtiyacı karşılıyacak miktarda buğday çıkarıp satmaktadır. Dün bir kaç fırıncı, belediye reisliğine müracaat ederek izmirdeki un fabrikalarından birinin ârıza yüzünden işlemediğini ve un bulamadıklarını bildirmişlerdir.

Belediye reisliği, diğer fabrikanın geceli, gündüzlü çalışarak ihtiyacı karşılaması için tedbir almıştır.

ZABITADA

Tarla kavgası:

Çeşmenin Alaçatı nahiyesinde Hacı Memiş mahallesinde İbrahim oğlu Nezir Ejder ile 66 yaşında Ramazan Karadana bir tarla meselesinden çapa ile biribirini yaralamışlardır.

Şişe ile yaralamışlar:

Kemerde Kâğıdhane caddesinde Vehbi ve Halid, içki meselesinden helvacı Kâmili şişe ile başından yaralamışlardır.

Bu da iş kavgası:

Kültürparkta amele Raşid ve Osman iş meselesinden kavga ederek kürekle biribirini yaralamışlardır.

Küçük hırsızlar:

Gazibulvarında 14 yaşında Behzad 11 yaşında Salâheddin ve 13 yaşında Aptullah, B. Hasanın kahvesinden bir ceketle bazı eşya çaldıklarından tutulmuşlardır.

Başından yaralamış:

Alsancakta Hazineli sokağında Yunan tebaalı Nikola kızı Sofya bir dolap meselesinden Türk tebaalı Franci kızı Ruseti tahta ile başından yaralamıştır.

Bisiklet kazası:

İkiçeşmelikte Dundar sokağında garson Cemaleddin, bindiği bisikleti Rafael oğlu 5 yaşında Hayime çarptırarak başından yaralanmasına sebebiyet vermiştir.

Sarhoşluk:

İsmetpaşa bulvarında Bosnalı Aksu; sarhoşluk saikasiyle Sökeli Mazhar Gürseli tokatla dövmüştür.

Ekmek kavgası:

Karşıyaka vapur iskelesinde İlgazlı hamal Sefer Horoz ile Halepli Zeynel Alımşer hamallık meselesinden biribirini dövmüşlerdir.

Üç Ahmedler:

İkiçeşmelikte Ali caddesinde İzmirli Ahmed Mercan, terlikçi Ahmed Bircan ve Ahmed Çakır, Giridli kahveci B. Mehmed Ali İşseverin kahve camlarını kırdıklarından tutulmuşlardır.

Esrarcılık:

Evvelki gece Tepecikte Meydan sokağında 38 numaralı evde oturan Aptullah Abdoviç, evine topladığı Ürküplü Hamid Şişkolar, Koltukçu Tevfik Kaynak, Osman Arpacılar ve amele Sıtkı Erkeye esrar içirttiği görülmüş, hepsi de suç üstü tutulmuştur. Esrar içmeğe mahsus narg'leyi kuyuya atarak imha etmişlerdir. Tahkikata devam ediliyor.

Mazot buhranı

Mazot yerine benzin kullanılıyor

Son günlerde İzmirde mazot buhranı artmıştır. Belediye reisliği, bu vaziyet karşısında otobüslerin günün birinde işleyemez hale geleceğini nazarı dikkate alarak vilâyet vasıtasiyle tekrar alâkadar makamlara müracaat etmiştir. İzmir civarında sebze bahçelerinde kullanılan mazot motörlerinden çoğu, piyasada mazot bulunmamasından petrol ve benzin istimaline başlamışlardır. Bu hal, sebze mahsulünün maliyetine tesirden hali kalmıyacaktır.

B. HAKKI BALCIOĞLU

Bir müddettenberi İstanbulda bulunan şehrimiz ticaret ve sanayi odası reisi B. Hakkı Balcıoğlu, dün avdet etmiştir.

★

Çocuk bakıcı mektebine talebe kaydı

Çocuk esirgeme kurumunun Ankarada çocuk yuvasındaki çocuk bakıcı mektebine talebe kaydına başlanmıştır. Kayıt otuz hazirana kadar devam edecektir. Yaşları 18 ve daha yukarı yaşlardaki bayanlar alınacaktır. Orta mektep mezunları tercih edilir. Mektep yatılı ve ücretsiz, tahsil müddeti iki senedir. Talipler: Nüfus cüzdanı, mektep diploması, sıhhat ve aşı raporu, iyihal kâğıdı, üç adet yeni çıkmış fotografarını dilekçeleriyle birlikte Ankarada çocuk esirgeme kurumu umumî merkezine göndererek müracaatları lâzımdır.

★

Köpek ısırmış

Kemalpaşa kazasının Savılar köyünde Yusuf oğlu İsmail Kömürcünün köpeği, ayni köyden 13 yaşında Osman Ayvazı ısırmış, yaralı çocuk, kuduz tedavisi için İzmire getirilmiştir. Köpeğin, kuduz olduğu zannedilmektedir.

★

ÇEKİRGE MÜCADELESİ

Vilâyet ziraat müdürü Bay Refet Diker, çekirge mücadele işlerini teftiş için küçük menderes mıntakasına gitmiştir.

★

GELENLER, GİDENLER

Maarif Vekâleti baş müfettişlerinden Bay Ekrem Saraç ve Maarif Vekâleti müfettişlerinden Bay Necmeddin Boro Ankaradan şehrimize gelmiş, inhisarlar baş müfettişi Bay Talât Akar Manisaya gitmiştir.

★

Bir tashih

Gazetemizin 24-5-940 tarihli nüshasında (Akhisarda yakalanan şüpheli adam) başlıklı yazıda bir yanlışlık olmuştur. Akhisar kaymakamlığından da bu mevzuda bir mektup aldık.

Mevzuu bahs adam Akhisarda değil Kırkağaçta yakalanmıştır. Tashih ederiz.

Çok Güzel

Zabıta vukuatı azalmaktadır

İzmirde zabıta vakaları, son iki yıl içinde ehemmiyetli nisbette azalmıştır. 939 senesindeki vakalar, 937 yılına nazaran yüzde 40, 938 senesine nazaran yüzde 27 nisbetinde bir azalış kaydetmiştir. İki senenin azalış vasatisi 33 tür. Bunda halkın medenî seviyeye yükselişinin tesiri olduğu gibi cürmü meşhud kanununun da çok tesiri vardır.

BELEDİYE İŞLERİ

Belediye daimî encümeni, dün öğleden sonra belediyede toplanmış, bazı kaldırım ve kanalizasyon inşaatını müteahhidlere ihale etmiştir.

★

Zelzele

Dün sabaha karşı saat 2,40 da Dikili kazasında dört saniye süren hafif bir zelzele olmuştur. Hasar yoktur.

★

BORSA

İNCİR:

293	A H. Albayrak	5 75	8
35	Şerif Remzi	6 25	6 25
49	F. Solari	5 875	5 875
377	Yekûn.		
203161	Eski yekûn.		
203538	U. yekûn.		

ZAHİRE:

583	çuval buğday	6 375	7
21	çuval susam	15 25	15 25

Mühim ziyaret

İngiliz Sosyalist mebusu Moskovaya gidiyor

Londra, 27 (Radyo) — Avam kamarası sosyalist azalarından avukat Sir Stitsfor'un Moskova ziyareti hakkındaki istimzaca, Sovyet hükûmetinin cevabı gelmiş ve Maiski bu cevabı Lord Halifaksa bildirmiştir.

Sovyet hükûmeti böyle bir ziyareti memnuniyetle karşılayacağını bildirmiştir.

Sir Stitsfor, bugün Moskovaya müteveccihen hareket etmiştir. Bu ziyaret büyük alâka uyandırmıştır.

★

Mısırda

Geceleri elektrikler söndürülüyor

Kahire, 27 (Radyo) — Alınan karar üzerine dündenberi saat 9,5 da bütün Mısırda elektrikler saat 5,5 ğa kadar söndürülmektedir. Ehram gazetesinin yazdığına göre bu tedbir, şimdiye kadar alınan tedabiri itmam etmiştir.

Londra, 27 (A.A) — Her ihtimale karşı koymak üzere Mısırda alınan ihtiyat tedbirlerinden bahsederek, Röyterin hususî muhabiri İskenderiyeden bildiriyor:

Şimdi Mısırda hava müdafaa vasıtaları müthiş bir vüs'at kesbetmiştir. Geçen çarşamba günü Kahire üzerinde yapılan hava tezahüratına İngiliz hava kuvvetlerinin ancak harp teşekkülleri Mısırda bulunan İngiliz hava kuvvetlerinin ancak bir kısmını teşkil etmektedir.

İngiliz - Fransız - Mısır hazırlıklarının vüs'atı İskenderiye limanında bariz bir surette görülmektedir. Sahil, kara ve deniz kuvvetleri üniformalariyle kaynamakta ve civarında hava dafi toplarının adedi de gün den güne artmaktadır.

★

Komünist Tahrikâtçıları

Meksikadan koğulacak

Vaşington, 27 (Radyo) — Meksiko ayan azasından Nike Viller, Turoçkiye suiikasd işine müdahale edilmesini, Turoçki ile diğer komünist tahrikâtcılarının Meksikadan çıkarılmalarını hükûmetten istemiştir.

RADYO

BUGÜNKÜ PROGRAM

12.30 Program ve memleket saat ayarı, 12.35 ajans ve meteoroloji haberleri, 12.50 Müzik, Çalanlar: Cevdet Çağla, Fahire Fersan, Fahri Kopuz, Refik Fersan. 1 — Okuyan: Melek Tokgöz, 2 — Okuyan: Sadi Hoşses, 13.30/14.00 Müzik: karışık program (Pl.) 18.00 program ve memleket saat ayarı, 18.05 Müzik: Konçerto (Pl.), 18.30 Çocuk saati, 19.00 Müzik: Fasıl heyeti, 19.45 memleket saat ayarı, ajans ve meteoroloji haberleri, 20.00 Konuşma (Çiftcinin saati), 20.15 Müzik: Ankara radyosu küme ses ve saz heyeti, 21.00 Konuşma (iktısad ve hukuk saati), 21.20 Müzik: Mesud Cemil tarafından, 21.40 Müzik Küçük orkestra (Şef: Necip Aşkın) 22.30 Memleket saat ayarı, ajans haberleri, ziraat, esham - tahvilât, kambiyo nukut borsası (fiyat). 22.50 Müzik: Cazband (Pl.), 23.25/23.30 yarınki program ve kapanış.

(İngiliz radyoları)

İngiliz radyo şirketinin (The Britisb Broadcasting Corporation) in ecnebi dillerde haber neşriyatı programı:

	İzmir Saatiyle		Dalga uzunluğu	
Türkçe	20,10		21,35	19 60
İngilizce	8.15		31.55	25.53
»	11.00		31.55	25.53
»	13.30		19.84	16.84
»	15.15		19.84	16.84
»	18.00	25.53	19.82	16.84
»	20.00		25.53	19.66
»	23.45		31.31	25.53
Fransızca	14.15		16.84	
»	23.00		31.32	25.53
(Tahran radyosu)				
Türkçe	12		31	19.87

Almanlar

Kızılhaç hastahanelerini bombalıyorlar

Paris, 27 (Radyo) — Fransada Amerikan kızılhaç hastahaneleri idaresi, kamyonlar ve hastahanelerde kızılhaç işaretlerinin kaldırılmasını emretmiştir. Gurup reisi, bunun sebebi hakkında şu beyannameyi neşretmiştir:

«Bütün şoförlerimiz şu kanaattedir ki, bu işaretler, Almanların suiniyetli dikkatlerini çekiyor. Son on beş gün zarfında daima bomba ve mitralyöz ateşine tutulduk. 20 metre mesafeden, yani işaretlerin görünmediği veya yanılmak ihtimali mevcud bulunduğu imkân haricinde olan yakınlıktan üzerimize ateş açıldı.»

★

Narvikte

Müttefikler yeniden ilerlediler

Stokholm, 27 (Radyo) — Norveçli Bordodaki umumî karargâhı bir tebliğ neşrederek; müttefik kuvvetlerin Narvikin bir noktasında yeniden ilerlediğini bildirmiştir.

Paris, 27 (A.A) — Norveç sefareti, Norveç yüksek kumanda heyetinin aşağıdaki tebliğini neşretmektedir:

Osoten mıntakasında müttefiklerin müfrezeleri ile Norveç müfrezeleri mevkilerini Nygaardsogaten ve Hanksjell nehirlerine kadar ileri götürmüşlerdir.

Haalogalandın cenubunda iş'ara değer bir şey yoktur.

★

Yeni Neşriyat

Kültür

Kültür mecmuasının 95 inci sayısı da zengin münderecatla intişar eylemiştir.

Bu sayıda Asım Kültürün Antene çarpan leylek ve camları kıran kırlangıçlar; İrfan Hazarın notlar, Ali Kemal Karadayının terakki nedir? Yazıları; İsmet Kültürün arkadaşım hikâyesi ve daha bir çok kıymetli yazılar, makaleler vardır. Kitaplar arasında sütununun muharriri, Ziya Gökalpı tahlil ve tetkik eylemektedir.

Tavsiye ederiz.

(Nüshası her yerde 5 kruştur

İKTİBASLAR

Akdeniz Ve Balkanlar

Moskova, Roma ve Berlinin menfaatleri

Macarlara göre, İtalya harbe girerse biz de harp ilân edeceğiz

Macarca Magyar Nemzet gazetesinde «Moskova, Balkanlarda fevkalâde geniş mahiyette diplomatik faaliyetlerde bulunmaktadır» başlığı altında şöyle yazıyor:

(Belgrad muhabirimiz telefonla bildiriyor.) Garp cephesindeki hâdiselerin Balkanlarda derin bir alâka ile takip edilmekte olduğundan şüphe edilemez.Fakat,Balkan devletleri nin alâkasını çeken diğer bir mesele daha vardır. Bu da, Sovyet Rusya nın, cenubî Şarkî Avrupası ve Balkan devletleri hakkında takip ettiği siyasettir. Balkan hükûmet merkezlerinde dolaşan rivayetlere nazaran , cenubu şarkî Avrupasında sulhün devamını temin maksadiyle Sovyet Rusya ile İtalya arasında müzakereler cereyan etmektedir. Diğer taraftan, Moskova ile İsveç arasında da görüşmeler yapıldığı söylenmektedir. Bundan başka, Sovyet hükûmetinin, Bükreş, Sofya ve Ankara ile de müzakereler yapmakta olduğu beyan edilmektedir. Haber aldığımıza göre, bu müzakerelerin başlıca hedefi , cenubu şarkî Avrupası sülhünü sağlamlaştırmak ve Sovyet Rusya ile İsveç arasındaki münasebetleri iyi bir şekilde tanzim etmektedir. İtalya ile Sovyet Rusya arasındaki müzakerelerin yalnız Balkan memleketleri üzerinde olduğu şüphesizdir. Çünkü; İtalyanın İsveç ile bir alâkası yoktur. Harbin cebubi şarkî Avrupasına sirayet etmemesi Sovyet Rusyanın ve İtalyanın olduğu kadar Almanyanın da menfaati iktizasındandır.

Sovyet Rusya ile Ankara arasında cereyan eden müzakerelerin hedefine gelince; Sovyetler, Türkiyenin boğazları bütün yabancı gemilere karşı kapamasını istemektedirler. Bütün bu hâdiseler, Balkanlarda yeniden kuvvetli bir bitaraf bloku vücuda getirilmesi ihtimalinin kuvvetli olduğunu göstermektedir.

Filhakika, Sovyet Rusya, İtalya ve Almanya tarafından ayni arzu gösterildiği takdirde, cenubu şarkî Avrupası bölgesinde kuvvetli bir bitaraf bloku vücuda getirilmesinde hiç bir mâni tasavvur edilemez.

Bir çok İstanbul gazeteleri de , Sovyet Rusyanın, her türlü ihtimal karşısında dahi Balkanlardaki sulh ve sükûnun muhafazasına kat'iyyen azmetmiş bulunduğu mütaleasını ileri sürmektedirler.

Ancak, Balkanlar hakkında güzel ümitler veren bu haberlerin yanında endişe uyandıracak mahiyette haberler de vardır. Ezcümle Daily Telgraphın Atina muhabiri, İtalya harbe girdiği takdirde Türkiyenin de derhal harekete geçeceğini ve İtalyaya karşı harp ilân edeceğini bildirmektedir. Muhabire nazaran, İtalyanın harbe girmesi, Akdeniz statükosunu ihlâl eden bir hâdise olacaktır. Binaenaleyh, Türkiye - Fransa - İngiltere arasında mevcud üç taraflı karşılıklı yardım paktı mucibince, Akdeniz statükosu ihlâl edildiği anda, Türkiyenin müttefiklerle birlikte harbe iştirak etmesi icap etmektedir.

SON HABERLER

İngiliz Tayyarelerinin gösterdikleri muvaffakiyetler çok büyüktür

Yeni Zelandalı bir tayyareci, yalnız başına 42 Alman tayyaresini düşürmüştür. Alman petrol depoları baştan başa ateşe verildi

Londra, 27 (Radyo) — Hava nezareti bugün bir tebliğ neşretmiştir. Bu tebliğe göre, 20 den fazla Alman tayyaresi düşüren tayyareciler normal disiplin haricinde kalacaklardır. Bu gibiler, çalışmalarında serbest olacaklardır.

Halen harbin tayyare kahramanı, 42 Alman tayyaresini düşürmeğe muvaffak olan bir avcı tayyaresini idare eden Yeni Zelandalı bir pilottur.

Londra, 27 (Radyo) — Hava faaliyeti, her gün artan süratle devam etmekte ve şiddet kesbeylemektedir.

Roterdamdaki Alman tayyare karargâhı bombalanmış, tesisat tahrip edilmiştir. İki gündür yandığı müşahede edilen depoların civarındakilere bombalar atılmış ve onlarda da yangınlar çıkarılmıştır. Hollanda cenubundaki gaz depolarına alçaktan hücum eden tayyareler, müthiş infilâklarla karşılaşmışlardır. Hattâ iki tayyare kendisini zor kurtarabilmiştir. Yangın ve infilâklar bu derece müthiş olmuştur.

Asker taşıyan iki Alman treni bombalanmış, mühim hasar icra edilmiştir. Bir çok vagondan müteşekkil diğer bir asker nakliye treni de imha olunmuştur. Ani bir baskınla , fundalıklara sığınmış bir Alman moterize kolu da imha edilmiştir. Taarruzlar gece gündüz durmadan yapılmaktadır. Belçika, Hollanda ve Almanyadaki tayyare meydanları, demiryolları merkezleri, şube hatları, makaslar bombalanmıştır.

Depolara isabetler vuku bulmuş, infilâklar, yangınlar olmuştur.

Almanların tayyare zayiatı fevkalâde çoktur.

Londra, 27 (A.A.) — Cuma günü gece yarısı ingiliz hava kuvvetleri tarafından yapılan bir akın esnasında Flessingue tayyare meydanı hangarlarına büyük zayiat verdirilmiştir. Atılan yangın bombaları da bir çok yangınlar husule getirmiştir.

Meuse nehrini Rhin nehrine rapteden kanalların köprüleri üzerine kısa bir irtifadan yapılan bombardımanlar ciddî hasarlar husule getirmiştir.

Sair İngiliz tayyareleri Almanya ya bir kaç kilometre mesafede bulunan Gelder'nin şimalini şiddetle bombardıman ederek kıtaat yüklü bir treni imha etmiştir.

Namur civarında kaydedilen bir isabet bir trenin yarısını berhava etmiştir.

Louvain demiryolu iltisakında bir yangın husule getirilmiştir.

Saint Guentin iltisakı da şiddetle bombardıman edilmiştir.

Dormundun şimalinde bulunan bir tayyare meydanı da muvaffakıyetle bombardıman edilmiştir.

Cumartesi günü Belçika hududunda bir sabih köprü ile yol köprüleri bombardıman edilmiştir.

Boulogne civarında uzun bir iaşe kolu üzerine 200 bomba atılmıştır.. Lys üzerinde en mühim yol köprüsü tahrip edilmiştir.

Cumartesi günü akşama doğru Belçika harp meydanının gerisinde toplanmakta olan büyük Alman kıtaat teşekküllerine bomba ile şiddetle hücumlar yapılmıştır.

Londra, 27 (A.A.) — Hava nezareti bildiriyor:

Dün saat 5,30 ile 9,30 arasında ingiliz hava filoları en az 20 düşman tayyaresi düşürmüş ve diğer 20 kadarını da istimalden sakit hale koymuştur. 4 ingiliz tayyaresi hafif hasarlara uğramıştır.

Fransız sahili üzerindeki hava muharebeleri esnasında 9 Messerschmidt düşürülmüştür.

Düşman bombardıman tayyarelerinden mürekkep bir düşman grubunu ansızın yakalıyan bir Spitfire filomuz 5 Messerschmidt ile bunlara refakat eden 5 tayyareyi istimalden sakit hale koymuş ve bir bombardıman tayyaresini düşürmüştür.

Diğer bir ingiliz bombardıman grubu da 20 Messerschmidti ansızın yakalıyarak 5 tayyareyi hareketten sakit hale koymuştur.

Bir buçuk saat sonra ayni grup 5 Messerschmidt tahrip etmiş ve diğer 5 tanesini de hasara uğratmıştır.

Kara üzerinde Spitfire tayyarelerimiz 5 Yunker düşürmüş ve 3 yunker de hasara uğratmıştır.

İngiliz Fabrikalarında

Azamî gayret arzusu gittikçe tebarüz etmektedir

Londra, 27 (A.A) — Harp fabrikalarında azamî bir gayret arzusu tebarüz etmektedir. İş nazırı tarafından dün akşam ihdası bildirilen işin taksimi komisyonunun bu tevzi şu suretle yapacağını bildiriyor:

1 — İşçi nazır Green Voodun reisliğindeki istihsal konseyi. (İş nazırı bu konseyde aza olarak bulunacaktır.)

2 — İş tevzii komisyonu.

3 — Muvakkat organizasyon.

4 — Mahallî iş tevzii komiteleri.

İşçilerden istifade için 300 müfettiş tâyin edilecektir. Millî istihsal hizmetinin memurları millî menfaata hâdim işler için her kesi çalıştırmak hususunda hemen hemen hududsuz selâhiyete malik olacaklardır.

Bazı trenler kaldırılıyor

Roma, 27 (A.A.) — Semplon ekspresinin ilgası üzerine italyan şimendifer idaresi de trenle aktarma yapan bazı trenleri ilga etmiştir.

HADİSELER-BİLGİLER

KALE (Calais)

Almanlar, Manş denizinin Fransız sahilindeki Kale iskelesini tazyik etmektedirler. Müttefikler de burasının müdafaasına azamî ehemmiyet vermektedirler. Almanların maksadı malûmdur:

Buraya çıkmak ve İngiltere sahillerine yaklaşmak..

Kale, Fransanın şimalinde ve Dover boğazı üzerindedir. Nüfusu 60-70 bindir. Burada eski kaleler de vardır ve Fransız kuvvetlerinin bir kısmı müdafaayı bu kalelerden vermektedirler.

Kale'nin İngilterenin cenubundaki Dover limanına olan mesafesi 18 mildir. Yani 25 kilometreye yakın bir mesafe.. Hatta bazı yüzücüler, aradaki boğazı yüzerek geçerler. Avrupa kıtasından ingiltereye geçecek olan yolcular Kale - Dover yolunu tercih ederler. Malûm olduğu veçhile Manş denizi çok fırtına ve dalga yapar. Bu itibarla, seyahati bu iki iskele üzerinden yaparlar.. Aradaki mesafenin azlığından başka, burda süratli vapurlar da işletilmekte, bu suretle yolculuk kısa sürmektedir. (3 çeyrek saat)..

Kale, Fransanın Dantelâ sanayiinin merkezidir. Balıkçılığı da çok mühimdir ve iyi kâr getirir. Cihan harbinde de askerî nakliyat sebebiyle ehemmiyeti büyüktü. O tarihtenberi, burada nakliyat tesisatı genişletilmiş ve limanın istiap kabiliyeti bir misil artmıştır.

Londrada

Alman kadınları Maln adasına gönderilecek

Londra, 27 (Radyo) — 16-60 yaşına kadar olan Alman kadınları muvakkaten enterne edilecek ve Maln adasına yerleştirileceklerdir. Bu emirname bütün İngilteredeki Almanlara şamildir. İstiyenler, 16 yaşına kadar olan çocuklarını beraberlerinde alabileceklerdir.

Maltada

İhtiyatî tedbirler alındı

Londra, 27 (Radyo) — Malta valisi, paraşütçülere karşı bir tedbir olmak üzere elektriklerin saat 23 den sonra söndürülmesini emretmiştir.. Buna itaat göstermeyenler vurulmak tehlikesine maruzdur.

Bayan Ruzveltin sesi

Vaşington, 27 (A.A.) — Bayan Ruzvelt, Amerika kızılhaç cemiyetine harp mültecilerine yardım için olan gayretinde müzaharet için Amerikalılara hitap ederek ezcümle demiştir ki:

—« İnsan ıstırabının hafifletilmesine yardım etmemiz, bizim medeniyet telâkkimize karşı yapılan meydan okumağa kısmen cevaptır.

Bayan Ruzveltten sonra söz alan reis Normand Davis de şöyle demiştir:

— «Gayretimiz akim kaldığı takdirde Amerika kızılhaç bayrağını aşağıya indirmek mecburiyetinde kalacak ve beşeriyet karanlıklara boğulacaktır.»

İngiltere kralı

Kumandanların tebdilini tasdik etti

Londra, 27 (Radyo) — Kral altıncı jorj, generaller arasında vuku bulan bazı değişiklikler hakkındaki kararnameyi imza etmiştir. Bu kararnameye göre; general Saynin erkânıharbiyei umumiye reisi muavinliğine, general Bajet 18 inci fırka kumandanlığına, general Sir Zaket de Neritoriyal orduları erkânıharbiye reisliğine tayin edilmişlerdir.

Heryo

Anti faşist İtalyanlara mesaj verdi

Paris, 27 (Radyo) — Parlâmento reisi Heryo, bugün Fransada yaşamakta olan Faşist aleyhtarı 850 bin İtalyana hitaben bir mesaj neşretmiş ve kendilerini 1915 de olduğu gibi Almanyaya karşı silâha sarılmağa davet eylemiştir.

Kayzerin torunu

Son muharebelerde öldü

Berlin, 27 (Radyo) — Kayzer Vilhelmin büyük oğlu Veliahd prens Kombiricin oğlu Güleyom, son muharebede ölmüş ve çesedi Pozdan nakledilmiştir.

Maktul prens, yarın merasimle gömülecektir.

Sunkging

Bombardıman edildi

Cungking, 27 (A.A.) — «Röyter» 100 japon tayyaresi dün öğleden sonra Cungkingin civar mahallelerini bombardıman etmişlerdir. Sivil halk arasında bir çok ölü vardır. Nefsi şehir üzerinde hiç bir bomba atılmamıştır.

Kale

Müttefiklerin elindedir

Paris, 27 (A.A.) — Fransız askerî mahfili bu sabah saat 9 da Cleis'nin halen Fransızların elinde bulunmakta olduğunu beyan etmekte idi.

Marsilyada tevkifat

Marsilya, 27 (Radyo) — Bugün yedi bin kişi isticvap edilmiş ve bunlardan iki yüz kişi tevkif olunmuştur.

Yardım komisyonu toplandı

Ankara, 27 (Hususî) — Zelzele felâketzedelerine yardım komisyonu bugün başvekâlet binasında başvekil Dr. Refik Saydamın riyasetinde toplanmıştır. Bazı kararlar ittihaz edilmiştir.

Faşistler tevkif olunuyor

Londra, 27 (Radyo) — Bugün de on Faşist daha yakalanmış ve tevkif edilmiştir.

Bergamada kermes bayramı devamda

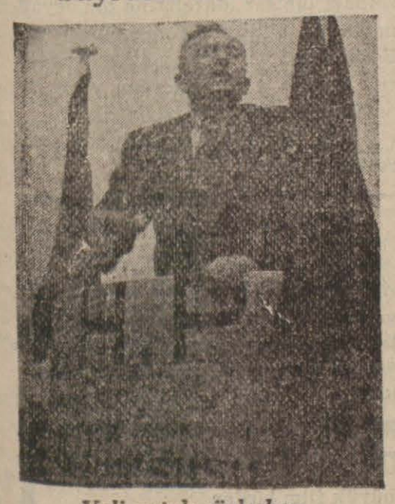

Vali nutuk söylerken

Bu sene Bergama kermesi dolayısiyle dün Bergamada parti ve Halkevi bahçesinde millî oyunlar oynanmış, eğlenceler yapılmış, gece Bergama Halkevinde (Kermes balosu) adlı bir balo verilmiştir.

Bugün (Kozak günü) dür. Davetliler ve halk, milyonlarca çam fıstığı ağacının süslediği kozak yaylasına çıkacaktır. Burada gürbüz çocuk müsabakası da yapılacaktır.

Bergama Kermesinden dört intiba

Bergama Partı ve belediye reisi Bay Hamdi söylüyor.

Fransızca TAN

İtalyanın, harekete geçmek için fırsat beklediğini yazıyor

Paris, 27 (Radyo) — (Tan) gazetesi; İtalyanın vaziyeti hakkında yazdığı başmakalede, garp cephesinde askerî harekât ilerledikçe İtalyanın da zamirini açığa vurduğunu kaydettikten sonra, Balkan devletlerinin ve diğer bitarafların, İtalyanın bir hareketi halinde ne yapacaklarını suale değer bir keyfiyet olarak teiâkki etmektedir. Gazete diyor ki:

«Harp çok şiddetli bir şekil almıştır. Bu vaziyet karşısında aklı başında her hangi bir devlet adamının kolayca ve düşünmeden karar verebileceğini zannetmek hatadır. Bununla beraber, İtalyanın, kendisi için bir fırsat beklediği muhakkaktır. Zaten Ruzveltin mesajına Mussolininin verdiği cevap de bunu gösteriyor. Mussolini, istikbalde serbestî hareket hakkını muhafaza ettiğini Amerika reisicumhuruna bildirmiştir.»

Alman Vapurları

Boş olarak garbî Norveç limanlarına gönderildi

Bern, 27 (A.A) — Nuevelle Gatte De Zurichin Stokholm muhabiri, Almanların Norveç üssülhareke ittihaz etmek suretiyle İngiltereye karşı büyük bir taarruz hazırlamakta olduklarını bildirmektedir.

Bu muhabir, merkezî Norveçte bulunmakta olan Alman kıtaatının Bergen ve Stavangere gönderilmiş olduklarını ve esasen bu iki noktada bir çok cüzütamların tahşit edilmiş olduğunu ilâve etmektedir.

Bir çok boş Alman gemileri garbî Norveç limanlarına gönderilmiştir.

Ruzveltin Nutku

—Baş tarafı 1 inci sahifede—

şe alınacak, iptidaî maddeler yetiştirilmesi için yeni çareler aranacak ve bunlara muktezi para sarfolunacaktır.

Hükûmet, bütün mütehassısların yardımlarını istedi. Bir kaç gün sonra bu bapta daha geniş malûmat alacaksınız.»

Ruzvelt, bir gün millî müdafaa sistemlerini değiştirmek icap ederse, bunun derhal yapılacağını söylemiş ve:

— İhtiyaç hissedilir edilmez munzam tahsisat istemekte gecikmiyeceğiz.

Demiştir.

Ruzvelt baş vurulacak yeni tedbirlere temas ile:

— Mütehassıslar, salâhiyettarlar, hükûmete yardımda bulunmak üzere Vaşingtona geleceklerdir. İstihsalâtımızı sadece artırcak değil, milletin varlığını kuvvetlendirmek imkânları da tesbit edilecektir.»

Demiştir.

Mesai saatlerinin, amele ücretlerinin arttırılmıyacağı hakkında teminat veren reisicumhur, yeni harp milyarderleri çıkmasına müsaade edilmiyeceğini, hayat bahalılığına imkân bırakılmıyacağını söylemiştir.

Ruzvelt, nihayet beşinci kola temas ile:

— Dikkat edelim. Casuslara karşı müteyakkız olalım.»

Demiştir.

Amerika reisicumhuru nutkunu şu cümlelerle bitirmiştir:

— Gece gündüz, sulhün teessüs etmesi için dua ediyorum. Amerika reisicumhuru sıfatiyle sizden böyle bir şey istemiyorum. Çünkü sizlerin de benim gibi sulh için dua ettiğinizi biliyorum.»

Kont Telekinin gezisi

Budapeşte, 27 (Radyo) — Macaristan başvekili Kont Teleki, Çekoslovakyadan ve Polonyadan alınan yerleri gezmeğe gitmiştir.

Cenubî İngilterede

— Baş tarafı 1 inci sahifede —

Londra, 27 (A.A.) — Umumî sıhhat nazırı Mac Donald radyo ile neşredilen bir hitabesinde evvelâ tahliye edilmesi lâzım gelen mıntakalar telâkki edilmekte olan cenubi şarkî sahilindeki yeni şehirlerden bahsetmiştir.

Nazır, yeni tedbirler ittihazına lüzum hasıl olacak olursa hükûmet bu tedbirleri alacaktır. Fakat şimdiki halde bu kabil tedbirler alınmasına henüz lüzum yoktur.

Bu şehirlerdeki mektep çocukların dan bahseden nazır, çocuk velilerine çocuklarını kendi ihtiyarlariyle buralardan uzaklaştırmak tavsiyesinde bulunmuştur. Zira çocukların buralardan çıkarılması muhtemel bulunmaktadır.

Şimalde şiddetli muharebeler oluyor

— Baş tarafı 1 inci sahifede —

ların başlıca gayreti Lys cephesine müteveccihtir.

Valanciennes mıntakasında da diğer bir takım taarruzlar icra edilmiş ve bu mıntakada Fransızlar muzafferane bir müdafaadan sonra ileri mevzilerini terketmişlerdir.

Sahilde Boulogne kalesi ancak lün akşam düşmüştür.

Somme nehri üzerinde Fransızlar bu nehrin aşağı kısmı boyunca tathir harekâtına devam etmektedirler.

Argonne de Fransızların yapmış oldukları mukabil bir taarruz evvelki gün kaybedilmiş olan bir miktar arazinin istirdat edilmesine medar olmuştur. Bu mıntakada Almanlar fevkalâde zayiata duçar olmuşlardır. Halbuki burası tali bir mıntakadır.

Prozidan Ruzvelt vapurunun tehlikeye uğramasından korkuluyor

Vaşington, 27 (Radyo) — (Prozidan Ruzvelt) vapurunun tehlikeye uğramaması için geniş tertibat alınmıştır.

Almanların bir suikasdından korkulmaktadır.

Mussolini mükâfatlar dağıttı

Roma, 27 (A.A) — B. Mussolini dün Venedik sarayında toprağa sadakatla temayüz eden zıraat işçilerine mükâfat tevzi etmiştir.

Duçe bu münasebetle irat ettiği nutukta, işçileri kabul etmekle müftehir olduğunu zira bu işçilerin asırlar boyunca kuvvetini ve temadisini isbat etmiş olan bir ırkın çiçeğini temsil ettiklerini bildirmiştir.

Duçe demiştir ki:

«Devamlı ve kafalı mesainizi vakfettiğiniz bu toprağa istikbalde de sadık kalacağınızdan emin bulunuyorum.»

Belçika banknotları

Paris, 27 (A.A) — Paristeki Belçika sefaretinden tebliğ edilmiştir:

Belçika millî bankasının talebi üzerine Belçika banknotlarının mübadelesi bundan böyle adam başına iki haftada azamî 2.000 frank ve aile başına da 5.000 frank olarak tahdid edilmiştir.

Fransız sefirleri değişiyor

Paris, 27 (Radyo) — Sefirler arasında bazı değişiklikler yapılması takarrür eylemiştir. (Figaro) baş muharriri Vilâdi Mir, tekrar sefir olacaktır. Kolonder de Bern sefirliğine tayin edilmiştir.

İngiliz yaralıları

Londra, 27 (A.A.) — İngiliz yaralılarından mürekkep bir kafile dün İngilterenin garbinde kâin bir şehre vasıl olmuştur.

Siyasî mülâkatlar

İskenderiye, 27 (A.A) — İngiliz sefiri Sir Mils Lampson dün başvekil Ali Mahir paşa tarafından kabul edilmiştir.

Başvekil İngiliz sefirini kabul etmeden evvel İtalyan sefiri Kont Mazzolini ile uzun bir görüşme yapmıştır.

Pariste

4 suikasdcı idama mahkûm oldu

Paris, 27 (Radyo) — Harp divanı çalıştıkları millî müdafaa fabrikalarında sabotaj yapmak istediklerinden dolayı tevkif olunan altı ameleden dördünü idama ve ikisini yirmişer sene hapse mahkûm etmiştir.

Demir muhafızların tevkifi

Bükreş, 27 (Radyo) — Zabıta, son zamanlarda Almanyadan dönen demir muhafızlar ordusunda bazı kimselerin şüpheli olduğu kanaatinde bulunduğundan, bugün bunların bir kısmını tevkif eylemiştir.

Panamada

Bir komplo meydana çıkarıldı

Panama, 27 (A.A.) — Hükûmete karşı bir isyan çıkarmak üzere muhalifler tarafından tertip edilmiş olan bir komplo muhaliflerden 10 kişi tevkif edilmek suretiyle bastırılmıştır.

Bir çok silâh ve 180 bomba müsadere edilmiştir.

Fransız

Hava nazırı teftişte

Paris, 27 (A.A) — Hava işleri nazırı Laurent Eynac, harbe iştirak etmiş olan hava tuşekkülleri nezdindeki ziyaretlerine devam edarek dün öğleden sonra bir çok harekât sahasına gitmiştir.

Mumaileyh muhtelif malzemeyi teftiş ve son harplerde temayüz etmiş olan mürettebatı tebrik etmiştir.

Laurent Eynac, düşman tayyarelerini düşürmüş ve bu işi gördükten sonra dönmüş olan pilotlarla uzun müddet görüşmüştür.

Nazır Polonyalı avcı tayyarelerinden mürekkep bir grubu da ziyaret etmiştir.

Bal civarında

Topçu faaliyeti

Bern, 27 (A.A.) — İsviçre telgraf ajansı, pazar sabahı saat 3,30 dan itibaren Bale yakininde topçu faaliyeti görülmüş ve bu faaliyetin muhtelif fasılalarla bir müddet devam etmiş olduğunu bildirmektedir.

Almanlar, ağır toplariyle İstein-den endahtlar yapmak suretiyle Fransızların ateşine mukabele etmişlerdir.

İsviçreli müşahidler pazar sabahı kesif bir duman sütunu görmüşlerdir. Bu dumanın yukarı Alsasda bir kasabada çıkmış olan bir yangin eseri olması muhtemel görülmektedir.

Japonyada

Harp komitesi teşekkül etti

Tokyo, 27 (Radyo) — Başvekil amiral Yunay, hariciye nazırı Arita, general Hata ve bahriye nazırı Yosidadan mürekkep dört kişilik bir harp komitesi teşkil edilmiştir. Bu komite, bugün toplanmış ve Avrupada cereyan eden muharebeler etrafında müzakerelerde bulunmuştur.

Rusyanın talebi

Paris, 27 (Radyo) — Sovyetler birliği, Tuna komisyonuna girmek istediğini alâkadar devletlere bildirmiştir. Bu haber, Paris mehafilinde ehemmiyetle karşılanmıştır.

DOKTOR
BEHÇET UZ
Çocuk Hastalıkları Mütehassısı
Hastalarını 11,30 dan bire kadar Bayler sokağında Ahenk matbaası yanında kabul eder.

Fransızca ders
10-12 senedenberi İzmirde birçok talebe yetiştirmiş bulunan salâhiyetli bir muallim, esaslı usullerle kısa zamanda Fransızca öğrenmek istiyenlere ders vermeğe hazırdır.
Çayırlıbahçede 1411 inci sokak No. 84

Millet meclisinde

1940 senesi muvazenei umumiye kanununun müzakeresine başlandı

Ankara, 27 (Telefonla) — Büyük Millet Meclisi, bugün reis Abdülhalik Rendanın başkanlığında toplanmıştır.

1940 senesi muvazenei umumiye kanununun müzakeresi münasebetiyle Maliye Vekili Fuad Agralı, bütcenin varidat ve masarifatı hakkında beyanatta bulunduktan sonra, Partî müstakil grup reis vekili Ali Rana Tarhan kürsüye gelerek şu beyanatta bulunmuştur:

Muhterem arkadaşlar;

Bütcenin fasılları etrafında yapılan müzakereler münasebetiyle devlet dairlerinin muhtelif işleri hakkında grup arkadaşlarım varid görecekleri şahsî mütalealarını ayrıca beyan ederler. Bendeniz bütcenin heyeti umumiyesi hakkında grubumuzun görüşlerini izah edeyim:

268.481.000 lira olarak tesbit edilen varidatın istinad ettiği tahminleri muvafık bulduk. Masraf bütcesine gelince; hükûmet esbabı mucibesinde bu sene vaziyeti tabiî değildir. Masrafların bir kısmından kesmeğe mecbur olduk. 268 milyonluk bir masraf bütcesi tanzim ettik. Bu sene bununla idare edeceğiz.

Fakat varidat bunu karşılamıyor. Vergilerde yirmi sekiz milyon liralık kadar zamlar ve tevsiler yapmak zarureti vardır, diyor.

Meclis bu zarureti teslim ediyor ve o zaman tevsileri de kabul ediyor. Bütce encümeni bu zamları ve tevsileri nazarı itibara alarak son yaptığı varidat tahmininde varidatı hükûmetin teklif ettiğinden altı milyon lira fazlasiyle tesbit ediyor. Bunun karşısında hükûmetle bütce encümeni masrafta ayni miktarda zam yapmak hususunda birleşiyorlar.

Bunu muvafık bulmıyoruz. Muvafık bulmadığımız bu masrafların zarurî işler olmadığından dolayı değildir. Yani bu altı milyon lira ile zarurî ve faydalı işler yapılamıyacak, lüzumsuz işler yapılacak demek istemiyoruz. Biliyoruz ki bu zamlara rağmen memleketin ihtiyaçlarından daha bir çokları karşılanamıyarak kalmıştır. Memleketin hakikî ihtiyaçlarını karşılamak için daha pek çok milyonlara ihtiyaç vardır. İktısadî inkişaf bunu da temin edecektir. Bizim muvafık bulmadığımız ise vaziyette tabiiliğe doğru hiçbir inkişaf müşahede edilmediği halde sonradan millî müdafaa ihtiyaçlarından başka ihtiyaçlar için bütceye sonradan zam yapılmış olmasıdır. Masraf bütcesinde başlıca bir rakam teşkil eden maaş meseleleri üzerinde grubumuz uzun uzadıya müzakerelerde bulunmuştur. Bu hususta en müessir tedbir muhterem Başvekilimizin bir münasebetle pek yakında bu kürsüden ifade buyurmuş oldukları tedbirdir. Kemmiyet yerine keyfiyet. Halli zarurî olduğu kadar müşkül ve içtimaî cihetinden daima göz önünde bulundurulması lâzım olan bu meseleyi devletin bütün dairelerinde ayni suretle tatbik edilecek isabetli bir program dairesinde intaca muvaffak olmalarını temenni ederiz.

Muhterem arkadaşlar;

Malî müvazene bakımından çok mühim gördüğümüz bir noktayı da arzetmeme müsaadenizi rica ederim. Hükûmetin esbabı mucibesinde bahsettiği ve bugün muhterem maliye vekilimizin de hakkında tafsilât verdiği fevkalâde tahsisat programının devamına taraftar değiliz. Harp havası içinde fevkalâde tedbirlere elbette baş vurulur. Fakat tabiî zamanlarda bu gibi tedbirlere müracaat usulünün nihayet verilmesi malî selâmetimiz icabıdır, kanaatindeyiz. Ve bu kanaatimize muhterem hükûmetin ve büyük meclisin iştirak edeceğini ümid ediyoruz. (Alkışlar).

Ali Râna Tarhanın beyanatını takiben de bazı hatipler söz alarak bütçenin muhtelif masraf fasılları üzerinde bazı mütalea ve temennilerde bulunmuş ve heyeti umumiyesi üzerinde müzakere kâfi görülerek maddelere geçilmiş ve kanunun 1940 yılı masarifatı karşılığı olarak 268.476.321 lira tahsisat itasına ait birinci maddesi kabul edilmiştir.

Bunun üzerine masraf bütçeci okunarak B. M. Meclisi, riyaseticumhur, divanı muhasebat, başvekâlet, şûrayı devlet, istatistik, devlet meteoroloji ve matbuat umum müdürlüğü bütçeleriyle, diyanet işleri reisliği, maliye vekâleti, düyunu umumiye ve gümrük ve inhisarlar vekâletleri bütçeleri tasvip edilmiştir.

Meclis yarın müzakerelerine devam edecektir.

Romanya tazyik ediliyor

—Baş tarafı 1 inci sahifede—

Romanyanın aylık ham petrol istihsali takriben 500.000 tondur. Harbin bidayetindenberi Almanlar anlaşmalarla tesbit edilen miktarın azamisini kat'iyyen alamamışlardır. Mütefikler ve muhtelif bitaraf memleketler de Romanyadan petrol satın almaktadırlar. Almanyanın Romanyadaki siyaseti petrolün vüsatı meçhul olan ihtiyatlarının sarf ve istihlâkine tabi bulunmaktadır.

Yalnız şurası bilinmelidir ki, Fransız cephesindeki harbin geçen her günü halen Almanyaya 20 bin tondan fazla benzine mal olmaktadır.

Zam Kanunu

— Baştarafı 1 inci sahifede —

ilânı takip eden günden itibaren 48 saat içinde mevcudlarını bir beyanname ile bağlı oldukları maliye varidat dairelerine bildirmeğe mecburdurlar. Beyanname vermiyen veya mevcudlarını noksan gösterenlerden vergiler beş kat fazlasiyle alınır.

4 — Bu kanunla tütün ve içkilerden 2.460 sayılı kanun mucibince alınmakta olan müdafaa vergisi artırılmış ve kibritler kutu başına 10 para, çakmak taşları da adedinde bir kuruş millî müdafaa vergisine tabi tutulmuştur.

Kanunun ikinci muvakkat maddesine göre, tütün ve müskirat bayileri ile hususî müskirat amilleri kanunun neşri tarihinde ellerinde bulunan tütün ve içkilerle kibritleri maliye dairelerince yapılacak ilânı takip eden günden itibaren iki gün içinde ve kibrit inhisarı işletme şirketi acenteleri de ellerinde bulunan kibritleri mezkûr ilânı takip eden günden itibaren 24 saat içinde mahallerindeki inhisar idarelerine bir beyanname ile bildirmeğe mecburdurlar. Beyanname vermiyen veya mevcudlarını noksan gösterenlerden vergi ve zamlar beş kat fazlasiyle alınır.

Sayın vatandaşlara bilinmek üzere tebliğ olunur.

Hizmetçi aranıyor
İyi bir müessesede temizlik işleriyle meşgul olacak bir bayana ihtiyaç vardır. Kendisine iyi ücret verilecektir. İstiyenler Kemeraltında Sıhhat eczanesine müracaat etmelidir.

ELHAMRA sinemasında
Bugün matinelerinden itibaren
Senenin en büyük Fransız filmini; Sayın İzmir halkına iftihar ve şerefle takdim eder.
FRANSIZCA SÖZLÜ
VATANSIZ KADIN
Yaratan: EDVİGE FEUILLERE
Programa ilâve olarak: Ankarada Milli Şefimizin huzurunda ve 19 Mayıs stadında yapılan Muazzam gençlik bayramı bütün teferruatiyle
TÜRKÇE SÖZLÜ
Metro jurnalda en son ve mühim harp haberleri
SEANSLAR: Her gün: 2—4,30—7—9,30 da Cumartesi ve Pazar 11,30 da ve hafta arasında her gün 2 de ucuz HALK seansları var.

Telefon TAYYARE Sinemasında 3646
Bu gün iki muazzam film birden
1 — Fransız sinemacılığının iki büyük sanatakârı
HARRY BAUR — SİMONE SİMON
nun çevirdikleri en güzel eseri
SİYAH GÖZLER
2 — Sinema perdesinin incisi, eserleri uzun müddet mefkûrelerde menkuş kalan billûr sesli
TİNO ROSSİ'nin ölmez eseri
MARİNELLÂ
Ayrıca Ekler jurnal No. 15 oyun saatları
Marinella: 3 6 ve 9 da Siyah Gözler 4,15 7,15 ve 10,15 de başlar

Bugün Kültürpark Sinemasında
İzmirde ilk defa 2 büyük film birden
BEYAZ HEMŞİRE
FLORENCE RICE
Tarafından ve dört güzel kız refakatiyle temsil edilmiş son derece müessir büyük aşk ve ihtiras filmi
SAHRA YILDIZI
Arapça şarkılarla süslenmiş ve Sahranın binbir esrarını canlandıran büyük heyecanlı dram
İlâveten Paramunt jurnalde en son harp havadisleri
Seanslar Beyaz Hemşire: 2,45 5,50, 9; Sahra yıldızı 4,30, 7,35

İzmir Defterdarlığından:

— Fevkalâde vaziyet dolayısiyle bazı vergi ve resimlere zam icra- ve bazı maddelerin mükellefiyet mevzuuna alınmasına dair olan sayılı kanun 27-5-1940 tarihin de neşredilmiştir.

— Bu kanunla vergileri artırılmış olan veyahut yeniden vergiye tutulan maddelerden kanunun neşri tarihinde mevcudları bulu -

I — İthalâtçılar,
II — Toptancı tacirler
III — Sınaî müesseseler.
IV — Yüz kilodan fazla kahve ve çay ve on tenekeden fazla benzin mevcudu olan perakendeciler,

ticarethane, mağaza, fabrika, imalâthane, anbar ve depolarında, şu- veya acenteleri veya komisyoncuları nezdinde veyahut sair yerler- mevcud olan malların cinsini, miktarını ve sıkletini, pamuk, yün ve mensucatta ayrıca bir metre murabbaının sikletini bu ilânı takibe- günden itibaren 48 saat zarfında bir beyanname ile bağlı oldukları dat idaresine bildirmeğe mecburdurlar. Bu beyannameleri bilu - sınaî müesseseler Alsancakta Cumhuriyet bulvarında 190 numa- kâin muamele ve istihlâk vergileri maliye şubesi tahakkuk şef- ve diğer müessesatı ticariye de kazanç vergisi noktasından bağ- dukları maliye şube tahakkuk şefliklerine vereceklerdir. (Bunlar- sınaî müesseseler 2731 sayılı kanun mucibince istihlâk vergisiyle kellef bulunmasalar dahi yukarıda zikredilen şekilde beyanname cekler ve bu beyannameye gerek iptidaî madde halinde gerek mûl halde bulunan, gerekse halî imalde olan eşya ve mevaddın esini ithal edeceklerdir. Bunlardan kanunun neşri tarihinde halî de bulunan maddeler beyannamelere iptidaî madde halindeki ar ve siklete göre dercolunacaktır.)

— Hususî müskirat âmilleriyle tütün ve müskirat bayileri de bu unun neşri tarihinde ellerinde bulunan tütün, (tünbeki ve enfiye) ve rakı, konyak, likör, şampanya, viski, şarap ve bira gibi in- altında bulunan maddeleri etiket fiyatlarına göre cins, nevi ve arını bir beyanname ile bu ilânı takip eden günden itibaren iki içinde ruhsat tezkeresini aldıkları inhisarlar idaresine bildirecek- ir.

— Kibrit inhisarı işletme acenteleri de kanunun neşri tarihinde inde bulunan kibritler ile çakmak taşlarının miktarını bir beyan- ile bu ilânı takip eden günden itibaren 24 saat içinde bulunduk- mahallin inhisar idarelerine bildirmeğe mecburdurlar.

— Beyanname ile bildirilecek maddeler, gümrük tarife numara- yle aşağıda gösterilmiştir.

A) Benzin ve benzerleri (gümrük tarife numarası 695/B)
B) her nevi kahve (gümrük tarife numarası 208)
C) Her nevi çay (gümrük tarife numarası 213)

Ç) Ham kauçuk, her nevi lâstik ayakkabı, çizme, şoson ve oplar, ve bunların gütaberka, balata, ebonit ve volkanitten ve sun'î çuk mamûlü olanları, lâstik boru ve lâstikten mamûl elektrik le- nı, cereyanı elektrikide müstamel tel ve kablolar nakil vasıtala- mahsus iç ve dış tekerlek lâstikleri, kauçuktan yapılmış hazır eş- (gümrük tarife numaraları: 440, 444, 445, 447, 448, ve 558/H

E) Tabaklanmış boyalı ve boyasız her nevi deriler, her nevi ele ve sun'î kösele, deriden yapılmış hazır eşya (gümrük tarife maraları : 75,76, 77, 78, 79, 81, 82, 83, 84, 85, 86, 87, 88, 89, 90, 92, 93, ve 94)

F) Her nevi pamuk iplikleri, pamuk mensucat ve pamuktan lmış hazır eşya (gümrük tarife numaraları: 366, 367, 368, 369, 371, 372, 373, 374, 375, 376, 377, 378, 379, 380, 382, 383, 384, 386, 387, 388, 389, 390, 391, 392, 393, 394, 395, 396, 397, 398, 400, 401, 402, 403, 404, 405, 406, 407, 408,) (377 numaraya gi- ve metre murabbaının sıklet; 100 gramdan yukarı olan pamuk nsucatının bildirilmesine lüzum yoktur.)

G) Her nevi yün ve kıl iplikleri, yün ve kıl mensucat, yünden kıldan yapılmış hazır eşya, (gümrük tarife numaraları: 102, 103, 106, 108,/A,B, 109, 110, 111, 112, 113, 114,/C, Z 115, 116, 118, 119, 120, 121, 122, 123, 124, 125, 126) (106 numaranın B C pozisyonlarına giren yün mensucattan eni 140 santimden aşağı uyan ve bir metresinin fabrikada toptan satış fiyatı, metre murab- 600 grama kadar olanlarda 220 ve 600 gramdan fazla olanlarda kuruşu geçmiyenlerin bildirilmesine lüzum yoktur.)

H) Bükülmemiş ham ipek (sun'î ve tabiî) her nevi ipek iplik- (tura halinde, müfredat üzere satılabilecek halde veya sair her şekillerde sun'î ve tabiî) sun'î ve tabiî ipek mensucat ile sun'î ya tabiî ipekten hazır eşya (gümrük tarife numaraları: 129, 131, 133, 134, 135, 136, 137, 138, 139, 142, 143, 144, 145, 146, 147, 150)

I) Baharattan kara ve beyaz biber, yeni bahar, zencefil, anfil, tarçın, ve tarçın çiçeği (döğülmüş, döğülmemiş) (gümrük rife numaraları: 236, 239)

J) Terkip yolu ile elde edilen plâstik maddeler ve bunların mûlâtı, bunlar sellülöit, galalit, bagalit sun'î reçine gibi maddeler- Bunların ham, külçe, levha, çubuk yaprak, şerit halinde olanları, erleri cilâlı, sırlı, kabartmalı, ilâh gibi satıhları çalışılmış olanları ve nlardan mamûl tarak, baston ve şemsiye başlıkları, sigara ağız- tabakası, tesbih, elektrik mücerritleri ve emsali maddeler ver- tabidir. (gümrük tarife numarası: 281)

K) Bobilyacılıkta müstamel kaplamalık ağaç (yaprak, ve halinde, kalınlığı altı milimetreye kadar olanlar cilâlı, boyalı, mli olanlar dahil) parke tahtası ve kontrplâke tahtalar (cilâlı, bo- kakmalı ve resimli olanları dahil) (gümrük tarife numaraları 285,286)

L) Abajür kâğıdı, kopya ve yazı çoğaltma kâğıtları, cam kâ- sinek kâğıdı, turnosol kâğıdı ve sair miyar kâğıtları, yağlı, para- mumlu, gliserinli, zamklı, kolalı, kitreli, reçineli, albominli, kol yonlu ve emsali kâğıtlar, duvar kâğıdı ve mukavvaları ve şeridi ve sair kaplamalık kâğıtlar, kâğıt ve mukavvadan mamûl eşya (gümrük rife numaraları: 326, 330, 334, 338, 362, 363,)

M) Keten, kendir, manilâ kendiri, jüt ve sair iplik imaline veya dokumaya elverişli nebatî maddelerden mamûl ve makara, çile mak, zivana ve saire şekillerinde müfredat üzere satılabilecek hale getirilmiş iplikler (Kasarlı, kasarsız, boyalı olanlar da dahil) sicim, halat (katranlı, boyalı, madenî tellerle mürettep olanlar dahil) paspas, her nevi keten mensucat (örme kumaşlar da dahil) dantelâ, yapıştırma, işlemeler ve işlemeli harçlar ve şeritler, püskül, düğme, ucak, kordon, ilemeli olmıyan şerit ve harçlar gibi şeritçi ve kayna- eşyası, keten, kendir ve saireden mamûl hazır eşya (gümrük tari- numaraları: 413, 414, 420, 421, 422, 423, 426, 427, 428, 434, 435)

O) Yere sermeğe mahsus linoleon, kaptolikan muşambaları, duvar, raf, sofra ve mobilya örtmeğe ve kaplamağa mahsus muşamba- muşambadan mamûl hazır eşya (gümrük tarife numaraları: 452, 453, 455)

P) Çini ve porselenden döşemelik tuğla, banyo ve kurna, la- bo, ördek, abdesthane takımları, havan, kapsol, soba ve aksamı, her nevi topraktan su süzgeci ve aksamı, çini ve porselenden sofra, tuvalet

İnhisarlar umum müdürlüğünden

Cinsi	Miktarı	Muhammen bedeli Lira. Kr.	% 7,5 teminatı Lira Kr.	Eksiltme şekli	saati
Bira şişesi kapsülü	10.000.000 A. sif	35.000 —	2625. —	Pazarlık	15
Bira fıçısı mantarı	100.000 »	2338 —	175. —	Açık ek.	16

1 — Şartname ve nümuneleri mucibince yukarıda cins ve miktarları yazılı 2 kalem malzeme hizalarında gösterilen usullerle satın alınacaktır.
2 — Muhammen bedelleri, muvakkat teminatları, eksiltme saatleri hizalarında yazılıdır.
3 — Eksiltme ve pazarlık 17-VI-940 pazartesi günü İstanbulda Kabataşta levazım ve mübayaat şubesindeki alım komisyonunda yapılacaktır.
4 — Kapsül, şartnamesi levazım şubesi veznesinden, Ankara, İzmir başmüdürlüklerinden 175 kuruşa alınabileceği gibi mantar şartnamesi mezkûr şubeden parasız alınabilir.
5 — İsteklilerin eksiltme ve pazarlık için tayin olunan gün ve saatlerde yüzde 7,5 güvenme paralariyle birlikte mezkûr komisyona müracaatları. 28 30 4 8 1911-4299

İzmir belediyesinden:

Dr. Behçet Uz caddesinde 1200, Necati B. caddesinde 750 ve 1393 sayılı sokakta 670 metre murabbaı beton yol yaptırılması, fen işleri müdürlüğündeki keşif ve şartnamesi mucibince kapalı zarfla eksiltmeye konulmuştur. Keşif bedeli 10740 lira 60 kuruş ve muvakkat teminatı 806 liradır. İhalesi 7/6/940 cuma günü saat 17 dedir. 2490 sayılı kanunun tarifatı dahilinde hazırlanmış teklif mektupları ihale günü azamî saat on altıya kadar encümen riyasetine verilir. 23 28 2 6

Diş tabibi
Cevat Dağlı
Hastalarını her gün sabahtan akşama kadar İkincibeyler sokağında 65 numaralı muayenehanesinde kabul eder. Telefon: 3055

Zayi

931 yılı temmuz ağustos ayında menemen 43 alay 3 Tb. 11. Bl. den almış olduğum terhis teskeremi kaybettim. Yenisini alacağımdan eskisinin hükmü olmadığını ilân ederim.

İzmirde yemişçizade hanında Arapkirli Mustafa oğlu 318 Doğ. Raşit.

Zayi

Namıma mahkûk birisi Veysel Salih diğeri de Veysel Sel iki mühür; her ikisini de zayi ettim. Yeni mühür kazdıracağımdan eskilerinin hükmü kalmadığını ve kimseye de borçlu olmadığımı ilân ederim.

Bucada Selvili sokakta 19 numaralı hanede Veysel Sel

Ankara Palas
KIRAATHANESI
Alaşehir çiftlik ayranı
Çaşnısı, gıdası, zevkle içilmesi gibi vasıflarile meşhur ayrandan içmenizi tavsiye ederiz

İzmir Levazım Âmirliği İlânları

İzmir levazım âmirliği satın alma komisyonundan:

1 — İzmir Mst. Mv. Seferihisar mıntakasındaki birliklerin kapalı zarf usulü ile eksiltmede bulunan (45750) kilo kesilmiş sığır eti ihtiyacına talip çıkmadığından pazarlıkla satın alınacaktır.
2 — İhalesi 31-mayıs-940 cuma günü saat 15 te izmir levazım âmirliği satın alma komisyonunda yapılacaktır.
3 — Tahmin edilen tutarı (11895) liradır.
4 — Teminat muvakkate akçası (892) lira 13 kuruştur.
5 — Şartnamesi komisyonda görülebilir.
6— İstekliler ticaret odasında kayıtlı olduklarına dair vesika göstermek mecburiyetindedirler.
7 — Pazarlığa iştirak edecekler 2490 sayılı kanunun iki ve üçüncü maddelerinde ve şartnamesinde yazılı vesikaları ve teminat muvakkatalariyle birlikte ihale saatinden evvel komisyona müracaatları.

İzmir levazım âmirliği satın alma komisyonundan:

1 — İzmir Mst. Mv. Foça söğütçük mıntakasındaki birliklerin kapalı zarf usulü ile eksiltmede bulunan (57096) kilo kesilmiş sığır eti ihtiyacına talip çıkmadığından pazarlıkla satın alınacaktır.
2 — İhalesi 31-mayıs-940 cuma günü saat 14,30 da kışlada izmir levazım âmirliği satın alma komisyonunda yapılacaktır.
3 — Tahmin edilen tutarı (11419) lira 25 kuruştur.
4 — Teminat muvakkate akçası (856) lira 40 kuruştur.
5 — Şartnamesi her gün komisyonda görülebilir.
6 — İstekliler ticaret odasında kayıdlı olduklarına dair vesika göstermek mecburiyetindedirler.
7 — Pazarlığa iştirak edecekler 2490 sayılı kanunun iki ve üçüncü maddelerinde ve şartnamesinde vesikaları ve teminat muvakkatalariyle birlikte ihale saatinden evvel komisyona müracaatları.

İzmir levazım âmirliği satın alma komisyonundan:

1 — İstanbul komutanlığı gümüşsuyu hastahanesinin senelik ihtiyacı için aşağıda yazılı beş kalem yiyecek maddesi kapalı zarf usuliyle eksiltmeye konulmuştur.
2 — Eksiltmesi 14-haziran-940 günü saat 15 tedir.
3 — Şartnamesi her gün ist. komutanlığı Sa. Al. Ko. da görülür.
4 — Bu mevaddı toptan verecek bir talip bulunmadığı takdirde iaşe ayrı ayrı taliplere de ihale edilebilir.
5 — İsteklilerin belli günde münakasa saatinden bir saat önceye kadar teklif mektuplarını Fındıklıda komutanlık satın alma komisyonuna makbuz karşılığında teslim etmeleri.

Cinsi		Miktarı Kilo	Muhammen en. Li. Kr.	Muvakkat temi- Li. Kr.
Yogurt		40.000	10.000	750 00
Pastöröze süt		40.000	12.000	900 00
Ciy süt		20.000	4.000	300 00
Tavuk	adet	2.000	1.500	112 50
Piliç	adet	1.000	500	37 50
			28 3 8	12

akımları, salon eşyası, heykel, çiçeklik ve çiçek ve sair mamûlât, çini ve porselenden elektrik aletleri ve aksamı (gümrük tarife numaraları: 483, 484, 485, 486, 487, 488, 490)

R) Şişe, damacana, kavanoz, ayna ve mağaza camları, otomobil ve saireye mahsus emniyet camları, ayna, fotograf camı, camdan lamba karpuzu ve abajurları, elektrik ampulleri, saat camları ve saat tertibatını haiz sair alat camları, camdan, mineden ve cam laştırılmış porselenden düğme, boncuk, sigara ağızlığı, bilezik, küpe, tesbih yüzük ve saire eşya, sofra, tuvalet, salon ve yazıhane için camdan mamûl eşya (gümrük tarife numaraları: 494, 498, 499, 500, 501 503, 505, 507, 510, 511, 512, 515)

6 — Müddeti içinde beyanname vermiyen veyahut mevcudlarını noksan bildirenlerden beyannamesini vermedikleri veya noksan bildirdikleri maddelerin vergisi beş kat fazlasiyle athsil edilecektir.

Madde: 7 — Kanunun birinci muvakkat maddesinde ithalâtçı, toptancı ve sınaî müeseselerle, çay, kahve ve benzin için perakendecilerin beyanname verme müddeti ilânın yapıldığının ertesi gününden itibaren kırk sekiz saat olarak tayin edilmiş bulunduğundan bu müddet ilânın yapıldığı günü takip eden günün mesai saatinden başlamak üzere üçüncü günü sabahı mesai saatinde bitecektir.

Kezalik kibrit şirketi acenteleri için de yirmi dört saatlik mühlet tayin edilmiş olduğundan bu cihette ilânı takip eden günün mesai saatinde başlıyarak daha ertesi gün sabahı measi saatinde bitecektir.

İnhisar bayileri ile müskirat âmilleri için müddet ilânı takip eden günden itibaren iki gün olarak tayin edilmiş olduğundan bu müddet ilânın yapıldığı günü takibeden gün mesai saatinde başlıyarak ikinci gün akşamı mesai saatinde bitecektir.

Alâkadarala bilinmek üzere ilân olunur.

Izmir Sicili Ticaret Memurluğundan:

Tescil edilmiş olan (İstanbul küçük istikrazat sandığı Türk anonim şirketi İzmir şubesi) nin ödünç para verme işleriyle uğraşacağına mütedair beyannamesi 2279 ve 3399 numaralı kanunlar hükmüne göre sicilin 2754 numarasına kayıd ve tescil edildiği ilân olunur. 1940

1 : Beyanname
2 : Izin Vesikası

İzmir sicili ticaret memurluğu resmî mührü ve
F. Tenik imzası

Izmir ilbaylığı yüksek makamına

Merkezi Galata Sen Piyer hanında 12 No. lu dairede bulunan «İstanbul Küçük istikrazat sandığı T. A. Ş.» nin Yandevi hanında 17 No. lu dairede bulunan İzmir şubesinin 2279 numaralı kanun mucibince vermeğe borçlu olduğu beyannamedir.

1 — Adı: İstanbul Küçük istikrazat sandığı T. A. Ş.
2 — Kanunî ikametgâhı: Müdürler:
İzak Nahum: İnönü caddesi 133 üncü sokak No. 14
E. R. Roditti: İnönü caddesi No. 826
A. Alaluf: Bucada Kemalpaşa caddesi No. 25
3 — Tabiiyetleri: Türk.
4 — Ticaret ikametgâhı: Yandevi han No. 17
5 — Sermaye: Otuz bin Türk lirası.
6 — Muamelenin nevi: Küçük esnaflara, sanatkârlara taksitlerle ödünç para vermek.
7 — Alınan faizin en yüksek haddi açık kredi için yüzde 12 ve teminatlı vesair muameleler için yüzde 8,5 dur.
8 — Müşterinin arzusuna göre altı aya kadar muayyen bir vade veya aylık taksitlerle 10 aya kadar tediye edilmesi ve taksitlerden biri tediye edemediği takdirde borcun muacceliyet kesbedilmesi.
9 — Mensup olduğumuz maliye şubesi: Yeni maliye şubesidir.

15 kuruşluk damga pulu imza okunamadı.
1 kuruşluk tayyare pulu

Ödünç para verme işlerile meşgul olanlara mahsus

Izin Vesikası

Adı ve soyadı veya unvanı	: İstanbul küçük istikrazat sandığı
Kanunî ikametgâhı	: Müdürler, İzak Nahum, İnönü caddesi 133 üncü sokak No. 14. E. R. Roditti, İnönü caddesi N. 826 R. Alaluf, Buca Kemalpaşa caddesi 25.
Ticarî ikametgâhı	: Yandevi han No. 17
Tabiiyet	: Türk
Sermaye	: Otuz bin Türk lirası
Alınacak faizin en yüksek haddi	: % 12
Muamelenin nevileri	: Küçük esnaflara, sanatkârlara taksitlerle

Yukarıda yazılı istanbul küçük istikrazat sandığı T. A. Ş. tarafından ödünç para verme işlerine dair 11 Haziran 933 tarih ve 2279 numaralı kanun hükümlerine göre verilen beyannameler tetkik olunarak, muvafık görülmekle zikri geçen kanun hükümleri ve beyannamesindeki şartlar dahilinde ödünç para verme işleriyle meşgul olmak üzere kendisine işbu izin vesikası verildi.

Mıntaka ticaret müdürü — Vali

Dosyadaki nüsha gibidir.
27/5/940
İzmir sicili ticaret memurluğu resmî mührü ve
F. Tenik imzası

30 kuruşluk daga pulu

Izmir muhasebei hususiye müdürlüğünden:

Muhammen satış bedeli Lira	No.	cinsi	mevkii	Mesahaisathiye M. murabbaı	Ada No.	Parsel No.
171	1/31	Dıvarlı arsa	İzmir Göztepe Abdülezel so.	171	844	2

İdarei hususiyei vilâyete ait olup yukarıda mevkii ve evsafı yazılı 1-31 sayılı dıvarlı arsanın bedeli defaten ve peşinen ödenmek suretiyle mülkiyeti satılmak üzere 25-5-940 tarihinden itibaren 15 gün müddetle açık arttırmaya çıkarılmıştır. Talip olanların ihale günü olan 10-6-940 tarihine müsadif pazartesi günü saat 11 de yüzde yedi buçuk depozito makbuzlariyle birlikte vilâyet daimî encümenine müracaatları ilân olunur. 1919

Izmir Defterdarlığından

Şubesi	Mükellefin adı ve soyadı	Sanat ve mesleği	ticaret adresi	Verginin matrahı Lr. Kr.	Kazanç vergisi Lr. Kr.	Buhran vergisi Lr. Kr.	Misil ve zam Lr. Kr.	Yekûn Lr. Kr.	Verginin senesi	Verginin Nevi	Tarh No.	İhbarname Cilt varak No.	
Basmahane	Ş. Ahmed o. Süleyman	Kunduracı	G. Yurt Azizler 18/1	40.00	12.00	2.40		14.40	936	Kazanç	113	39/63	1 ci ihbarname
»	Ş. Ahmed o. Süleyman	Kunduracı	G. Yurt Azizler 18/1	40.00	2.00	0.46	0.30	2.76	936	Kazanç	113	8/75	»
»	Hasan O. Mehmed	Demirci	Tepecik Alman kulesi 48	10.00	50	10	9	69	937	Kazanç	276	8/39	»
»	Hasan Düzeltici	Araba tamircisi	2inci gaziler kemer caddesi 258.	120.00	1.29	26		1.55	938	Kazanç	216	4/48	»
»	Ramazan o. Kurtiş	Bakkal	4 üncü ermeni Değirmen 2/5	48.	11.42	2.25	2.02	15.51	938	Kazanç	57	6/32	»
»	Ali Haydar	Bakkal	Kemer cad. 203	7.08			0.45	0.45	936	Ceza	266	10/8	»
»	Hasan o. Şerif	Manav	Yavru sokak 88.	3.00			0.45	5.45	936	Ceza	268	10/5	»
»	Nerves	Bakkal	Kahramanlar 88 ada 2	50.00	5.38	1.08	97	7.43	938	Kazanç	44	6/44	»
»	Vehbi Doyuz	Aşçı	Tilkilik çorakkapı 8783	180.00	17.26	3.45		20.71	939	Kazanç	22	58/4	»

Yukarıda isim ve unvanları ile ticaretgâh adresleri yazılı mükellefler namına muhtelif yıllar için tarholunan vergiler isimleri hizasında gösterilmiştir. Bu mükelleflerin terki ticaret etmiş ve halen nerede bulundukları tesbit edilememiş olması hasebiyle ilân tarihini takip eden günden itibaren mezkûr vergilere 30 gün içinde itiraz hakları olduğu 3692 sayılı kanunun 5 inci maddesine istinaden tebliğ makamına kaim olmak üzere ilân olunur. 1946

İzmir asliye mahkemesi ikinci hukuk hâkimliğinden:

Cumaovasında oturan Seyran oğlu Şefik Sergin tarafından karısı Salepcioğlu hanında mukim Sökeli Aluş kızı Sıddıka aleyhine açılan boşanma davasının icra kılınan mahkemesi sonunda: Medenî kanunun 134 ve 150 nci maddeleri hükümlerine göre Şefik ile Sıddıkanın yekdiğerinden boşanmalarına ve kabahatli olan Sıdıkanın hüküm tarihinden itibaren 1 sene müddetle evlenememesine ve bakiye hüküm harcı olan 300 kuruşla masarıfı muhakeme olan 1434 kuruşun dahi Sıdıkaya tahmin line temyizi kabil olmak üzere 10/5/940 da Şefikin vicahında ve Sıddıkanın gıyabında karar verildiği ve usulen tanzim kılınan hükmü havi gıyap ihbarnamesinin Sıddıkanın ikametgâhının meçhuliyetine mebni mahkeme koridoruna talik kılındığı tebliğ makamına kaim olmak üzere ilân olunur.

Izmir Sicili Ticaret Memurluğundan:

Tescil edilmiş olan (Banko Di Roma İzmir şubesi) nin ödünç para verme işleriyle uğraşacağına mütedair beyannamesi 2279 ve 3399 numaralı kanunlar hükümlerine göre sicilin 2755 numarasına kayt ve tescil edildiği ilân olunur.

1 : Beyanname

Izmir sicilli ticaret memurluğu
resmî mührü ve
F. Tenik imzası

Izmir valiliği yüksek makamına Izmir

Ödünç para verme hakkındaki 2279 ve 3399 sayılı kanun hükümlerine tevfikan işbu beyannamemizi üç nüsha olarak yüksek makamınıza sunar ve açık kredi muamelelerinden yüzde 12 den (12 dahil) ve diğer ödünç para verme muamelelerinden yüzde 8.1/2 dan fazla faiz almadığımızı ve buna müteallik hesapları her yıl 31 mart, 30 Haziran, 30 eylül, 31 ilk kânunda kapatmakta olduğumuzu saygılarımızla bildiririz.

Banko Di Roma İzmir şubesi
imza okunamamıştır
14 Mayıs 1940
15 kuruşluk damga pulu
Bir kuruşluk tayyare pulu
Banko di Roma
İzmir şubesi

Izmir defterdarlığından:

Marangoz Mehmedin başturak şubesine millî emlâk satış bedeli borcundan dolayı salhane mahallesi şetaret sokağında kâin 5 taj sayılı ve 1800 lira kıymetindeki evi vilâyet idare heyeti karariyle 21 gün müddetle müzayedeye çıkarılmıştır. Taliplerin 10 haziran 940 pazartesi günü saat 15 te vilâyet idare heyetine müracaatları ilân olunur.
21 28 5 1817

Inhisarlar umum müdürlüğünden

1 — Keşif şartname ve plânı mucibince idaremizin Erzincanda yaptıracağı ahşap idare binası ve teferruatı işi kapalı zarf usuliyle eksiltmeğe konulmuştdr.

2 — Keşif bedeli 17783.16 lira muvakkat teminatı 1333,73 liradır.

3 — Eksiltme 12/6/940 çarşamba günü saat 15 te Erzincan müstakil müdürlüğünde yapılacaktır.

4 — Şartnameler her gün İstanbulda kabataşta levazım ve mübayaat şubesi veznesinden Ankara izmir baş müdürlüklerinden ve Erzincan müdürlüğünden 89 kuruşa alınabilir.

5 — Münakasaya girecekler mühürlü teklif mektuplarını kanunî vesaikle yüzde 7,5 güvenme parası makbuzu veya banka teminat mektuplarını ve şartnamesinin «F» fıkrasında yazılı vesikalarını ihale günü eksiltme saatinden bir saat evveline yani «saat 14 de kadar» Erzincan müstakil müdürlüğüne makbuz mukabilinde vermeleri lâzımdır. 28 31 4 8 4342/1924

Devlet limanları işletme umum müdürlüğünden:

Keşif bedeli 17499 lira 38 kuruştan ibaret İzmirin inciraltı mevkiinde ahşap iskele inşaatı pazarlıkla ihale edilecektir. Muvakkat teminat 1312 lira 45 kuruştur.

İsteklilerin en az on beş bin liralık mümasili işi başarmış olduklarına dair vesika ile birlikte 3/6/940 tarihine rastlıyan pazartesi günü saat 15 te Galata rıhtımındaki umum müdürlük binasında toplanacak satın alma komisyonuna müracaat etmeleri.

Bu işe aid proje ve teferruatı 87 kuruş mukabilinde sözü geçen komisyondan alnabilir. 28 29 30 4366/1923

Izmir tramvay ve elektrik Türk anonim şirketinden:

Şebeke ameliyatı dolayısiyle haziran 1940 ayı zarfında cereyanın aşağıda gösterilen sektörlerde kesileceği ilân olunur:

1.) 2- 16 ve 30 haziran pazar günleri saat 7 den 17 e kadar:

1 Darağaç
2 Tepecik
3 Alsancak
4 Basmahane
5 Eşrefpaşa
6 Kültürpark
C. Bayraklı
D. Turan
E)) Karşıyaka
F) Bornova
Buca
Kızılçullu

2.) 2 - 9 ve 23 haziran pazar günleri saat 7 den 17 e kadar:

V Pazar
VI Bahribaba
VII Karantina
VIII Güzelyalı
X Konak
XI Gazibulvarı
XII Mezarlıkbaşı
XIII Asansör
XIV Gazibulvarı
XVI Gümrük

Izmir defterdarlığından:

Musa oğlu Muharremin başturak şubesine millî emlâk satış bedeli borcundan dolayı birinci karantina mahallesi tramvay caddesinde kâin 628 sayılı ve 4000 lira kıymetindeki evi vilâyet idare heyeti karariyle 21 gün müddetle müzayedeye çıkarılmıştır.

Taliplerin 10 haziran 940 pazartesi günü saat 15 te vilâyet idare heyetine müracaatları ilân olunur. 21 28 5. 1816

Deniz levazım satın alma komisyonundan:

1 — Mevcud evsaf ve şartnamesi mucibince tahmin edilen bedeli 47230.50 lira olan 13 kalem muhtelif cins boya malzemesinin 10-6-940 tarihine rastlıyan pazartesi günü saat 15 te Kasımpaşada bulunan deniz levazım satın alma komisyonunda kapalı zarfla eksiltmesi yapılacaktır.

2 — İlk teminatı 3542.29 lira olup şartnamesi her gün iş saatı dahilinde ve 236 kuruş bedel mukabilinde adı geçen komisyondan alınabilir.

3 — İsteklilerin 2490 sayılı kanunun tarifatı dahilinde hazırlıyacakları teklif mektuplarını en geç eksiltme saatinden bir saat evveline kadar mezkûr komisyon başkanlığına makbuz mukabilinde vermeleri. 24 28 2 7 1852

Izmir defterdarlığından:

Sabık polis müdürü ölü cemilin köyler servisine millî emlâk satış bedeli borcundan dolayı Cumaovası köyünde kâin 3 hektar 21 arşın 65 metre ve 2573 lira 20 kuruş kıymetindeki bağ vilâyet idare heyeti karariyle 21 gün müddetle müzayedeye çıkarılmıştır.

Taliplerin 11 Haziran 940 salı günü saat 15 te vilâyet idare heyetine müracaatları ilân olunur. 21 28 5 1812

Izmir Eşrefpaşa hastahanesi başhekimliğinden:

İzmir eşrefpaşa hastanesi 940 malî nesesi ihtiyacı için yaptırılacak olan (42) kalem muhtelif cins ve (750) lira muhammen kıymetli evrakı matbua 21-5-940 tarihinden itibaren 15 gün müddetle eksiltmeğe çıkarılmıştır. Taliplerin numuneleri ve şarnameyi görmek üzere her gün hastane heyeti idaresine, ve eksiltme günü olan 6-6-940 perşembe günü saat dokuzdan on ikiye kadar vilâyet encümenine müracaatları ilân olunur. 21 24 28 31 1830

Izmir defterdarlığından:

Polis komiseri Ziya kızı İclâlin başturak şubesine olan millî emlâk satış bedeli borcundan dolayı Göztepe M. Yeşilizmir sokağında kâin 23 taj sayılı ve 1440 lira kıymetindeki evi vilâyet idare heyeti karariyle 21 gün müddetle müzayedeye çıkarılmıştır. Taliplerin 11 Haziran 940 salı günü saat 15 te vilâyet idare heyetine müracaatları ilân olunur.
21 28 5 1810

Deniz levazım satın alma Komisyonundan:

1 — Mevcud evsaf ve şartnamesi mucibince tahmin edilen bedeli 19277,20 lira olan 26 bin kilo beyaz üstüpü, 26 bin kilo renkli üstüpü ve 60 kilo kalafat üstüpüsünün 4/6/940 tarihine rastlıyan salı günü saat on beşte Kasımpaşada bulunan deniz levazım satın alma komisyonunda pazarlıkla eksiltmesi yapılacaktır.

2 — İlk teminatı 1445,79 lira olup şartnamesi her gün iş saati dahilinde adı geçen komisyondan bedelsiz alınabilir.

3 — İsteklilerin 2490 sayılı kanunun istediği vesaikle birlikte mezkûr komisyona müracaatları. 26 28 30 1 4227/1870

Izmir defterdarlığından:

Hasbinin başturak şubesine olan millî emlâk satış bedeli borcundan dolayıhaciz edilen birinci karantina M. tramvay caddesinde kâin 514/3 eski 628 yeni sayılı ve 4400 lira kıymetindeki evi vilâyet idare heyeti karariyle 21 gün müddetle müzayedeye çıkarılmıştır. Taliplerin 11 Haziran 940 salı günü saat 15 te vilâyet idare heyetine müracaatları ilân olunur. 21 28 5 1811

DEVLET DEMİRYOLLARINDAN

Demir ve denizyollarında muteber muşterek biletler:

1/6/940 tarihinden itibaren bandırma yolu ile İstanbuldan, Balıkesir, Soma, Akhisar, Manisa Menemen ve İzmir istasyonlarına veya bu istasyonlardan İstanbula seyahat edecek yolculara demir ve deniz yollarında muteber müşterek gidiş ve gidiş - dönüş biletleri satılacaktır.

Fazla tafsilât için mezkür istasyonlara ve deniz yollarının istanbul ve İzmir acentalarına müracaat edilmelidir. 2527/1920

Gördes belediyesinden:

450 lira keşifli 30 hektarlık ham arazide Gördes kasabasının haritası kapalı zarf usuliyle münakasaya vazedilmiştir.

İhale 22/6/940 saat 12 de belediye dairesinde yapılacaktır. Şartnameler meccanen verilecektir. 28 1 5 9 1917

Ilân

Gedikli erbaş hazırlama orta okullarına talebe alınıyor

1 — Kayseride Gedikli erbaş hazırlama orta okulunun 1, 2, 3 sınıflarına, Kırıkkalede san'at gedikli erbaş hazırlama orta okulu ile Ankarada musiki gedikli erbaş hazırlama orta okulunun yalnız 1 sınıflarına önümüzdeki eylûlde başlıyacak olan 940 - 941 ders yılı için talebe alınacaktır.

2 — İstekli talebelerin Türk ırkından olması, kendisinin ve ailesinin kötü hal ve şöhret sahibi olmaması, sıhhî muayenede sağlam çıkması ve yapılacak seçme sınavında kazanması şarttır.

3 — Gedikli hazırlama orta okullarına alınacak talebenin yaş haddi

	Sınıf	Yaş
Gedikli Orta	I	14:17
Gedikli Orta	II	15:18
Gedikli Orta	III	16:19

Olmak

Bu yaşlara ait boy ve ağırlık hadleri askerlik şubelerindeki askerî liseler ve orta okullar talimatının 71. maddesi özlerine uygun olması lâzımdır.

4 — Her üç okulun I. sınıfına istekli olanların beş sınıflık ilk okulu bitirmiş olmaları şarttır. orta 2 ve 3 sınıflara girecek olanlar bu sınıflara terfi ettiklerine dair tahsil vesikası veya şahadetname göstereceklerdir.

5 — Hangi sınıfa istekli olursa olsun iki yıldan fazla tahsili terk etmiş olanlar ve evvelce gedikliden veya askerî okullardan çıkarılanlar alınmazlar.

6 — Kayseride gedikli erbaş hazırlama orta okulunun her 3 sınıfı ile Kırıkkalede sanat gedikli hazırlama orta okulunun 1. sınıflarına köylü istekli, Ankara musiki gedikli hazırlama orta okulunun 1. sınıfına muskiye hevesli şehirli istekliler alınır.

7 — Yukarıdaki şartları haiz istekliler 10 hazirandan itibaren bulundukları yerin askerlik şubesine müracaat ederek diğer kaydü kabul şartları ile müracaat yollarını öğrenmeleri ilân olunur.

24 25 26 28 29 30 31 1 4 6 8 11 13 16 19 22 25 28 30

Ilân

Askerî orta okuluna talebe alınıyor

1 — Konya askerî orta okulunun her üç sınıfına da önümüzdeki eylûlün birinci günü başlıyacak 940 - 941 ders yılı için talebe alınacaktır.

2 — İstekli talebenin Türk ırkından olması, kendisinin ve ailesinin köyü hal ve şöhret sahibi almaması sıhhî muaynede sağlam çıkması ve yapılacak seçme sınavında da kazanması şarttır.

3 — Bir sene tahsili terk edenler, yaşını büyültmüş veya küçültmüş olanlar, kendi okullarının sınıf geçme sınavlarında ipka veya bütünleme ye kalanlar, yaşları, boyları ve ağırlıkları talimattaki hadlere uygun olmıyanlar askerî okullara alınmazlar.

4 — İsteklilerin, şimdi okudukları okullarda tahsillerine devam etmekle beraber 10 hazirandan itibaren bulundukları yerlerdeki askerlik şubelerinden diğer kaydükabul şartlarile müracaat yollarını öğrenmelerini ve buna göre de kaydükabul kâğıtlarını en geç 30 temmuz 940 tarihine kadar tamamlamış olmaları lâzımdır.

24 25 26 28 29 30 31 1 4 6 8 11 13 16 19 22 25 28 30

Izmir defterdarlığından:

İbrahim Eminin bakturak şubesine olan millî emlâk satış bedeli borcundan dolayı Göztepe Halit Ziya sokağında kâin 15 sayılı ve 2070 lira kıymetindeki evi vilâyet idare heyeti karariyle 21 gün müddetle müzayedeye çıkarılmıştır. Taliplerin 10 haziran 940 pazartesi günü saat 15 te vilâyet idare heyetine müracaatları ilân olunur. 21 28 5 1813

Akhisar belediyesinden:

1 — Keşif bedeli 5880 lira 86 kuruş olan Akhisarda muhtelif yerlerde yapılacak mecra ve bacaları kapalı zarf usulü ile eksiltmeye çıkarılmıştır.

2 — İhalesi 6 haziran 940 perşembe günü saat on beştedir.

3 — İhale veri Akhisar belediye binasında daimî encümen tarafından yapılacaktır.

4 — Bu işe girmek istiyenler yüzde yedi buçuk muvakkat teminatlariyle kanunun tarif ettiği vesikalar ile bu gibi işleri yaptıklarına dair resmî evrak ve tekliflerini ayni gün saat on dörde kadar Akhisar belediyesine vermeleri lâzımdır.

5 — Şartname proje ve keşifname her zaman belediye fen dairesinde görülebilir. 26 28 30 2 1910

Izmir defterdarlığından:

Mehmed Faikin basmahane şubesine millî emlâk satış bedeli borcundan dolayı İsmetpaşa mahallesi ikinci sakarya sokağında kâin 9 sayılı 640 lira kıymetindeki evi vilâyet idare heyeti karariyle 21 gün müddetle müzayedeye çıkarılmıştır. Taliplerin 10 haziran 940 pazartesi günü saat 15 te vilâyet idare heyetine müracaatları ilân olunur. 21 28 5 1818