Sahibi ve Başmuharriri
HAYDAR RÜŞTÜ ÖKTEM
Umumî Neşriyat Müdürü
HAMDİ NÜZHET ÇANÇAR

ABONE ŞARTLARI { SENELİĞİ 1400 Kuruş / ALTI AYLIĞI 800 Kuruş
Yabancı memleketler için 27 liradır.

İDAREHANE: İkinci Beyler sokak. İZMİR
Tlf. 2776 Tlg. (ANADOLU - İZMİR) P. K. 405
(ANADOLU) Matbaasında basılmıştır.

Anadolu

Her gün sabahları İzmirde çıkar siyasî gazetedir.

29 uncu YIL
No. 8122
SALI
19
MART
1940

Safer : 9
EVKAT
S. D. S. D.
Sabah: 6,04 Akşam: 18,21
Öğle : 12,22 Yatsı : 19,51
İkindi: 15,47 İmsak: 4,24

Nüshası her yerde 5 kuruştur
Günü geçmiş nushalar 25 kuruştur

Mussolini Hitlerle Konuştu Ve Döndü...

Brenner mülâkatı

Hitlerle Mussolini vagonda 2,5 saat konuştular

Dünya mühim hâdiseler arifesinde mi bulunuyor?

Bu mülâkatın, son Sumner Vels-Mussolini konuşmalarile yakından alâkadar olduğu ileri sürülüyor

Brenner Hududunda

Hamdi Nüzhet ÇANÇAR

Yeni bir sürpriz karşısındayız. Zaten sürpriz şimdiki Avrupa harbinin mümeyyiz bir vasfı haline geldi. Gün geçmiyor ki beklenmedik, hayale gelmedik bir hâdise ile karşılaşmıyalım. Son dakikada çıkan Mussolini-Hitler mülâkatı da bunlardan biri değil mi? Daha bir hafta evveldi, Alman hariciye nazırı bir gün apansız trene atlıyarak Romaya gelmişti, o sürprizin henüz tesirleri zail olmadan, dedikoduları bitmeden işte bir yenisiyle karşılaşıyoruz. Şimdi de İtalyan başvekili apansız trene atlıyor, hariciye nazırını ve maiyetini toplıyarak Alman devlet reisi ile görüşmek üzere Brenner hududunu boyluyor.

Brenner hududu İtalyan Alman münasebatının tekâmülünde acayip bir mevki sahibidir. Alman nazileri müteveffa Dolfus'ün şahsına ve hükûmetine ilk suikasd yapmak teşebbüsünde bulundukları zaman İtalyanlar Almanları sindiren tahşidatlarını burada yapmışlardı. Birkaç sene sonra mahud Roma - Berlin mihveri teessüs edip te Almanlar kollarını sallıya sallıya Viyanaya girdikleri devirlerde Alman ve İtalyan zabitleri gene aynı hududda müsafaha ediyorlardı, Hitlerin italyan hassasiyetini izale etmek için hakkında ebedî riayet teminatı verdiği hudud Brenner hudududur. Avusturyadan sonra arka arkaya Çekoslovakya ile Polonyayı da imparatorluğuna zammetmiş ve o zamandanberi siyasî itidalini -kolay kolay bulunamıyacak bir şekilde - kaybetmiş olan Hitler, bugün Brenner sırtlarında dünkü mihver arkadaşı Mussolininin vagon penceresinden Adriyatiğin engin ufuklarını seyrederken iki sene evvel bu hududların ebediyeti için vermiş olduğu kat'î teminatı asaba hatırlıyor mu?..

Alman devlet reisinin en bariz vasıflarından birisi de unutkanlıktır. Avusturyayı ilhak ettiği zaman bir kaç ay evvel bu hükûmetin istiklâline riayet edeceğine dair Rayiştağda söylediği sözleri kolayca unutmuş bulunuyordu. Südetlerin Almanyaya ilhakını talep ettiği devirlerde Avrupadan artık bir karış bile toprak müddeiyatı kalmadığı hakkında pek az müddet evvel söylemiş olduğu sözler hafızasından tamamiyle silinmişti. Çekoslovakyayı tamamiyle yok etmeğe karar verdiği günlerde Münihte üç büyük hükûmetin reislerine vermiş olduğu namus sözü aklına bile gelmemişti. Ordularına Polonya üzerine yürümek emrini verirken gene kendisinin daha altı yedi ay evvel Almanya Polonya münasebetlerinin iyiliği hakkında Rayiştağda medhiyeler irad etmiş olduğunu hatırlıyalhanesine bile uğratmamıştı.

Brennerde ise daha dün Almanyaya nakledilmeğe başlanmış olan Alman vatandaşlarının hatırası çok taze ve çok canlıdır. Bu hatıralarla ba-

— Devamı 4 üncü sahifede —

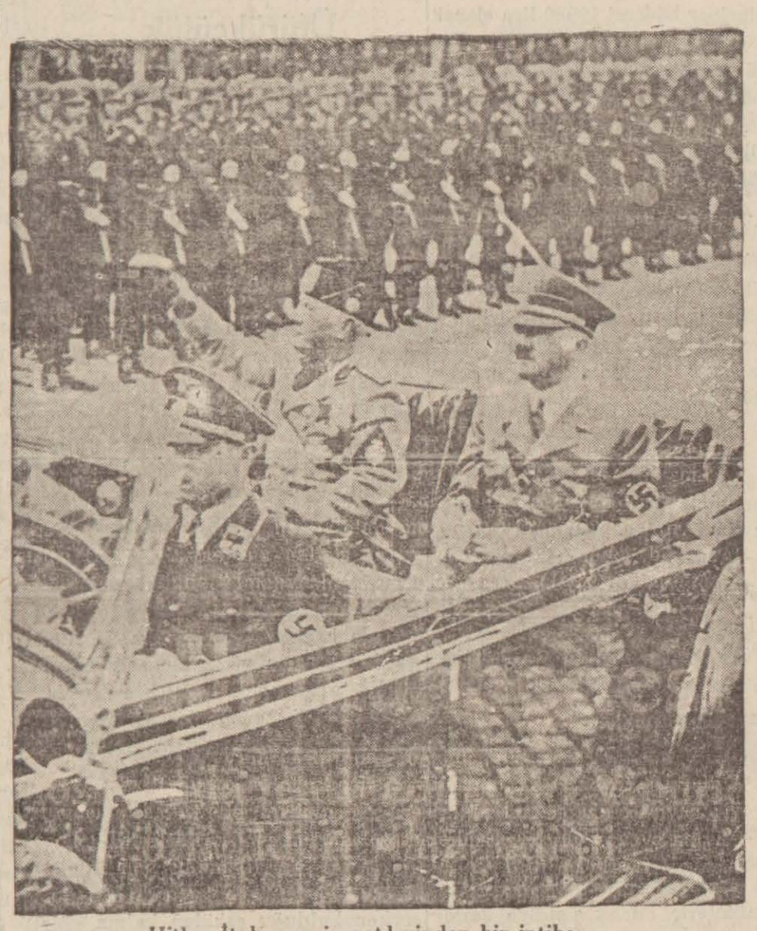

Hitler İtalyayı ziyaret lerinden bir intiba...

Roma, 18 (Radyo) — Brennerden haber veriliyor:

Mussoliniyi hamil olan hususî tren, sabah saat 9,45 de şiddetli bir kar fırtınası hüküm sürerken Brenner istasyonuna muvasalat etmiştir. İstasyon, italyan ve Alman bayraklariyle donatılmıştı.

Saat 10,10 da Hitleri hamil olan hususî tren de istasyona gelmiş ve Hitler; refakatinde Almanya hariciye nazırı Fon Ribentrop olduğu halde trenden inerek, selâm resmini ifa eden askerleri teftiş ettikten sonra, doğruca Mussolininin bulunduğu vagona gitmiştir.

İki başvekil, hususî vagonda iki buçuk saat konuştuktan sonra yemek salonuna geçmişler ve öğle yemeğini beraber yemişlerdir.

Mülâkat esnasında, bir taraftan

(Devamı Dördüncüde)

Sulh muahedesi

Moskovada teati edilecek, Vipuride örfî idare ilân edi'di

Vipuri şehrinden bir görünüş...

Moskova, 18 (Radyo) — Sulh muahedesi mucibince Sovyetler birliğine geçmiş olan Fin şehirlerinde hükûmetçe örfî idare ilân edilmiştir.

Helsinki, 18 (Radyo) — Sulh muahedesinin teatisi için Paçiviçi riyasetinde bir heyet Moskovaya hareket etmiştir.

(Devamı Üçüncüde)

Yabancı Tayyareler

Isviçre üzerinde uçuşlar yaptılar

Bern, 18 (Radyo) — Bugün iki defa yabancı tayyareler Bal ile Zürih üzerine gelerek uçuşlar yapmıştır. Dafi bataryalar ateş etmişler ve isviçre tayyareleri kalkarak yabancı tayyareleri takip eylemişlerdir.

Halide Edip

Üniversitede ilk dersini verdi

İstanbul, 18 (Telefonla) — Üniversite profesörlüğüne nasbedilen Halide Edip, bugün ilk dersini verdi. Dersi takrir edilirken fakültede çok kalabalık vardı.

Kont Teleki

Romaya gidiyor

Peşte, 18 (Radyo) — Macar başvekili Kont Teleki bu akşam italyaya gidecektir. Teleki, Triyestede bir kaç gün kalacak, cumartesi veya pazar günü Romaya geçerek, Mussolini ve Ciano ile görüşecektir.

Gördeste

Büyük heyelân var

İstanbul, 18 (Telefonla) — Gördeste baş gösteren heyelân çok büyüktür. Bu yüzden şehrin başka yere nakledilmesi mukarrerdir. Hükûmet bu hususta lâzım gelen tertibatı almıştır.

Ribentropun seyahati

Londra, 18 (Radyo) — Alman hariciye nazırı Von Ribbentropun Moskova seyahati haberi teeyyüt etmemekle beraber, Mançester Gardiyan gazetesi diplomasi faaliyetini artırmış olan Almanya için böyle bir seyahati ihtimal dahilinde görmektedir.

Çin-Japon Harbi

Iki Japon fırkası Yança ile Naning istikametinde yürüyor

Japon askerleri.

Sunkin, 18 Radyo) — japon ordusundan iki fırka, Yançen ile Naning istikametine doğru harekete geçmiştir.

Çin kuvvetleri, müstevli düşmana karşı kahramanca müdafaaya ve japon askerlerine zayiat verdirmeğe başlamıştır.

Millet Meclisi

Dünden itibaren içtimalarına başlamıştır

Ankara, 18 (A.A.) — Büyük Millet Meclisi bugün içtimalarına başlamış ve ilk içtimaını Şemseddin Günaltayın riyasetinde akdetmiştir.

Celsenin açılmasını müteakip millî korunma kanununun tatbikatına başlanmış bulunduğunu bildiren başvekâlet tezkeresi ile Aydın mebusu Mümtaz Kaynak ve Zonguldak mebusu Hüsameddin Okanın vefat etiklerini bildiren tezkereler okunmuş ve hatıralarını tazizen iki dakika ayakta sükût edilmiştir.

Erzincan ve havalisindeki zelzele münasebetiyle Fransa âyan meclisinde cereyan eden müzakereye ait zabıt gönderildiğine dair hariciye vekâleti tezkeresi ile mezkûr zabıt sureti alkışlar arasında okunduktan son-

— Devamı 4 üncü sahifede —

Garp Cephesinde

Majino topları ilk defa faaliyete geldi

Almanların astıkları levhalar da (Fransız askerleri, Ingiltere için kendinizi feda etmeyiniz!) cümlesi yazılı idi

PAPA

Vels'i kabul etti

Roma, 18 (Radyo) — Papa on ikinci Piyu, bugün öğleden evvel saat 9,45 de Amerika hariciye müsteşarı Sumner Velsi hususî kütüphanesinde kabul eylemiş ve bir saat konuşmuştur. Bu konuşmada, Amerikanın Vatikandaki siyasî mümessili Miron Taylor da hazır bulunmuştur.

Sumner Vels, papanın yanından ayrıldıktan sonra Vatikan hariciye nazırı kardinal Mağliyoneyi de ziyaret etmiş ve 40 dakika kadar kendisiyle görüşmüştür.

Majino hattında yer altı kısmı

Paris, 18 (Radyo) — Aylardanberi liyete geçmiştir. Bunun sebebi, Renin ilk defa olarak, Majinonun isviçre hudu karşı kıyısında Almanlar tarafından dudu yakınındaki topları bu sabah faa-

—Devamı 3 ncü sahifede —

Nazilli'de spor faaliyeti

Demirspor güreşlerde kazandı

Fakat futbolda Nazilli sümer takımına 4 - 0 yenildi

Nazilli, (Hususî) — Pazar günü şehrimizde, izmirin Demirspor, Aydının Aydınspor ve Nazillinin Sümerspor güreş takımları arasında güreş müsabakaları icra edilmiş ve seyirciler tarafından heyecanla takip edilmiştir.

56 kilodaki güreşçiler arasında üç devrelik beş müsabaka yapılmıştır.

Birinci devre:

Sümerspordan Ali Özlemiş ile Aydınsprdan Mehmed Altınsaz arasında cereyan eden müsabakayı Ali Özlemiş dokuzuncu dakikada tuşla kazanmıştır. Demirspordan Recep Tataroğlu Aydınsporlu Mehmed Emin Kırova ile güreşmiş ve izmirli güreşçi 2,30 dakikada rakibini tuşla yenmiştir.

İkinci devre:

Ali Özlemez (S. Spor), Mehmed Emine (Aydınspor), Recep (izmir) de Mehmed Altınsaz (Aydın) a hükmen galip gelmişlerdir.

Üçüncü devre:

Ali Özlemez «S. S.» ve Recep «izmir D. S.» karşılaşmış ve bu final müsabakası oldukça heyecan uyandırmıştır. Neticede üçüncü dakikada izmirli güreşçi tuşla galip gelmiştir.

61 Kilodaki güreşlere üç çift güreşçi iştirak etmiştir. Birinci devrede Şahap Ege (Aydın), Mehemd Orhan (Nazilli) ye, Hüseyin Elbilgi (Aydın) Mustafa Yener (izmir) e, Narin iyi - çakar (Nazilli) Şefik Kandemir (izmir) e tuşla mağlûp olmuşlardır.

İkinci devre Şahap (Aydın) Mustafa (izmir) e hükmen, Şefik Kandemir (izmir) Mehmed (Nazilli) ye tuşla galip gelmişlerdir. Finalde Mustafa (izmir) keza izmirli Şefiğe karşı hasta olduğunu iddia ederek güreşmemiş ve güreşi Şefik kazanmıştır.

66 kiloda Nevzad Büke (izmir), Mehmed Tanca (Aydın) ile güreşmiştir. Neticede izmirli güreşçi üçüncü dakikada tuşla galip gelmiştir.

72 kiloda: üç devrelik beş güreş yapılmış, neticede Feridun Akönol (izmir) rakiplerini sıra ile tuşa getirerek birinciliği kazanmıştır.

79 kiloda Reşad Çelik (Nazilli) Musa Gülbahar (izmir) le güreşmiş, izmirli güreşçi rakibini bir buçuk dakikada tuşa getirerek yenmiştir.

Ağır sıklette Mehmed Özgüneş (izmir) e rakip çıkmadığından izmirli güreşçi hükmen galip sayılmıştır.

Takımların puvan itibariyle aldıkları neticeler şunlardır:

Birinci: İzmirspor 22, ikinci Nazilli Sümerspor 5, üçüncü Aydınspor 4 puvan.

Futbol maçı:

İzmir Demirspor güreşçileriyle beraber, Demirspor futbol takımı da gelmiş ve Nazilli sahasında Sümerspor takımiyle bir maç yapmıştır. Oyun baştan nihayete kadar heyecanlı geçmiş, neticede Sümer takımı Demirsporu güzel bir oyunla 4 - 0 mağlûp etmiştir.

Yaralı, dün hastahanede öldü

Hâdise bir kadın yüzünden doğmuş

Teneke mahallesinde bir vaka esnasında yaralanan Ömer, aldığı yaraların tesiriyle Memleket hastahanesinde ölmüştür.

Cinayet, bir kadın yüzünden olmuştur. Ali oğlu Mehmed Cemal ve arkadaşı Ali Akgün namında iki arkadaş sarhoş olarak ötedenberi tanıdıkları Ayşe adındaki kadının Teneke mahallesindeki evine gitmişler, Ayşeyi bulamayınca, Ahmed kızı 28 yaşında Abidenin evine girmiş ve kadını uyandırarak Ayşeyi sormuşlardır.

Evde Hüseyin oğlu Ömer Yılmaz adında biri de yatmakta imiş. Ömer kendilerine,

— Ne istiyorsunuz? Diye sorunca Ali Akgün üzerine atılmış, adamcağızı sımsıkı tutmuş, Mehmed Cemal de kama ile bir kaç yerinden ağır surette yaralamıştır. Suçlular, bu kadarla da iktifa etmemişlerdir. Ali de bıçağını çekmiş, Ömer Yılmazdan başka Abideyi de yaralamıştır.

Kahramanlar, vakanın peşi sıra kaçmışlar fakat yakalanmışlardır.

Sokakta geçen hâdise

3 kişi yaralandı

Evvelki gece saat on bir raddelerinde Sinekli caddesinde üç kişinin yaralanması ile neticelenen bir vaka olmuştur.

Şükrü adında biri gece Sinekli caddesinde Fatma adında bir kadının evine gitmiş, bıçakla tehdidde bulunmuştur. Kadın bağırmış, komşuları yetişmiştir.

Hilmi ve Ahmed adlarında iki kişi kapıyı tutmuşlar, Şükrü, kapıyı açarak birden dışarı fırlamış, kaçmağa başlamış, Hilmi ve Ahmed de peşine düşmüşlerdir. Şükrü kendisine yetişen Hilmiyi bıçakla göğsünün sağ tarafından ağırca yaralamış, iki kişi karanlıkta alt alta, üst üste boğazlaşırken Ahmed bıçağı Şükrünün elinden almağa muvaffak olmuş Şükrüyü yaralamış, fakat kendisi de yaralanmıştır.

Nisbeten ağır yaralı olan Hilmi ve Şükrü memeleket hastahanesine kaldırılmışlardır. Hâdise tahkikatına adliyece el konmuştur.

Emniyet müdürü

İstanbul emniyet müdür muavinliğine terfian tayin edilen şehrimiz emniyet müdürü B. Selâhiddin A. Korkud dün vazifeyi emniyet müdür muavini B. İsmail Küntaya devretmiştir. Yeni emniyet müdürü B. Said gelinceye kadar emniyet müdürlüğü vazifesi B. İsmail Küntay tarafından görülecektir. B. Selâhiddin, yakında istanbula gideiektir.

ŞEHİR HABERLERİ

Vilâyet meclisi, büdceleri müzakere etti

Yarın son bir içtima daha yapacak ve faaliyetini tamamlıyacaktır

Vilâyet umumî meclisi, dün öğleden sonra vilâyet salonunda Vali B. Etem Aykutun reisliğinde toplanmış, vilâyet masraf büdcesinin müzakeresine başlamıştır. Evvelâ terfileri icabeden 91 öğretmene ait maaş farkının ve tek öğretmenli 238 tane köy okulu öğretmenlerinin idare işlerinden dolayı makam tahsisatının büdceye konulması hakkındaki Maarif Vekâletinden gelen tezkere okunmuş ve bu mevzu bazı münakaşalara yol açmıştır.

Azadan B. Ekrem Oran, buna imkân olmadığı hakkında izahat vermiş vilâyet büdcelerinin vaziyeti sebebiyle doktor ve öğretmenlerin bareme göre maaşlarına zam yapılamıyacağını söylemiştir. B. Ziya Gündüz, terfiin kanunî bir hak olduğunu, bunların alacaklarının büdceye duyün olarak vaz'ı mümkün olabileceğini beyan etmiştir.

Eşhasa olan 66 bin liralık borcun itfası için büdceye 8 bin lira konulduğu ve elli liraya kadar borçların derhal ödenmesi için daimî encümene selâhiyet verilmesi hakkındaki büdce encümeni mazbatası okunmuş, kabul edilmiştir.

B. Said Pınar (Kemalpaşa) sıhhat müesseselerimizin ihtiyaca kâfi gelmediğinden bahisle vakıflar idaresinin izmirde bir hastahane inşası için teşebbüste bulunulmasını teklif temiş, heyeti umumiye, bu teklifin âtide tetkikini kararlaştırmıştır.

Kuşadası ziraat memurunun maaşına zam yapılması hakkındaki teklif de büdce encümeninin mazbatasındaki mütalea nazarı dikkate alınarak red edilmiş ve bu münasebetle hayli münakaşalar olmuştur.

Celse on dakika tatil edildikten sonra ikinci celse, reis vekili B. Nuri Esenin reisliğinde toplanmış, masraf büdcesinin müzakeresine başlamıştır. Evvelâ idare büdcesi üzerinde görüşülmüş, hususî idare memur kadro maaş ve ücretleri geçen senekinin ayni olarak kabul edilmiştir. Yalnız maaşlarda geçen seneye nazaran boş memuriyetlere ait kadrolardan 6180 liralık bir tenezzül husule gelmektedir.

İdare büdcesi 262760 lira olarak kabul edilmiştir.

Sonra Nafıa büdcesinin müzakeresi yapılmıştır. Münakaşa edilmeden kabul edilen büdce 96910 lira olarak kabul edilmiştir.

Maarif büdcesinin müzakeresi esnasında öğretmenlerin terfi ve makam zamlarına temas edilmiş, B. Ekrem Oran, büdce encümeni namına izahat vererek kadroda münhal olmadıkça bareme göre muallimler maaşına otomatik surette zam yapılamıyacağını yalnız 10 gezici baş muallimden altısına zam yapılmış olduğunu söylemiştir.

Sadeee iki muallimli olan 6 köy okulunun baş muallimlerine makam tahsisatı verilmesi kabul edilerek maarif büdcesi, büdce encümeninin teklifinden 720 lira fazlasiyle 962610 lira üzerinden tesbit olunmuştur.

Ziraat büdcesinin müzakeresi esnasında Bn. Ayşe İğriboz söz alarak ziraat encümeni namına izahat vermiş, köylümüze yardım edilerek uzun vade ile ödenmek suretiyle bunlara ziraat makineleri verilmesini, kudret ve hamlelerin her şeyden evvel köylüye tevcihini istemiş, B. Ekrm Oran, bu dileklerin çok yerinde olmakla beraber umumî muvazeneyi alâkadar ettiğini söylemiş, reis, her ziraî mevzuun kıymet ve ehemmiyeti büyük olduğunu fakat yardım yapmak istemekle beraber vilâyet büdcesinin vaziyeti sebebiyle buna imkân olmadığını tebarüz ettirmiştir. Ziraat büdcesi 15,730 lira, veteriner büdcesi 19980 lira olarak kabul edilmiştir.

Müteakiben sıhhat işleri büdcesinin müzakeresine başlanmış, münakaşasız olarak 233,454 lira üzerinden kabul edilmiştir.

Üçüncü celse:

On dakika istirahattan sonra üçüncü celseyi gene vali açmış, meclisin kanunî müddeti dolduğunu, fakat işleri bitmemiş olduğundan iki gün temdid edilmesi lâzım geldiğini söylemiş, meclisçe bu teklif kabul edilerek çarşamba günü toplanılmak üzere celse tatil olunmuştur.

Bir ziyaret

Şehrimiz Fransız general konsolosu Guydu Chaylard, beraberinde Osmanlı bankası müfettişi B. Şarl Vayner olduğu halde dün ticaret odasına giderek oda umumî kâtibi B. Turgud Türkoğlunu ziyaret etmiş ve Ege mıntakası iktısadiyatına ait muhtelif malûmat almışlardır.

Üzüm ihracatı

İzmir kuru meyva ihracatçılar birliği idare heyeti ve onu takiben umumî heyeti, dün toplanmış, hususî tip üzümlerin ancak şimdiye kadar ihraç edilmekte olduğu ecnebi memleketlere ihraç edilmesi, fakat diğer memleketlere sevkedilmemesini kararlaştırmıştır.

Tayin

Memleket hastahanesi hemşirelerinden Bn. İkbal Kilis hastahanesin, hemşire Bn. Meliha İzmir memleket hastanesine tayin edilmişlerdir. Çeşme belediye ebesi Bn. Hüsniye Şakarın ücreti maaşa tahvil edilmiştir.

Esnaf bankasında

Esnaf ve Ahali bankası yıllık heyeti umumiye toplantısı 26 martta saat 14,30 da bankanın Atatürk caddesinde yeni binasında yapılacaktır.

Italyaya yapılacak ihracat

Ingiltere konsoloshanesi vesika vermedi

Limanımızda bulunan iki Yunan vapuru, italya için mühim miktarda muhtelif mahsul, bilhassa zahire yüklemişlerdir. Tüccarlar, dün ingiliz konsolosluğuna müracaatla mukavele hükümleri dahilinde bu mahsuller için kontrol vesikası istemişlerse de konsolosluk, istenilen vesikayı vermemiştir.

Bunun üzerine ticaret müdürlüğüne, ticaret odasına ve Yunan konsolosluğuna müracaat ederek taleplerini izah ve tekrar etmişlerdir.

Yunan vapurları da kontrol limanlarına kadar gitmemek için hareketlerini tehir etmektedirler. İngiliz konsolosluğundaki kontrol eksperi, bu mahsuller için kontrol vesikası vermiyeceğini beyan etmişse de mesele, henüz halledilmemiştir. Alâkadarlar, muhtelif şekillerde teşebbüslerine devam etmektedirler.

Üfürükçülük

Torbalı kazasının Eğerci ve Şehidler köylerinde Eğerci köyü imamı Hasan oğlu Ahmed Çelik ile Hüseyin oğlu Ali köy okullarında kabakulak hastalığına tutulan çocuklara iyi olmaları için okudukları, nefes ettiklerinden yakalanmışlardır.

Tahkikata başlanınca Eğerci köyü ihtiyar heyeti azasından bir zatın buna müsamaha ettiği, hatta çocuğunu okuttuğu da anlaşılmıştır. Ali Osman Karamanın evinde büyücülüğe ve muskacılığa ait bazı kitaplar da bulunmuştur.

Suçlular tutularak adliyeye verilmişlerdir.

Muhtarı yaraladılar

Bucanın Kırıklar köyünde muhtar Ali oğlu Veli Güven, ayni köyden Kadir Konya tarafından tabanca kurşuniyle başından yaralanmıştır. Vaka bir iğbirar yüzünden olmuştur. Kadir tabancasını üç el ateş etmiş, fakat ilk iki mermi ateş almamıştır. Muhtarın yarası hafiftir. Suçlu tutulmuştur.

Bombayı kurcalarken

Bayındırda Kızılcaağaç köyünde Hasan oğlu Osman, dağda odun keserken bulduğu eskiden kalma bir bombaya tahra ile vurup ateş aldırmış, sol el ve büğründen ağır surette yaralanmıştır. Yaralı, İzmir Memleket hastahanesine getirilerek tedavi altına alınmıştır.

Güzel bir hareket

Ankara çocuk esirgeme kurumunun himayesindeki yavrulara tevzi edilmek üzere bir çok tüccarlarımız ticaret odasına incir ve üzüm vermişlerdir. Ambalajlanmış olan bu mahsuller, kurum umumî merkezine gönderilecektir.

Hırsızlık:

Kemalpaşada Ören köyünde Bay Ahmed Alacanın dükkânına bir hırsız girmiş, üç buçuk kilo sığara ve yedi lira para çalmıştır. Hırsız aranmaktadır.

RADYO

Ulusal program

12,30 Program ve memleket saat ayarı 12,35 Ajans ve meteoroloji haberleri, 12,50 muzik, Çalanlar: Reşad Erer, Vecihe, Cevdet Kozan. okuyan: Muzaffer İlkar, 1 — Hüzzam peşrevi, 2 — Ahmed Irsoy - Hüzzam şarkı: (Hatırında kalsın), 3 — Hüzzam şarkı: (Tazelendi tabu âlem), 4 — Rakım - Hüzzam şarkı: (Aşkın bana bir gizli elem oldu). 5 — S. Pınar - Hüzzam şarkı: (Aşkınla sürünsem), 13,15 müzik: Halk türküleri Aziz Şenses ve Sarı Recep. 13.30, 14,00 Müzik: hafif müzik (Pl.) 18.00 Program ve memleket saat ayarı, 18,05 Müzik: oda muziği (Pl.) 18,40 Konuşma (çiftçinin saati), 18,55 serbest saat, 19,10 Memleket saat ayarı, Ajans ve meteoroloji haberleri, 19.30 Müzik: Dellâl zade ismail efendinin hatırasını taziz için merhumun eserlerinden mürekkep program, Ankara radyosu küme ses ve saz heyeti. idare eden: Mesud Cemil. 20,15 Konuşma (iktısad ve hukuk saati) 20,30 Müzik: fasıl heyeti, 21,15 Müzik: Küçük orkestra (Şef: Necip Aşkın) 1 — Nielsen: Maskarad komik operasından ispanyol dansları, 2 — Offenbach: Musette (on yedinci asır dans davası) 3 — Schubert: Moment musical (Fa minör), 4 — Adolf Eckstein: Mayıs ayında (muhtelif parçalardan potpuri) 5 — Veber: Mozaik No. 1, 6 — joh. Strauss: Bu nağmeler seni sarsın, ey dünya (vals). 22,15 memleket saat ayarı, Ajans haberleri, ziraat, esham - tahvilât, kambiyo - nukut borsası (fivat) 22.35 Müzik: cazband (l.) 23,25 - 23,30 yarınki program ve kapanış.

Zabıtada

Hem suçlu hem güçlü:

Kemerdeğirmenlik mevkiinde sarhoşluk yüzünden bir vaka olmuştur. Hasan oğlu Celâl İkiz namında biri, sarhoş halde mahalle aralarında kadınların fotoğraflarını çekmek istemiş, kadınların feryadına yetişen şayak fabrikası ateşçisi B. Hasan da mani olmağa teşebbüs etmiştir. Bundan sinirlenen Celâl İkiz, bir sopa ile Hasanı başından ve yüzünden ağırca yaralamıştır. Suçlu tutulmuş, adliyeye verilmiştir.

Eniştesini vurmuş:

Tire kazasının Armudlu köyünde Ahmed oğlu Mustafa Evci, Yemişler köyünde oturan eniştesi Osman oğlu İbrahimi çifte tüfeğini ateş ederek karın boşluğundan ağır surette yaralamıştır. Yaralı, izmir memleket hastahanesine getirilmiş, suçlu tutulmuştur.

Kafayı çekince:

Eşrefpaşada Yusufdede caddesinde Mehmed oğlu Hüseyin, sarhoş olarak İbrahimin kahvesindeki camları kırmış, el ve yüzünden yaralanmış, bu halde karakola davet edilince:

— Allah bile beni karakola götüremez!

Diyerek komiser muavini B. Nuri Cücene hücum etmiştir. Suçlu, adliyeye verilmiştir.

Kadın yüzünden:

Bayındırda Hacı İbrahim mahallesinde Yusuf oğlu Mehmed ve Hasan oğlu Serezli, bir kadın yüzünden kavga ederek bıçakla biribirini yaralamışlardır.

ISLAM TARIHI
Hz. Muhammed

YAZAN: M. Ayhan

— 155 —

Medinenin öz halkı; çiftçi idi.. Fakat yahudiler; ticaretle iştigal ediyorlardı ve senelerdenberi; Medinelilerin sırtından temin ettikleri kazançla âdeta o havalinin en zengin kabileleri olmuşlardı. Bunların arasında bilhassa Beni Kaynuka servet, ihtişam cihetinden en marufları bulunuyorlardı.

Gerçi bu kabileler Hazret Musa dinine salik gibi görünüyorlardı. Fakat, dinin ahkâmı, bunların elinde çoktan yıpranmış, menfaat ve ihtiras, Yahudi kabilelerini ahlâksızlığa, sefahata sevk etmişti. Medinelilerin para vesaire gibi ihtiyaçlarından diledikleri gibi istifade ediyor, faizcilk yapıyor, Medinelileri kasıp kavuruyorlardı.

Ayni zamanda kadına olan inhimak son drereceye vasıl olmuştu. Zengin aileler arasında müthiş bir ahlâksızlık başgöstermişti. Kadınlar, kızlar, bu sefahat ve ahlâksızlığın içinde mütemadiyen bocalıyorlardı. Hazret Musa dininin ahkâmına ehemmiyet veren bile kalmamıştı. Halbuki bu din; ahlâksızlığı görülenlerin recmedilmesini emrediyordu.

İslâmiyetin Medineye naklinden sonra Beni Nazir ve mensupları ile islâmlar arasında bir muahede aktedilmişti.

Dost geçineceklerdi.. Hatta Beni Nazir nakden muavenette bile bulunacaktı.

Fakat islâmiyet, gittikçe bir tekâmül arzediyordu, kuvvetleniyordu. Ahlâksızlıkla, sefahatle mücadeleler açıyordu. insanların kazancına şekiller veriyordu. Efrad arasında bir müsavat ve hukuk tesisine çalışıyordu. Yahudilerin ileri gelen zümresi ise, bu vaziyetten ürküyor, mevkilerinden, hayatî zevk ve şartlarının bu cereyan tahtında sarsılacağından endişe ediyorlardı. islâm dinin kurmuş olduğu esaslar, bunların harekâtiyle taban tabana zıttı.

Resulüekrem; bu gibilerin değilse bile, hiç olmazsa Yahudilerin kalbini almak için çok nazikâne bir vaziyet takınıyor, onları tatmine çalışıyordu. Meselâ; aşure günü oruç tutmak, Yahudi cenazelerini görünce ayağa kalkmak, Hazret Musayı meth etmek gibi harekâtı, elbetteki onun Yahudilerle iyi geçinmek hususundaki sulhperverliğini ve fikrî temayüllerini gösteriyordu.

Buna rağmen Yahudileri, samimî bir şekilde, bu iyi geçinmek çerçevesine sokmak mümkün olmuyordu. Bilhassa zenginler, her adımda menfaatlarının haleldar olduğunu görüyorlardı. Meselâ Bedir harbinde vesair gazvelerde müslümanlar, epeyce ganimet almışlar ve ihtiyaçlarından bir kısmını izale etmişlerdi.

Bittabi bunun neticesi olarak da artık faizci Yahudilere iltifat etmez olmuşlardı. Bu vaziyet onları sinirlendirmekten hali kalmıyordu.

Yahudiler, mürai bir politika ile islâmiyeti nasıl vuracaklarını düşünmekten bir an bile fâriğ olmamağa başlamışlardı. İçlerinden bazıları, gûya, islâmiyeti kabul eder, onu takdir ve hürmetle karşılar gibi vaziyetler bile takınıyorlardı.

Fakat bunlar kâmilen birer maksat tahtında yapılmış şeylerdi. Gene bunlardan bir kısmı, islâmiyeti kabul eder gibi göründükten bir kaç gün sonra, tekrar Yahudileşiyor:

— İslâm dinine girdik, onu tetkik ettik. Fakat boş, esassız bir din imiş. Bu itibarla gene kendi dinimize avdet ediyoruz.

Diye propagandalar yapıyorlardı.

Kureyş onlara her zaman yardım edebilirdi. Nitekim, Kureyşiler Resulüekrem Medineye geldikten bir müddet sonra onlara haber göndermişler:

— Her halde Muhammedi (S.L.A.M.) koğunuz. Yoksa bizimle aranız bozulur.

Demişlerdi.

Eğer Yahudiler böyle bir harekete başlarlarsa Kureyşilerin yardımı da muhakkak demekti.

Kulaktan kulağa, Yahudilerin resulüekremin şahsına, gerek islâmiyete matuf bir takım emellerle harekete geldikleri işitiliyordu.

Bir aralık, Hazret Muhammede suikasd tertip edildiği anlaşıldı.

Yahudilerin islâmiyet alevhindeki faaliyetlerini ve islâmiyetin de açmağa mecbur kaldığı mücadeleyi tesbit için, tarihin biraz gerisine bakmak lâzımdır. Bu itibarla, gene hicretin ilk senesinden itibaren bu kısma ait bazı vekayie avdet ediyoruz.

Filhakika hicretten sonra Yahudiler, islâm kütlesiyle iyi geçinmek için muahedeler akdetmişlerdi. Çünkü onların prensibi, yalnız menfaata ve haricin her hangi bir taarruzdan masun kalmağa münhasırdı. Bu itibarla islâmlarla muahedeler akdetmek onlar için bir zaruretti. Fakat bir taraftan da islâmiyetin kuvvetli bir şekilde ayakta durmasına ve inkişaf etmesine göz yumamazlardı.

Gün geldi ki, Yahudiler; Medinenin asıl yerlisi olan Ensarın arasını açmağa teşebbüs ettiler. Malûmdur ki ensar; Hazreç ve Evs kabilelerine mensuptular. Bu kabileler ise, eskiden yekdiğerine muhasım idiler.

— ARKASI VAR —

Fransa-Şarkî Ispanya

Trenleri tekrar işlemeğe başladı

Madrid, 18 (Radyo) — 936 ispanya ihtilâlinden beri kaldırılmış olan Fransa - şarkî ispanya tren seferlerine bugün başlanmıştır.

İsveç bataryaları

Alman tayyarelerine ateş açtı

Stokholm, 18 (Radyo) — Bergen şehrinin dafi bataryaları, yüksekten uçan iki Alman tayyaresine ateş açmıştır.

Danimarkanın Koland adasına düşen Alman bombardıman tayyaresinin mürettebatı tevkif edilmişlerdir.

Aksu

İzmir hattına tahsis edildi

İstanbul, 18 (Telefonla) — Aksu vapuru İzmir hattına tahsis edilecek ve bu haftadan itibaren seferlere başlıyacaktır.

Şimdiye kadar İzmir seferlerini yapan Kadeş de, bundan sonra Mersin hattına işliyecektir.

Zam

İstanbul, 18 (Telefonla) — Şeker istihlâk vergisiyle muamele vergisine zam yapılmaması takarrür eylemiştir.

İngiliz ordusunda

İzinler kaldırıldı

Londra, 18 (Radyo) — Harbiye nezareti, Britanya seferî kuvvetlerinde görülen lüzum üzerine muvakkaten izinlerin kaldırıldığını bildirmiştir.

Vekiller hey'eti

Başvekilin riyasetinde toplandı

Ankara, 18 (A.A.) — İcra Vekilleri Heyeti bugün saat 15,30 da başvekâlette başvekil doktor Refik Saydamın riyasetinde toplanmış ve saat 18,15 e kadar müzakerede bulunmuştur.

Alman işkencesi

Oslo, 18 (Radyo) — Gazeteler, Çek ayan azasından ivan Kamoviçin bir tecrid kampında işkence neticesinde öldüğünü bildiriyor.

Garp cephesinde

—Baş tarafı 1 inci sahifede—

asılmış olan iri harfli büyük levhalardır. Üzerlerinde:

Fransız askerleri, ingiltere için kendinizi feda etmeyiniz!»

Gibi cümleler görülmüştür. Bu levhalar, topçu ateşi altında devrilmiştir.

Bugün Sar ve Vurj civarında çok ehemmiyetli faaliyet olmuştur.

Sulh muahedesi

—Baş tarafı 1 inci sahifede—

miştir.

Helsinki, 18 (A.A.) — Ruslara terkedilen arazi halkı Ruslar gelmeden evvel meskenlerini tahliye etmeğe mecburetle çalışmaktadırlar. Fin makamları halka yardım etmekte iseler de yolların ve tren hatlarının kalabalık olması yüzünden tahliye işleri büyük güçlüklerle yapılabilmektedir.

Fin kıtaları Kareli cephesinden ve Hangeoden kararlaştırıldığı veçhile günde 7 kilometre geri çekilmektedirler. Rusların vaktinden evvel Viborg mıntakalarını işgal etmeleri yollardaki kalabalığı artırmaktadır. Civar mıntakalarda bir çok şehirler tahliye edilen halkı misafir etmeyi ve ilk zamanlar için iaşesini temin etmeyi teklif eylemektedirler.

Helsinki, 18 (A.A.) — Müşahidlerin söylediklerine göre Hangoenin Ruslara kiralanması büyük müşkilât mucip olacaktır. Çünkü kara yolu ile transit hakkını istememiş olan Ruslar deniz üsleriyle irtibatı temin için yalnız deniz yolundan istifade edebileceklerdir.

Bu hal bilhassa şiddetli kışlarda Finlândiya gölü tamamiyle donduğu zaman münakalâtı imkânsız bir hale getirecektir.

Esasen Hangeo rejimi tamamiyle tespit edilmemiştir. Yalnız bu üssün 30 sene müddetle kiralandığı ve bu meselenin 19 martta Moskovada Sovyet hükûmeti ile Passikivi arasında görüşüleceği tespit edilmiştir.

SON HABERLER

Avam kamarasında Türkiye için ortaya atılan bir sual

Türkiyeye tecavüz vukubulur veya komşularından birine yardıma koşması icap ederse, müttefikler kendisine hemen yardım edeceklerdir

Londra, 18 (Radyo) — Avam Kamarasının bugünkü toplantısında, muhalif liderlerden biri, Türkiyenin vaziyeti hakkında şu suali sormuştur:

— Türkiyenin tamamiyeti mülkiyesini tehdid eden yeni bir tecavüz veya Türkiyenin komşularından birine yardıma koşması takdirinde ingiltere ve Fransa hükûmetleri Türkiyeye hemen askerî yardım da bulunacaklar mıdır? Mevcud anlaşmalar buna şamil midir? Ve bu hususta bir görüşme olmuş mudur?

Büyük Britanya hariciye müsteşarı Butler, bu suale şu cevabı vermiştir:

— Türkiye ile Britanya ve Fransa hükûmetleri arasında mevcud olan mütekabil yardım paktının birinci maddesi mucibince, Türkiye bir tecavüze maruz ve harbe girmeğe mecbur kaldığı takdirde her iki devlet de ellerinden gelen yardımı yapmağı deruhte etmişlerdir.

Bu yardımın ne suretle yapılacağı üç hükûmet arasında müzakere edildiği gibi, görüşmelere her zaman devam olunmaktadır.

Bu müzakereler; Türkiyenin tecavüze maruz kalan bir komşusuna yardımı takdirinde alınacak vaziyeti de ihtiva eylemektedir.

Daladiye

Kabine tadilâtı hakkında Lebrunla konuştu

Paris, 18 (A.A.) — Bu sabah Lebrun ile Daladiye arasında vuku bulan görüşme şimdiki kabinenin muhtelif nezaretlerine yeni nazırlar tayini için bir istişare mahiyetinde telâkki edilmektedir.

Ingiltere-Ispanya

Londra, 18 (Radyo) — İngiltere ile İspanya arasında geniş mikyasta bir ticaret muahedesi imzalanmıştır. Bu muahedenin tahakkukundan sonra iki devlet arasındaki münasebat normal hale girmiştir.

Harp, başka taraflara sirayet edecek mi?

Almanya, sulh istiyor ve fakat şimdiye kadar zaptettiği yerleri bırakmıyor

Amsterdam, 18 (Radyo) — Bura mahfillerinin edindikleri malûmatla vardıkları kanaat şudur ki: bugün, Avrupa tarihinde kat'î bir gün olacaktır. İtalya ve Almanya arasında müşterek bir programın ilânı muhtemel görülmektedir. Bu proram, Avrupanın yakın istikbalini tespit edecektir.

Bir habere göre; Hitler, Velse verdiği raporla bazı tavizlere hazır bulunmaktadır. Ancak bu raporda, zaptedilmiş olan yerlerin muhafazası esası da vardır.

Bazı mahfillerde, harbin pek yakında süratle ve bir çok yerlere sirayetle genişliyeceği derpiş edilmektedir.

Italya Kralı

Italyanın müttefikler aleyhine harbe iştirak etmesine müsaade etmiyor

Londra, 18 (Radyo) — İngiliz gazeteleri; Hitlerin, italyayı Almanya lehine harbe sürüklemek istediği ve bunun için uğraştığı halde Mussolininin buna muvafakat etmediğini ve italyanın, harbin sonuna kadar bitaraf kalmağa karar verdiğini yazıyorlar.

Alâkadar mehafile göre; italya kralı Viktor Emanuel, tahtında kaldığı müddetçe ingiltere ve Fransa ile daima dost geçinmek istediğini söylediğinden, italya ricali müttefikler aleyhine hiç bir zaman bir hareket yapamazlar.

Ekonomik taarruz

Bir Alman hey'eti Klodiusun riyasetinde tekrar Romanyaya vardı

Bükreş, 18 (Radyo) — Almanyanın Balkanlar iktısadî müşavirlerinden doktor Klodius, refakatinde sekiz kişilik bir heyet olduğu halde bugün Berlinden buraya gelmiştir.

Bükreş, 18 (A.A.) — Doktor Clodiusun bugün Bükreşe muvasalatı selâhiyettar ekonomik mahfillerde yeni bir siyasî ve ekonomik taarruz şeklinde telâkki edilmektedir.

Geçen kânunu evvelde Almanya Romanya protokolu imza edildiği zaman doktor Clodius Romanyanın Almanya ile imzaladığı mukaveleleri sadikane tatbik ettiği takdirde Almanya ve Rusyadan korkacak hiç bir şeyi kalmıyacağını temin etmişti.

Bu yeni teminata bağlı yeni Alman teklifleri ne olursa olsun, Romanyalılar o teklifleri metanetle beklemektedirler. Selâhiyettar mahfillerde hatırlatıldığına göre Romanya dış ticaret nazırı serbest dövizler tediye olunan memleketlere petrol ihracatını teşvik edici tedbirler almak niyetinde olduğunu beyan etmiştir.

Filhakika Romanyanın pamuk ithal ettiği Mısıra petrol ihracatı teksif edileceği gibi, Yunanistan, Filistin, Suriye, ingiltere, italya ve Fransaya da yapılmakta olan ihracat çoğaltılacaktır.

Son zamanlarda deniz yolu ile yapılan Romanya ihracatının en büyük kısmı italya ve ingiltereye mütevecchihtir.

15 temmuz tarihine kadar Romanya 200 bin ton petrol gidecektir. Ekonomik mahfiller Almanların Mark fiatı için yeni bir zam elde edeceklerini de tahmin etmekte, fakat dış ticareti hakkında neşredilen son emirnameler mucibince bir çok ecnebi kambiyolarında mühim nakdî pirimler kabul edileceği cihetle bu vaziyette yalnız Almanların müstefit olamıyacağını kaydeylemektedirler.

Ekonomik mahfiller italyanların da ayni imtiyazdan müstefid olacağını ve bugün cereyan etmekte bulunan müzakerelerin hitamından sonra italyaya ihraç olunan petrol kontenjanının artırılacağını temin etmektedirler.

Amerika donanması

Nisanın ikisinde senenin büyük manevralarına başlıyacaktır

Paris, 18 (Radyo) — Amerika donanması, Nisanın 2 sinde büyük manevralara başlıyacaktır. Manevralara 130 harp gemisi ile 350 tayyare iştirak edecektir. Donanmanın manevralara iştirak edecek olan mürettebatı kırk bin kişiye baliğ oluyor.

Malkom Makdonald

Fransa Müstemlekât Nazırile konuştu ve Paristen Londraya döndü

Londra, 18 (Radyo) — Britanya müstemlekât nazırı Malkom Makdonald bugün Paristen buraya avdet etmiştir.

Taymis gazetesi, iki memleket müstemlekât nazırlarının müzakerelerinden bahisle yazdığı bir makalede, Fransanın deniz aşırı müstemlekelerinden her cihetçe büyük yardımlara mazhar olduğunu tebarüz ettirmekte ve iki devlet müstemlekelerinin bir idare altında daha faydalı olacağı mütaleasını ileri sürmektedir. Fransanın müstemlekeleri on milyon kilometre murabbaı ve 70 milyon nufusludur.

AMERİKA

Almanyanın isteyeceği şekildeki sulha asla zahir olamaz

Londra, 18 (Radyo) — Ruzveltin cumartesi günü radyo ile irad eylediği nutuk, matbuatta geniş surette tefsir edilmektedir.

Ruzvelt, Almanyanın zaptetmiş olduğu yerlerde kalmak ısrariyle yapılacak bir sulha Amerikanın müzaharet edemiyeceğini ifade eyledikten sonra şöyle demiştir:

— Semeresiyle zulüm, açlık, gaddarlık ile karşılaşan masum insanları silâhlı kamplardan kurtaramıyacak bir sulh çok devam edemez. Küçük milletleri, büyüklerin istilâsından kurtaramıyacak bir sulh yıkılmağa mahkûmdur. Allaha ibadeti ortadan kaldıracak bir sulh asla adaleti getiremez, küçük milletleri tehdidden kurtaramıyan bir sulh, esaslı olamaz, milletler arasında teşriki mesaiyi kabul etmiyenlerle, sulh, kabili telif değildir, insanlığın kardeşliğini kabul etmiyecek sulh devamlı olamaz.»

Bu satırları tebarüz ettiren Taymis gazetesi, makalesinde diyor ki:

«... Fakat zulüm, işkence, küçük devletleri tehdid, istilâ ve insanlar arasındaki kardeşliğin, ülûhiyetin rolü nazilerin hayat düsturları ve Hitler siyasetinin esasıdır.»

Nevyork Taymis de, Ruzveltin nutkundan bahsetmekte, ve:

«Hiç şüphe yok ki, Ruzvelt, hakikî sulhun esasları hakkındaki nutkiyle Amerikan milletinin hissiyatına tercüman olmuştur.»

Demektedir.

HÂDİSELER-BİLGİLER

Leningrad - Lenin

Bilirsiniz ki, Sovyet Rusya, Son Fin harbini, Leningradın müdafaa ve muhafazası namına açtığını iddia etmiş ve etmektedir. Bu şehri, maruf Rus Çarı Deli Petro kurmuştur. (1702) Finlândiya körfezinin nihayetinde Neva nehrinin aktığı yerde ve bir bataklık içinde kurulan bu şehre, bânisi Deli Petro, Sen Petresburg ismini vermişti. Umumî harpte Ruslar, bu isimde Almanlık buldular ve ismi Petrograda tahvil ettiler. 1924 de komünistler iktidara geçince bu isim bir daha değişti ve lider Lenin namına izafeten (Leningrad) oldu.

Şehrin kuruluşu tarihi çok acıdır. Bataklıklarda hastalıktan binlerce köylü, amele ölmüş, nihayet bataklık kurutulmuş, yumuşak toprak içinde binlerce kazık çakılarak onların üstünde bu şehir yükseltilmiştir.

Lenini (Nikolayı) işitmişsinizdir. (1870 - 1924), 1917 - 18 Rus ihtilâlinde başa geçen adamdır. Asıl ismi Vilâdimir İliç Ulyanoftur. Babası Çarlık Sürayı devlet azasındandı. Kendisi gençliğinde de ihtilâlçi bir ruh taşıyordu. 26 yasında Sibiryaya sürüldü. Dönüşünde, büyük şehirlerde oturmasına müsaade edilmediğinden Avrupaya kaçtı. İktısadî mevzular üzerinde eserler yazdı. (1903) de Rus sosyalistlerinin hizbine reis oldu. Çarlık yıkılınca Rusyaya döndü, bolşevikleri iktidara getirdi, Almanya ile anlaştı. Maksadı, dünya kapitalizmini ve emperyalizmini yıkmaktı. Bu maksadla amele diktatörlüğünü kurdu. Zeki, iradeli, idealisti. Yerini, vasiyetle Staline bıraktı. 1924 de veremden öldü. Cesedi, Kremlin sarayının önünde muazzam bir âbidenin altında cam bir sandukaya kondu ve hâlâ teşhir edilmektedir.

Düşünceler

Beklenen günler yaklaşmaktadır

Orhan Rahmi GÖKÇE

İnsanlık, iki rahmetten birini bekliyor.

Ya harp, ya sulh..

Muharipler, diplomatlarının sözleri ne olursa olsun, hakikî arzularını etraflıca söylememektedirler. Çünkü bu şekildeki ifşaatın kendi davaları ve prestijleri ile asıl maksadları etrafında dünya umumî efkârına aleyhte bir takım fikirler vermesi ihtimali her zaman vardır.

Harp başlıyalı 6 ay oldu. katedilen mesafenin azlığı ve ne yapılmak istendiğinin daima gizli kalışı, insaniyetin sinir mukavemetini ve sabır hududunu aşarak, artık «ne olacaksa olmalı veya bir oluşa doğru yürümelidir» şeklinde bir arzuyu büyültüp beslemeğe başlamıştır. Fazla sürprizlerin nefret uyandırmasını gayet tabiî olarak telâkki etmek lâzımdır. Bize öyle geliyor ki, artık sürpriz devri de geçmiş ve iki rahmetten birinin, hakikat ve yakın istikbalin rahmine düşmesi zamanı gelmiştir.

Finlândiya harbi bitti. Rusya, siyasetinin vechesini yeniden tayin etmek mecburiyetindedir.

Sumner Vels Avrupadaki tetkiklerini tamamlamış gibidir; bugün, yarın memleketine dönecek, raporunu Reisicumhur Ruzvelte verecektir. Amerikanın bu genç ve kudretli diplomatı, Roma, Berlin, Paris ve Londra ziyaretinden sonra tekrar Romaya gelmiştir ve burada, hem Mussolini ve Kont Ciano ile, hem de papa ile bir daha görüşmüştür. Gerçi S. Vels Amerikaya gidebilmek için tekrar Romaya gelip İtalyadan vapura binmeğe mecburdu amma, muharip merkezlerden Romaya dönüşünde Mussolini ile, Papa ile tekrar konuşması ayrıca ve dikkate şayan bir hâdise değil midir? Bu ikinci konuşmaya sebep nedir ve acaba neler konuşulmuştur?. Kaldı ki, bu zat Moskovaya hiç uğramamıştır. Yani Avrupa mukadderatında, Rusyaya hiç bir tesir ve iştirak hissesi verilmek istenmediğini ihsas eder gibi olmuştur.

Ortada bir sulh taarruzu rivayetleri vardır. Bu taarruzun Ruzvelt ve Mussolini tarafından yapılacağı da ileri sürülmektedir. Biz bunu biraz garip bulmaktayız. Çünkü Ruzveltin -daha dün yaptığı beyanatta görüldüğü veçhile -sulhü telâkki ve mütalea ediş tarzı ile Mussolininin fikir ve plânları arasında dağlar kadar fark vardır. Ruzvelt, kat'î, tam emniyetli, küçük büyük bütün milletleri ayni müsavî esaslar, ayni yaşama hakları içinde mütalea eden bir sulh istemektedir. Bunun diğer bir manası, Lehistanın, Çekoslovakyanın, hatta Avusturyanın ihyası ve sahiplerine iadesidir. Halbuki Mussolini, daha evvelki nutuklarında, Almanların bu sahadaki hareketlerini tasvip etmiş bulunmaktadır. Ruzvelt, kendi tezinden dönemez. Çünkü ne Amerika umumî efkârı, ne de demokrasilerle çok sıkı alâkalı olan Amerikan menfaatleri buna müsaiddir. Acaba Mussolini bu fedakârlığı yapabilir mi; orası da meçhuldür.

S. Velsin yaptığı sondajlar, müstakbel Amerikan siyasetinin Ruzvelt tarafından esaslı şekilde çizilmesinde en büyük mesned olacak ve Ruzvelt, kendi muhaliflerine, yani infiradçılara karşı tamamen mücehhez ve hâkim bir hale gelecektir. Bu noktaya da bilhassa ehemmiyet verilmek iktiza eder. Çünkü Amerikanın şu veya bu şekildeki kararı, Avrupa meselelerini esasından sarsacak kadar müessir olacaktır.

Bir diğer nokta, Mussolini ile Hitler arasında cereyan eden son mülâ-

—Devamı 5 inci sahifede—

Van Sin Vey

Tayyare ile Nankine gitti

Nankin, 18 (Radyo) — Van Sinvey, bugün tayyare ile buraya gelmiştir. Yeni Çin hükûmetinin kurulması için alâkadar Çin ricaliyle temaslarda bulunacaktır.

Sakat bir Sulh

Yalnız küçük devletleri değil, müttefikleri de uçuruma sürükler

Londra, 18 (Radyo) — Bura mahfilleri, Hitler - Mussolini mülâkatı hakkında şu mütaleayı ileri sürmektedir:

1 — Nazi hükûmeti, bir uzlaşma yapılınca işgal ettiği yerlerin elinde kalmasını temine çalışacaktır.

2 — Eğer bunda muvaffak olamazsa, italyayı da müttefikler aleyhine harbe girmeğe teşvik edecektir.

Hitlerin, gasbettiği yerleri bırakmadan sulh akdine muvaffak olacağını sanması, müttefiklerin azim ve kararını anlamadığına bir delil sayılmaktadır.

Bu hususta Taymis gazetesi bir makalesinde diyor ki:

«Almanyanın şimdiki idare adamları ile hakikî bir sulh yapmak gayri kabildir. Hatta bu idareciler inandıkları düsturlardan vaz geçseler bile, daha dün Münihi inkâr edenlerin sözlerinin kıymeti olmıyacaktır.»

Mançester Gardiyan gazetesi de:

«Şimdi hürriyeti feda ederek sulh yaparsak, yarın, Hitler tahakkümü altına girmeğe hazırlanmalıyız.»

Diyor.

Gazeteler böyle bir sulh taarruzunun Ruzvelt ve Papanın da müzaharetine mazhar olamıyacağını tebarüz ettiriyorlar.

Paris, 18 (Radyo) — Gazeteler Hitler - Mussolini mülâkatı, Sumner Velsin Romadan hareketini geciktirmesini ve Ruzveltin sulh nutkunu geniş mikyasta tefsir etmekte ve hâdiseleri biribirine bağlamaktadırlar.

Lö jurnalde Sen Briç, italyan şefiyle temas için Hitlerin italyaya kadar gitmesinin pek müşkül bir vaziyette bulunduğuna delil sayılabileceğini söyliyerek diyor ki:

«Bu tezahürü tevlid eden sebepler anlaşılıncıya kadar hâdiseleri beklemelidir. Bu mülâkatı yaptıran, karardan ziyade asabiyettir. Mülâkat, Velsin Avrupayı terk etmek üzere son mülâkatı zamanında yapılmıştır. Roma - Berlin mihveri, son raporlarını anlasarak vermek istiyor.

Pöti Pariziyen başmuharriri şunları yazıyor:

«Sumner Velsin, ingiltere ve Fransanın kararları hakkında Düçeye katî malûmat vermiş olması ve Düçenin de bunu Hitlere bildirmesi muhtemeldir.

Bu mülâkatta Alman - italyan münasebatının geniş mikyasta müzakeresi de muhakkaktır. Daha bir kaç gün evvel Romaya gelen Ribbentrop bu mevzuu tüketememiş, italyayı, gayrî muharipliğini değiştirmeğe ikna edememiş, bir Sovyet yakınlaşmasına da razi edememiştir.»

Ordur gazetesinde ayni mevzua temas eden şu makale vardır:

«Hitlerin yeni sulh taarruzu yakındır. Düçe ve Führer, Velsle Ruzvelti sulh taarruzuna sürüklemeğe çalışıyorlar. Vels, Londra ve Paris görüşmelerinden sonra, Mussolinin zannettiği gibi sulhu daha yakın gösterecek bir mahiyet bulunmadığını kendisine anlatmıştır.

Ayni gazetenin başka bir yazısında şu satırlar bulunmaktadır:

«Evet, müttefikler böyle bir sulh taarruzunu karşılayamazlarsa, süratle mezara ineceklerdir. Polonya, Çekya, Avusturyayı da bu mezardan kurtaramamış olacaklardır. Halbuki müttefikler, bu devletleri mezardan çıkarıp yaşatmak ve böyle yaşamak istiyorlar. Sulh, müttefikler için mağlûbiyet demektir.»

Millet meclisi

—Baş tarafı 1 inci sahifede—

ra ruznamedeki diğer maddelere geçilmiştir.

Büyük Millet Meclisi Riyaseticumhur ve divanı muhasebat 1938 malî yılı kat'î hesap cetvellerine ait meclis hesaplar tetkik encümeni mazbatasına ittilâ peyda etmiş ve çay kanununun lâyihasının müzakeresini çarşamba günü toplantıya talik ederek içtimaa nihayet vermiştir.

Ankara, 18 (A.A.) — Büyük Millet Meclisinin bugünkü toplantısında Erzincan ve havalisinde vuku bulan hareketiarz felâketi dolayısiyle Fransız âyan meclisinin 29 kânunuevvel tarihli celsesinde geçen müzakereye ait aşağıdaki zabıt tutulmuştu:

Ayan meclisi reisi: Aziz arkadaşlar Türkiyenin şimalî şarkisini harap eden zelzele haberi üzerine içinizde derin bir heyecan ve keder hissetmiyen kimse yoktur. Dost milletin düçar olduğu mateme tamamiyle iştirak ettiğimizi Türkiye büyük millet meclisine temin (bütün sıralarda şiddetli alkışlar) ve bu kadar elîm bir tarzda felâkete uğrıyan halka sonsuz muhabbetlerimizi izhar etmekte bütün sanaya terceman olduğuma eminim. (Bütün sıralarda şiddetli alkışlar.)

Edvard Daladiye başvekil millî müdafaa harbiye ve hariciye nazırı söz isterim reis.

Reis söz başvekilindir.

Başvekil Edvard Daladiye sena reisinin asîl sözlerine hükûmetin de tamamen iştirak ettiğini arzeder ve felâketzede Türk milletine Fransanın bütün muhabbet ve derin dostluğunu iblâğ eylerim. (Müttehit alkışlar.)

Millet meclisi, bu zaptın okunmasını sürekli alkışlarla karşılayan büyük millet meclisi heyeti umumiye adına Fransız âyan meclisine teşekkür edilmesine riyaset divanını memur eylemiştir.

Brenner mülâkatı

— Baştarafı 1 inci sahifede —

italya hariciye nazırı Kont Ciano ve diğer taraftan da Almanya hariciye nazırı Fon Ribentrop hazır bulunmuşlardır.

Yemekten sonra Hitler ile Mussolini ve hariciye nazırları, vagondan çıkmışlar ve hududun öbür tarafında beklemekte olan hususî trene gitmişlerdir. Hitler, burada Mussolini ile vedalaşmış ve trenine binmiştir. Trenin hareket anına kadar Hitler vagonunun penceresinde ve Mussolini dışarıda oldukları halde bir müddet daha konuşmuşlardır.

Hitlerin treni saat 13 de istasyondan ayrılmıştır. Bunu müteakip Mussolini de dönerek kendi trenine binmiş ve Romaya müteveccihen hareket etmiştir.

Roma, 18 (Radyo) — Hitler-Mussolini mülâkatı hakkında şu resmî tebliğ neşredilmiştir:

«Duçe ve Führer, Brenner geçidinin Alman - italyan hududunda, Duçenin vagonunda buluşmuşlar, 2,5 saatlik, samimî mülâkatta bulunmuşlardır. Bu mülâkatta italya hariciye nazırı Ciano ve Almanya hariciye nazırı Ribentrop da bulunmuştur.

Hitler saat 13 de Berline, Duçe de 13,15 de Romaya hareket etmişlerdir.»

Londra, 18 (Radyo) — Akşam gazeteleri, Mussolini - Hitler mülâkatı tefsirlerinde ihtiyatlı davranmaktadır.

Niyöz Kronikl şu satırları yazıyor:

«Bütün memleketlerin devlet reislerini memleketinde kabule alışan Führerin, rahatsızlığa katlanmağı kabul ederek ayağa kadar gitmesine bakılırsa, pek çok istediği bir şeyin mevzuubahis edildiği kolayca anlaşılır.»

Star diyor ki:

«Hitler siyasetinde harpla barış müvazî olarak yürümektedir. Hitlerin bu defa hangisini seçeceğini sükûnetle bekliyelim.»

Berlin, 18 (Radyo) — Gazeteler; Hitler - Mussolini mülâkatı etrafında uzun makaleler yazmakta ve dünyanın, mühim hâdiseler arefesinde bulunduğunu ileri sürmektedirler.

Roma, 18 (Radyo) — Matbuat; Brenner mülâkatına büyük ehemmiyet vermekte; Mussolini ile Hitlerin resimlerini basarak, uzun makaleler yazmaktadır.

Popolo Di'Roma gazetesi, şimdiye kadar vuku bulan Mussolini - Hitler mülâkatından sonra olduğu gibi Brenner konuşmalarını takip eden günlerde de mühim hâdiselerin zuhurunu beklemek lâzım geldiğini kaydediyor.

Paris, 18 (Radyo) — Siyasî mehafil; Mussolini - Hitler mülâkatının, Amerika hariciye müsteşarı S. Velsle Mussolini arasında cereyan eden son konuşmalarla yakından alâkadar olduğunu ileri sürmektedirler.

Roma, 18 (Radyo) — Başvekil Mussolini, gece yarısından sonra saat yarımda buraya gelmiş ve tezahüratla karşılanmıştır.

Mussolini, yarın Amerika hariciye müsteşarı Sumner Velsi Venedik sarayında kabul edecektir.

Sumner Vels, çarşamba günü Amerikaya müteveccihen Napoliden hareket edecektir.

Brenner Hududunda

—Baş tarafı 1 inci sahifede—

şı döneceğine şüphe olmıyan Alman devlet reisi acaba valizinde İtalyaya ne gibi teklifler getiriyor?

Maksadı bir taraftan hariciye nazırını Moskovaya gönderirken diğer taraftan kendisi çalışmak suretiyle Finlândiya dikeninden yeni kurtulmuş olan Sovyet Rusya ile İtalyanın arasını bularak Avrupanın ve dünyanın başına Almanya, Rusya ve İtalyadan mürekkep yeni bir tahakküm heyulâsı mı dimektir? Yoksa aylardanberi Bükreşle Roma arasında mekik dokumuş, fakat bir karış bez bile yapamamış olan doktor (Klodyus) un beceremediği italyanın Romanyadan petrol almaması ve bu petrollerin Almanyaya kalması işini bizzat Her Hitler mi itmama çalışacaktır?. Nihayet acaba şu son bir haftadır devam eden Alman - italyan sıkı fıkılığı ile Amerika hariciye müsteşarı (Sumner Vels) in esrarengiz seyahati arasında henüz izahı mümkün olmıyan bir münasebet mi var?. Bu suallerin hangisi hakikate daha yakındır?. Yoksa bu üç ihtimalin her üçü de saçma da bütün bufaaliyetler, bütün bu ziyaretler ve telâşlar bize yeni bir sürpriz hazırlamak için mi?..

Kimbilir!..

Hamdi Nüzhet ÇANÇAR

Perde Meraklılarına

Mobilyecilikte en müşkülpesend müşterilerini memnun etmeği prensip ittihaz eden ve bununla iftihar duyan müessesemiz bu defa İzmirde noksan olan en zengin ve en son modaya muvafık tül ve envaî perdelerle ve onlara uygun modern nikalâşlı kornişlerimizi İkinci Beyler sokağındaki meşherimizde bulundurmaktayız. Perde ve kurniş alacak muhterem müşterilerimize mağazamıza uğramadan almamalarını tavsiye ederiz.

Haraççı Kardeşler Müessesesi

DIKKAT

Sesli sinemanın icadından bugüne kadar yapılmış en muazzam ve muhteşem **müzik, aşk, ses ve gençlik, güzellik harikası**

AŞKIN SESİ

ŞAHESERLERİN ŞAHESERİNDE

Dünya sinemaçılığının en tatlı sesli bülbülü

JEANETTE Mac DONALD

Ve Amerika sanat aleminin en büyük ve kudretli yıldızı

LEW AYRES

Bugün

ELHAMRA Sinemasında

Bugüne kadar görülmemiş bir İHTİŞAM harikulâdeliğiyle İzmirimizin bütün Müzik, Gençlik ve Güzellik aşklarını sonsuz hayranlıklar içinde bırakacaklardır

Seanslar: cumartesi ve pazar 11,30 da diğer günler 2 de ucuz halk seansı
Her gün 2 — 4,30 — 7 — 9,30 da başlar

ASKERLİK KÖŞESİ

ALMAN ASKERÎ GÖRÜŞÜ

Ingiliz taburları Alman taburlarına faiktir

Ingiliz taburlarında bugün tam 33 otomobil bulunmaktadır

İngiliz ordusu piyade kuvvetleri de dahil olmak üzere her sınıfın silâhlarını şayanı dikkat bir şekilde genişletmiştir. Bir İngiliz taburu, makineli vasıtalar, otomatik silâhlar ve aşırtma atışlar için tekmil atşeli vasıtalar bakımından fevkalâde zengindir. İngiliz taburlarının bu zenginliği Alman ordusu tarafından kıskançlıkla görülmüştür.

Almanların resmî askerî mecmuası olan Militer Vokeblad'da neşredilmiş bir makalede Alman taburu ile İngiliz taburu arasında silâh ve kadro bakımından bir mukayese yapılmakta ve İngiliz taburunun üstünlüğü teslim olunmaktadır.

Bugün bir İngiliz taburunda bir erkânıharbiye bölüğü ve ayrıca dört silâhendaz bölüğü vardır. Her tabur da on tane küçük zırhlı otomobil mevcuttur. Bunların vazifeleri yürüyüş halinde iken emniyeti temin etmek, öncü vazifesi görürken mühim noktaları işgal etmek, piyade ateşini takviye etmek ve muhtemel bir ricat hareketinde müdafaa vaziyetinde kalarak müteharrik bir ateş ihtiyatı teşkil etmektir. Bu otomobillerin zırhları, düşman piyade ateşi ile dövülmekte olan mıntakalardan -büyük fedakârlıklara katlanmadan - geçmelerini mümkün kılacak vaziyettedir.

Bu zırhlı otomobillerde üç kişi bulunmakta ve bunlar bir kerre ateş mıntakasına girdikten sonra derhal harp vaziyeti almaktadır.

Alman taburları bu silâhlardan mahrumdur. Filhakika Alman taburlarında da bazı hafif hücum arabaları veya zırhlı otomobiller vardır. Fakat bunlar piyade taburlarının daimî kadroları içinde değildirler, bunlar ancak taburun bağlı bulunduğu fırka veya kolordunun hücum arabası fazlasını teşkil ederler ve piyade taburunun hücum arabasına malik olması, bağlı bulunduğu fırka veya kolordunun vaziyetine bağlıdır.

Bu hale göre İngiliz piyade taburu, her zaman için mitralyözle mücehhez on tane zırhlı otomobile malik olmak bile büyük bir avantaja malik bulunuyor demektir. İngiliz taburları her zaman bu zırhlı otomobiller ile birlikte çalışmaktadır, halbuki Alman taburları pek ender olarak bu silâha malik bulunuyorlar.

İngilterede bu şeraite büyük bir ehemmiyet atfolunmaktadır.

İngili ztaburlrıamdaki bölükler hafif ve ağır olmak üzere topcu kuvvetine malik bulunmaktadırlar. Bundan maada erkânıharp bölüğü bomba atıcı ve hücum arabaları dafi silâhlarına maliktir. Alman taburunda esas itibariyle bomba atan silâhlar mevcud olmamasına rağmen bu hususta İngiliz taburu ile müsavi kuvvete maliktirler, çünkü ciddî bir harp halinde Alman taburlarının bir bölük piyade topu ve hücum arabası dafi silâhları ile takviye edilmeleri umumî bir kaidedir.

İngiliz silâhendaz takımları çok müessir ve hafif bir silâh olan hücum arabaları dafi silâhı ile mücehhezdirler. İlk hatlarında yer alan bu silâhın avantajlarından uzun uzun bahsedecek değiliz. Her takımda ayrıca her türlü arazi üzerinde hareket edebilen motris dört tekerlekli hafif bir otomobil mevcuddur. Bu otomobil silâhendazların bir kısım eşyasını, tank dafi silâhını, iki hafif Bren makineli tüfeğini ve bunların mühimmatını, hafif hava topunu gizleme, maskeleme vasıtalarını ve icabında bir çok piyadeyi taşımaktadır.

Her İngiliz taburunda normal olarak otuz altı hafif mitralyöz vardır. Bir müdafaa tertibatı almak ihtimali gözönünde tutularak ateş kuvvetini artırmak için ayrıca her taburda on altı tane ihtiyat mitralyöz bulunmaktadır. Bunlardan maada her hücum arabası da mitralyözlerle mücehhezdir. Bu hesaba göre İngiliz taburunun otomatik silâhları, Alman taburunun bütün techizatına müsavi gelmektedir.

İngiliz piyade taburunun kuvvetini teslim eden Alman askerî muharrir İngiliz piyadesinin motorlaşmak hususunda gösterdiği bu terakkinin ancak yolları mükemmel bir memlekette harp edildiği takdirde semere vereceğini kaydetmektedir. Bundan maada İngiliz kuvvetlerinin petrol ihtiyacını da gözönünde tutmak gerektir. Fakat İngiltere petrol hususunda hiçbir müşkülâta maruz kalacak vaziyette değildir.

Alman askerî muharrir, İngilterenin piyadelerini süratlendirmekle evvelce gönüllüleri cezbetmek gayesini güttüğünü ve halen de mecburî hizmeti tahfif etmek emelinde olduğunu yazmaktadır.

Fakat bu tedbirler harp halinde muhakkak ki çok faydalar temin edebilir. Piyadenin sürati daha hareketli oluşu hiç şüphesiz daha iyi randıman alınmasını temin eder.

Diğer bir fark: İngiliz taburundaki erkânıharp bölüğü tayyarelere ve icabında hücum arabalarına karşı kullanılmak üzere dört mitralyözle mücehhez bir takıma maliktir.. İspanya harbinde görüldüğü gibi bu ağır makineli tüfekler her türlü kara hedeflerine karşı en mükemmel vazife görmektedir. Alman askerî muharriri de ağır makineli tüfeklerin müthiş tesirlerini teslim ediyor.

İngiliz taburlarında, mitralyözlü harp arabları da dahil olmak üzere tam otuz üç otomobil vardır. İcabettiği takdirde bu otomobiller bütün taburun (silâhlariyle beraber) üçte birini nakledebilirler. Şu hesaba göre üç seferde bütün tabur, kendi kadrosunda bulunan otomobiller vasıtasiyle nakledilebilir. Bu imkân hiç şüphesiz mükemmel bir avantajdır. Şunu ilâve edelim ki İngiliz kolorduları ayrıca nakliye otomobillerine de maliktir.

Alman askerî muharriri İngiliz taburlarının tefevvukunu kabul ederek şu neticeye varıyor:

«Netice olarak şunu söyliyeyim ki İngiliz piyade taburunun modern bir şekilde teşkilâtlandırılmış ve teçhiz edilmiş olduğunu bilmelidir. İngiliz piyade kadroları beş misline çıkarılmıştır. Yapılacak yegâne iş, istikbalde harp neticesini tayin edecek olan bu silâha azamî ehemmiyeti vererek inkişaflarını pek yakından takip etmektir.»

Eğlence:

Günün bulmacası

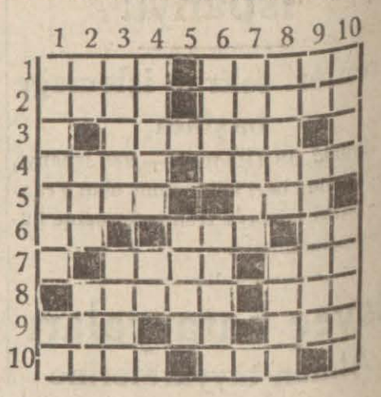

Soldan sağa:

1 — Lâtife, herşeye itiraz eden. 2 — Ziya, yeni yetişmek üzere olan ağaç. 3 — Kış sebzelerinden biri. 4 — Ayılmaktan emir, kuşlar onunla uçar. 5 — Alkollu içkilerden biri, sıcak mevsim. 6 — Sahip, kraliçe, çok değil. 7 — Okuyucu, birşey söyleyip başka birşey kasdetmek. 8 — İmtihan, cem edatı. 9 — Vücudümüzde dolaşan kırmızı su, bazan ötede kelimesinin önüne gelen tabir, istikbal. 10 — Anlama kudreti, rütubet.

Yukarıdan aşağıya:

1 — Arsız, bir rabıt edatı. 2 — Yemek, matem, çalgı, 3 — Kıyafet, evvelce saç onunla boyanırdı. 4 — Akalar diyarının halkı, kısa zaman 5 — Efrad. 6 — Küçük, genç. 7 — Birkaç manalı lâkırdı. 8 — cenup vilâyetlerimizden biri, mahkemenin verdiği kararın kâğıda yazılmış şekli. 9 — Nota, büyüklük. 10 — İnadcı, şık ve nazik.

Dünkü bulamcanın halli

Soldan sağa:

1 — Cumhuriyet. 2 — İz, eya, aya. 3 — Lup, âyet. 4 — Anaç, mazi. 5 — Rab, eğe. 6 — Anide, kale. 7 — Mis, de, Nil. 8 — Ak, beni, le. 9 — Kanaveçe. 10 — Halis, la.

Yukarıdan aşağıya:

1 — Cilâlamak. 2 — Uzun, nikâh. 3 — Paris, na. 4 — He, çad bal. 5 — Uya, bedeî, 6 — Ray, enes. 7 — emek, iç. 8 — Yatagan, el. 9 — ey zelil. 10 — Talih, elek.

=11=

Su, elektrik işleri

Su şirketinin hükûmetimizce satın alınacağı malûmdur. Nafıa Vekâleti, bu hususta izmir nafıa müesseseleri komiserliğine tebligatta bulunmuştur. Hükûmet, su şirketini satın aldıktan sonra belediyeye devretmek niyetindedir. Bilâhare su şebekesi tevsi edilecektir.

Su şirketi umumî heyeti, selâhiyetli murahhasını seçmek için yakında toplanacaktır.

∴

İzmir şehri ile fuar ihtiyaçlarına -bilhassa fuar zamanında- cevap veremiyen elektirik santralının tevsii için santralda 400 bin lira kadar masraf yapılacak ve cereyanı artıracak yeni tesisat vücude getirilecektir.

Yeni Neşriy

Havacılık

Hava kurumunun neşrettiği Havacılık ve spor mecmuasının 258 inci sayısı da intişar etmiştir.

Bugün Kültürpark Sinemasında

İki film birden

Bütün dünyanın takdirini kazanan *FREDRIC MARS* ve Sehhar ve dilber yıldız *JOAN BENETTE*

Taraflarından sureti fevkalâdede temsil edilen

BAHAR YAĞMURU

Neşeli ve eğlenceli aşk ve gençlik filmi ile

GENÇ VE DİLBER ARTİST

SİLVİA SİDNEY

Tarafından temsil edilen aşk ve ihtiras filmi

YAŞAMAK HAKKIMDIR

Ayrıca: Paramunt jurnalda en son harp ve siyasî haberler

Bahar yağmuru 2,30 - 5,40 - 9 da, Yaşamak hakkımdır 4,20 - 7,40 da

Tayyare sineması Telefon 3646

İki haftadanberi gösterilen ve bu senenin en büyük filmi olduğunu seyredenlerin tasdikinde bulunan ve İmpe Rio Argentinanın yarattığı

AYŞE **Türkçe sözlü - Türkçe ve İspanyolca şarkılı**

Bu büyük filme ilâveten

Françoise Rosay ve Pierre Renoir'in çevirdikleri

ANA KALBİ FRANSIZCA SÖZLÜ

Bu programı izdihamdan göremiyen muhterem müdavimlerimize bir cemile olmak üzere yalnız bu haftaya mahsus olmak üzere Bugün ve Yarın HALK günüdür.

Bütün seanslarda her yer 20 kuruştur.

Oyun saatleri: Ayşe 3—6.30 ve 10 da ANA KALBİ 5—8,30 da

MAJİNO - ZİGFRİD

29

Yazan: B'nbaşı CAZAL Türkçeye çeviren: ÜÇYILDIZ

(ULUS) tan

Teğmen, gene içinden mırıldandı:

— Hayret, cidden bu Almanlar, müdhiş bir cüret karşısında her türlü ihtiyatı unutacak kadar safdil adamlar. Cüretlerine cüretle mukabele edince mesele yok. Nasıl olur da bizzat yüksek kumandanların içinde bulunduğu bir tahliye kıtası, arkasına takılan bir sıhhiye kolundan şüphe etmez? Bilhassa bu kol, köprü mıntakasında kendisinden ayrılıverdiği halde dönüp arkasına bile bakmaz? Sonra bilhassa henüz işgal edilmiş bir şehrin en ehemmiyetli mıntakası ve irtibat noktası olan bir yerde, her tarafa hâkim muhafız kıtaları ikame edilmez? Yoksa sistem ve metod fikrini bu kadar ileriye götürmüş olan bu ordu, ayni zamanda kaba bir nefis emniyeti yüzünden, içinde müdhiş sistem zaafları taşıyan bir cihaz mı?

Ve teğmen Davu, beşinci ve altıncı kamyonetler viraj kavsini döner dönmez, derhal şevk ve neşe içinde parolasını verdi. Her hangi bir kelimenin delâleti altında saklı duran bu şifreli emir, şuydu:

— Yere in!

Sıhhiye kolu, nehrin sol sahili boyunca ileriye doğru yoluna devam ederken (1) numaralı köprüye memur ekipi taşıyan kamyonetler birdenbire durdu.

48 kişilik ekip, toprağa ayak basar basmaz yepyeni bir vaziyet karşısında kaldı. Nakillerin gömülü olduğu iştial yuvalarının bulunduğu noktaya, köprünün sol sahile bitişik ilk ayağına, rıhtım üzerindeki koridordan geçmek imkânsızdı. Zira bu cephe o kadar keskin bir surette aydınlatılmıştı ki, oradan atılacak ilk adım teşebbüsü keşfettirebilirdi.

Saniye geçirmeden karar vermek, her hangi bir şekil bulup ona göre derhal harekete girişmek icap ediyordu. Teğmen Davu vaziyeti hemen zihninde muhakeme etti ve kararını verdi.

Ekip yüzgeri edip köprüye çıkacak ve iştial yuvasının bulunduğu köprü ayağına, köprüden yol aramağa çalışacaktı. Her halde köprünün üstünden, köprü ayaklarına indiren yollar olmalıydı. En ufak bir şaşkınlıkla akamete uğrıyacağı şüphesiz olan bu vaziyet karşısında teğmenin emri:

— Ekip beni takip etsin!

Sözünden ibaret oldu.

Teğmen derhal geriye döndü ve emniyetli adımlarla köprü istikametinde yürüdü. Ekip tereddütsüzce teğmeni, biraz evvel geldikleri istikamette takip etti. İki dakika içinde köprüye çıktılar ve sağ sahil istikametine yürüdüler. Yaya kaldırımlarının üzerinden geçmekte olan perakende Alman kuvvetleri ekibin vaziyetinden hiç bir şüphe ve tecessüse kapılmış değildi. Ekip şüphe uyandırmadığını görünce tavrına daha ziyade emniyet ifadesi vererek süratle ilerledi. Köprünün ilk ayağı bulunan noktaya gelmişlerdi. Tam o noktada, bir tras merdiveni gördüler. Teğmen, hareketine hiç bir değişiklik gelmeden terasa yürüdü. Hızla merdivenlerden inmeğe başladı. Ekip olduğu gibi kumandanını takip etti. En önde teğmen ve omuz başında iki çavuş ilerliyordu. Tam son kademeye varır varmaz, köprü ayağının rıhtım şeklinde çıkıntısını teşkil eden düzlükte silâhlı bir Alman nöbetçisine rastgeldiler. Nöbetçi, hızla üzerine doğru geleni, Alman teğmeni kılıklı adamla yanındaki çavuşları görünce haykırdı.

— Kim o?

Fakat daha son heceyi telâffuz etmeden, çavuşlardan birinin, kalın şimşek gibi bir hızla indirdiği hançer darbesiyle dizleri bükülüverdi. Derhal nöbetçiye sarılan iki çavuş onu nehrin karanlık sularına bırakıverdiler. Tek saniyenin çerçevesinde olup biten bu iş, burada kaldı. Arkadan gelenlerle beraber süratle köprü üzerindeki düzlükte ilerliyen Davu, murabba şeklindeki koridorun soluna sapar sapmaz bir küçük çadır gördü. Teğmenin bir işaretiyle on yirmi kol ileriye uzanıp çadırı kaldırıverdi. Çadırın altında, neye uğradığını şaşırmış, daldığı ağır uykudan silkinmeğe çalışan beş Alman neferi.. Alman neferlerinin dehşetle açılan gözleri, görmeğe, anlamağa, neye uğradıklarını sormağa çalışıyor. Zavallılar ayni şaşkınlık ve habersizlik içinde ve bir daha hayattan ölüme geçtiler ve kapkara sularda uykularına kavuştular. Ekipin davası o kadar büyük ve mühimdi ki tek saniyelik teahhur, teessür, tereddüt her şeyi altüst edebilirdi. Bu kanlı mukaddemeyle işe girişen ekip, bütün Fransız ordusuna temin edeceği menfaat bakımından bütün manileri yıkmak mecburiyetinde idi. (Müstakil bölük) efradının her biri hususî şartlar içinde yetişmiş ve yetiştirilmiş erleri, faik bir hasım müdahalesi karşısında ya baştan başa ölmeğe, yahud tereddüdsüzce öldürmeğe memur olduklarını biliyorlardı. Gayelerini tahakkuk ettirmekten başka hiç bir davaları olamazdı. Belki gayelerinin tahakkukundan sonra da, icap ederse ölüme kucak açacaklardı. Her biri derin bir mefkûre ve vazife heyecaniyle dolu olan bu erler, işlerini geriletecek her hangi bir kaygıya düşemezlerdi. Nitekim düşmediler.

Köprü ayağının altındaki koridoru çepçevre dolaşan çavuş, kumandanına hitap etti:

— Teğmenim! Mevki bomboş ve emrinize hazır!

Teğmen cevap verdi:

— Pek güzel, dostlarım! Hedefimizle aramızda artık hiç bir mani yok!

Ve teğmen Davu, zifiri karanlık altındaki iç koridoru dolduran ve göze ancak çehresiz karaltılar halinde görünen ekipine baştan başa bir göz atarak ilâve etti:

— Soldan dört kişi basamaklara, merdiven muhafazasına! Dört kişi daha koridorun uç noktasını muhafazaya! Postalar biribirinin arkasında yere yatarak yolu murakabe edecek. Haydi arkadaşlar, iş başına!

Teğmen, elinde elektrik lâmbası, lâmbayı yakmadan, tahminen plânda gösterilen noktaya geldi. Arkadan ve önden perdelenmiş, tek saniyelik bir elektrik ışığı altında blok taşları sayıldı. Sağdan bir, iki, üç, dört, beş. Tamam! Elektrik söndü. İş postası teğmenin omuz başında. Ellerde topuzlar, keskin, makaslar, çekiçler, tek noktaya ışık veren lâmbalar, dinamit parçaları ve nakiller..

Rıhtımın ön kısmını teşkil eden bloklardan beşincisinin üstünde, icabında kayıkların bağlanmasına mahsus bir halka görünüyordu. Beşinci taş blokunun etrafındaki dört köşe çimento hat üzerinde süratle keskiler işlemeğe başladı. Üç dakika müddetle sekiz keskiden çıkan tahrip edi-

(Sonu var)

Düşünceler:

— Baştarafı 3 üncü sahifede —

kattır. Geçenlerde S. Velsin Romadan müfarekatinin akabinde Alman hariciye nazırı hemen Romaya koşmuş ve muhakkak ki Mussolini - Vels konuşmaları etrafında bir şeyler sızdırmak ve anlamak istemişti. Bugünkü Hitler - Mussolini konuşmasının da, Velsin, Paris ve Londra dönüşünde Romada yaptığı ikinci mülâkatı takip etmesi çok mühimdir. Hitlerin Mussoliniden soracağı şey şudur:

— İkinci mülâkatınızın esasları ne idi? Vels, Londra ve Paris intibaların da size neler ihsas etti?. Şu hale göre, İtalyan siyasetine nasıl bir veche vereceksiniz?

Bu suallerin cevabının ehemmiyetini anlatmağa lüzum yoktur. İtalya, kat'î niyetini müttefikine söylemek mecburiyetindedir. İtalyanın sulhten ümidi varsa, Almanya, bir müddet daha bekliyecektir. Fakat böyle bir ümidi yoksa, İtalya kendisi ile harbe girsin, girmesin, mütemadiyen diline doladığı taarruzu yapmak için harekete geçecektir. Çünkü başka çare yoktur.

Velsin Avrupa seyahati, bütün bu yukarıdaki sebeplerle, iki yoldan birinin açılması zamanını tacil edip getirmiştir. Şuracıkta, şahsî bir mütalea olarak tekrar kaydedelim ki, açılacak yolun kat'î harp yolu olması ihtimali daha fazladır. Çünkü yalnız Almanyayı tatmin eden bir sulhü, ne Ruzvelt teklif, ne de demokrasiler kabul ederler. Bunun aksine bir şeklin de Almanya tarafından kabulüne imkân gözükmüyor. O takdirde Hitlerizmin yıkılması ve bütün Alman plânlarının sepete atılması lâzımdır.

Orhan Rahmi GÖKÇE

İzmir Levazım Âmirliği İlânları

İzmir levazım amirliği satın alma komisyonundan:

1 — Manisa askerî hastahanesi için birinci ve ikinci sınıf (60), (80) lira maaşla iki hemşire ve yetmiş beş lira ile bir hasta bakıcı ve bir çamaşırcı (45) lira maaşlı bir berber ve kırk lira maaşlı bir bahçavan kanunî evsaf ve şeraiti haiz olanlar alınacaktır. İsteklilerin Manisa askerî hastahane baş hekimliğine müracaatları.

İzmir levazım amirliği satın alma komisyonundan:

1 — İzmir müstahkem mevki komutanlığınca Seferihisar mıntakasında gösterilecek bir yerde 9999 lira yetmiş kuruş bedel keşifli bir ahır inşası kapalı zarf usuliyle eksiltmeye konmuştur.

2 — İhalesi 3 nisan 940 çarşamba günü saat on beşte kışlada izmir levazım amirliği satın alma komisyonunda yapılacaktır.

3 — Teminat muvakkata akçası 749 lira doksan sekiz kuruştur.

4 — Şartname ve keşifname ve resmi her gün komisyonda görülebilir.

5 — İstekliler ticaret odasında kayıtlı oldukları ve bu işi yapabileceklerine dair ihaleden laakal sekiz gün evvel izmir nafıa fen heyetinden alacakları vesikaları göstermek mecburiyetindedirler.

6 — Eksiltmeye iştirak edecekler 2490 sayılı kanunun iki ve üçüncü maddelerinde ve şartnamesinde yazılı vesikalarıyla teminat ve teklif mektuplarını ihale saatından en az bir saat evvel komisyona vermiş bulunacaklardır. 19 23 27 1

İzmir levazım amirliği satın alma komisyonundan:

1 — Çanakkale Müstahkem mevki birlikleri için iki aded çimento depo inşası kapalı zarfla yaptırılacaktır. Her iki deponun K. bedeli (19735) lira yirmi sekiz kuruş biçilmiştir.

2 — İhalesi 1/4/940 tarih pazartesi günü saat on birde Çanakkale müstahkem mevki satın alma komisyonunda yapılacaktır.

3 — İstekliler ihaleden bir saat evvel teminat akçaları olan 1480 lira on beş kuruş ve ihale kanununun iki ve üçüncü maddelerindeki vesaik ile birlikte komisyona müracaat etmeleri.

19 22 26 31

İzmir levazım amirliği satın alma komisyonundan:

1 — Ordu birlikleri hayvanatı için pazarlıkla 1061 aded cephane tevhit semeri satın alınacaktır.

2 — İhalesi 20 mart 940 carşamba günü saat on beşte izmirde kışlada izmir levazım amirliği satın alma komisyonunda yapılacaktır.

3 — Tahmin edilen tutarı 25994 lira 50 kuruştur.

4 — Teminatı katiye akcası 3900 liradır.

5 — Şartnamesi ve numunessi her gün komisyonda görülebilir.

6 — İstekliler ticaret odasında kayıtlı olduklarına dair vesika göstermek mecburiyetindedirler.

7 — Pazarlığa iştirak edecekler 2490 sayılı kanunun iki ve üçüncü maddelerinde ve şartnamesinde yazılı vesikaları ve teminat katiyeleriyle birlikte ihale saatından evvel komisyona müracaat - ları.

İzmir levazım amirliği satın alma komisyonundan:

1 — İzmir müstahkem mevki birlikleri için pazarlıkla satın alınacak 3335 çift fotin ihtiyacına talip çıkmadığından pazarlık 22 mart 940 cuma günü saat on beşte izmirde kışlada izmir levazım amirliği satın alma komisyonunda yapılacaktır.

2 — Tahmin edilen tutarı 19977 liradır.

3 — Teminatı katiye akçası 2997 liradır.

4 — Şartnamesi her gün komisyonda görülebilir.

5 — İstekliler ticaret odasında kayıtlı olduklarına dair vesika göstermek mecburiyetindedirler.

6 — Pazarlığa iştirak edecekler 2490 sayılı kanunun iki ve üçüncü maddelerinde ve şartnamesinde yazılı vesikaları ve teminat katiyeleri ile birlikte ihale saatından evvel komisyona müracaatları. 19 20

İzmir levazım amirliği satın alma komisyonundan:

1 — İzmir müstahkem mevki kışla ambarında mevcud yirmi beş kalem köhne ışıldak malzemesi pazarlıkla satılacaktır. İstekliler pazarlık günü olan 21 mart 940 çarşamba günü saat onda kışlada izmir levazım amirliği satın alma komisyonuna müracaatları.

İzmir levazım amirliği satın alma komisyonundan:

1 — Müstahkem mevki kışla ambarında mevcud 2700 aded boş un çuvalı pazarlıkla satılacaktır.

2 — İstekliler pazarlık günü olan 20 mart 940 çarşamba günü saat onda kışlada izmir levazım amirliği satın alma komisyonuna müracaatları.

Izmir Defterdarlığından:

İbrahimin Karşıyaka Şubesine millî emlâk satış bedeli borcundan dolayı tahsili emval kanunu hükümlerine tevfikan haciz edilen Karşıyaka Alaybey mahallesinin Müşteri sokağında 6 eski 8 yeni sayı ve 800 lira kıymetindeki evi Vilâyet idare heyeti kararile 21 gün müddetle müzayedeye çıkarılmıştır. Talip olanların 29 Mart 940 Cuma günü saat 15 Vilâyet idare heyetine müracaatları ilân olunur. 12. 19. 26 (832)

İzmir Defterdarlığından:

Kasap Mehmet Alinin Karşıyaka şubesine olan kazanç vergisi borcundan dolayı mumaileyhin tahtı tasarrufunda bulunan Alaybey Zafer sokağında ve 118 sayılı ve 288 lira kıymetindeki evin borçluya ait olan 5 te bir hissesi tahsili emval kanunu hükümleri dairesinde hacız edilerek Vilâyet idare hey'eti kararile 21 gün müddetle müzayedeye çıkarılmıştır.

Taliplerin 29 Mart 940 Cuma günü saat 15 te Vilâyet idare hey'etine müracaatları ilân olunur. 12. 19. 26 (834)

İstanbul maarif müdürlüğünden:

Maarif vekilliği köy öğretmen okulları için aşağıda cins ve miktarı yazılı battaniyeler kapalı zarf usuliyle eksiltmeye konulmuştur. Tahmin edilen bedeli 54500 liradır. Muvakkat teminatı 3975 liradır. istekliler bu battaniyelere ait şartnameleri maarif müdürlüğü yar direktörlüğünde görebilirler. ihale 4 nisan 940 perşembe günü saat on beşte maarif müdürlüğünde toplanacak komisyon marifetiyle yapılacaktır. Teklif zarfları en geç saat 14,30 a kadar kabul olunacaktır.

Battaniye

Eşyanın cinsi	Miktarı	Beherinin fiati	Yekûn
Beherinin asgarî sıkleti 3,800 kilo olan yün battaniye	500	18	9000
Beherinin asgarî sıkleti 2,400 kilo olan battniye	3500	13	45500
			54500

19 23 28 1 919/2095

SPERCO VAPUR ACENTASI

.DRİATİKA SOVYETA ANONİMA Dİ NAVİGAZYONE

ADRIATICA

Cilicia — 20-3-940 tarihinde gelerek doğru Cenovaya hareket edecektir.

Zara — 20-3-940 tarihinde gelerek ertesi günü saat 5 te doğru Pire, Brindizi, Zara, Fiyume, Triyeste ve Venedik limanlarına hareket edecektir.

Federico — 25-3-940 tarihinde Cenova ve Riviera limanlarına hareket edecektir.

Citta Di Bari — 26-3-940 tarihinde gelerek istanbul, Pire, Napoli ve Cenova, Marsilya limanlarına hareket edecektir.

Diana — 26-3-940 tarihinde gelerek doğru Venedik Triyesteye hareket edecektir.

Adice — 29-3-940 tarihinde beklenmekte olup Cenova, Riviera limanlarına hareket edecektir.

Not — Bütün bu vapurlar Triyeste veya Cenovada şimalî ve cenubî Amerika limanlarına hareket eden İtalia anonim seyrisefain şirketinin ve Amerika ve Hindistana hareket eden LLOYD TRİYESTİNO anonim seyrisefair şirketi vapurlarına tesadüf ederler.

ROYAL NEDERLAN KUMPANYASI

Mars vapuru 21-3-940 tarihinde beklenmekte olup Anvers ve Holanda limanlarına hareket edecektir.

Merop vapuru 30-3-940 tarihinde beklenmekte olup Anvers ve Amesterdam limanlarına hareket edecektir.

ROMANYA SEYRİSEFAİN KUMPANYASI

Suciava vapuru 7-4-940 tarihinde beklenmekte olup Malta, Marsilya ve Cenova limanlarına hareket edecektir.

N O T:

Ahvali hazıra dolayısiyle navlun ve hareket tarihlerinin kat'î olmadığını ve bunların hiç bir ihbara lüzum olmaksızın değişebilir olduğunu ve mesuliyet terettüp etmiyeceğini muhterem yükleyicilerin kayıd ve işaret etmeleri rica olunur.

Daha fazla tafsilât için Cumhuriyet caddesinde FRATELLİ EPERCO vapur acentesine müracaat edilmesi.

TELEFON: 2004 - 2005

İzmir asliye ikinci hukuk hâkimliğinden:

İzmirde Namazgâh ismetpaşa mahallesinde ikinci Sakarya sokağında bir numaralı evde oturan Süleyman kızı Fatma Türkman tarafından kocası Karantina Aralık sokak 16 sayılı evde Hasan Basri Türkman aleyhine açılan boşanma davası sonunda geçimsizlik yüzünden tarafların boşanmalarına ve kabahat Hasan Basride görüldüğünden hüküm tarihinden itibaren yeniden bir sene müddetle evlenememesine ve müşterek iki çocuğun velâyet hakkının anaları davacı Fatma Türkman uhdesine verilmesine ve her hafta pazar günü altı saat anaları tarafından babalarına çocukların gösterilmesine ve evvelce takdir olunan nafakanın devamına masarifi muhakeme olan 1304 kuruşun Hasan Basriye yükletilmesine temyizi kabil olmak üzere davacının vicahında ve müdeaaleyh Hasan Basrinin gıyabında 22/11/938 tarihinde karar verildiği tebliğ makamına kaim olmak üzere ilân olunur.

V. F. Henri Van Derze

AMERİKAN EXPORT LİNES İNC..

NEV-YORK İÇİN

«EXMOOR» Vapuru 23 Martta bekleniyor.

«EXPLORER» vapuru 22 Martta bekleniyor.

«EXCHANGE» vapuru Mart sonlarında bekleniyor.

D. T. R. T. - BUDAPEST
BUDAPEŞTE İÇİN

«KASSA» Mot. 23 Martta bekleniyor.

ATİD NAVİGATİON COMPANY

Beyrut, Haifa, Tel Aviv, Port Said ve İskenderiye için.

Atid vapuru 25 martta bekleniyor.

Vapurların isim ve tarihleri hakkında hiç bir taahhüd alınmaz.
TELEFON: 2007 - 2008

Olivier ve şürekâsı

Limited
VAPUR ACENTASI
Atatürk caddesi Rees binası
Tel. 2443

Londra ve Liverpol hatları için piyasanın ihtiyacına göre vapurlarımız sefer yapacaklardır.

İzmir belediyesinden:

1 — Yıktırılması alana aid olmak üzere Mesudiye mahallesi zambak sokağında belediyeye aid 14 eski ve 5 yeni numaralı 6 odalı evin enkazının satılması, fen işleri müdürlüğündeki keşif ve şartnamesi veçhile açık artırmaya konulmuştur. Keşif bedeli 500 lira olup ihalesi 25-3-940 pazartesi günü saat 16 dadır. İştirak edecekler 37 lira 50 kuruşluk teminatı iş bankasına yatırarak makbuziyle encümene gelirler.

2 — Tenvirat işleri için N. B. U. kablo ile armatör ve lâmba satın alınması, makina ve elektrik mühendisliğindeki fennî ve malî şartnamesi veçhile açık eksiltmeğe konulmuştur. Muhammen bedeli 1605 lira olup ihalesi 25-3-940 pazartesi günü saat 16 dadır. İştirak edecekler 120 lira kırk kuruşluk teminatı İş bankasına yatırarak makbuziyle encümene gelirler.

3 — Mezbahada, tesisi müteahhidine aid olmak üzere amonyaklı kompressör ve teferruatının satın alınması, yazı işleri müdürlüğündeki fennî ve malî şartnamesi veçhile kapalı zarflı eksiltmeye konulmuştur. Muhammen bedeli on üç bin lira olup ihalesi 25-3-940 pazartesi günü saat 17 dedir. 2490 sayılı kanunun tarifatı dahilinde hazırlanmış teklif mektupları ihale günü azamî saat 16 ya kadar encümende riyasete verilir. Muvakkat teminatı 975 liradır.

10 15 19 24 817

İzmir ikinci icra memurlğundan:

İzmir itfaiye neferlerinden iken halen ikamtegâhı meçhul Hıfzı Yasav tarafına:

Ali Ertaca bakiye 30 lira 88 kuruş ve ayrıca masraf borcunuzdan dolayı namınıza çıkarılan ödeme emri ve haczi ihtiyatî karar sureti ikametgâhınızın meçhul bulunmasına binaen ilânen ilânen tebligat icrasına karar verilmiştir. işbu ilânın neşri tarihinden itibaren on gün içinde 39/13510 dosyaya olan borcunuzu ödemeniz ve bir itirazınız varsa bu müddet zarfında dermeyan etmeniz itiraz etmediğiniz takdirde bu müddet içinde mal beyanında bulunmanız aksi takdirde hakkınızda cebri muamele yapılacağına dair ödeme emri makamına kaim olmak üzere keyfiyet ilân olunur.

DEVLET DEMİRYOLLARINDAN

Kiralık baraka

D.D. Yolları 8 inci İşletme Komisyonundan:

İdaremize ait Alsancak otobos durağında 15. harita ve 107. kapu No.lu Baraka açık artırma suretile üç sene müddetle kiraya verilecektir. İhalesi 29-3-940 günü saat 16. da Alsancakta işletme binasında komisyonumuzca yapılacaktır.

Üç senelik muhammen kirası 240 lira olup isteklilerin 18. liralık M. teminat makbuzlarile tayin olunan vakitte komisyonumuza gelmelerilâzımdır. şartnamesi işletme kaleminde görülebilir. 12. 15. 19. 22 (841)

Izmir-Bandırma Treni buveti

D. D. Yolları 8 inci işletme komisyonundan:

İzmir - Bandırma arasında her gün mütekabilen işliyen yolcu katarlarındaki seyyar büvetler bir sene müddetle kiraya verilecektir. açık atırması 30-3-40 cumartesi gün ü saat onda alsancakta işletme binasında komisyonumuzca yapılacaktır.

Bir senelik kirası için muhammen bedel 800 lira olup isteklilerin 60 liralık M. Teminat makbuzları ile muayyen vakitte komisyona gelmeleri lâzımdır. Şartnamesi işletme kaleminde görülebilir.

13 15 19 24 862

İzmir sicili ticaret memurluğundan:

(Özsaruhan limited şirketi) ticaret unvaniyle İzmirde Kereste ve bilûmum inşaat malzemesi ticaretiyle iştigal etmek üzere teşekkül eden işbu şirketin ticaret unvanı ve şirket mukavelenamesi ticaret kanunu hükümlerine göre sicilin 2679 numarasına kayıt ve tescil edildiği ilân olunur.

İzmir sicili ticaret memurluğu
Resmi mührü ve
F. Tenik imzası

1 : MUKAVELENAME

Bugün 29-2-1940 bin dokuz yüz kırk yılı şubat - ayının yirmi dokuzuncu - günü saat on altı raddelerinde izmirde doktor Hulûsi bey caddesinde Kardiçalı hanında 15 numaralı hususî dairede Türkiye cumhuriyeti kanunlarının bahşettiği salâhiyetle vazife gören izmir üçüncü noteri Süreyya Olcaya vekâleten ve vukubulan talep ve davet üzerine mumaileyh noter Süreyya Olcaym mazeretine binaen ve kendisinden telâkki eylediğim emir ve memuniyetle ben aşağıda imzası bulunan ve 15 Haziran 938 tarihli ve 3456 numaralı noter kanununun yirminci maddesinin üçüncü fıkrası hükmüne tevfikan noter vekâletini ifaya izinli dairesi başkâtibi Raif Giray, noter kanununun kırk dördüncü maddesinin (O) bendine tevfikan davet olunduğum izmirde - Karşıyakada Salihpaşa yalı caddesinde 208 numaralı eve gittim. Orada hazır olup yanıma gelen kanunî ehliyet ve vasıfları haiz ve şehadete ehil bulundukları görülen, izmirde Eşrefpaşada 685 inci sokakta 87 numaralı evde oturan Lâtif Özbatır ve izmirde Bayrakhda Sahil sokağında 16 numaralı evde oturan Nazif Kâkya., Nam şahitlerin tarif ve şehadetleriyle teayyün eden kanunî ehliyetleri haiz bulunan ve cümlesi de mahallî azimetim olan izmirin Karşıyaka nahiyesi merkezinde Salihpaşa yalı caddesinde 208 numaralı evde oturan Mehmed Fevzi Özsaruhan ve Hatice Özsaruhan ve Raşit Özsaruhandan sebebi davetimi sorduğumda anlatacakları gibi tarafımdan resen bir limited şirket mukavelenamesinin yazılmasını istediler. Yukarıda isim ve adresleri yazılı şahitlerin yanlarında kendilerinden sorduğumda müttefikan söz alarak mevad ve şeraiti atiye dairesinde akti mukavele eylediklerini söylediler şöyle ki:

ŞİRKETİN TESİSİ

Mehmed Fevzi Özsaruhan,
Hatice Özsaruhan,
Raşit Özsaruhan,

Arasında işbu mukavelename ve ticaret kanunu ahkâmına tevfikan berveçhi âti şerait dairesinde bir mahdud mesuliyetli limited şirketi teşkil edilmiştir.

M. 1 — Şirketin ünvanı: (Özsaruhan Limited şirketi) dir.

M. 2 — Şirketin merkezi: İzmir şehrinde kâindir. Türkiye dahilinde ve haricinde şubeler küşad olunabilir. Bu takdirde ticaret vekâletine malûmat verilecektir.

M. 3 — Şirketin maksadı: Kereste ve bilûmum inşaat malzemesi ticaretiyle iştigal etmektir.

M. 4 — Şirketin sermayesi: 30000 otuz bin Türk lirası olup bu sermayeden:

10000 on bin liralık hisse Mehmed Fevzi Özsaruhana.

10000 on bin liralık hisse Hatice Özsaruhana.

10000 on bin liralık hisse Raşit Özsaruhan tarafından ahz ve teahhüt edilmiştir.

Şürekâyı mumaileyhim isimleri hizalarında gösterilen mebaliğin tediyesini teahhüt ve nısıf hisselerini berveçhi peşin tediye eylemişlerdir.

Hissedaran adedi beşi tecavüz etmediği müddetçe şürekânın ittifaklariyle, vefat ve saire gibi suretlerle hissedaran adedi beşi tecavüz eylediği takdirde sermayenin üçrubunu temsil eden şürekânın muvafakatiyle sermayenin tezyidi caizdir. Bu takdirde şürekâ veya halefleri hisseleri nisbetinde yeni hisselere sahip olur ve bedellerini tesviyesini teahhüd ederler. Keza ayni suretle ve ticaret kanununun 506 ıncı maddesindeki miktardan aşağı düşmemek şartiyle şirket sermayesinin tenkisine karar verilebilir.

Şürekâ eşhası saliseye karşı dahi ancak sahibi oldukları hisselere tekabül eden mebaliğ nisbetinde mesuldür. Gerek tezyid ve gerek tenkisi sermaye dolayısiyle vaki olacak mukarrerat ve tadilâtın tkemmülü ve muteber olması için bu mukarreratı ittihaz eden heyeti umumiye evrakı ve vesaiki saire ticaret vekâletine tevdi ve lâzım gelen izin ve muvafakat istihsal olunacaktır.

M. 5 — Şürekânın hisselerimi mübeyyin vesaikname muharrer olacaktır. Şürekâ hisselerini sermayei şirketin lâakal üçrubunu temsil eden şürekânın muvafakatiyle diğer şeriklerine veya ahara devir ve füruht edebilir. İşbu devir ve füruht keyfiyeti, hisseleri mübeyyin vesaikin zahrına keyfiyeti devir ve füruhtun derci ve defteri mahsusuna kayıd ve lâakal üçrubu sermayeyi temsil eden şürekânın muvafakatleri hasıl olduğunu mübeyyin şirket müdürlerinin şerh ve imzalariyle teri hasıl olduğunu mübeyyin şirket müdürlerinin şerh ve imzalariyle tekemmül eder. Ber minval muharrer hisselere tesahüp edenler veya halefiyet tarikiyle ellerinde şirket hissesi bulunanlar aynen ve bilâ kaydü şart işbu mukavele ahkâmını kabul etmiş addolunurlar.

M. 6 — Hisselerin şirkete tevdi olunmamış kısmi gerek birinci hissedarlardan ve gerek mezkûr hisseleri devren tekabbül edenlerden ve sair senetle ve halefiyet tarikiyle sahip olanlardan talep olunabilir. Ancak hissesini devretmiş olan hissedar tarihi devirden itibaren iki sene sonra bu mesuliyetten kurtulur. Sermayesini şirketçe tayin olunan müddet zarfında tediye etmiyen şerike yeniden bir müddet tayin edilerek gene tediyat vuku bulmadığı takdirde şirketten alâkasının katedileceğine dair tebligatta bulunulabilir. Bu vade lâakal bir ay olacaktır. İşbu vadenin hitamında teahhüdünü ifa etmiyen şerikin hissesi ve o zamana kadar vuku bulmuş olan tediyatı şirket menfaatine kâr kayıd olunabilir. Bu husus diğer şerike tahriren tebliğ olunmak lâzımdır. Her ne suretle olursa olsun şürekâdan birisinin vazetmiş olduğu sermayenin istihsaline imkân hasıl olmadığı ve zarureti kanuniye ve ticariye bulunduğu takdirde mütebaki sermayeyi diğer şeriklerin nisbet dairesinde tediye ederek hisselere sahip olmaları lâzımdır.

M. 7 — Mukarrratta her şerikin adedi - hissesine göre reyi vardır. Ancak bir hissedar umum hisseler miktarının sülüsünden fazla reye malik olamaz. İtayı reye vekâlet için mezuniyeti tahririye lâzımdır.

M. 8 — Hisseler şirket nazarında tecezzi kabul etmez. Şirket her hisse için bir sahip tanır. Ancak irs gibi bi rsuretle bir hisse müteaddit alâkadarları arasında gayri kabili taksim kaldığı surette bunlar haklarını müştereken istimal ederler. Müşterek alâkadarların mümessil veya vekilleri olmadığı takdirde şirketin muamelâtı velevki bunlardan yalnız birisine karşı bile olsa cümlesi hakkında muteberdir.

Şirketin temsili ve umuru idaresi :

M. 9 — Şirketin umur ve muamelâtı şürekâ adedi beşi tecavüz etmediği takdirde şürekânın ittifakiyle ve tecavüz ettiği takdirde sermayei şirketin lâakal üçrubunu temsil eden şürekânın muvaffakıyetiyle tayin edilecek bir veya müteadid müdiran tarafından idare edilir.

Müdiran hissedarandan veya hariçten intihap ve tayin olunabilir. İlk üç sene için şürekâdan Mehmed Fevzi Özsaruhan ve Raşit Özsaruhan müdürü şirket tayin edilmişlerdir. Binaenaleyh mumaileyhim umur ve muamelâtı şirketi tedvire, şirket namına her nevi evrakı resmiye ve gayri resmiye ve senedat ve mukavelât ve teahhüdata münferiden vaz'ı imza ve ahzu kabz ve sulhu ibra ve huzuru mahakimde şirketi bizzat veya bilvasıta olsuretle münferiden temsil hususlarında salâhiyet ve mezuniyeti tammeyi haizdirler.

Şirketin hukuk ve vezaifi şirketin unvaniyle vaz'ı imza eden müdiranın teahhüdatiyle teayyün eder. Teahhüdü vakiin şirket nam ve hesabına yapıldığının tasrih edilip edilmemesi müsavidir.

Müdiranın esami ve salâhiyetleri gazetelerde ilân edilir.

Müdiranın keyfiyeti tayininin veya bunlardan birinin salâhiyeti hitama erdiğinde sicilli tcarete kaydı lâzımdır. Müdürlerden her biri merkezî şirketten gaybubet ettiği takdirde kendi mesuliyeti tahtında olmak üzere diğer bir kimseyi vekil tayin edebilir.

M. 10 — Şirket müdürleri şürekâdan oldukları müddetçe reye iştirak etmemek üzere dokuzuncu maddede muayyen ittifak veya ekseriyetle indelicap tebdil olunabilirler. Şirket müdürlerinin veya bunlardan birisinin azil ve tebdili, istifaları, vefatları gibi ahvalde şürekâ derhal içtima ederek ittihazı mukarrerat ederler.

M. 11 — Şirket müdürü olan şerikler vazifelerinin devamı müddetince işbu şirketin mevzuuna teallûk eden ve etmiyen kendi şahsî işleriyle de ayrıca meşgul olabilirler.

M. 12 — Müdürlerden olmıyan şürekâ, diledikleri zamanda bizzat veya bilvekâle evrak ve defatiri şirketi tetkik ile umur ve muamelâtı şirkete ittilâ hasıl edebilirler.

Ancak bunların umuru şirkete müdahale etmeleri sureti kat'iyyede memnudur.

M. 13 — Hissedaran reylerini tahriren verirler ittihazı karar için heyeti umumiyenin içtimaı mutlaka lâzımdır. Mukarrerat şürekânın heyeti umumiyenin içtimaiyle hasıl olan heyette ittihaz edileceği gibi muhabere ile de istihsal olunabilir. Bu son şekilde şirket müdürleri mevzuubahis hususu veya mutasavver kararı teahhütlü mektupla şürekâdan her birisine tebliğ ve onlar reylerini tahriren iblâğ ederler. Şürekâdan merkezî şirkette bulunanlar tarihî tebliğden itibaren sekiz, taşrada bulunanlar on beş ve memalikı ecnebiyede bulunanlar yirmi gün zarfında cevap vermedikleri takdirde mezuubahis teklifi kabul etmiş addolunurlar. Ancak her ne suretle olursa olsun şürekânın adedi yirmiyi tecavüz ettiği takdirde hissedaran heyeti umumiyesi içtimaı anonim şirketlerde cari olan merasim ve kuyudu kanuniyeye tabidir. Bu takdirde heyeti umumiyenin içtimaı nihayet on beş gün akdem tahriren ticaret vekâletine ihbar olunacak ve bunu mutazammın olan istidanameye içtima edecek heyeti umumiyeye arzedilmek üzere ihzar edilmiş olan müdürler ve mürakıp raporları senelik bilânçosunun birer sureti musaddakları raptedilecek ve gerek adî ve gerek fevkalâde heyeti umumiyelerde ticaret vekâleti tarafından tayin edilen bir memur komiser sıfatiyle hazır bulunacaktır. Şürekânın adedi yirmiyi tecavüz etsin, etmesin müdürler heyeti ve mürakip raporlariyle senelik bilânçodan ve heyeti umumiye zabıtnamelerinden ve heyeti mezkûrede hazır bulunan hissedaranın esamisini ve miktarı hisselerini mübeyyin cetvelden musaddak ikişer nüshası heyeti umumiyenin son içtima gününden itibaren nihayet bir ay zarfında ticaret vekâletine gönderilecektir.

M. 14 — Mukarreratı tescil ve kayde mahsus olmak üzere bir mukarrerat defteri tutulur. Bu deftere kararlar tarih sırasiyle derc ve ziri şürekâ tarafından imza olunur. Hazır bulunmıyan ve fakat tahriren rey veren şürekânın tahrirî cevaplarının ve balâdaki müddetler zarfın da cevap vermediklerinden dolayı kararı vakii kabul etmiş addolunan şürekâya müdiran tarafından gönderilen mektupların tarihleri kaydolunur.

M. 15 — İşbu mukavelenamede ve ticaret kanununda aksine sarahat olmadığı takdirde lâakal nısıf sermayeyi temsil eden şürekânın müzakere edilen husus lehine karar vermiş olması lâzımdır. Aksi takdirde mukarrerat keenlemyekûndür.

M. 16 — Mukarreratın müdiranı şirket tarafından müçtemian veya münferiden musaddak asıl veya hulâsaları şürakâya veya üçüncü şahıslara verilebilir. Bu asıl veya hulâsalar şirket hakkında her nevi muamelâtta muteberdir.

M. 17 — Şirketin müdürleri veya onlardan yalnız birisi lüzum gördükleri takdirde hissedaranı davetle ittihazını şirket manafii için muvafık gördükleri hususu müzakere ve bir karara raptettirebilirler.

M. 18 — Şirket sermayesinin nısfının ziyaı halinde müdürler hissedaran heyetini davete mecburdurlar. Hissedaran şirketin devamına veya fesih veya tasfiyesine karar verebilirler.

Senei hesabiye ve defatir

M. 19 — Şirketin senei maliyesi kânunusani iptidasından bed' ile kânunuevvelin sonuncu günü hitam bulur. Fakat ilk senei maliye müstesna olarak şirketin süreti kat'iyyede teşekkülü tarihi ile 1940 bin dokoz yüz kırk senesi kânunuevvelinin sonuncu günü beynindeki müddeti şamil olacaktır.

M. 20 — Şirketin muamelâtı hesabiyesi için mevcudat ve müvazene defteri ve yevmiye defteri ve kopye defteri namiyle üç defter tutulacak ve muamelâtı ticariyeye dair resen ve cevaben ahz ettiği mektuplar ve telegrafnamelerle tediyatı mutazammın evrak muntazaman muhafaza edilecektir. Defatiri mezkûre usulen noterlikte tasdik ettirilecektir.

M. 21 — Şirketin safî temettüü, vuku bulan her nevi masarifin tenzilinden sonra kalan miktardan ibarettir. Bundn her sene evvelâ % 10 ihtiyat ayrıldıktan sonra bakisi bilâ istisna hisselerin cümlesine bedeli tesviye edilmiş sermaye üzerinden hissei temettü olarak tesviye edilir. Ancak mecmuu hissenin lâakal üçrubunu temsil eden şürekânın muvafakatları takdirinde şürekâya taksim ve tevziden mukaddem memurin ve müstahdemine ikramiye olarak bir kısım tefrik olunabilir. Bu takdirde şürekâya bakiye nisbetinde taksim ve tevzi yapılır.

İhtiyat akçesi sermayenin nısfına baliğ olduktan sonra ondan sarfiyat icrasiyle miktarı nisbeti mezkûreden aşağı düşerse tekrar temettüattan tevkifat icrasına mübaşeret olunacaktır. Zarar ve ziyan dahi şürekânın vaz'ını teahhüt ettiklri sermayeyi tecavüz etmemek üzere hisselere göre taksim edilir.

M. 22 — Hissedarandan hiç birisi veya halefleri her ne sebep ve suretle olursa olsun hisselerinden veya menafiinden dolayı şirket aleyhine ikamei dava ve emvali şirketi haciz edemezler. Hissedaran şürekâ heyetinin mukarreratını kabule mecburdurlar.

M. 23 — Şirketin müddeti; teşekkülü ticaret vekâletince sureti katiyede tasdik edildiği tarihten itibaren beş senedir. Müddetin hitamında veya daha evvelden fesih veya infisahında şirketin tasfiyesine müdürler memurdur. Bunlar emrü tasfiyede salâhiyeti tammeyi haiz olarak müştereken hareket ve emval ve eşyayı şirketi ticaret kanununun tasfiyeye dair ahkâmı dairesinde nakte tahvil ve matlûbatı tahsil ve düyun ve teahhüdatı şirketi tediye ederler.

Tasfiye memuru olan müdürler, sair şürekânın muvaffakıyetiyle şirket mevcudunu heyeti umumiyesiyle başka bir şahsı maddî veya maneviye devredebilirler. Umur ve muamelâtı şirketin tasfiyesinden baki kalan miktar hisseleri nisbetinde şürekâya tevzi olunur.

M. 24 — Şürekâdan birinin vefatı veya iflâs vukuunda şirket münfesih olmaz. Diğer hissedarlar beyninde işbu mukavelenamede muharrer müddet için ayni şerait dairesinde şirket bihakkin devam eder.

M. 25 — Şirket umuruna müteferri her mesailde işbu mukavele ahkâmı ve ahkâmı kâfiye münderiç olmadığı takdirde ticaret kanununun sarahat, delâletiyle amel olunur.

M. 26 — Aksine sarahat olmıyan hususatta işbu mukavelenamenin tadili, adedi şürekâ beşi tecavüz eylemediği takdirde tekmil şeriklerin ittifakiyle ve tecavüz ettiği takdirde sermayenin sülüsanını temsil eden şürekânın muvaffakıyetiyle icra olunabilir.

M. 27 — Adedi şürekâ yirmiyi tecavüz ettiği takdirde anonim şirketler hakkındaki ahkâma tevfikan bir veya müteaddid mürakıp tayin edilecektir.

M. 28 — İşbu şirket ticaret vekâletinin tasdikinden ve tescil ve ilândan sonra sureti katiyede teşekkül etmiş addolunacaktır. İşbu mukavelenamede icra edilecek her nevi tadilâtın tekemmülü ticaret vekâletinin tasdikine vabestedir.

M. 29 — Şirketin devamı veya tasfiyesi, şürekânın yekdiğeriyle ve gerek müdürlerle muamelâtı şirketten mütevellit ihtilâfatının halli merkezî şirket olan izmir ticaret mahkemesine aittir.

Alâkadaran ihtilâfatı vakıanın taraflarından tayin edilecek ticarî hakemler marifetiyle hallini ve hakem marifetiyle ihtilâf münselib olmadıkça mahkemeye müracaat etmemeği kabul etmişlerdir. Hakemler arasında tesavii arâ vukuunda ticaret odası reisinin iltihak ettiği tarafın reyi tercih olunur. Berveçhi balâ sadır olacak hakem kararının tebliği tarihinden itibaren bir gûna itiraz, temyize müracaat edilmeksizin on beş gün zarfında infaz olunması kabul edilmiştir.

M. 30 — Ticaret kanununun sureti tatbiki hakkındaki kanunun 18 inci maddesine tevfikan ticaret vekâleti şirket üzerinde mürakabe ve lüzum gördükçe hissedaran heyeti umumiyelerini davet, kanuna ve işbu esas mukavelename ahkâmına mugayir hareket vukuu takdirinde feshi şirket hakkında ikamei dava hakkını haizdir.

M. 3 1 — Şirketin fesih ve tasfiyesi, ticaret kanununun 451, 452, 456, 457, 458 inci maddeleri hükümlerine göre yapılacak ve 457 inci maddeye tevfikan tanzim olunacak nihaî ve kat'î bilâçonun musaddak bir sureti ticaret vekâletine gönderilecektir.

M. 32 — Şirketçe çalıştırılan memur ve müstahdemlerin isim, tabiiyet, miktarı maaşlarını gösterir cetvellerin usulen pullu ve tasdikli ikişer kopyası malî senenin hitamından itibaren en geç bir ay zarfında ticaret vekâletine gönderilecektir.

M. 33 — Şirket sermayesinin indirilmesi hakkındaki kararlar ticaret kanununun 396 ıncı maddesine göre tekemmül ettirilir.

M. 34 — Şirket Türk tabiiyetini haiz eşhas istihdam edecektir. Ancak ihtisas işlerinde ve ticaret vekâletinin müsaadesiyle ecnebi istihdam edecektir.

Akitler başka bir diyecekleri olmadığını söylediler ve sözlerini bitirdiler. Verilen bu takriri ben yeminli noter vekili bir nusha olarak tanzim ettim ve muhteviyatını kendilerine yüksek sesle okudum ve mealini anlattım. Arzularının tamamen istedikleri gibi yazıldığını tasdik etmeleri üzerine bu mukavelename aşağısını hepimiz imza ettik ve mühürledik.

Bin dokuz yüz kırk yılı şubat ayının yirmi dokuzuncu perşembe günü. 29/2/940.

Z. S.
Akitler: Mühür ve imzaları
Şahitler: imzaları.
Noter: T. C. İzmir üçüncü noteri Süreyya Olcay
resmî mührü ve vekili R. Giray imzası
Genel sayı: 11745 Özel sayı: 9/165

İşbu limitet şirket mukavelenamesi suretinin dairede saklı 29/2/940 tarih ve 11744 genel sayılı aslına uygun olduğu tasdik kılındı. Bin dokuz yüz kırk yılı şubat ayının yirmi dokuzuncu perşembe günü. 29/2/940

Harç pulları aslına yapıştırılmıştır.

İzmir üçüncü noteri resmî mühür
N. R. Giray imzası

30 kuruşluk damga pulu

«Özsaruhan limitet şirketi» nin otuz dört maddeden ibaret bu esas mukavelenamesi muvafık görülmüş olmakla Ticaret kanununun 505 inci maddesine tevfikan tasdik kılındı.

Ticaret Vekili N.
imza okunamadı
8 Mart 1940
Ticaret Vekâleti
İç ticaret umum müdürlüğü resmî mührü
İmza okunamadı

15 kuruşluk damga pulu, 1 kuruşluk tayyare pulu

Damga kanununun yirmi altıncı maddesi delâletiyle 12 inci maddesine tevfikan istifası lâzım gelen binde iki nisbetinde nisbî resim Vekâlette saklı esas mukavelenameye (60) liralık pul yapıştırılmak suretiyle tahsil edilmiştir.

8 Mart 1940
TİCARET VEKÂLETİ
İç ticaret umum müdürlüğü resmî mührü

İzmir Defterdarlığından:

Bucada berber Ali Rizanın köyler servisine olan kazanç vergisi borcu için mumaileyhin tahtı tasarrufunda bulunan Bucanın yıkık kemer mevkiinde 4 dönüm miktarında ve 60 lira kıymetindeki bağı ile balpazarı mevkiinde bir dönüm ve 30 lira kıymetindeki zeytinliğin beşte bir hissesi tahsili emval kanunu hükümleri dairesinde haciz edilerek Vilâyet idare heyeti kararile 21 gün müddetle müzayedeye çıkarılmıştır.

Talip olanların 29 Mart 940 Cuma günü saat 15 te Vilâyet idare heyetine müracaatları ilân olunur. 12. 19. 26 (833)

İstanbul maarif müdürlüğünden:

Maarif Vekilliği köy öğretmen okulları için aşağıda cins ve miktarı yazılı yatak takımları kapalı zarf usuliyle eksiltmeye konulmuştur. Tahmin edilen bedeli 24840 liradır. Muvakkat teminatı 1863 liradır. İstekliler bu yatak takımlarına ait şartnameleri maarif müdürlüğü yar direktörlüğünde görebilirler. ihale 4 nisan perşembe günü saat 15,30 da istanbul maarif müdürlüğünde toplanacak komisyon marifetiyle yapılacaktır. Teklif zarfları en geç saat on beşe kadar kabul olunacaktır.

Yatak takımı

Eşyanın cinsi	Miktarı	Beherinin fiyatı Lr. Kr.	Yekûn Lr. Kr.
Yatak kılıfı	2000 aded	2 98	5960
Yatak çarşafı	4000 aded	1 63	6520
Yastık kılıfı	2000 aded	— 43	860
Yastık yüzü	4000 aded	— 43	1720
Battaniye çarşafı «nevresin»	3000 aded	3 26	9780
			24840

19 23 28 1 918/2094