Sahibi ve Başmuharriri
HAYDAR RÜŞTÜ ÖKTEM
Umumî Neşriyat Müdürü
HAMDİ NÜZHET ÇANÇAR

Abone Şartları { Seneliği 1400 kuruş / Altı aylığı 800 kuruş
Yabancı memleketler için 27 liradır

İDAREHANE: İkinci Beyler sokak. İzmir
Tlf. 2776 Tlg. (ANADOLU-İzmir) P. kutusu 405
(ANADOLU) Matbaasında basılmıştır.

Anadolu

Her gün sabahları İzmirde çıkar siyasî gazetedir

29 uncu YIL
No. 8017
Perşembe
30
Teş. sani
1939

Şavval : 17
EVKAT
S. D. S. D.
Sabah: 7,04 Akşam: 16,42
Öğle :12,02 Yatsı : 18,20
İkindi :14,28 İmsak: 5,17

Nüshası her yerde 5 kuruştur
Günü geçmiş nushalar 25 kuruştur

Rusya-Finlândiya Harbi mi Başlıyor?

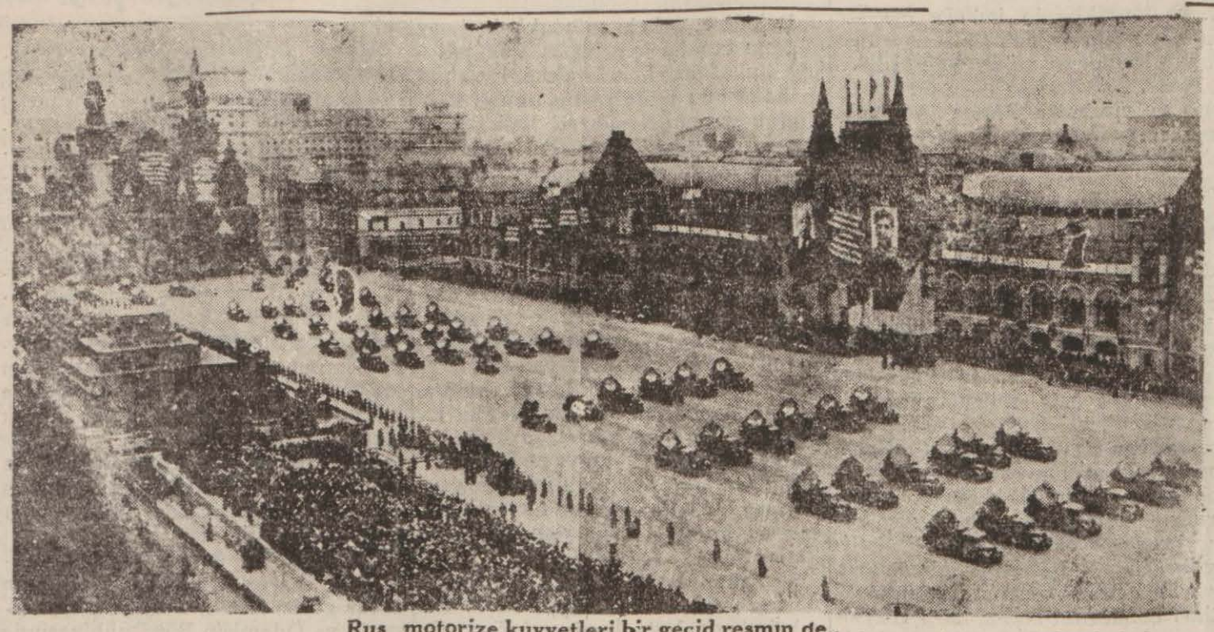

Rus motorize kuvvetleri bir geçid resmın de..

Rusya - Finlândiya ihtilâfı

Moskova radyosu şiddetli neşriyat yapıyor. Paktın feshi, Amerika'da çok fena karşılandı

Finlândiya, müsademe haberlerini tekzip etti

Finler müdafaaya hazırlanıyor ve üç Fin askerinin Ruslar tarafından huduttan zorla içeri alındığını bildiriyorlar.

Rusya, 18 saatlik bir ültimatom veriyor

Nevyork, 29 (Radyo) — Finlandiyanın Amerika sefiri Finlandiyanın Rusyaya karşı bir taarruzda bulunmadığını, taarruz da etmeyeceğini, fakat kendi memleketine karşı bir taarruz vuku bulduğu takdirde tek insan gibi mukabeleye kalkacağını bildirmiştir.

Paris, 29 (Radyo) — Havas ajansının Vaşington muhabiri bildiriyor:

Sovyet - Finlandiya ademi tecavüz paktının Rusya tarafından feshedilmiş olması, Amerika diplomatik mahfillerinde derin bir nefret ve infial

Harp mı ?

Londra, 29 (Radyo) — İngiliz siyasî mehafili, Rusyanın ademi tecavüz paktını ihlâlinden sonra iddia ettiği hudud hareketlerini harbe giriş şeklinde telâkki eylemektedir.

le karşılanmıştır. Bu hareket, Rusyanın Finlandiyadan istediği deniz üsleri tesisine muvafakati elde etmek için tazyıkta bulunacağını göstermektedir.

Londra, 29 (Radyo) — Hariciye nazırı lord Halifaksın, Rusya sefiri ile olan konuşması, sefirin arzusu ile vuku bulmuştur. Bu konuşmada iki memleketin muhtelif meseleleri arasında Rusya - Finlandiya vaziyetinin

— Devamı 3 üncü sahifede —

Ticaret Vekilimiz, tütün müstahsiline müjde veriyor.

Piyasa 4 İlkkânunda açılacak ve mahsul tamamen satılacak

Hükûmet her tedbiri almıştır. Toprak mahsulü kıymet bulacaktır. Tütünün istikbali de sağlamdır

Ankara, 29 (A.A) — Ticaret Vekili Nazmi Topcuoğlu bu akşam radyoda tütün müstahsillerine karşı aşağıdaki hitabede bulunmuştur:

Sayın tütün müstahsilleri,

Tarlalanızı alnımızdan akan sel gibi terlerle sulayarak ve sırtınıza yüklediğiniz ağır borç yükleri altında zaman zaman ezildiğinizi hissederek bir senelik emek ve asırlık tecrübelerle meydana getirdiğiniz tütünleri-

—Devamı 3 ncü sahifede —

Abluka tedbirleri karşısında:

İtalya!

Giornale D'ilalyanın bir yazısı

Roma, 29 (Radyo) — İngilterenin Çanakkale , Süveyş , Cebelüttarık , Manş kapılarını ve İskoçya ile Norveç arasında denizi kapatmak suretiyle Almanyayı boğmak kudretine sahip olduğunu isbat etmeğe uğraşan News Chronicle gazetesinin bu babtaki neşriyatı hakkında mütalealar yürüten Giornale

— Devamı 3 üncü sahifede —

Türkiye - Ingiltere

Heyetimiz Londrada temaslarına başladı

Londra, 29 (Radyo) — Hariciye Vekâleti umumî kâtibi büyük elçi Bay Numan Menemencioğlunun riyasetindeki Türk heyeti Londraya muvasalât etmiştir. Heyet, Manş sahilindeki limanlardan birinde, birçok İngiliz zevatı tarafından karşılanmış, ekspresle Londraya gelince Viktorya istasyonunda da İngiliz Hariciye ve Ticaret nazırları namına istikbal edilmiştir. Türk heyeti, İngilteredeki ikameti müddetince, İngiliz hükûmetinin misafiri olacaktır.

Londra, 29 (Radyo) — Lordlar Kamarasında Türkiye hakkında bir suale hükûmet namına cevap veren Lord Sten Hop demiştir ki:

— Türkiye ile uzun seneler için dostane anlaşmalar yaptık. Bu anlaşmaların Türkler kadar İngilizler için de iyi olduğuna herkes emindir.

Londra, 29 (Radyo) — Türkiye Hariciye Vekâleti umumî kâtibi Bay Numan Menemencioğlu, bu sabah Hariciye Nazırı Lord Halifaks ve hariciye müsteşarı tarafından kabul edilmiş, kendileriyle konuşmuştur.

Denizlerde, Havada Harp!

Almanların bir kruvazör batırdıkları yalandır .Bir maksad tahtında uydurulmuştur. Doyçland takip ediliyor

TEBLİĞLER

Paris, 29 (Radyo) — Bugün garp cephesinde Alman topçusu muntazam fasılarla kuvvetli ve hedefsiz atışlar yapmış, Fransız topçusu mukabele etmiştir. İki Fransız keşif kolu, ağaçlardan ve arazi arızalarından istifade ile Alman topraklarına kadar sokulmuş, görünmeden dolaşmış ve epeyce malûmat toplamıştır.

Hava faaliyeti, son günlere nisbetle fazlaca, fakat esas itibariyle azdır. Alman tayyareleri, Fransanın şark mıntakasında uçuşlar yapmışlardır.

Avusturalya, Kanada'da faaliyet

Kanada, Amerikadan ilk parti tayyareleri aldı

Londra, 29 (Radyo) — Avustralya başvekili beyanatında Avustralyanın Avrupaya seferî bir piyade kuvveti göndereceğini, bu kuvvetin iki ay sonra hareket edeceğini, Avrupada bir müddet daha talimden sonra ilkbaharda cephede mevki alacağını, evvelce de Avrupaya 2 bombardıman, 4 avcı tayyare bölüğü gönderildiğini bildirmiştir.

Ottava, 29 (Radyo) — Amerika hükûmeti, Kanada hükûmetinin müttefikleri hesabına sipariş ettiği talim tayyarelerinden ilk partisini bugün teslim etmiştir.

★

Vicdansız baba

Öz kızına tecavüz etti

İstanbul, 29 (Telefonla) — Çemberlitaşta oturan amele Mehmed, öz kızı on dört yaşında Necibeye tecavüz ettiğinden, ağırceza mahkemesine verilmiştir. Mehmed, mahkemenin karariyle tevkif edilmiştir.

Ingiliz tayyareleri, bir Alman üssüne âni baskın verdiler

Bazı vapurlar daha battı. Alman tayyareleri de neticesiz uçuşlar yaptılar

İngiltere kralı bir silâh fabrikasında imalât üzerinde tetkikler yaparken

Paris, 29 (A.A.) — Resmî ceride bir kararname neşretmiştir. Bu kararname mucibince harp mıntakasının yollarını ve manzaralarını gösteren resimli kartpostalların satılması ve posta ile gönderilmesi menedilmiştir.

Londra, 29 (Radyo) — Büyük Britanya donanması, şimalî denizinde bir ingiliz kruvazörünü batırmış olan Al-

—Devamı 2 nci Sahifede —

Alman-Rus iktısadî müzakereleri

Almanya

Hayal sukutuna uğramıştır

Amsterdam, 29 (Radyo) — Havas Ajansından:

Alman - Sovyet iktısadî münasebatının Berlinin istediği tekâmülü gösteremediği anlaşılmaktadır.Bitaraf siyasî mehafile göre, Alman zimamdarları müzakerelerin ve tatbikatın yavaşlığı karşısında inkisar duymaktadır. Erkânı harbiyede de hayal sukutu

— Devamı 3 üncü sahifede —

ROMANYA

Başvekilin beyanatı

Yeni hükûmet 2 program hazırladı

Bükreş, 29 (Radyo) — Romanya başvekili Bay Tataresko, umumî vaziyet ve hükûmetin proğramı hakkında radyoda bir konuşma yapmış, haricî siyasetten bahsetmiş, harbin yalnız muharipler için değil, harbin dışında kalanlar için de zorluklar çıkardığını ve çıkaracağını anlatmıştır. Müteakiben Romanyanın bitaraflığını tebarüz ettirmiş,

— Rumen milleti, yalnız kendi

— Devamı 3 ncü Sahifede —

Skandinav milletleri

Şimdi, vaktile dünyanın taunu Rusyadır diyen Hitler'e kızıyorlar

Paris, 29 (Radyo)—Pari Suar gazetesi muharrirlerinden Fransova Loryan; Stokholmden gazetesine gönderdiği bir makalede, Skandinav milletlerinin , Rusyadan ziyade, daha düne kadar « dünyanın taunu Rusyadır.» Diyen Hitlere dolayisiyle Almanyaya karşı derin bir husumet beslediklerini kaydettikten sonra, umumî harbin, yalnız muharip devletler arasında cereyan ederken, şimdikinin büsbütün başka bir tarz içinde devam ettiğini, bugün bitaraf bulunan bir takım devletlerin, yarın harbe karıştırılmak tehlikesiyle karşılaşabileceğini ve bundan dolayı, Skandinavya sulhünün sarsılmak üzere bulunduğu mülâhazası ileri sürülürse, müba leğa edilmiş olmıyacağını ileri sürmektedir.

Iktısadî abluka

Salâhiyettar bir Alman şahsiyeti, bitaraflar için ne demiş?

Lahey mukavelenamesi suya mı düştü?

İngiltere İtalyaya cevabını verdi. Almanya 45 milyon İngiliz lirası kaybedecek ve harb de kısalacak

Londra, 29 (Radyo) — Deyli Telgraf gazetesi, müttefiklerin abluka tedbirlerini mevzuu bahseden bir yazısında, Almanyanın, bu yüzden senede 45 milyon İngiliz lirası kaybedeceğini, bunun da harbi kısaltacağını ve netice itibariyle Almanyanın diktatörce ticaret muahedeleri yapmasının ortadan kalkacağını yazmaktadır.

Amsterdam, 29 (A.A.) — Telgraf gazetesinin bir muhabirine beyanatta bulunmuş olan Almanya hariciye nezareti erkânından bir zat, bitarafların menfaatleri nisbeten ve harp hızını aldığı zaman nazarı itibara alınmıya-

—Devamı 3 ncü sahifede —

SON HABERLER

Eşi ancak bir defa görülen hâdise!

Ingiltere kralının parlâmentoyu açacağı çok gizli tutulmuştu

Kral ve kraliçe, saltanat arabasına değil, otomobile bindiler. Muhalefet partisi reisi de, İngilterede sosyalist bir rejim tavsiye etti ve handelerle karşılandı.

Londra, 29 (Radyo) — İngiltere kralının bu defa parlâmentoyu açışı, İngilterenin an'anevî usulleri haricinde bir hususiyetle vaki olmuştur. Kralın parlâmentoda nutuk okuyacağı gizli tutuluyordu. Kralın merasime gideceğini de ancak bir kaç kişi biliyordu. Bu sebepledir ki, Bukingham ile Vestminstr arasındaki yolda halk birikmemişti. Merasim gayet sade oldu. Kral ve kraliçe, saltanat arabası yerine otomobile bindiler. Refakatlerindeki lordlar da gayet azdı. Ve bu zevat âdet olduğu veçhile kırmızı elbiseler giymiş değil, tabiî bir kıyafet taşıyorlardı.

Eskiden askerî bir mufrezenin muhafazası altında bir araba ile taşınan imparatorluk taci, bu defa polis nezaretinde otomobille taşındı. Bu şekilde bir hâdise, ancak Dük dö Vindsörün kısa süren krallığı sırasında fazla yağmur yüzünden vaki olmuştu.

Elçilik localarında mahdud eller vardı. Fransız elçisi, Sovyet elçisi ile beraber oturmuştu. Avam Kamarası azası lordların gelmesini beklediler. Öğle üzeri kral, amiral üniforması ile kraliçe de siyah bir rop, siyah bir şapka ve omuzuna orjante bir tül atmış olarak geldi.

Kral, salonda etrafında toplananlara okuyacağı nutku gösterdi. Fakat bu lordlar gayet azdı. Çünkü, diğer lordlar, parlâmentonun bizzat kral tarafından açılacağını haber almamışlardı. Kral nutkunda, bütün tebaasını harbe devam etmek için tam bir enerji ile çalışmağa davet ile bütün dominyonların tam kudretleri ile krallığa yardım ettiklerini, ingiliz harp gemilerinin balıkçı ve tüccar gemilerinin yardımı ile denizlerin serbestisini temin eylediklerini, ingiliz ordu, gemi ve tayyarelerinin Fransada, açık denizlerde vazifelerini bütün varlıkları ile ifa etmekte olduklarını söylemiş, harbe devam için yeniden tahsisat isteneceğini bildirdikten sonra;

— Şu saattaki mesuliyetiniz çok mühimdir. Eminim ki her sahada milletimin tercümanı olacaksınız. Size arzedilecek olan tedbirler, milletimin hayr ve selâmetine müşavirlerim tarafından ileri sürülecek olan tedbirlerdir.

Demiştir.

Londra, 29 (Radyo) — Başvekil Çemberlaynın Avam Kamarasında yaptığı beyanatın (Anadolu — Bu beyanat dünkü nüshamızda intişar etmiştir) sonunda muhalefet partisi lideri Attle, Çemberlayna cevap vererek, başvekilin Avrupa sulhundan ham bir hayal olarak bahsettiğini, bugünkü medeniyetin geçirmekte olduğu buhranı göz önünde tutmadığını söylemiş,

— Biz, medeniyetin kanunlarını yıkan anarşiye karşı düşmanız. Ancak, yalnız harbin devamı değil, ayni zamanda bir barış plânını da düşünmek lâzımdır. Bu barış, her zaman gelebilir. İsteklerimizi elde ettiğimiz takdirde sulh yapabilmeliyiz.

Demiştir. Hatip sözüne devamla, Çemberlaynın her milletin kendi rejimini kabulde serbest olduğu hakkındaki sözüne temas ederek, bunun yalnız Avrupaya mı, yoksa Hindistan ve diğer kıtalar memleketlerine de mi şamil olacağını sormuştur. Ve tenkitlerine devam ederek:

— Harbi kazanmak istiyorsak, pratik bir sosyalist rejimin kabulü lâzımdır. Bunu da arzumuz dahilinde yapmak müreccahtır.

Demiştir. Bu sözler, gülüşlerle karşılanmıştır. Yüzbaşı, bundan sonra, fikir silâhının kuvvetinden bahsetmiş, milletlerin bunu hiçbir zaman terketmeyeceklerini, zira bu silâhın hürriyet ve adalet için dövüştüğünü söylemiştir.

Tetkiklerde bulunan Vekillerimiz

Mersin, 29 (Hususî) — Dahiliye Vekili Bay Faik Öztrak, refakatinde müsteşarı ve kalemi mahsus müdürü bulunduğu halde Adanadan Mersine gelmiş, yolda Tarsusa uğrıyarak burada tetkikler ve ziyaretler yapmış, memurlarla konuşmuştur. Vekil, Mersin hududunda vali, parti heyeti tarafından karşılanmıştır.

Gaziantep, 29 (Hususî) — Gümrük ve İnhisarlar Vekili B. Raif Karadeniz şehrimize gelmiş, şerefine bir ziyafet verilmiştir. Vekil, vilâyet hududunda istikbal edilmiş, yolda Kiliste bir gece kalmıştır.

Dumlupınar

İmralı adası önünde karaya oturdu ve kurtarıldı

İstanbul, 29 (Telefonla) — Dumlupınar vapuru, İmralı adası önünde karaya oturmuştur. Yolcular, bir Rus vapuruna alınmıştır. Dumlupınar biraz sonra yüzdürülmüştür.

Müdafaa Vekili İstanbula vardı

İstanbul, 29 (Telefonla) — Millî Müdafaa Vekili General Naci Tınaz Balıkesirden şehrimize gelmiştir.

Yakalanan kaçak eşya

Londra, 29 (Radyo) — Harbin ilk 9 haftasında Fransız deniz kuvvetleri Almanyaya gitmekte olan 200 bin ton, İngiliz deniz kuvvetleri de 450 bin ton kaçak eşya yakalamışlardır.

Bir Hind gazetesinin A-lmanyaya hücumu

Hitler, Hindliler, maymunla insan arasında mahlûklardır, demiş.

Londra, 29 (Radyo) — Hindistan millî kongresinin naşiri efkârı olan nasyonal Herald gazetesi, Alman propagandasının Hindistan hakkındaki faaliyetini nefretle kaydederek Nazilerin, Hintlilerin istiklâlleri mevzuunda katiyyen samimî olmadıklarını, Hindistan milliyetperverlerinin, haklı olan hürriyet mücadelelerinde dünyanın sempatisini istihkarla görmiyecekleri muhakkak olmakla beraber, bu sempatiyi Nazi Almanyasından katiyen beklemediklerini yazmaktadır. Gazete devamla diyor ki:

— Dünyada hiç bir millet, onlara güvenemez.

Muharrir, bunu müteakip, Almanyanın ırk nazariyesine temasla Almanların, diğer ırkları kendi ırklarından aşağı gördüklerini, nitekim Hitlerin bile, bir vesile ile, Hintlilerin hilkat merdiveninde maymun ile insan arasında bir mahlûk olduklarını söylediğini yazmakta ve bu gibi antrepoloji mütehassıslarının Hindistan için konuşmalarına müsaade edilemiyeceğini tebarüz ettirmektedir.

Gafenkonun nutku

Triyanon muahedesi, Tuna statükosunun esasını teşkil eder

Bükreş, 29 (Radyo) — Hariciye Nazırı Gafenko, ayan meclisinin bugünkü içtimaında uzun bir nutuk irad etmiş ve umumî vaziyeti izah ederek, Romanyanın bitaraflıkta sebat edeceğini ve bütün komşulariyle dost geçinmek istediğini söyledikten sonra, Macaristan hariciye nazırı Kont Sakinin geçen hafta irad ettiği nutka cevap vermiş, Triyanone muahedesinin Tuna statükosunun esasını teşkil ettiğini ve bu muahede ile Tuna devletlerinin millî haklarını iktisap eylediklerini söylemiştir.

Gafenko, sözüne devamla demiştir ki:

— Macaristanın, Yugoslavya için tanıdığı bir hakkı başka devletler için de pekalâ tanıyabilir. Bu mevzu etrafında son sözümüzü söylüyoruz. Budapeşte mehafili de işitsin.»

B. Millet meclisinde

Ankara, 29 (A.A) —B. M. Meclisi bugünkü toplantısında muamele vergisinin tathirhanelerin muafiyetine ait ikinci fıkrasının tefsiri üzerinde de müzakerede bulunmuş ve mazbatayı bir defa daha tetkik edilmek üzere encümene geri vermiştir.

Meclis cuma günü toplanacaktır.

Denizde, havada harp!

— Baştarafı 1 inci sahifede —

man Doyçland cep kruvazörünü şiddetle takip etmekte ve şiddetli fırtınaya rağmen gece gündüz aramaktadır.

Roma, 29 (Radyo) — Bir Alman tayyaresi cenubî Fransadan dönerken, İsviçre topraklarına inmeğe mecbur kalmıştır. Yaralı oldukları görülen pilotlar hastaneye nakledilmişlerdir.

Paris, 29 (Radyo) — Dün gece, Paris ve civarında Alârm verilmiş. Alman tayyareleri, Paris üzerine gelmek istemişlerse de muvaffak olamamışlardır.

Londra, 29 (Radyo) — Taymis mansabında dün gece top sesleri işitilmiş ve İngiliz tayyareleri derhal havalanmıştır. Düşman tayyareleri alârm verilmeden kaçırılmıştır.

Londra, 29 (A.A.) — İyi malûmat almakta olan mehafil 10 bin ton hacmindeki bir İngiliz kruvazörünün batmış olduğuna dair Almanlar tarafından verilen haber hakkında ademi malûmat beyan etmektedir. Ayni mehafil Alman radyosunun evvelâ bir ingiliz muhribinin batmış olduğunu haber vermiş, müteakiben batan geminin bir kruvazör olduğunu söylemiştir. İngiliz bahriye mehafili Almanların böyle bir haberi ortaya atmaktan maksatları Londranın ingiliz harp gemisinin nerede bulunduğunu gösterecek bir tekzip neşretmesi neticesini istihsal etmek olduğu mütalasındadır.

Bu mehafil vaktiyle Almanlar tarafından Royal Oak tayyare gemisinin battığı suretinde verilmiş olan haberden maksad Almanların bu geminin nerede bulunduğunu öğrenmek arzuları olduğunu hatırlatmaktadırlar.

Londra, 29 (A.A.) — Resmî bir tebliğ İngiliz tayyarelerinin dün Borkumdaki Alman deniz tayyareleri üssüne tarruz etmiş olduklarını bildirmektedir. Bu bapta hava nezareti aşağıdaki tafsilâtı vermektedir:

Dün öğleden sonra avcı tayyarelerinden mürekkep bir filo şimal denizine mayinler koymakta olan Alman deniz tayyarelerini aramak ve Borkumda deniz tayyareleri üssünde istikşaf yapmak üzere yola çıkarılmıştır. Bu filo, bu deniz tayyarelerinden üçünü bulmuş ve bunlara karşı taarruza geçmiştir. Filo tayyare dafi topların şiddetli ateşine maruz kalmış ve mukabelede bulunmuştur. Bütün tayyarelerimiz, hiçbir hasara uğramaksızın dönmüşlerdir.

Londra, 29 (Radyo) — İngiliz tayyareleri, Manş denizine manyatik torpil atan Alman tayyarelerinin üssünü tahrip için bugün âni bir hareket yapmışlar ve süratle Borkum adası üzerine gelerek usulca alçaktan uçmuşlar, Alman tayyare üssünü mitralyöz ateşine tutmuşlardır. Bu esnada, Alman donanmasının dafi toplariyle traçalar üzerindeki bataryalar ateş açmışsa da İngiliz tayyarelerine bir zarar yapmağa muvaffak olamamışlardır.

Londra, 29 (A.A.) — Hava nezareti ingiliz hava kuvvetlerinin uğradığı zayiata ait üçüncü listeyi neşretmektedir. Bu listede 36 ölü, 8 kayıp, 1 esir kaydedilmiştir.

Berlin, 29 (A.A.) — Büyük Alman umumî karargâhı bildiriyor:

Harpte iş'are değer hiçbir hâdise olmamıştır. İngiliz tayyareleri şarkî Frise adaları üzerinde uçmuşlar ve Alman sahillerine yaklaşmak istemişlerse de muvaffak olamamışlardır. Bu münasebetle Borkum hava üssüne de bir taarruz yapılmıştır. Mamafih bir güna hasar vukua gelmemiştir.

Dün fevkalâde bir tebliğ ile bildirildiği veçhile tahtelbahir kumandanı Prin, Shetland adalarının şarkında London sınıfından bir ingiliz kruvazörünü torpilleyerek tahrip etmiştir.

Londra, 29 (A.A.) — Pazartesi - salı gecesi Almanyanın şimali garbisî üzerine yapılmış olan hava seferine iştirak etmiş bulunan bütün ingiliz tayyareleri hiçbir hasara uğramaksızın üssülharekelerine dönmüşlerdir.

İngilizlerin Hollanda arazisi üzerinde uçmuş oldukları suretinde Almanlar tarafından ileri sürülen iddianın esassız olduğu ilâve edilmektedir.

Londra, 29 (A.A.) — 1023 ton hacminde ve Rubistand adındaki ingiliz vapuru ingilterenin cenubi şarkî sahillerinde bir mayine çarpmış ve iki dakikada batmıştır. 17 kişiden ibaret olan mürettebatından on üçü telef olmuştur. Diğer dördü bir mayin tarama gemisi tarafından alınmıştır.

Vilâyet Haberleri

Şehirde imar ve inşa işleri

Mütehassısın gelmesine müsaade istendi. Evkaf da hazırlıklar yapıyor.

Belediye, şehrin müstakbel imar plânını tanzim için Nafıa Vekâleti - nin muvafaktiyle müstakbel imar plânı hakkında mütaleasını almak istediği beynelmilel şöhreti haiz Fransız şehircilik mütehassıslarından M. Korliuzyenin İzmire gelmesi, bir iki ay kalarak çalışması için Dahiliye Vekâleti nezdinde yeni bir teşebbüste bulunulmuş ve Vekiller hey'eti - nin müsaadesini istemiştir. Çünkü şehrin eski kısmında inşaat ve esaslı tamirat için müracaatlar artmağa başlamıştır. İmar plânı henüz hazırlanmadığı için bu müracaatlara cevap ve müsaade verilememektedir.

Vakıflar umum müdürlüğünün İzmirin muhtelif yerlerinde eski ve kısmen harap dükkân ve mağazalarının yerinde yaptırtmak istediği yeni binalar, apartmanlar ve akaratın inşası da bu mesele ile yakından alâkadardır.

Vakıflar umum müdürlüğü inşaat dairesi müdürü B. Nihat, Ankaradan şehrimize gelmiş, İzmir vakıflar müdürü B. Esad Serezli ile birlikte dün vali ve belediye reisini ziyaret etmiştir.

Haber aldığımıza göre Mezarlıkbaşı meydanlığındaki vakıflar hali dükkânlarının, iç kısma doğru tevsiî kararlaştırılmış ve belediye reisliğince bu hususa müsaade olunmuştur. Ancak vakıflar çarşısının üst katına odalarınşa teşebbüsü, müstakbel imar plânında bu meydanın tanzimi için buradaki dükkân ve sairenin yıktırılması ihtimali dolayisiyle, kabul edilmemiştir. Mezarlıkbaşı meydanı, istikbalde sekiz bulvar ve caddenin birleştiği güzel bir meydan halini alacaktır. Bu meydandan doğrudan doğruya Kadifekalesine bir bulvar açılması ve asfalt olarak inşası da mutasavverdir.

Vakıflar idaresi, Gazi bulvarında ve Basmahane civarında şehir garajı civarında müteaddid apartmanlar inşa ettirecektir.

B. Nihat, İzmirdeki vakıflar akaratı ile hareket; arz ve seylâpdan zarar gören Dikili, Bergama kazalarında ve Ödemişin Birgi nahiyesinde tetkikler yapacak, akar ve hayratın tamiri için keşiflerini yapacaktır.

Saatlerle çalışma

Nizamname geldi. Fazla çalıştırma müsaadeye tâbidir

İş kanununun 37 inci maddesine göre İktısad Vekâleti tarafından hazırlanan ve Şûrayı Devletçe görülen (fazla saatlarla çalışma nizamnamesi) Vekiller Heyetince tasdik edilmiş, şehrimizdeki alâkadar makamlara gelmiştir.

Fazla saatlarla çalışma, fevkalâde hallerde ve görülecek lüzuma binaen ve İktısad Vekâletinin müsaadesiyle yapılabilecektir. Fazla saatlarla çalışma müsaadeleri, istinad ettikleri sebeplerden başka hususat için kullanılamaz. İş kanununun 35 inci maddesinin B ve C bendleri mucibince türlü işler hakkındaki nizamnameler veya genel emirlerle tesbit edilmiş bulunan günlük çalışma müddetlerinden fazla saatlarla çalışılması caiz değildir. 36 inci madde ile sekiz saat veya daha az çalışılması icap eden işler, bu hükümden istisna edilmiştir. Gece devresine tesadüf eden işler «gece işi» sayılacaktır.

Fazla çalışmalar, günde normal çalışmadan en fazla üç saat olabilecektir. Fazla saat çalışmalarında verilecek ücret, normal çalışma ücretinin saat başına düşen miktarının yüzde 25 - 50 yükseltilmesi suretiyle ödenecektir. Bunun miktarı için iş verenlerle işçiler serbestçe anlaşacaklardır.

Ulusal bayram, genel tatil ve hafta tatili günlerinde çalışmalar için verilecek ücret saat başına yüzde 50 den az olmıyacaktır.

Dikkat etmelidir

Antakya vilâyetinin adı (Hatay) dır. Buna rağmen bazı muhaberatta elân (Antakya) kelimesi kullanılmaktadır. İltibas yüzünden bazı mektupların (Antalya)ya gittiği de görülmüştür. Başvekâlet buna dikkat edilmesini vilâyetlere bildirmiştir.

Yeni bir zelzele

Dün saat 13,10 da Dikili kazasında dört saniye devam eden bir zelzele olmuştur.

Yeni hasar yoktur.

Eğitmenlere yardım

Bu yıl vilâyetimizde Eğitmen kursundan mezun olarak köylerde vazifelerine başlıyan Eğitmenlere zirai yardım olarak her birine yüzer kilo tohumluk buğday verilmesi Ziraat Vekâletince muvafık görülmüş ve emri vilâyete gelmiştir. Vilâyet, rayice göre piyasadan tohumluk mübayaa ederek zeriyat mevsimi geçmeden Eğitmenlere tevzi eyliyecektir.

Yeni birlikler

Zeytinyağı ve pamuk ihracatçılar birlikleri esas nizamnameleri hazırlamak üzere ayrılan iki komisyon bugün Ticaret odasında toplanarak çalışacaklardır. Yarın saat 15 de de hey'eti umumiye toplantısı yapılacaktır.

Daladiye

Bugün itimad reyi istiyecek

Paris, 29 (Radyo) — Parlâmento ve ayan meclisi, yarın saat 9,30 da toplanacaklardır. Hükûmetin deklerasyonunu parlâmentoda başvekil Daladiye ve ayanda başvekâlet muavini Kamil Şotan okuyacaklardır. Hükûmet, parlâmentoda açılacak münakaşa celsesinden sonra itimad reyi istiyecektir.

Hakem mahkemesi kararı

İstanbul, 29 (Telefonla) — Yulyur Berger şirketi ile aramızda çıkan ihtilâf hakkında hakem mahkemesinin verdiği karar okundu. Bu karara göre, hükûmetimiz, 770 bin lira tazminat verecektir.

Nümune sığınaklar

İstanbul, 29 (Telefonla) — Şehrimizde altı numune sığınak yapılacaktır.

ISLAM TARIHI

Hz. Muhammed

YAZAN: M. Ayhan

— 57 —

Yağmur ve sellerin tesirlerini durdurmak için yapılan bir sed, maksadı temin edememişti. Bunlara ilâveten de bir gece Kâbede vukubulan bir hırsızlık hâdisesi, binanın mutlaka esaslı şekilde tamiri zaruretini ortaya çıkardı.

Kureyşilerden biri, dıvarların alçak ve binanın tavansız olmasından istifade ederek içeriye atlamış ve kuyudaki kıymetli eşyadan bir kısmını alıp götürmüştü.

Kureyşiler gerçi onu tecziye ederek ellerini bileklerinden ayırıp kesmişlerse de Kâbeyi de yeniden inşaya karar vermişlerdi.

O sırada Ciddenin sahillerinde bir deniz kazası oldu. Roma imparatorluğu sahillerinden gelen çok büyük bir ticaret gemisi dalgalara mukavemet edemiyerek parçalandı ve sahile bir iskelet halinde atıldı.

(Bu tarihlerde Süveyş Berzahi yoktu. Fakat Roma imparatorlarından Adriyanos ile Trayan; bu civardaki gölleri biribirine bağlıyarak Bahriahmeri Akdenizle birleştiren kısmı temizletmiş bulunuyorlardı. Bu gemi de oradan geçmişti.

Bu tedbiri ilk delfa başaran on dokuzuncu firavun Birinci Setidir. Seti Nil nehrinden bir kanal açmıştır. Bilâhare bu kanal kumla dolup kapanmıştır.

Milâddan 19 asır evvel ikinci Ramzes, Berzah üzerindeki gölleri biribirine bağlıyarak diğer bir yol açtırmıştı.)

Bu geminin kaptanı Bakom namındaki hıristiyan; ayni zamanda yapıcı idi.

Kâbenin inşasını düşünen Kureyşiler, çatı aksamında bu geminin enkazından ve kerestelerinden istifade edebileceklerini, belki de gemi kaptanını getirebileceklerini düşündüler ve Velid ibni Mağire ile Kureyşilerden diğer bazı ileri gelenleri bir heyet halinde gönderdiler.

Bu heyet; geminin sahilde duran kereste enkazını mübayaa ettikten başka kaptana da inşaatta ustalık teklifinde bulundu.

Kaptan bu teklifi kabul etti. Ayni zamanda tayfaların da ücretle çalışmaları tensip olundu. Kafile bu suretle Mekkeye avdet etti.. İnşaatta ihtilâf zuhur etmemesi ve dedikodu olmaması için her kabilenin muayyen bir dıvar yükseltmesi münasip görüldü ve o suretle faaliyete geçildi...

Halk, nöbetle taş, çamur taşıyordu.. Resulü Ekrem de bu hizmete memnuniyetle iştirak etti. Taşlar omuzda taşınıyordu.. Bir aralık amcası Abbas;

— Ya Muhammed; -dedi- cezarını çıkar da omuzuna koy. Taş acıtmasın..

Taş taşıyanların kâffesi; hemen tamamen denilecek şekilde çırıl çıplaktılar. Resulü Ekrem de amcasının tavsiyesiyle belinden aşağısını örten kumaşı çıkardı. Fakat kendi vücudünün uryan kalmasından duyduğu teessür ve hicapla kendini kaybeder gibi oldu. Ve hatta bu hususta amcası ile kendi arasında bir mübahasa bile cereyan etti. O günden itibaren Hazret Muhammed hiçbir vakit böyle uryan vaziyette görülmemiştir.

Kâbei Mükerremenin yeni temelleri; eski temellerin üzerine atılıyordu.. Fakat binayı tamamiyle eski temeller üzerinde yükseltmenin ve tamamlamanın imkânı yoktu. Bakom denilen ve inşaatın mimarlığını deruhte eden Rum, bizzarur,

— Mevcud malzeme buna kâfi gelmiyecektir. Binaenaleyh arsanın bir parçasını ayıralım binayı yalnız bir kısmının üzerinde inşa edelim..

Dedi. Bu teklif; kabul olundu. Çünkü başka çare yoktu.. Arsanın bir kısmı tefrik edildi. Ve:

— Bilâhare gene Beytüllaha ilâve ederiz;

— Devam edecek —

Almanya

Garp cephesini ikinci plâna mı bıraktı?

Berlin, 29 (Radyo) — Volkişer Beobahter gazetesi, Almanyanın, garp cephesini ikinci plâna terkettiğini ve yegâne hedef olarak İngiltereye denizden taarruz etmekten ibaret olup manyatik torpil muharebesinin bir mukaddeme teşkil ettiğini ileri sürmektedir.

Abluka kararı

Vaşington, 29 (A.A) — Demokrat âyandan ve âyan meclisi hariciye encümeni reisi Bitman İngilterenin Alman ithalâtını abluka etmesini Amerikanın protesto etmeksizin kabul edeceği mütaleasındadır. Mumaileyh demiştir ki:

Bu hal bitaraflık kanununu kabul ederek ticaret filomuzu ve tebaamızı tehlike mıntakalarından çekmek suretiyle katlanmış olduğumuz fedakârlığa nazaran büyük bir şey değildir. Mallarımızı Amerikan gemilerine yükliyerek muharip memleketlere ihraç etmek hakkımız üzerinde israrın faidesiz olduğuna hükmettiğimiz halde Almanyanın bize ithalâtta bulunması hakkı üzerindeki israr etmemize imkân var mıdır?

Londra, 29 (Radyo) — Röyter Ajansının Amsterdamdan aldığı bir habere göre, Almanya, mayin ve tahtelbahir ablukasını İngilterenin bütün sahillerine teşmil etmek, Irlanda ile İngiltereyi bile ayırmak istemektedir.

Rusya - Finlândiya ihtilâfı

— Baştarafı 1 inci sahifede —

de gözden geçirildiği söylenmektedir.

Paris, 29 (Radyo) — Havas ajansı Moskovadan şu haberi veriyor:

Moskova radyosu, gece yarısı; Finlandiya - Rusya hududunda Finlandiya tarafından yeni tahrikler yapıldığı hakkında bir haber verilmiştir.

Bu habere göre, 28 teşrinisani günü saat 17 de Piyateşi ile Stredin arasında, beş Finlandiya askeri, bir Rus müfrezesine ateş etmişlerdir. Sovyet radyosunca vukuu iddia edilen bu tahrik neticesinde, Finlandiyalı üç asker tevkif, iki tüfek, bir tabanca müsadere edilmiştir.

Diğer taraftan saat beşte, Finlandiya tarafından Sovyet arazisine iki top atılmış ve bir Fin müfrezesi hududu geçmek istemiş, fakat Sovyet kuvvetlerinin mitralyöz ateşi ile püskürtülmüştür.

Moskova radyosu, Sovyet hükûmetinin hudud muhafız kuvvetlerini takviye ettiğini de haber vermektedir.

Spiker saat 2,30 da Finlandiya aleyhinde neşriyat yaparken çok şiddetli bir lisan kullanmış;

— Sovyet milletlerinin sabrı tükenmiştir. Yenilmez kızılorduya karşı bütün milletlerimizin tam itimadı vardır ve halk, hükûmetin bu sahada almış olduğu kararlara tamamen iştirak etmektedir. Helsinkide bu işi körükliyenler bilsinler ki, tahriklerine kızılordu tarafından mukabele edilecektir.

Paris, 29 (Radyo) — Sovyet Rusyanın, Finlandiyaya vermiş olduğu cevabî nota, üç kısmı ihtiva etmektedir:

1 — Rusya, Finlandiya hükûmetinin Rusya tarafından bir taarruz vuku bulduğu iddialarını efkârı umumiyesini oyalamağa matuf bir hareket telâkki eder.

2 — Finlandiya ordusu, gösterilen hudud mıntakasından çekilmemekle Leningradı kendi tehdidi altında bulundurmak istemektedir.

3 — Leningrada karşı yapılan tahşidat, mevcud ademi tecavüz paktı ile kabili telif değildir. Bu sebeble, Rusyada kendisini bu paktın taahhüdlerinden müberra telâkki etmiştir. Finlandiya hükûmeti, Rusyanın bu notasını müzakere etmiştir. Fakat netice hakkında hiçbir tebliğ neşredilmemiştir.

Paris, 29 (Radyo) — Havas ajansı, Moskova ve Helsinkiden şu haberleri veriyor:

Moskovadaki Finlandiyalılar mehafili, Rusların cevaplarının ültimatom mahiyetinde olmamakla beraber, paktın fesholunmasının telâş uyandırabileceği mütaleasındadırlar.

Finlandiya - Rusya ademi tecavüz paktı 21 kânunevvel 932 tarihinde üç sene için akdedilmiştir. Her üç senede bir, altı ay evvel fesih haberi verilmedikçe otomatik şekilde tekrar üç sene için uzamaktadır. Maamafih bu vakitsiz feshin harpten feragati natık 1938 Paris misakındaki taahhütleri ihlâl edemiyeceği de söylenmektedir. Pakt, iki devlet arasında çıkacak ihtilâfların, teşkil edilecek bir komisyonda müslihane şekilde hallini emretmekte idi. Şimdi, Molotofun cevabından, Sovyetlerin bütün şarkî Baltıkta hâkim olmak istedikleri mânası çıkarılmaktadır. Maamafih, son Rus hareketinin, dahilî propaganda maksadı taşıdığı da ileri sürülmektedir.

Helsinkideki Fin siyasî mehafili, Moskova radyosunun yeni hâdiselerden bahsetmesinin tam bir tahrik olduğu mütaleasındadır. Ayni mehafilde Finlandiya muhafızlarının, Rus hudud müfrezeleri tarafından alınıp götürüldüğü ve bunların, bilâhare, Finlandiyalıların tecavüzlerine bir delil olarak gösterilmek istendiği söylenmektedir.

Finlandiya muhafızları, hududdan bir miktar geri çekilmek için şeflerinden emir almışlardır.

Beri taraftan Moskova radyosu, bu günkü neşriyatında Finlandiya devleti erkânına karşı «Kuduz köpekler» diye hitap etmiştir. Spiker sözlerine şu suretle devam etmiştir.

«Baltıktaki Kızıl donanmanın kahraman bahriyelileri ve tayyarecileri, deli Finlandiyalılara, kat'î ders vermek emrini sabırsızlıkla beklemektedirler. Sovyet milleti, paktın feshini ittifakla tasvip etmiştir.»

Spiker, ayrıca, bir amele mitinginde verilen bir kararı okumuştur. Bunda deniliyor ki:

«Askerlerimiz, Finlandiya hudud muhafızları tarafından akıtılan kanların intikamını alacaklardır.»

Londra, 29 (Radyo) — Moskovadan alınan haberlere göre; Rusya hükûmeti, bugün Finlandiya hükûmetine 18 saatlik bir ültimatom verecek ve Fin kıtaatının, derhal hududlardan yirmi kilometre geriye çekilmesini istiyecektir.

Berlin, 29 (Radyo) — Finlandiya ordusu başkumandanı general Marteyim, bugün hududları gezmiş ve Rusların iddialarını teyid edecek hiç bir delil bulamadığını beyan eylemiştir.

Paris, 29 (Radyo) — Vaşingtondan haber veriliyor:

Amerika matbuatı, Rusya - Finlandiya ihtilâfını dikkatle takip etmektedir. Gazeteler; Rusya aleyhine şiddetli neşriyat yapmakta ve Amerika umumî efkârının, Finlandiya ile yakından ilgili bulunduğunu kaydederek, bir Rus taarruzu halinde lâkayd kalamıyacağını ilâve eylemektedir.

Londra, 29 (Radyo) — Röyter ajansı Helsinkiden şu haberi veriyor:

Rusyanın Finlandiya - Rusya ademi tecavüz paktını tanımadığını bildirmesini müteakip Finlandiya, hudud devriye askerlerini hududdan bir parça geriye çekmiştir. Finlandiyada seferberlik ilân edildiği hakkındaki haberler, Finlandiya resmî mehafilince tekzip edilmektedir. Finlandiya, Rusyanın notasına cevabını vermiştir. Bu cevabın mahiyeti meçhuldür. Şimdi de Moskovanın cevabı beklenmektedir. Ayni zamanda Moskova radyosunun yeni müsademeler vuku bulduğu hakkındaki ithamları da tekzip edilmektedir. 1932 de imzalanan bu paktı, şimdi Rusyanın Londra elçisi olan Mayiski imzalamıştır.

Stokholm, 29 (Radyo) — Yabancı gazeteciler, Finlandiya hâdiselerini yakından takip eylemek üzere buraya akın etmeğe başlamışlardır.

Paris, 29 (Radyo) — Finlandiya, talim görmüş ve vukubulacak her hangi bir taarruzu karşılamağa hazırlanmış beşyüz bin kişilik ordusu vardır.

Londra, 29 (Radyo) — Taymis gazetesi, Rusyanın Finlandiyaya verdiği cevabı mevzuubahis ederek, bu notanın uzlaşmıya pek az müsaid olduğunu yazmaktadır.

Paris, 29 (Radyo) — Taymis gazetesine göre, Sovyet ordusu, 26 teşrinievvelde, yani Rusya notasının tevdiinden evvel hudud civarında hummalı faaliyet vukubulduğunu iddia ederek bundan, 28 teşrinievvel hâdiselerinin daha önceden hazırlandığı mânasını çıkarmaktadır.

Finlandiya kuvvetleri iyi talim görmüş yedi fırkadan ibarettir. Rus hududunda, muhtemel istilâya karşı hazırlanmış bir Manerhaym hattı vardır. Manerhaym, Finlandiya orduları başkumandanıdır. Bugünkü Finlandiyanın kurtuluşunu o hazırlamıştır. Bugün de Finlandiyanın istiklâlini muhafazay azmetmiştir. Son vaziyetten sonra Finlandiyanın bütün emniyet ve garantisi, kendi müsellâh kuvvetlerine kalmıştır.

Romanya Başvekilinin beyanatı

—Baştarafı 1inci sahifede—

mukadderatı için döğüşecektir. Biz bitarafız ve bitaraf kalacağız. Arzumuz, bütün milletlerle ve bilhassa komşularımızla iyi geçinmektir.

Dedikten sonra dahilî siyasette biri yakın, diğeri uzun vadeli iki programın tatbik edileceğini, birincisinde, asayişin muhafazası, askere gidenlerin ailelerine yardım, ihtikârla mücadele, millî müdafaa masraflarını karşılıyacak tasarruflar ve objektif tenkidlere karşı sansör rejiminde tadilât gibi meseleler bulunduğunu söylemiştir. Başvekile göre, uzun vadeli program, evvelâ bir silâhlanma plânı ele alınmakta ve bu plân, millî ve içtimaî iki esası ihtiva etmektedir. Yeni kanunu esasinin tamamiyle tatbikinden, millî usullerin takviyesine, ekalliyetlere adaletin tam şekilde tatbikine çalışılacaktır.

Başvekil sözlerini şöyle bitirmiştir:

— Beynelmilel ihtilâfların devamı müddetince bütün Romenleri ittihada ve aralarındaki anlaşamamazlıkları unutmağa davet ediyorum.

Ticaret Vekilimiz tütün müstahsiline müjde veriyor

—Baştarafı 1inci sahifede—

nizden dolayı son günlerde ne kadar endişeli olduğunuzu bilmez değilim. Dünyanın fevkalâde şartlar içinde bulunması ve ötedenberi tütünlerimizin en büyük müşterilerinden biri olan bir memleketle aramızdaki ticaret anlaşmasının henüz yenilenmemiş olması gibi sebeblerden ileri gelen bu endişelerinizi izale etmek üzere size hitap etmek mevkiinde bulunduğumdan dolayı büyük bir zevk duyuyorum. Ümid ediyorum ki sözlerim de sizi memnun edecek ve bu suretle haftalardan beri içinde bulunduğunuz endişelerin pençesinden zihinlerinizi kurtarmış olacaksınız.

Size şunları söylemek istiyorum:

Dünya ahvali karıştığı gündenberi Türk köylüsünün mahsullerini değeriyle satabilmeleri gayesinin teminini endişelerinin en başında tutmuş olan hükûmet tütünlerimizle bilhassa meşgul oldu. Sizin emekleriniz le vücuda gelmiş olmakla beraber tütünlerimiz sizden ziyade bu memleketin malıdır. İhracat mallarımızın birinci derecede mühim nevini teşkil eden tütünlerinmizin Türkiye için ne büyük bir iktisadî kuvvet teşkil ettiğini bilen hükûmetimiz haftalardanberi bu mevzu üzerinde çalıştı. Bugün şunu size haber vermekle bahtiyarım ki; tütünlerimizin tamamiyle satılmasını temin için hükûmetçe alınan tedbirler halledilip bitmiştir. Fakat hükûmetimiz sade bu tütünlerin kâmilen satılmasını temin etmekle kalmadı; ayni zamanda bunların sizi ümidlerinizde aldatmıyacak bir fiyat bulmalarını da temin etti. Bundan dolayıdır ki sizi memnun edecek olan bütün tedbirleri aldığımıza emin olarak tütün piyasasının ilk kânunun dördüncü pazartesi günü açılmasına karar verdik. Bu münasebetle sizlere hayırlı satışlar dilerim.

Şimdiye kadar piyasanın ilk kânunun birinci cuma günü açılacağı söylenmiş ise de aşağıda söyliyeceğim sebeb dolayisiyle piyasanın açılması üç gün teehhür etmiştir.

Memleketimizden mühim miktarda tütün mübayaatında bulunan Amerikan Glen kumpanyası şark memleketleri umum direktörü ile İzmir şubesi direktörünün seyahat ettikleri vapur İngiliz kontrol gemileri tarafından Maltaya sevkedilmiş olduğundan Kânunuevvelin birinci cuma günü açılması mukarrer olan Ege tütün piyasasına mezkûr kumpanyanın iştirakine maddeten imkân kalmamıştır. Ege tütün piyasası açılırken ötedenberi pek mühim tütün mübayaatında bulunan bir kumpanyanın ihtiyarında olmıyan fevkalâde bir sebep dolayisiyle mübayaatta mevki alamamasının kendilerinin memleketimizden almakta oldukları muayyen miktardaki tütünlerin tedarikinden mahrum kalmaları gibi bir vaziyet ihdas edeceği mülâhazasiyle ve direktörlerin pazartesiye kadar İzmire yetişmeleri ihtimalide gözönünde bulundurularak piyasanın kânunuevvelin dördüncü pazartesi günü açılması muvafık görülmüştür. Bu çok meşru ve mücbir sebep nazarı dikkate alındığı takdirde müstahsillerimizin piyasanın açılmasındaki bu teehhürü müsamaha ile karşılıyacaklarını ümid ederim.

Aşağıdaki sözlerimi ehemmiyele dinlemenizi rica ederim:

1 — İşe yaramıyacak kısım müstesna, tütünlerinizin kâmilen satılacağından emin olabilirsiniz.

2 — Ekseriyetle şimdiye kadar olduğu gibi pipasanın açılışından itibaren üç, beş gün zarfında beş on milyon kilo iyi tütün satıldıktan sonra alım satımın durmasına meydan vermiyeceğiz. Kumpanyalardan bazıları çekilse dahi ayni şartlarla diğer alıcılar mübayaata devam edecektir. Bundan emin olunuz. Telâşınız sizleri izrar eden tedbirlerimizin tatbikinde bizi büyük zorluklarla karşılaştırır.

3 — Fiatler cinsine göre asgarî geçen senenin fiatina muadil tutulmağa çalışılacaktır. Telâş etmiyenlerin istikbalde daha fazla kazanması müstebat değildir.

4 — Tütünlerinizin ıskartası tadyyün etmeden pazarlığa girişip satmayınız. Denklerin damgalanıp haftalarca ve hatta aylarca sonra muayesine katiyen meydan vermeyiniz. Bu suretle satışların biraz yavaş yürümesi zaruridir. Bunda bir mahzur yoktur. Fakat muhakkak pek çok haksızlığın önüne geçebilir.

5 — Aşağı cins tütünler işe yarıyacak evsafta olmak şartiyle başta inhisar idaresi olduğu halde başka alıcılar da bulunacaktır. İnhisar idaresi en ucuz fiata mal mübayaa etmeğe çalışan bir ticaret evi gibi değil, piyasadaki nazımlık rolünün müstahsil ve köylüye temin edeceği büyük faydayı müdrik bir devlet müessesesi gibi hareket edecektir.

6 — Umumî harpte kaybettiğimiz büyük tütün piyasalarından İngiliz ve Fransız pazarlarını hükûmetimizin aldığı tedbirler sayesinde tütünlerimize yeniden açmış bulunmaktayız. Yüksek istira kabiliyetlerini bildiğimiz bu memleketler yirmi sene tütünlerimize müşteri olacaklardır.

Ajansta tütünün istikbali hakkında verdiğim teminat münhasıran maneviyatınızı takviye için söylenmiş, yalnız nikbinliğe dayanan bir vaad değil, maddî esaslara dayanan bir tebşir idi. İşte bunun içindir ki, gelecek senenin tütün ekim hazırlıklarına emniyetle başlayınız. Hazırlığınızı iyi tarlalara inhisar ettiriniz. İkinci, üçüncü derecedeki tarlalarınızda başka mahsuller yetistirebilirsiniz.

Bugünkü harp ekonomisi içinde müstahsile kâr getirmiyecek bir mahsul yok gibidir.

Köylü ve müstahsil yurddaşlarım,

Toprak mahsulünün, daha doğrusu umumiyetle çiftçi istihsalinin kıymetinden korkmayınız. Harbin ilk günlerinin kargaşalığı geçtikten sonra düşük fiyatların nasıl selâha doğru gittiğini görüyorsunuz. Hükûmetimizin en büyük gayelerinden birisi de on dört milyon köylünün mahsulünü değerlendirmek, onun refahını artırmaktır. Çok çalışınız, fazla istihsal ediniz. Vatan hududda olduğu kadar tarlada da emek ve alınterinize bugün dünden daha muhtaçtır.

BİR MÜRACAAT:

Amerikadaki sigara fabrikalarından bazıları şehrimizdeki alâkadar makamlara müracaat ederek tütün ihraç eden Türk tücacrları ile iş yapmak istediklerini bildirmislerdir. Şehrimizdeki tütün ihracatcıları bu müracaatlardan haberdar edilmişlerdir.

Con Simon

Mühim bir nutuk irad etti

Londra, 29 (Radyo) — Maliye nazırı Sir Con Simon, bugün şerefine verilen ziyafette bir nutuk irad etmiş ve ezsümle şunları söylemiştir:

— Cebir ve şiddet politikasını, tethiş ve ırk ideolojilerini ortadan kaldırmak için harp ediyoruz. Kasırga üstümüze gelip çattığı zaman, İngilterenin neler yapmağa kadir olduğunu bütün dünya görüp anlıyacaktır.»

Bülendiderya

Gambotu çıkarılacak

İstanbul, 29 (Telefonla) — Yulyus harpte Bakırköy önünde batan Bülendiderya gambotu çıkarılacaktır.

İktısadî abluka

—Baş tarafı 1 inci sahifede —

cak derecede ehemmiyetsizdir, demiştir.

Bu gazete, beyanatı bugünkü nüshasında tam olarak neşretmiştir. Mayinler meselesinden bahseden ayni zat şu beyanatta bulunmuştur:

— Biz sevkülceyş bakımından zarurî gördüğümüz her yere mayin koymak hakkına malikiz. Hem de bu bapta bir gûna ihtarda bulunmağa mecbur değiliz.

Telgraf gazetesi bu münasebetle bu beyanatın mayin muharebeleri hakkındaki La Haye mukavelenamesinin feshine muadil olduğunu yazmaktadır.

Bundan sonra gazete muhabirine karasularının üç mil olarak tahdid edilmesi kaidesinin modası geçmiş bir telâkki olduğu, çünkü bu kaidenin gemi topları menzillerinin bu mesafeden az olduğu bir zamanda tatbik edildiği söylenilmiştir.

Gazete ilâve ediyor:

Bu beyanata göre bir hüküm vermek icap ediyorsa denizde harbin nasıl inkişaf edeceğini söylemek müşkül olur. Maamafih mayin ve tahtelbahir muharebesinin gitgide daha nevmidane olacağı muhakkak görünmektedir. Bu da bitaraf memleketler için pek hazin birşeydir.

Londra, 29 (A.A.) — Alman ihracatının müsaderesi hakkındaki kararnemeye merbut izahnamede kontrol limanları sayıldıktan sonra şöyle denilmektedir:

«Bitaraf memleketlere yaptıkları ihracatın hiçbir zaman teehhüre veya tevkife maruz kalmamasını arzu eden tacirlerden alâkadar Avrupa memleketindeki İngiliz veya Fransız konsolosluğundan eşya ile birlikte vapurun muayenesini pek ziyade kolaylaştıracak vesika alacaktır. Keza vapur sahiplerinden de bu vesikalarla mücehhez olmıyan eşyayı kabul etmemeleri rica olunur.

Londra, 29 (Radyo) — İngilterenin Roma sefiri, Sir ersi Loren. bu hafta içinde Romaya dönecektir. Sefir. İngilterece alınan deniz tedbirleri münasebetiyle İtalyanın vaki şikâyetine hükûmetinin cevabını götürecektir.

Londra, 29 (Radyo) — Arjantin ile Almanya arasında yapılmış olan bir milyon sterlinlik anlaşma harp yüzünden akim kalmıstır. Almanya bu anlaşma ile Arjantinden yün ve buğday alacak, Arjantine Alman simendifer mamulâtı verecekti. Halbuki Krop da dahil, Alman firmaları, taahhüdlerini yerine getiremiyeceklerini bildirmişlerdir.

Tokyo, 29 (Radyo) — Manyatik torpil muharebesinden sonra japonya menafiinin müteessir olduğunu kaydeden resmî mehafil, bu vaziyetin devamı halinde japonya hükûmetince mukabil tedbirler alınacağını beyan etmektedir.

Amsterdam, 29 (Radyo) — Telgraf gazetesi yazıyor:

Muharip devletlerin beynelmilel kanunlara aykırı hareket etmeleri, Felemenk ticaretini büyük bir tehlikeye düşürmüştür. Hollanda, bu yüzden, muharip devletler nezdinde şiddetli teşebbüslerde bulunacaktır. Son transiatlantik vapurunun batırılması hakkında beklediği mufassal raporu aldıktan sonra faaliyete geçecektir.

Londra, 29 (A.A.) — Alman mallarının müsaderesine müteallik kararnameye mevcud izahî bir notta mücehhizlere gemilerini müttefikler tarafından Kırkvall, Dover, Dungerk ve Havrede tesis edilmiş olan kontrol üslerinden birinde tevkif etmeleri tavsiye edilmektedir. Eger gemiler Akdeniz veyahud Karadenize müteveccihen yola çıkmışlarsa Malta, Hayfa, Portsaid, Cebelüttarık, Marsilya veyahud Oren de tevakkuf etmeleri icin lüzum hasıl olacaktır. Bu limanlarda kendiliklerinden tevakkuf etmiyen gemiler hamulelerinin muayenesi için her hangi bir limana sevkedilebilecektir.

Lehistan Başvekilinin beyannamesi

"Zavallı milletimizin ümidi biziz!,,

Londra, 29 (Radyo) — Lehistan başvekili, Fransada yeni Lehistan ordusunun teşekkül etmdekte olması hasabiyle bu orduya hitaben bir beyanname neşretmiştir. Bunda deniliyor ki:

— Ordu ve milletimizin morali bozulmamıştır. Ana kuvvetleri tükenmemiştir. Harp devam etmektedir. Gemicilerimiz elân harbe iştirak etmektedirler. Yakında tayyarecilerimiz de iştirak edecek ve alaylarımız Fransız cephesinde mevki alacaktır. Zavallı milletimizin ümidi bizlerdedir. Ona halâsı götürmek için, istikbale emniyetle bakmalıyız. Müttefiklerimiz, bizim hedefimizi kendi hedefleri gibi göstermişlerdir. Bu harbin sonunda esaret ve zorbalık altında kalan milletler kurtulacaktır.»

Krokovi ve bazı dağlık mıntakalar da teşekkül eden Leh çetelerinin Alman kuvvetlerine mukavemet etmekte olduğunu, Alman zabıta şefleri bile itiraf etmektedirler.

Göbelsin nutku

Alay mevzuu oldu

Londra, 29 (Radyo) — Röyter ajansı, Almanyanın denizlerde hâkim olduğu hakkında doktor Göbelsin irad ettiği nutku mevzuubahis ederek alay etmektedir. Gazeteler de alaylı bir lisanla şunları kaydediyorlar:

«Amiral Göbels, dün bir ingiliz kruvazörünü batırdı, fakat denizde değil, radyoda..

Almanyanın denizlere hâkim olduğu hakkındaki sözlere gelince, bunlara gülmeğe bile değmez. Almanya denizde hâkim ise, donanması nerede?»

Abluka tedbirleri karşısında

—Baş tarafı 1 inci sahifede —

Ditalia bu mevzuun evvelce başkı bir İngiliz gazetesi; yani Evening Standard tarafından bahsedilmiş bir mevzu olduğuna işaret ve bunun çok tehlikeli bir mevzu olduğunu tekrar etmektedir. Filvaki bu kabil neşriyat gayri muharip olan milletleri beynelmilel hayat için esaslı surette lâzım olan hâkimiyetlerin şimdiki hali hakkında teemmüle sevketmesi ve onları bu vaziyetin ebediyyen devam edemiyeceğini her zamandan daha ziyade düşünmeğe icbar etmesi mümkündür. Zira bütün medenî milletlerin hayat ve hareketlerinde hürriyete hakları vardır.

Alman-Rus iktısadî müzakereleri

—Baştarafı 1inci sahifede—

büyüktür.

Londra, 29 (A.A.) — Röyterin diplomatik muhabirinin iyi bir membadan öğrendiğine göre Almanlar, Sovyetler birliği ile münasebetleri bahsinde endişeli gözükmektedir. Ve şark hudud hattında tahkimat yapmaktadır. Almanlar burada hem siperler kazmakta hem de blokhauzlar inşa eylemektedir. Sovyetler de kendi taraflarında ayni tarzda hareket etmektedirler.

Şimdiye kadar Almanların batırdıkları gemiler

Londra, 29 (Radyo) — Harbin başlangıcından ikinci teşrinin yirmi beşine kadar batırılan gemiler ve tonajları şu suretle tesbit edilmiştir:

78 İngiliz gemisi (288200) tonaj, 10 Fransız gemisi (51200) tonaj, 43 bitaraf gemi (144600) tonaj.

İngiliz zayiatı, ticaret filosunun büyüklüğüne nisbetle çok azdır.

Kültürpark Sineması *Telefon 3151*
Bu akşam
Mevsimin en güzel ikinci filmini takdim edecektir.
1 — Beş kuruşla devriâlem
Komikler kralı FERNANDEL
Tarafından temsil edilmiş zevkli... Neşeli... Kahkahalı komedi
2 — Kırklık Kadın
FACİA ARTİSTİ
RUT CHATERTON
Tarafından temsil edilen ahlâkî, içtimaî ve hissî dram
Ayrıca Metro jurnal - Miki
Seanslar: Kırklık kadın 14.30—17 de Beş kuruşla devriâlem 16,30 ve 21 de
Cumartesi Pazar saat 12 de 5 kuruşla devriâlem filmi ile başlar.

Tayyare sineması *Telefon 3646*
BUGÜN
Sinemacılık âleminin üç büyük yıldızı olan
ERICH VON STROHEIM-BERNAR LONKRO MIREY BALEN'in vücude getirdiği
Fransızca sözlü
HUDUT TEHLIKEde
Ayrıca: EKLER JURNAL son dünya hâdisatı
Oyun saatları her gün: 3 — 5 — 7 ve 9 da
Cumartesi - Pazar günleri: 1 — 3 — 5 — 7 ve 9 da
Tenzilâtlı halk seansları: Çarşamba günü 9 da, pazar günü 11 de
HUSUSÎ ve BALKON 20 SALON 15 Kuruştur.

YENİ SİNEMA
Müdüriyeti muhterem İzmir halkının arzu ve ricaları üzerine
SENENİN İLK TÜRK FİLMİ
Allahın Cenneti'ni
Bir kaç gün daha gösterilecektir.
YENİ İLÂVESİ — İZMİRDE İLK DEFA
Esarengiz Geçit
AYRICA
EBEDÎ ŞEFİMİZ ATATÜRKÜN cumhuriyetin onuncu yıldönümü münasebetiyle söyledikleri büyük nutuklarının aslı
SEANSLAR: 12 — 2 — 5,30 — 9 da..

Yarın matinelerden itibaren ELHAMRA *Sinemasında*
SES - RENK - ŞARKI - TUVALET - GENÇLİK ve GÜZELLİK dolu senenin en büyük musiki resmigeçidi
SEVİŞTİĞİMİZ GÜNLER
BÜTÜN RENKLİ
Yaratanlar: *Jeanette Mac DONALD — NELSON EDDY*

BORSALAR

ÜZÜM:

235	M. Portakal	11	12	50
223	S. İ. Ergas	11 50	12	25
214	M. Beşikçi	12 75	12	50
129	M. H. Nazlı	11	14	
165	Ü. Tarım	9 75	12	50
63	Akşehir T.i evi	9 50	11	50
62	Kaptan Niyazi	10	10	50
50 1	İ. ve A. Fesçi	10 75	12	
33 22	Öztürk L. şir.	11	15	50
17	Cemal Alişan	10	12	25
16	j. Taranto ma.	10	10	625
15 1	j. kohen	12 25	12	25

1292 22
328300

329592 22

No.	Fi.
7	8 50
8	9 50
9	10 50
10	12 25
11	14 50

İNCİR:

491	Şerif Remzi	6 50	13	50
	eski satıştır.			
190	M. j. Taranto	3 25	3	25
109	Almayrak	5 50	13	
25	F. Solari	7 50	11	

815 yekûn
158429 eski yekûn

159244 U. yekûn

ZAHİRE:

488	ton buğday	5 50	5	50
15	ton bakla	4	4	
50	çuval fasulye	13 50	13	50
22	çuval nohut	6 50	6	50
121	çuval susam	16 50	16	50
297	balya pamuk	49	53	
40,000	kilo P. çekirdeği	3 50	4	
10515	kilo yapağı	46	51	

PARA BORSASI

Sterlin	5.24
Dolar	130.36
F. Frangı	2.9687
Liret	6.805
İsviçre F.	29.315
Florin	69.405
Rayşmark	—
Belga	21.65
Drahmi	0.97
Leva	1.6025
Çekoslovak kr.	—
Peçeta	13.61
Zlotj	—
Pengü	23.8175
Ley	0.92
Dinar	2.5325
Yen	31.355
İsveç kr.	31.19
Ruble	—

ESHAM ve TAHVİLÂT

1933 ikramiyeli Ergani	19.70

Rusya-Japonya ihtilâfları

Sulhan halledilecek

Tokyo, 29 (Radyo) — Hariciye nazırı amiral Amora, bugün Rus sefiri Mentanin'i kabul etmiş ve uzun müddet konuşmuştur.

Sefir balıkçılık, petrol vesair ihtilâflar hakkında Rusyanın japonya ile müzakereye girişmeğe âmade bulunduğunu söylemiştir.

Matbuat, sefirin bu müracaatından bahisle iki hükûmet arasında mevcud bütün ihtilâfların sulhan halledilebileceğini kaydetmektedir.

Zabıtada

SARKINTILIK:

Güzelyalıda İsmail oğlu bakkal Hilmi, Mirat kızı 13 yaşında Şadiyeye sarkıntılık ettiğinden tutulmuştur.

KAZA:

Limanda Yunan bandıralı Vavara vapurunda amele Recep oğlu Cemil, geceleyin vapur anbarına düşerek muhtelif yerlerinden yaralanmıştır.

KÖPEK ISIRMIŞ:

İkiçeşmelik caddesinde Mehmed oğlu 12 yaşında Nihadı başıboş bir fino köpeği ısırmıştır. Köpek tutulmuş, müşahede altına alınmıştır.

UN DEĞİRMENİNDE:

Dikilide Kemer sokağında B. Adil Tekinin un değirmeninde çalışan Salih oğlu Ali, motörü tahrik için çalışırken bu işteki bilgisizliği yüzünden elini motöre kaptırmış ve ağırca yaralanmıştır.

ESRARCILIK:

Kiraz hanında Yusuf oğlu Boz Bekirin üzerinde 10 santigram esrar bulunmuştur.

SARHOŞLUK:

Kahramanlarda Yusuf oğlu Şükrü fazla sarhoş olarak nara attığından Tepecikte Mehmed oğlu Hasan Socan sarhoşluk saikasiyle rezalet çıkardığından zabıtaca tutulmuşlardır.

KARISINI TAHKİR ETMİŞ:

Bozyakada Mustafa Hız, bahçe meselesinden karısı Fatmaya hakaret etmiş ve adliyeye verilmiştir.

Sayın Müşterilerime

Asker bulunduğum müddet müesseseme gösterdiğiniz teveccühe teşekkür ederim.

Bugün işimin başın agelmekle size çok daha zengin bir çeşit ve dekorlu işe başladım.

Bundan sonra siz; daha çok memnun edecek temiz iş yapacağımı ve her marka taze malzeme ve makinalar bulunduracağımı saygılarımla bildiririm.

(FOTO CAN) atölyesi
Defa 3 Hükûmet civarı

İzmir ikinci hukuk mahkemesinden:

İzmirde üçüncü karataş Enveriye sokak No. 115. evde Dramalı Zehra tarafından kocası ayni evde mukim Dramalı Bayram oğlu Ali Osman aleyhine açılan boşanma davasına mütedair arzuhal ve davetiye varakası Ali Osmanın ikametgâhının meçhul ve nerede bulunduğu belli olmadığı gerek mübaşir meşruhatından ve gerek emniyet müdüriyetince yaptırılan tahkikattan anlaşılmış olmakla bu baptaki tebliğatın ilânen icrasına ve davetiye varakasiyle arzuhal suretinin mahkeme divanhanesine talikine ve muhakemesinin de 22-12-939 cuma gününe bırakılmasına karar verilmiş olduğundan muayyen günde saat 10 raddelerinde Ali Osmanın asaleten veya vekâleten mahkemede hazır bulunması aksi takdirde aleyhinde gıyap kararı ittihaz edileceği tebliğ makamına kaim olmak üzere keyfiyet ilân olunur.

İzmir orman çevirge müdürlüğünden:

Kaçak olduklarından dolayı müsadere edilip orman deposunda bulunan beş kalemde 28349 kilo kömür on beş gün müddetle artırma ile satışa çıkarılmıştır. Beher kilosunun muhammen bedeli 2 kuruştur. Muvakkat teminatı 42 lira 53 kuruştur. İhale 6/12/939 tarihine müsadif çarşamba günü saat on altıda orman çevirge müdürlüğünde yapılacaktır. Teminatı muvakkatanın saat on dörde kadar ziraat bankasına yatırılmış bulunması lâzımdır. Bu hususta fazla malûmat almak istiyenlerin çevirge müdürlüğüne müracaatları ilân olunur. 22 26 30 4 4278

Çine Belediye reisliğinden:

Çine kasabasının tesdik edilen projesi mucibinuce elektirik şebekesi inşası kapalı zarf usuliyle yeniden münakasaya konulmuştur.

1 — İşin muhammen bedeli 24974 lira 35 kuruştur.
2 — İstekliler bu işe ait şartname ve proje vesair evrakı iki yüz kuruş bedel mukabilinde Çine belediyesinden alabilirler. Evvelce proje ve şartnameyi almış olanlara ikinci proje almak icap etmez.
3 — Eksiltme 22 birinci kânun 939 tarihine raslıyan cuma günü saat on beşte Çine belediye binasında toplanan encümen muvacehesinde yapılacaktır.
4 — Eksiltmeye girmek için isteklilerin aşağıda yazılı teminat ve vesaiki ayni gün saat on dörde kadar belediye reisliğine teslim etmiş olmaları lâzımdır.
A — 2490 sayılı kanunun 16 ve 17 inci maddelerine uygun muvakkat teminat.
B — Kanunun tayin ettiği vesikalar. Asgarî 20000 liralık elektirik işi yaptığına dair Nafıa Vekâletinin 938 yılına ait müteahhidlik vesikası.
5 — Teklif mektupları ihale günü saat on dörde kadar makbuz mukabilinde belediye reisliğine verilecektir. Posta ile gönderilecek mektupların iadeli taahhüdlü olması ve nihayet bu saata kadar encümene gelmiş olmalıdır.
6 — Yalnız evvelki ilânı havi şartnamenin 12 inci maddesinde tesisatın 1 mart 1940 tarihinde bitirilmesi şartı yerine 1 ağustos 1940 tarihinde mezkûr tesisatın bitirilmiş olması şartı tashih edilmiştir.
7 — Bu iş hakkında fazla izahat almak istiyenlerin Çine belediye reisliğine müracaat eylemeleri ilân olunur. 25 30 5 10

San'atkâr aranıyor
Devlet Demiryolları umum müdürlüğünden:

İzmirdeki motörlü vagon deposunda çalıştırılmak üzere birinci sınıf bir frezeci ve her türlü takım imalinde ve bilemesinde ihtisası olan bir takımcı ile 10 tesviyeci alınacaktır. İmtihanda birinci sınıf işçi derecesinde muvaffakıyet gösterenler tavzif edilecektir. Müracaatlar Ankarada zat işleri müdürlüğüne dilekçe ile yapılacaktır. İmtihan günü ile imtihan edilecekler bilâhare dilekçelerindeki adrese bildirilecektir. Dilkçelere bonservislerin ilişik olması lâzımdır. 30 2 4 4361/6097

İzmir Levazım Amirliği Satın Alma Komisyonu İlânları

İzmir levazim amirliği satın alma komisyonundan:

Yüz doksan ton pilâvlık pirinç alınacaktır. Kapalı zarfla eksiltmesi 14/12/939 perşembe günü saat on beşte İstanbul Tophane levazım amirliği satın alma komisyonunda yapılacaktır. Tahmin bedeli 147 bin beş yüz lira ilk teminatı üç bin beş yüz altmış iki lira elli kuruştur.

Şartname ve numunesi komisyonda görülür. İsteklilerin kanunî vesikalarla teklif mektuplarını eksiltme saatından bir saat evveline kadar komisyona vermeleri. 28 30 6 12 4332

İzmir levazım amirliği satın alma komisyonundan:

70 ton zeytinyağı alınacaktır. Kapalı zarfla eksiltmesi 12/12/939 salı günü saat 15/30 da İstanbul Tophanede Levazım amirliği satın alma komisyonunda yapılacaktır. Tahmin bedeli 32200 liradır. İlk teminatı 2415 liradır. Şartnamesi komisyonda görülür. İsteklilerin kanunî vesikaları ile beraber teklif mektuplarını eksiltme saatından bir saat evvel komisyona vermeleri. 25 30 5 9

İzmir levazım amirliği satın alma komisyonundan:

86 ton sabun alınacaktır. Kapalı zarfla eksiltmesi 12/12/939 salı günü saat on beşte Tophanede İstanbul levazım amirliği satın alma komisyonunda yapılacaktır. Tahmin bedeli 27520 liradır. İlk teminatı 2064 liradır. Şartnamesi komisyonda görülür. İsteklilerin kanunî vesikaları ile beraber teklif mektuplarını eksiltme saatından bir saat evveline kadar komisyona vermeleri. 25 30 5 9

İzmir levazim amirliği satın alma komisyonundan:

1 — İzmir müstahkem mevki birlikleri hayvanatının 188000 kilo saman ihtiyacı 28 ikinci teşrin 939 tarihinde pazarlıkla yapılan eksiltmede talip çıkmadığından pazarlık 4 birinci kânun 939 pazartesi günü saat onda kışlada İzmir levazım amirliği satın alma komisyonunda yapılacaktır.
2 — Tahmin edilen tutarı 3760 liradır.
3 — Teminatı muvakkata akçası 282 liradır.
4 — Şartnamesi her gün komisyonda görülebilir.
5 — İstekliler ticaret odasında kayıtlı olduklarına dair vesika göstermek mecburiyetindedirler.
6 — Pazarlığa iştirak edecekler 2490 sayılı kanunun iki ve üçüncü maddelerinde ve şartnamesinde yazılı vesikaları ve teminatı muvakkataları ile birlikte ihale saatından evvel komisyona müracaatları. 4374

İzmir levazım amirliği satın alma komisyonundan:

1 — İzmir müstahkem mevki birlikleri hayvanatının 242800 kilo kuru ot ihtiyacı 28 ikinci teşrin 939 tarihinde pazarlıkla yapılan eksiltmede talip çıkmadığından pazarlık 4/12/939 pazartesi günü saat on beşte kışlada İzmir levazım amirliği satın alma komisyonunda yapılacaktır.
2 — Tahmin edilen tutarı 10319 liradır.
3 — Teminatı muvakkata akçası 773 liradır.
4 — Şartnamesi her gün komisyonda görülebilir.
5 — İstekliler ticaret odasında kayıtlı olduklarına dair vesika göstermek mecburiyetindedirler.
6 — Pazarlığa iştirak edecekler 2490 sayılı kanunun iki ve üçüncü maddelerinde ve şartnamelerinde yazılı vesikaları ve teminatı muvakkataları ile birlikte ihale saatından evvel komisyona müracaatları. 4373

İzmir levazım amirliği satın alma komisyonundan:

32,000 (Otuz iki bin) çift okur kundurası alınacaktır. Pazarlıkla eksiltmesi 1/12/939 cuma günü saat on dörtte İstanbul Tophanede levazım amirliği satın alma komisyonunda yapılacaktır. Tahmin bedeli yüz otuz dokuz bin ikiyüz lira ilk teminatı sekiz bin ikiyüz on liradır. Numunesi komisyonda görülür. İsteklilerin kanunî vesikalariyle belli saatta komisyona gelmeleri.

Umumî mağazalar Türk anonim şirketinden:

Kiralık depolar aranıyor

Şehir dahilinde veya haricinde büyük deposu olup ta kiralamak istiyenler posta kutusu 93 numaraya mektupla müracaatları veya 4142 numaraya telefon etmeleri. 30 1 4 436

Askerî fabrikalar İzmir silâh fabrikası satın alma komisyonundan:

1 — İzmir silâh fabrikası sınırı içinde mevcud proje ve şartnamesine göre 6000 lira keşif bedelli demirhane ve dökümhane binalarının inşası açık eksiltmeye konulmuştur.
2 — Yapılacak inşaat işine ait şartname plân ve keşifler tatil günleri haricinde her gün saat sekizden on altıya kadar Halkapınarda İzmir silâh fabrikası müdürlüğünde görülür.
3 — Açık eksiltme 8 birinci kânun 939 cuma günü saat on beşte Halkapınarda İzmir silâh fabrikasında müteşekkil komisyonda yapılacaktır.
4 — Taliplerin 450 liralık muvakkat güvenmelerini İzmir mal sandığına yatırarak alacakları makbuzları ve 2490 sayılı kanunun ikinci ve üçüncü maddeleri mucibince icap eden ve şimdiye kadar yapılan inşaat işlerine ait vesikalariyle birlikte belli edilen gün ve saatta komisyona müracaatları 22 26 30 5 4275

İzmir levazım âmirliği satın alma komisyonundan:

Miktarı Ki.	Gr.	Cinsi	Tahmin edilen Tutarı Li	Ku.	Teminatı katiye Akçası Li	Ku	İhale tarihi
45000		Kuru fasulye	5400	00	810	00	4 birincikânun 939 pazartesi saat 14.30
45000		Nohut	4050	00	607	50	4 birincikânun 939 pazartesi saat 15
230000		Arpa	9200	00	1380	00	4 birincikânun 939 pazartesi saat 15.30

1 — Ordu kıtatı ve hayvanatı ihtiyacı için yukarıda cinsi vemiktarı yazılı üç kalem erzak ve yem ayrı ayrı şartnamelerde 27 ikinci teşrin 939 tarihinde pazarlıkla yapılan eksiltmede talip çıkmadığından pazarlık hizalarında yazılı gün ve saatlarda İzmirde kışlada İzmir levazım amirliği satın alma komisyonunda yapılacaktır.
2 — Teminatı katiyeleri hizalarında yazılıdır.
3 — Şartnameler her gün komisyonda görülebilir.
4 — İstekliler Ticaret odasında kayıtlı olduklarına dair vesika göstermek mecburiyetindedirler.
5 — Pazarlığa iştirak edecekler 2490 sayılı kanunun iki ve üçüncü maddelerinde ve şartnamesinde yazılı vesikaları ve teminatı katiyeleri ile birlikte belli gün ve saatta komisyona müracaatları. 4375

Doktor
M. Şevki Uğur
Birinci sınıf dahilî hastalıklar mütehassısı
İzmir Beylersokak No. 82
Telefon No. 3286
Hastalarını sabahtan itibaren ve gece vakti kabul ve muayene eder.

Olivier ve şürekâsı
Limited
VAPUR ACENTASI
Atatürk caddesi Rees binası
Tel. 2443
Londra ve Liverpol hatları için piyasanın ihtiyacına göre vapurlarımız sefer yapacaklardır.

DOKTOR
BEHÇET UZ
Çocuk Hastalıkları Mütehassısı
Hastalarını 11,30 dan bire kadar Beyler sokağında Ahenk matbaası yanında kabul eder.

Operatör
Cevdet Mustafa
GÖNENDEN
Memleket hastanesi baştabibi
2 inci Beyler sokak furun karşısı
No. 25

Operatör
Dr. Asîl Mukbil
Atakam
Memleket hastahanesi operatörü
Hastalarını her gün 3 ten sonra Birincikordonda 312 numaralı Jakinyon apartmanında kabul eder.
Telefon: 3537

Eksir Şahap
Basur memelerini giderir. Kuvveti, erkekliği, iştihayı arttırır

V. F. Henri Van Derze
VAPURLARIN HAREKET LİSTESİ

Amerikan Ekspert lines, İnic, Nevyork.
Nevyork için
«EXPORTER» vap. 10 sonteşrin de bekleniyor.
«EXCHESTER» vap. 11 son teşrinde bekleniyor.
«EXMİNSTER» vap. Sonteşrin ikinci nısfında bekleniyor.

D. T. R. T. Budapeşt
Tuna limanları için
«DUNA» Mot. 18 son teşrine doğru bekleniyor.
«KASSA» mot. İlk kânun başlangıcında bekleniyor.
«TİSZA» mot. İlk kânun başlangıcınd abekleniyor.
Service Maritime Roumain Bucarest
Köstence Kalas ve Tuna limanları için.
Bukureşti vapuru 24-11-939 da bekleniyor.

Societe Commerciale Bulgare De Navigation A Vapeur - Varna
«Varna» vapuru 28 sonteşrinde bekleniyor.
Haifa, İskenderiye ve Port Sait için mal alacaktır.

Rodos, İskenderiye ve Hayfa için:
Varna vapuru 30 ikinciteşrinde bekleniyor.

Vapurların isim ve tarihleri hakkında hiç bir taahhüd alınmaz.
TELEFON: 2007 - 2008

DOKTOR
Fuat Naim Bayraktar
Eşrefpaşa hastanesi Cildiye ve efrenciye mütehassısı
Hastalarını her gün muayenehanesinde öğleden sonra saat 15 de kabul eder.
(3 ncü Beyler) Şamlı sokak No. 8

SAYIN OKUYUCULAR DİKKAT!..
Millî piyango bayiliği
Etiman kitap evi
Millî piyango biletlerinizi (Etiman kitap evinden alınız!)
Hükûmet caddesi No. 50-52
Yılbaşı biletleri de satılmaktadır. Simdiden tedarik ediniz.

Ankarapalas
Lokanta ve Pastahanesi
En müşkülpesendleri tatmin edecek derecede mükemmel olan lokanta ve pastahanemiz bir aile yuvası samimiyetini haiz, temizliği ve nefaseti ile beraber fiatleri tahminin çok fevkinde ehvendir. Mevsim münasebetiyle en temiz ve modern bir salon haline ifrağ edilmişlerdir. Teşrif edecek zevat sözlerimizin doğruluğuna şahit olacaklardır.
İBRAHİM ŞENNUR

Sıhhat vekâletinin resmî ruhsatını haiz
KAŞE
DERMAN

Şiddetli BAŞ, DİŞ ağrılarını, ROMATİZMA sancılarını, SİNİR, rahatsızlıklarını derhal geçirir GRİP, NEZLE ve SOĞUK ALGINLIĞINA karşı müessir ilâçtır.
İcabında günde 1-3 kaşe alınır.
Her Eczanede bulunur.

İzmir inhisarlar Başmüdürlüğünden:

Çamaltı tuzlası için cins, miktar, eb'adı veevsafı aşağıda yazılı kereste açık eksiltme suretiyle satın alınacaktır.

Metre mikâbının muhammen fiyatı 42, muvakkat teminatı 314.11 liradır.

Şartnamesi levazım şubemizde görülebilir.

İsteklilerin 14/12/939 günü saat on beşte baş müdürlüğümüzdeki komisyona gelmeleri ilân olunur.

Eb'adı	Aded	M3.		Cinsi		
2X20X73	6900	20	148	Fabrika malı	çırasız	köknar
2X22X73	6900	22	162	«	«	«
2X25X73	6900	26	910	«	«	«
2X25X38	6900	13	110	«	«	«
2X 6X30	13900	4	968	«	«	«
2X 6X33	13800	5	464	«	«	«
2X 6X42	13800	6	955	«	«	«
		99	717			

20 5 4770