Yirmi altıncı yıl
No. 7218
Cuma
14
MAYIS 937

ANADOLU

Hergün sabahları çıkar, siyasal gazetedir.

Telefon: 2776

Malatya
Kombinasının inşasına yakında başlanıyor

Başbakanımız İsmet İnönü, bugün Londradan ayrılıyorlar

Başbakanımız, bugün Bay Edenle konuşacak

General İsmet İnönünün, İngiltere Hariciye Nazırı ile yapacağı mülâkata büyük ehemmiyet veriliyor

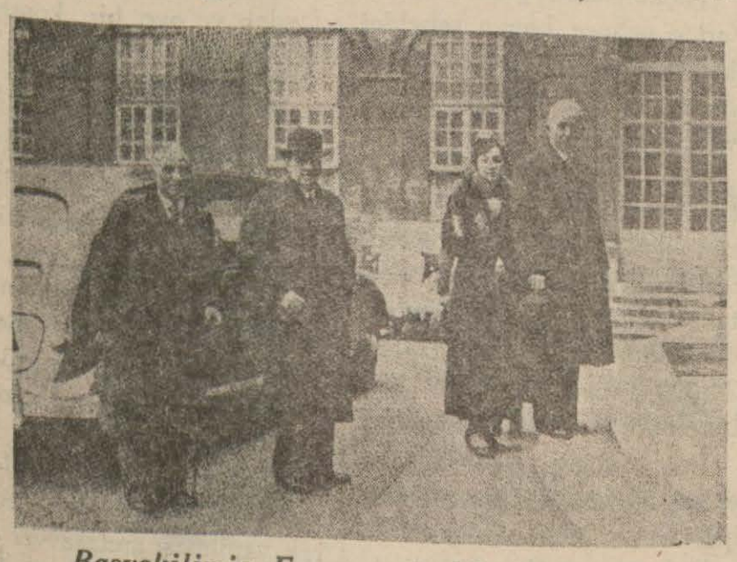

Başvekilimiz Fransız ricalile bir arada

İstanbul, 13 [Hususî] — Başbakanımız İsmet İnönü; yarın [bugün] Londrada İngiltere Hariciye Nazırı B. Edenle mühim bir mülâkat yapacaktır.

İsmet İnönü; mülâkattan sonra Londradan ayrılacak ve Parise geçerek, orada Fransız Başvekili B. Leon Blumla temaslarına devam eyliyecektir.

Alâkadarlar, Başvekilimizin Pariste yapacağı temasların, çok mühim neticeler vereceğinden bahsediyorlar.

Londra, 13 (Radyo) — İngiltere Başbakanı B. Baldvin, bugün Başvekilimiz İsmet İnönü ile Mısır Başbakanı Nahas Paşayı ve Alman ordusu başkumandanı Mareşal Blömbergi ayrı ayrı kabul ederek kendileri ile uzun müddet konuşmuştur.

B. Ponson
Talimat almak üzere Parise gidiyor

İstanbul, 13 (Hususî) — Fransanın Ankara sefiri B. Ponson, bugün Ankaradan gelmiştir.

Sefir, Mayısın 18 inde Parise gidecek ve Türk-Fransız müzakereleri hakkında hükûmetinden talimat aldıktan sonra Cenevreye geçerek, 20 Mayısta, Hariciye Vekilimiz Bay Tevfik Rüştü Arasla temaslarına devam eyliyecektir.

Mülteci İspanyollar

Memleketimize gelecek olanlar, hep asilzadedir

Madrid sefarethanemize yeniden bin kişi daha iltica etti

İstanbul, 13 (Hususî)— İspanyada konsoloshanelerimize iltica eden asilzade İspanyolları memleketimize getirmek üzere Valânsa giden Karadeniz vapuru, altı yüz mülteci almıştır.

Dahiliye Vekâleti, bu mültecilere şimdiden yer hazırlamıştır.

Son gelen haberlere göre, Madrid sefaretimize bin kişi daha iltica eylemiştir.

Morada zelzele

Atina, 13 (Radyo) — Mora yarımadasında dün gece şiddetli bir zelzele olmuştur. Halk, korkudan geceyi kırlarda geçirmiştir.

Hataylılar, Fransız komiseri nezdinde protestoda bulundular

Eksperler komitesi, dün ihtilâflı bir halde kalan lisan meselesini konuştu

İstanbul, 13 (Hususî) — Hatayda, Türklere karşı yapılan tazyik ve fena muameleler yüzünden umumî bir infial başlamıştır. Hataylılar, keyfiyeti Fransız fevkalâde komiseri nezdinde protesto etmişlerdir.

Cenevre, 13 (Hususî) — Hatay meselesini tetkik etmekte olan eksperler komitesi dün toplanmış, henüz ihtilâflı bir vaziyette bulunan üç meseleden lisan meselesinin müzakeresine tekrar başlamıştır.

— Devamı 6 ıncı sahifede —

İngilterede tezahürat

Kral Jorj, milletine hitaben bir söylev verdi

Fransız gazeteleri samimî neşriyat yapıyorlar, İtalyan matbuatı birşey yazmıyor, İngiliz gazeteleri merasim tafsilâtile dolu

Londra, 13 (Radyo) — İngiliz gazeteleri bugün baştanbaşa taç giyme merasimi ile dolu olarak intişar etmişlerdir.

Taymis bütün gazetenin yazısını, yani 19 sahifeyi bu merasime hasretmiştir. Deyli Telgraf 17 sahife hasretmiş ve 24 sahifelik bir de ilâve neşretmiştir. Sol cenah gazeteleri de 20 sahife ile merasimi canlandırmışlardır. Deyli Herald merasime 17 sahife hasretmiştir.

Fransız gazetelerinin yazdıkları

Paris, 13 (Radyo) — Bütün Fransız gazeteleri, İngiliz kralının taç giyme merasimine ait sütunlarla yazı yazıyorlar.

Entransijan gazetesi:

"İngiliz milleti, genç kralının taç giyme merasimini büyük bir şevk ve memnuniyetle yapmıştır. Bu genç kral, cihan sulhunun mütekeffilidir.

İngiltere, Fransanın emniyeti için hazır ve çok büyük bir kuvvettir. Bu kuvvetin inhidamı bizim için de bir felâkettir. 1914 harbinde İngilizlerin, Mareşal Frenç kumandasında yardımımıza koştuklarını unutmak, hiçbir Fransız için mümkün değildir.,,

Pari Suar gazetesi:

"İngilterede yapılan merasim günün en büyük şenliğidir. Yeni ve sulhperver bir kral için 3,000,000 halk aynı his ve heyecanla şenlik yapmıştır.

Bu hâdisenin gerek cihan ve gerek İngiliz imparatorluğu karşısında manası, İngiliz imparatorluğunun eskisi kadar kuvvetli ve müttehid olduğudur.

Dominyonların murahhasları 450 milyon kişinin bu merasime kendi bayrakları olduğu için iştirak ve kralı kendi hükümdarları addetmişlerdir.

Fransa ve diğer dost devletler de bu merasime samimî hislerle iştirak etmişlerdir.,, Demektedir,

— Sonu 6 ıncı sahifede —

İtalya parlâmentosunda

Kont Ciano, Milâno mülâkatından da bahsetti

İtalyanın,müslümanlık lehine takib ettiği siyaset, hiçbir devletin aleyhine değildir

Kont Ciano

Roma, 13 (Radyo) — İtalya parlâmentosu, bugün öğleden sonra saat 14 de toplanmıştır. Bu toplantıda, bütün sefirler ve âyan meclisi azasından birçok kimseler hazır bulunuyorlardı.

Hariciye büdçesinin müzakeresi münasebetile Hariciye Nazırı Kont Ciano, kürsüye gelerek, son zamanlarda vukubulan muhtelif siyasî hâdiselerden bahsettikten sonra demiştir ki:

— Biz, İtalya imparatorluğunun tasdiki için Uluslar Sosyetesi nezdinde hiçbir teşebbüste bulunmadık. Buna rağmen İtalya ile dost olan devletler, kendiliklerinden imparatorluğumuzu kabul ettiler. Şimdi bekliyoruz, Uluslar Sosyetesi ne yapacak ve ne olacak?

İtalya, memleketini Kızıllardan kurtarmak için mücadele eden Franko hükûmetini tasdik etti. İstikbal, bu mücadelenin ne netice alacağını elbette gösterecektir.

Kont Ciano, sözüne devam ederek, İtalyanın, hiçbir zaman Avrupayı iki bloka ayırmak istemediğini ve daima sulh için çalıştığını söylemiş, İtalya-Almanya münasebatının çok dürüst ve tam bir teşriki mesai metodu dahilinde devam eylediğini ilâve ettikten sonra, İtalyanın; Avusturya, Macaristan, Belçika, Arnavutluk, Yugoslavya, Amerika, Japonya ve Fransa devletleri ile olan münasebatından bahsetmiş ve Türkiye Hariciye Vekili B. Tevfik Rüştü Arasla Milânoda yaptığı mülâkatın, tarihî bir mahiyeti haiz olduğunu, bu mülâkatın, samimî hislerle vukubulduğunu beyan eylemiştir.

Kont Ciano, sözlerini bitirirken, İtalyanın, Müslümanlık lehine takip ettiği siyasetin, hiçbir devlet aleyhine olmadığını söylemiştir.

Irlanda
Cumhuriyetçileri ortalığı altüst ettiler

Dublin, 13 (Radyo)— Irlanda Cumhuriyetçilerinin, birkaç gündenberi yapmakta oldukları nümayişler, vaziyeti müşkülleştirmiştir.

Son alınan haberlere göre, zabıtanın aldığı sıkı ve şiddetli tedbirlere rağmen 500 cumhuriyetçi, dün de zorla bir nümayiş yapmağa kalkışmışlar ve buna muvaffak da olmuşlardır.

Nümayişçiler, İngiltere aleyhine gürültü yapmışlar ve İngiliz müesseselerieden birinde çekilmiş olan İngiliz bayrağını yırtmışlar ve bilâhare yakmışlardır.

Nümayişçiler, Sin Seng mahallesine akın edecekleri sırada zabıta yetişmiş ve onları menetmeğe çalışmış ise de muvaffak olamamıştır.

Nümayişçiler, burada, müteveffa İngiltere kralı 2 inci

— Sonu 6 ıncı sahifede —

Facia tahkikatı devam ediyor

Almanlar, tahkikat işine ehemmiyet veriyorlar

Dr. Eknerin iddiası üzerine Amerika zabıtası üç şekle ihtimal veriyor

Hindenburg balonunun yanarken alınmış iki resmi

Nevyork, 13 (Radyo) — Doktor Eknerin Hindenburg kabili sevk balonu kazasının bir suikasd eseri olduğu iddiası üzerine Amerika zabıta eksperleri şu üç şekli imkân dahilinde görmektedirler:

1 — Bir yıldırım isabeti,

2 — Motörlerden çıkan bir kıvılcım ile müvellidülma gazının infilâkı,

3 — İsmini vermiyen ve çok senelerdenberi Amerikada bulunan bir Alman mütehassısının fikri veçhile müvellidülma ile müvellidülhumuzanın bir ihtilâtı.

Amerika hükûmeti bu son kaza hasebile Amerikanın kabili sevk balon inşasından sarfınazar edilmesi kanaatindedir. Maamafih bazı Amerikan mütehassısları hilyom gibi gayri kabili infilâk bir madde mevcud oldukça kabili sevk balon inşasından sarfınazar taraftarı değillerdir.

Almanların zeplin inşaat ve seferlerini azamî hadde çıkarmak kararında oldukları anlaşılmaktadır.

Amerikanlar büyük hidro aviyonlarla atlas denizi seyahatleri yapılmasını düşünmektedirler.

Nevyork, 13 (A.A.) — Hindenburg faciasını tahkike memur komisyon bugün yere inme ekibine kumanda eden teğmen Tyleri dinlemiştir. Tylerin kanaatine göre yangın bir infilâk neticesinde çıkmıştır. Çünkü ilk alev sütunu irtifa dümeninin tam üzerinden yükselmiştir. İnfilâkın sebebine gelince, bunun motör borularındaki gazların geç kalmış bir iştialinden ileri gelmiş olması da mümkün değildir. Çünkü bu esnada motörler işlemiyordu. Sonra kablolar tamamile kuru olduğu için balonda birikmiş olabilecek elektrikleri de nakletmiş olmalarına imkân yoktur.

Nevyork polis müdüriyeti en güzide taharri memurlarını ve infilâk mütehassıslarını tahkikat komisyonunun emrine verdiğini bildirmiştir.

Bir İngiliz kruvazörü torpile çarptı

Londra, 13 (Radyo) — İspanya sahillerinde kontrola memur edilmiş olan (Arter) kruvazörü, Almeryadan beş mil uzakta bulunduğu bir sırada torpile çarpmış ve hasara uğramıştır. Kruvazörün yardımına iki destruyer koşmuş ve bir romörkörün yardımile sahile çekilmiştir.

Valânstan alınan son haberler ise, İngiliz kruvazörünün, Frankoya mensup harp gemileri tarafından torpillendiğini bildirmektedir.

İngiliz kruvazörü, cumhuriyetçilere mensup (Cemis Primerd) zırhlısı tarafından çekilerek Almerya limanına götürülmüştür.

Stokholm-Moskova hava hattı

Stokholm, 13 (A.A.) — İsveç ile Sovyet Rusyanın Stokholm ile Moskova arasında bir hava hattı vücude getirmek için bir itilâf akdetmiş oldukları haber verilmektedir.

Maarif Vekili
Şark seyahatine çıkıyor

B. Saffet Arıkan

Ankara, 13 (Hususî) — Maarif Vekili B. Saffet Arıkan, Şark vilâyetlerindeki maarif teşkilâtı ile bütün mektebleri teftiş eylemek üzere seyahate çıkmak üzeredir.

Barselonda
Sükûn var fakat..

Paris, 13 (Radyo) — Barselondan alınan son haberlere göre, Barselonda sükûn ve asayiş iade edilmiştir. Fakat bu vaziyet harikulâde addedilmektedir. Zira şehir haricinde hükûmet vaziyete, şehirde olduğu kadar hâkim değildir. Monzi şatosunda henüz anarşistlerin bayrağı dalgalanmaktadır.

Mevki kumandanı General Pozao, şehir haricindeki anarşistleri de tenkile başlıyacaktır.

Fikra

Gûya bir gezinti

Bir dostumun davet ve ısrarı ile, şöyle, bir gece için, bir Karşıyaka gezintisine çıktım. Karşıyaka, o tabiî dekoru içinde bir yaban çiçeği gibi, yani bakılırsa güzelleşecek, sevilirse boy verecek bir fidan gibi, ne kadar güzel, ne kadar cana yakın?..

İnsan, gayri ihtiyarî:

— Fakat diyor• para olmalı, para dökmeli buraya!.. Cenneti en kuvvetli bir aklıselimle, başka nerelerde arayabiliriz?

***

Çocuk yuvasını gösterdiler. Vaktim dardı, gezemedim. Yani idare ve bakımını göremedim, fakat hiç olmazsa, bir yuva, bir çocuk yuvası etrafında düşünebildim.. Bir yuva ki, bize içtimaî hayatın, çeşid çeşid sefalet tablolarını gösteriyor. Şurada, bahçenin kenarında sıçrıyan masum yavru; cemiyetin piç diye mahkûm ettiği bir biçaredir. Beri tarafta, havuz başına doğru koşan çocukcağızı, bir sokak köşesinde bulmuşlar.. Herhangi zengin dul veya fakir kadın, onu buraya, sadece alnına bir damga vurulmasın, diye fırlatıb geçmiştir, Meçhul!.

Daha berideki yavru, bir fakir, hasta kadının çocuğudur.. Kapı kapı dolaşıyor:

— Yuvada bir çocuğum var, ben bakamıyacağım, ne olur, onu evlâdlık alsanız diye!..

Ve, düşüncelerimi şöylece bağlıyorum:

Burası öyle bir yuva ki.....

Fakat kimbilir, daha kaç yuva açmak lâzım.

***

Sabah.... Vapurla İzmire geliyoruz.. Bir mektebli grubu, diğer bir mektebli grubunu sardı. Kelimeler, bir takım cinas ve kinayelerle dolu olarak, bu gruplardan biri arasında savruluyor. Diğer grub, kızarıyor, başını eğiyor, gülüyor, kitablara bakıyor.

Arife fazla birşey söylenmez. İrfanınıza güveniyorum. Güzelim Karşıyakadan, bakın nelerle, neler görüb düşünmekle ayrıldım..

Saime Sâdi

Dünyada neler oluyor

Çok güç bir talâk!

Danimarka hükûmeti, bir Danimarkalının talâkını temin için hususî bir kanun ihdasına mecbur kalmıştır.

Bu Danimarkalı 1913 senesi iptidasında Belçikalı bir kadınla evlenmiş bir çocuğu da olmuş, fakat umumî harp çıkınca bu kadın çocuğile birlikte Londraya, oradan da Belçikaya geçmiştir.

Aradan 23 sene geçtiği halde bu adamcağız ne karısından ve ne de çocuğundan bir haber alamamış yeniden de evlenmek imkânını kanunî şekilde bulamamıştır. Mevcud Danimarka kanunları, bu adamın evlenmesine hiçbir veçhile müsaade etmemektedir!

Bir hareket ve akıbeti

Umumî harpten evel Titanik vapuru Atlas denizinde bir buz kayasına çarparak batmıştı. Çok feci ve felâketli olan bu kazanın mahiyeti nihayet bu kadarla kalmıştır.

Fakat... Bundan 22 sene evel, Alman tahtelbahiri U-20 tarafından batırılan Luzitanya hâdisesi böyle olmamıştır. Bu hâdisede 1140 kişi boğulmuştur. Hâdisenin bu kadar feci olmasından başka Alman tahtelbahiri kumandanı Sviegerin attığı torpil, cihan tarihinin cephe ve istikametini değiştirmiştir.

Çünkü, Amerika bu hareketi bir vahşet telâkki etmiş ve Almanya aleyhine harbe girmiştir. Eğer bu torpil atılmasa, bu 1140 kişi ölmemiş olsaydı, Amerika harbe girmiyecek ve belki de bugün Avrupada müstakil bir Fransa, bir İtalya mevcud olmıyacaktı!

Emsalsiz bir düğün!

Japonyanın Kiyoto şehrinde şimdiye kadar emsali görülmemiş bir düğün yapılacak ve üçbuçuk milyon Frank sarfedilecektir.

Evlenecek olan Bay Kosho Otani henüz yir miyedi yaşında ve dört milyon saliki olan bir dinin reisidir. Zevcesi de Mikadonun maiyet kontlarından birisinin kızıdır!

Bezelyenin faziletil

Nasraddın hoca gene rahmet istedi.

Danimarkalı bir profesöre göre taze bezelye, kadın ve erkekte şiddetli bir sevişme ihtiyacı uyandırırmış! Ispanak sadece kuvvet verir ve taze fasulye asapta şiddetli bir buhran husule getirirmiş!.

Garib bir vasiyetname!

Londrada Berta Mariya Hir isminde ihtiyar bir kadın ölmüştür. Bu kadın hayvanları pek severmiş, fakat en ziyade sevdiği hayvan bir maymun imiş!

Kadıncağızın ölümünden sonra açılan vasiyetnamesinde bu maymuna 800 lira terkettiği görülmüştür.

Vasiyetnameyi Londra himayei hayvanat cemiyeti tatbika memur edilmiştir.

Eyfel kulesine çıkanlar

1937 Paris sergisi açılmak üzeredir. Eyfel kulesi de bu münasebetle gene gözdedir. Bu kule 1889 sergisinde, yani bundan 48 sene evel tarihe geçmiştir.

Yapılan bir istatistiğe göre bu müddet içinde Eyfel kulesine 1,970,000 kişi çıkmıştır!

Bugün doğacak çocuklar..

Bugün ay ile diğer yıldızlar arasında biribirini müteakıb üç tesir vukuagelecektir. Bunların üçü de müsaaid olmıyacaktır. Aile hayatında kurmuş olduğumuz program esaslı surette sarsılacak, dostlarla aramızda hâdiseler çıkacaktır. Maamafih bugün yapılacak nişanlanmalar için hiçbir tehlike yoktur ve en büyük muvaffakıyet ve saadetler mukadderdir.

Bugün doğan çocuklar, çok unutkanolacaklar, sınıflarında daima geri kalacaklardır. Hayatta kolay ve yormaz meslekler seçecekler ve büyük liyakatleri aşk hususundaki mutlak sadakatleri olacaktır.

Şehir Haberleri

Soyadı almıyanlar

Ceza vererek soyadlarını tescil etttirmekte istical ediyorlar

Şimdiye kadar soyadı almamış olanlar, resmî dairelerde işlerini takip edememekte ve soyadı almağa mecbur kalmaktadır. Bu sebeple son günlerde nüfus müdürlüğüne soyadı tescili için pek çok kimseler müracaat etmekte ve zeza vererek soyadı almaktadırlar. Ancak bunların istidaları, cezalarının tayini için nüfus müdürlüğünce vilâyet idare heyetine havale edilmektedir. Bu gibiler, idare beyetinin tayin edeceği cezayı verdikten sonra soyadlarını tescil ettirebilecekler ve ihmal gösterirlerse, daha şiddetli cezalara çarptırılacaklardır.

Gençlere müjde!

Karşıyakada bir stad yapılıyor..

Karşıyakada gençlik için bir spor sahası tesisi hususunda senelerdenberi çalışılmaktaydı. Osmanzade mevkiinde deniz banyolarının karşı tarafında Millî Emlâk müdürlüğüne aid geniş arazinin gençliğe mal edılmek üzere Cumhuriyet Halk Partisi tarafından satın alınma muamelesi dün tamamlanmıştır. Gençliğin sıhhati için çok mühim olan bu iş, nihayet muvaffakıyetle başarılmıştır.

1 Haziranda spor sahasının temeli atılacak ve zamanla, Karşıyaka en güzel bir stadyom kazanacaktır.

19 Mayıs

Hareket günü hazırlıkları ilerliyor

19 Mayıs hareket günü için faaliyet artmıştır. Mektepliler, stadyomda İsveç usulü üzerine yapacakları beden hareketleri için hep birlikte tecrübelerine devam etmektedir. Hareket günü lise ve san'at mektepleri izcileri de geçid resmine iştirak edeceklerinden hazırlıklarla meşgul olmaktadırlar. San'at okulu izcileri, dün mektepten Alsancağa kadar bir yürüyüş yapmışlardır.

Sun'î tohumlama kursu

Baytarlar çalışmak üzere Bursaya gittiler

Ziraat Vekâleti, Merinos cinsi koyunların üretilmesini temin için Bursada bir sun'î tohumlama kursu açmıştır. Bu kursda çalışmağa memur edilen Ödemiş kazası Baytarı İzzet Veral ile Bergama Baytarı Sabri Ercan, vazifelerine başlamak üzere Bursaya gitmişlerdir. Ödemiş Baytarlığına, vekâleten merkez mücadele Baytarı Cemil Altan tayin edilmiştir.

Yerlere tükürenler

Yerlere tüküren 7 kişi ile duvar diplerini kirleten 6 kişi belediye zabıtasınca cezalandırılmışlardır.

Dokumacılar ve iplik meselesi

Babadağ T. odası reisi teşebbüslerde bulundu

1500 dokuma tezgâhı kalın numara iplik bekliyor

Dokuma sanayii müesseselerimize lâzım olan iplik için tetkikler yapan İktısad Vekâleti başmüşaviri B. Fon Derpuorten ve arkadaşları, dün Ankaraya hareket etmişlerdir. Tetkikleri neticesini Vekâlete bildireceklerdir.

Gazetemizin iplik vaziyeti hakkındaki neşriyatı, hakikati tebarüz ettirdiği için vaziyet, dokumacılık sanayii merkezlerinde çok alâka uyandırmıştır. Denizli, Buldan, Kızılcabölük, Kale ve bilhassa en mühim iplik istihlâk ve dokuma merkezi olan Babadağ (Kadıköy) mıntakalarındaki bütün dokumacılar bu neşriyatımızı ehemmiyetle takib etmişler, aynı zamanda ilgili makamlar nezdinde teşebbüslerde de bulunarak vaziyetlerini bildirmişlerdir. Hatta bu mühim mesele için Babadağ Ticaret odası reisi B. Hamdi Arman şehrimize gelmiş, lâzımgelenlerle görüşmüştür.

Babadağ Ticaret Odası reisliği, iplik vaziyetini telgrafla İstanbulda uyuşturucu maddeler inhisarı umum müdürlüğüne bildirmiş, dokumacıların ihtiyacını karşılıyacak miktarda iplik gönderilmesini istemiştir.

B. Hamdi Arman, dün idarehanemizi de ziyaret ederek iplik vaziyeti hakkında bize şu malûmatı vermiştir:

— İzmire gelişim, yalnız iplik vaziyeti içindir. Babadağ (Kadıköy) de 1500 dokuma tezgâhı vardır. Denizli, Buldan ve diğer dokumacılık mıntakaları içinde Babadağ birinci gelmektedir. Onun için iplik vaziyetile en çok alâkadar mıntaka da orasıdır. Mıntakadaki dokumacıların 20 ve 24 numara iplik ihtiyacından bir kısmını istihsal vaziyetine göre, İzmir Şark sanayi şirketi fabrikası veriyor.

Uyuşturucu maddeler inhisarı da piyasaya 20 numara iklik çıkarmakta olduğu için bu numara iplik tedarikinde şimdilik pek müşkülât yoktur. Ancak 10, 12 ve 14 numara iplikten bir paket bile bulmak imkânsızdır. Burada söylendiğine göre, inhisar, 12 numara iplikleri İstanbulda satıyormuş.

Bu cins ipliklerin piyasaya çıkarılmamasının sebebini, bunlardan fabrikatorların kazançlarının az olduğuna atfedenler vardır. Fabrikalar, kaba numara iplik ihtiyacını karşılıyacak derecede kaba iplik istihsal etmemektedirler. Halbuki Adanada 2, Mersinde 1, Tarsusta 2, Gazianteb, İstanbul, Ereğli ve İzmirde de birer iplik fabrikası vardır. Bu fabrikalardan bir kısmı, istihsalâtının fazlasını Merzifon, Gazianteb, Konya ve iç Anadolu memleketlerine satmaktadırlar. Halbuki bu istihsalâttan bir nisbet dahilinde Ege mıntakasına da ayrılsa ihtiyaç temin edilmiş olur.

Niçin İzmire göndermediklerine gelince, bunun sebebini biz bilmiyoruz. Fakat alâkadarlar tabiatile öğrenmişlerdir ve biliyorlar.

Şimdi asıl mühim olan nokta, dokuma tezgâhları için lâzım olan ipliğin temini meselesidir. Çünkü Babadağ mıntakasındaki 1500 tezgâhın ayda istihlâk ettiği iplik miktarı 24,000 paket, istihsalâtı 150 bin liralık muhtelif dokumadır.

Bunun yüzde 65 i ince ve yüzde 35 i de kaba numara ipliktir.

Dokuma tezgâhlarının muattal vaziyette kalmasının önüne geçmek için acele tedbir alınması lâzımdır. İktısad Vekâletinin mütehassıslara tetkikat yaptırmak suretile gösterdiği yüksek alâka, dokumacılık mıntakalarında şükranla karşılanmıştır. Bilhassa on beş gün içinde bu meseleye kat'î çare bulunacağı haberi bütün dokumacıları memnun bırakmıştır.

Ankara seyahati

Alâka ile karşılandı

19 Mayısta Ankarada yapılacak şenliklere gidecek olanlar için İzmir Halkevi tarafından tertip edilen seyahate, halk büyük bir alâka göstermiştir.

Memurların da izin alarak bu seyahate iştirak edebilecekleri haber alınmıştır.

Aydınoğullarının eserleri

Bir konferans daha verilecek

İzmir Mühendis ve Mimarlar Birliği Reisi Mimar B. Necmeddin Emre tarafından Ankarapalas salonunda İzmirdeki Mimar ve Mühendislere (Aydınoğullarının eserleri) hakkında kıymetli bir konferans verilmiştir. Belediye fen heyeti su şubesi şefi Mühendis B. Muammer Tansu tarafından da yakında hava tehlikelerine karşı şehir inşaatı hakkında faydalı ve ayrı bir konferans verilecektir.

Sulama tesisatı

Mühendis B. Cevad Bakırçayda tedkikatta bulunacak

Trakya umumî müfettişliği su mühendisi Bay Cevad, Nafıa Vekâletince sulama işleri üzerinde tedkiklerde bulunmak üzere şehrimize gönderilmiştir. İki gün evel İzmire gelmiş olan Bay Cevad, bugünlerde Bergamaya gidecek ve Bakırçaydan istifade edilerek yapılması mutasavver olan sulama tesisatı için tedkiklerde bulunacaktır.

Bundan evel İzmirde iken Bakırçay üzerinde etüdler yapmış olan Bay Cevad, tedkikatını kısa bir zamanda bitirecek ve hazırlıyacağı raporu Nafıa Vekâletine verecektir.

İngiliz kilisesinde

Ayini ruhanî yapıldı

İngiltere kralı S. M. Altıncı Jorjun taç giyme merasimi münasebetile, dün sabah saat 11 de Gazi bulvarı civarında Sen-Jan katolik Katedralinde âyini ruhanî yapılmış, kral ve kraliçenin uzun ömürlü olmaları için dua edilmiştir.

Ruhanî âyinde vali, belediye reisi, konsoloslar, gazeteciler, muhtelif tebaalara mensup eşhas hazır bulunmuşlardır.

Tedkikler sona erdi

Şeker pancarı tohumu çiftlikleri kuruluyor

Manisa ve Alaşehirde iki çiftlik tesis edilecektir

Türkiye şeker fabrikaları anonim şirketi umum müdürü B. Kâzımın geçen hafta içinde şehrimizde ve civar vilâyetlerde tedkikler yaparak İstanbula gittiğini yazmıştık. Umum müdürle birlikte Trakyadan İzmire gelerek tedkikler yapmakta olan şirket çiftlikler müdürü B. Şahap Ege tedkiklerini sona erdirmiş olduğu için bugün Eskişehire gidecektir.

İzmir ve havalisinde yapılan tedkikler, pancar tohumu üretmek için şirket tarafından tesis edilecek çiftlikler hakkındadır.

Şimdiye kadar şeker pancarı tohumları daima dış memleketlerden ve kilosu 50-60 kuruştan tedarik edilmekte idi. Şirket umum müdürlüğünün almış olduğu tedbirler sayesinde önümüzdeki seneden itibaren dışarıdan şeker pancarı tohumu getirilmiyecek ve müstahsıllar, şirketin muhtelif yerlerde tesis ettiği pancar tohumu yetiştirme çiftliklerinden kendilerine lâzım olan pancar tohumunu kolaylıkla ve bol bir şekilde bulabileceklerdir. Üç senedenberi pancar tohumu üretilmesi için sarfedilen mesai semeresini vermeğe başlamıştır.

Yapılan son tetkiklerde Manisa ve Alaşehir havalisinde de pancar tohumu üretme çiftlikleri tessisi kararlaştırılmıştır. Bunun için şirket umum müdürlüğünce pancar tohumu yetiştirmeğe muvafık çiftlikler tesbit edilmiştir. Bu çiftlikler şirketçe satın alınacaktır. Yetiştirilen yerli pancar tohumlarımız dışarıdan getirilen iyi tohumlar derecesinde güzel ve verimlidir. Pancar tohumu yetiştiren çiftliklerin fazla miktarda ve muhtelif yerlerde tesisinden maksad, bir mıntakadaki çiftlikte herhangi tabiî bir arıza olursa, diğer mıntakalarda yetişen tohumlardan istifade etmektir.

SON HABERLER

Maltepe askerî tatbikat okulunda atış talimleri

Talimler, hakikî mermilerle olmuş ve çok parlak neticeler vermiştir

İstanbul, 13 (Hususî) — Maltepe Askerî Tatbikat mektebi le, tayyare, tank ve topların iştirakile bugün atış talimleri yapılmıştır.

Atış talimleri, hakikî mermiler kullanılmak suretile olmuş ve çok parlak neticeler vermiştir.

Talimlerde komutanlarımızdan birçok zevat hazır bulunmuşlardır.

Hükûmetimiz

Almanya i e yeni bir ticaret muahedesi yapacak..

İstanbul, 13 (Hususî) — Hükûmetimizle Almanya arasında yeni bir ticaret muahedesi aktedilecektir.

Bir heyetimiz yakında bu iş için Berline hareket edecektir.

Hariciye Vekilimiz

İtalya sefirile konuştu

İstanbul, 13 (Hususî) — Hariciye Vekilimiz B. Tevfik Rüşdü Aras, bugün İtalya sefirini kabul etmiş ve uzun müddet konuşmuştur. Bu konuşmalara büyük ehemmiyet veriliyor.

Corriere Della Sera

Kanyanın mülâkatını neşrediyor

Milâno, 13 (A.A.) — Corriere Della Sera gazetesi Macar Dış Bakanı B. Kanyanın verdiği bir mülâkatı neşretmektedir. B. Kanya İtalyan-Yugoslav anlaşmasının bir Macar-Yugoslav anlaşmasına mukaddime teşkil edebileceğini söyledikten sonra ezcümle diyor ki:

"Mevcut münasebetler çerçevesi dahilinde ve malûm kaydi ihtirazilerle Macaristan ekonomik ve icabında politik sahada diğer devletlerle teşriki mesaiye amadedir.

Von Nöyratın Romaya yaptığı ziyarete gelince Almanya ve İtalyanın mesud bir anlaşma ve hüsnüniyet örneği vermiş olduklarını kaydetmek icap eder. Macaristan bu iki büyük devletin dostane teşriki mesaisinden Tuna havzasında hakkaniyetli bir sureti tesviye için mesud neticeler beklemektedir.

İtalya kral ve kraliçesinin Buda-Peşteyi ziyaretleri İtalya Macaristan arasındaki sıkı teşrikimesainin bir tezahürü olacaktır. Bu ziyaret arasında iki memleket Dış Bakanları vaziyeti derin bir surette tetkik fırsatını bulacaklardır.

Malatya

Kombinası yakında inşa edilecek

Ankara, 13 (Hususî) — Malatya dokuma kombinasının inşası, İktısad Vekâletince münakasaya konmuştur.

Temelatma merasimin, Başvekilimiz İsmet İnönü tarafından Haziranda yapılacağı söyleniyor.

Odun yakmak yasak

Yakında bir mahrukat dairesi kuruluyor.

Ankara, 13 (Hususî) — Memleketimizin birçok yerlerinde odun yakılması yasak edilmiştir.

Yakında bir mahrukat dairesi tesis edilecek ve bu daire; odun kömürü yerine maden komürü yakılması işi ile meşgul olacaktır.

İstanbulda

67 Yaşında bir ihtiyar, karısını öldürdü

İstanbul, 13 (Hususî) — Bu sabah, Harbiyede, Pangaltı apartımanında feci bir hâdise olmuştur.

67 Yaşlarında Hüsnü adında bir ihtiyar, uzun süren bir münakaşa neticesinde 55 yaşlarındaki karısını öldürmüş ve kaçarken, muvazenesini kaybederek balkondan aşağıya düşmüş ve parçalanmıştır.

Bu haberi kim uydurdu?

Ankara, 13 (A.A.) — Bir İstanbul gazetesinde "Ankara-Kayseri hattında bir tren kazası oldu. Bir köprü çöktü. Lokomotif saplandı. Yolcular büyük heyecan geçirdiler„ başlığı altında çıkan yazı üzerine keyfiyeti tahkik ettik.

Ankara-Kayseri arasında ne bir tren kazası olmuş, ne köprü çökmüş ve ne de lokomotif saplanmış değildir. Hâdise frebetona tahvil edilmekte olan bir köprüden tren geçerken köprüdeki demir levhalardan birinin lokomotif altında kıvrılması üzerine bunun çıkarılması için trenin bir müddet tevkif edilmesinden ibarettir.

Bundan başka birşey olmamıştır.

Nafıa Vekili

Teftişe çıktı

Ankara, 13 (Hususî) — Nafıa Vekili B. Ali Çetin Kaya, teftişe çıkmıştır. Vekil, bu akşam Eskişehirde bulunacak ve oradaki şimendifer müessesesi ile fabrikaları gözden geçirecektir.

İdam edildiler

Viyana 13 (Radyo) — Praguay elçisinin kızını öldüren ve divanıharb tarafından idama mahkûm edilen iki katil sabaha karşı asılmışlardır.

Büyük Şef

B. Hitlere teessürlerini bildirdiler

Ankara, 13 (A.A.) — Hindenburg balonunun felâkete uğraması münasebetile Reisicumhurumuz tarafından Almanya Reisicumhuruna çekilen teessür telgrafı ile gelen cevabın suretleri aşağıdadır;

Ekselâns B. Adolf Hitler
Almanya Reisicumhuru ve Başvekili

Hindenburg balonunun Lakehurstta karaya inerken infilâkinden mütevellid müthiş felâketi büyük bir heyecanla haber aldım. Derin teessür hissiyatımın kabul buyrulmasını ve kazazedelerin aileleri nezdinde bu hissiyatıma tercüman olunmasını ekselânslarından rica ederim.

K. Atatürk

Ekselâns Atatürk
Türkiye Reisicumhuru

Hindenburg balonunun ağır felâketi teessürüne iştiraklerinden ve kazazedelerin ailelerine vukubulan taziyetlerinden dolayı ekselânsınıza samimî teşekkürlerimi arzederim.

Adolf Hitler

B. Ruzvelt

Silâhlanma yarışından dolayı heyecan içinde

Galveston, 13 (Radyo) — Bay Ruzvelt Teksasdan ayrılırken irad ettiği bir nutukta:

"Silâhlanmak faaliyetini görüyorum ve heyecan içindeyim. Sulh namına bu hummalı faaliyetin durmasını istiyorum. Birleşik Amerikanın siyaseti, her zamandan daha ziyade sulhperveranedir.., Demiştir.

Milan Hodzanın mülâkatı..

Berlin, 13 (A.A.) — Gazeteler Çekoslovakya Başvekili B. Hodzanın Morning Post gazetesinin bir muhabirine verdiği mülâkatı kaydediyorlar. Berliner Lokal Anzeiger gazetesi diyor ki:

B. Hodza başka bir memleketi çekiştirmek için Londra şenliklerini vesile yapmıştır. Başbakan bir harb tehlikesinden bahsetmektedir. Bu tehlikeyi askerî ittifakları yüzünden hakikaten müdhiş taarruzî teslihata tevessül mecburiyetinde kalan Çekoslovakya muhitinde aramalıdır.

Almanya kimseyi tehdid etmemektedir. Ve hiçbir kimse bu hakikatı suiistimal etmek hakkını haiz değildir.

Mareşal Pilsudski

İçin âyinler

Varşova, 13 (A.A.) — Mareşal Pilsudskinin ölümünün ikinci yıldönümü münasebetile dün bütün Lehistanda dinî merasim yapılmış ve bayraklar matem alâmeti olarak yarıya indirilmiştir.

Varşova cumhurreisile Mareşal Smigli Rydz ve hükûmet azası Pilsudskinin eski ikametgâhı olan Elvedere sarayının önüne çelenkler koymuşlar ve müteakiben bu sarayın kilisesinde yapılan âyine iştirak etmişlerdir.

Varşova, 13 (A.A.) — Katedralinde cumhurbaşkanı ile Mareşal Smigli Rydz hükûmet ve parlâmento azası, ordu mümessilleri ve kalabalık bir halk önünde büyük bir âyin yapılmıştır.

Matem gününün en dikkate değer hâdisesi bütün Lehistanda yapılan üç dakikalık sükût olmuştur.

ANADOLU

Günlük siyasal gazete

Sahip ve başyazarı
Haydar Rüşdü ÖKTEM
Umumî neşriyat ve yazı işleri müdürü: Hamdi Nüzhet Çançar
İdarehanesi:
İzmir İkinci Beyler sokağı C. Halk Partisi binası içinde
Telgraf: İzmir — ANADOLU
Telefon: 2776 -- Posta kutusu 405

ABONE ŞERAİTİ

Yıllığı 1200, altı aylığı 700, üç aylığı 500 kuruştur.
Yabancı memleketler için senelik abone ücreti 27 liradır
Her yerde 5 kuruştur
Günü geçmiş nüshalar 25 kuruştur.

ANADOLU MATBAASINDA BASILMIŞTIR

Düşündüklerim

Tipler

Bir amele tanıyorum. Hatta o bir değil, birçoklardan biridir. Anadolu çocuğudur. Yemiş çarşısı ile incir hanlarının dar sokaklarında diğer arkadaşları gibi, sık sık görünür. Ekseriya ayağında poturumsu birşey vardır. Beli, hafif kuşaklıdır. Sırtında gömlek gibi kapalı, ince, soluk, çapraz veya omuzdan düğmeli bir caket..

Çok dikkat etmişimdir:

Bu ve onların ömür geçirdikleri yer, işte bu sokaklardır. Ne kordon sahillerinden bir güzel akşamın, bir yıldızlı gece ile sevişip karışmasını, ne bir gün doğuşunun ılık, hayatla dolu tablosunu seyretmişlerdir ve ederler..

Sabahları, bir katmerci, öğle ve akşam vakitleri bir seyyar köfte satıcının etrafında toplanırlar, güle eğlene yemek yirler.. Ve geceleri, kalın çuvallardan yapılmış, mağaza köşelerine sıkıştırılmış yataklarını serer, mışıl mışıl uyurlar.

Onlara sorunuz:

— İyiyiz, çok şükür -derler- Allah cumhuriyete zeval vermesin. Bugünleri gördük, ne mutlu bize?.

*
* *

Tabloyu değiştiriyorum. Çünkü madalyonun diğer bir cephesi vardır:

Bir yalı veya güzel bir ev.. Bol ışıkların düştüğü bir salonda, bizim, meselâ İzmir piyasasının maruf bir siması.. Sırtında şu dakikada ne vardır, malûm... Dekor malûm.. Masa ve üstündekiler de bittabi malûm.

O, sabahtan müştekidir. Soracak olsanız, derhal:

— Bu akşam gene uyuyamadım!

Der.. Geceyi, ona sormağa gelmez:

— Birçok işlerim vardı. -diye başlar- Kâtiblerimle, saat ona kadar kafa patlattım. Yirmi mektub imzaladım. Üç tanesini yeniden yazdırdım. Başımıza bir de hayır cemiyeti azalığı çıkarmışlar.. Sanki bir o eksikti..

Gündüzleri ne ile iştigal eder, o da malûm..

Ve, döner dolaşır, onu da, diğeri gibi, bir memleket ve millet zaviyesi içinde mütalea-ya kalkarsınız, işte cevab:

— Buhran var!... Söyliyecek söz çok, fakat cereme verecek para yok.. Azizim, bu böyle olmaz... Olamaz, hayır!.. Falan memleketle.... İlh...

Ve, o size bu cevabı verirken dışarıdan, birincilerin şu şarkısı duyulur:

Elinizden elinizden
Kurtulaydım dilinizden.
Yeşil başlı ördek olsam,
Sular içmem gölünüzden..

Şu şarkıyı, şu mevzuda, hiçbir ima ve fantazi yapmadan yazdım, emin olunuz.

Orhan Rahmi Gökçe

İtalya hakkında yalan haberler yazan İngiliz muharriri

Roma, 13 (A.A.) — Salâhiyettar mehafilden bildirildiğine göre İtalya hakkında yalan haberler veren İngiliz Nevs Chroniclein Roma muhabiri Bn. Makenzin polis tarafından İtalyadan çıkmağa davet edilmiştir.

Londra mektubları:

Londra, başlıbaşına bir cihana benzer

Bir fabrika gezintisi.. tasavvur ediniz ki bunun içinde, tayyare staj ve spor kulüpleri var..

YAZAN: Hamdi Aksoy İZMİR MEBUSU

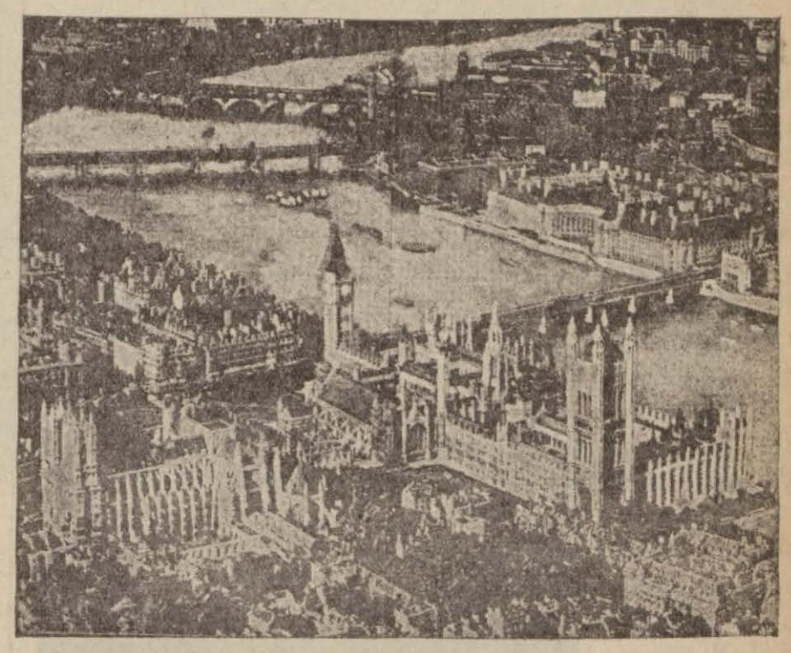

Londradan bir görünüş

— 1 —

Londra, 7 — Avrupanın bir kısmı mühimmini görmüştüm. Garp seyabatimin bu üçüncüsü; Londraya oluyor. Yedi sekiz sene evel Berlin-Dessav seyahati bana pek enteresan gelmişti. Almanyayı bilhassa garp kapısını yeni açıyordum. İki sene evel vapurla Venediğe gelmiş, oradan otomobille baştanbaşa İtalyayı, İsviçre ve Fransayı dolaşarak Brüksel Liyej - Hamburg - Berlin yolile memleketime dönmüştüm. Cenubî Fransadan Alp tepelerine tırmandıktan sonra İspanyaya Barselona geçmiştim. Bu intibalarımı da "Tan„ da neşretmiştim. İnsanın daima yeniye karşı uyanan bir sevgisi olduğu gibi görmediği, bilmediği diyarı görebilmek hevesi çok kuvvetlidir. Londra onun için bana cazip geldi. Fakat bu görgü hakikaten çok yerinde olmuştur. Dünyanın yarısına sahip bir milletin payitahtını görmek, o milleti yakından görmek demektir.

Londra, her memleketten başka, ayrı bir "tip„. Düşünen ağır ve vakur bir insan gibi.. Sokaklara taşmış bir nehir gibi akan insanlarda sessiz ve gürültüsüz bir hal var. Pariste olduğu gibi, polisin ağzından düşmiyen düdük sesleri işitilmiyor. Karalar giymiş polis, heykel gibi olduğu yerde dimdik duruyor. Sorulan herşeye nezaketle cevap veren bu heykel, yaya ve otomobil yolcularına hareket emrini verdiği zaman elleri yerinden oynuyor. Ancak o zaman canlı bir mahlûk olduğunu görüyorsunuz. Halk da ayni sükûtun timsali... Fakat içtimaî bünyenin içine yerleşmiş ve kökleşmiş bir an'ane var. Bu bizim demokrat hayata hiç uymadığı için bu kadar fazla etiket insanı sıkıyor.

Akşam yemeklerinde mutlaka smokin ve bilhassa frak giymek gayet tabiî birşeydir. Mükemmel inşa kitapları var. Sör, Mister, Marki, Kont, Dük ilâh. Bunlar hakkında elkabı resmiye ve sonunda hangi cümlei ihtiramiye kullanılacaksa onlar adeta tedvin edilmiş bir kanunu içtimaîdir. Bu sıkıcı ve boğucu resmiyet havasını biz teneffüs edemeyiz. Birisile görüşmek için mutlaka randevu istemek şarttır. Gününü ve saatini tayin ona aiddir. Derhal kabul etmek en âcil işte dahi caiz olmıyan bir âdet hükmüne girmiş! İngiliz vatanında güneş gurub etmezmiş; yarı dünyaya sahip olduktan sonra bunu anlamamak hamakattir. Dünyanın serveti, dünyanın her tarafından gelmiş ve dolmuş maddelerle dolu bir şehir varsa Londradır.

Londra başlıbaşına bir cihan.. Britiş müzeomda mevcud eserler için bir tek kelime kâfidir. Bu müzede dünya vardır. "Kügarden„ parkındaki nebatat kolleksiyonu, bütün dünyayı ifade eder. Bu kadar çiçek ve ağaç seven memleket nerede vardır? Binbir çeşit lâle tarlaları nefis bir şark halısı zevkini veriyor. Hakikî medeniyetin kökü olan çiçek ve ağaç zevk ve kültürü İngiliz milletinin, içinde taşıdığı en kuvvetli anasırdandır. Fakirinden en zenginine kadar bağrına basıp taşıdığı çiçek demeti hayatının mesud hüccetidir. Servetin medeniyet olmadığını iddia edenlerdenim. Servet medeniyet yaratmaz, servet denilen vasıta bir gün elden kaçarsa sahte medeniyet maskesi düşer ve içinde saklı kalan iptidailik sırıtır.. Demek ki en büyük servet, medeniyet ve kültürdür. Kültürün kuvveti önünde herşey eğiliyor.

Londraya kırk mil mesafede bir şahsın bir tayyare fabrikasına davetli idik. Fabrikanın azameti, kudreti, hayret verici ibdaı işini bir tarafa bıraki-

— Sonu 6 ıncı sahifede —

TAKVİM

Rumî - 1353	Arabî - 1356
Mayıs 1	Rebiülevel 3

MAYIS
1937
14
CUMA

Evkat	Ezan	Vasat	Evkat	Ezan	Vasat
Güneş	9,27	4,44	akşam	12	19,1[illegible]
öğle	5,53	12,10	yatsı	1,50	22,0[illegible]
ikindi	8,48	16,06	imsak	7,24	2,4[illegible]

Bergama tarihinden:

Küpsüz hamamın "küp„ hikâyesi

Küplerden biri Fransız müzesine nasıl gitti ve mevcud rivayetler

YAZAN **Osman Bayattekin**
BERGAMA MÜZE MÜDÜRÜ

— 3 —

Ayasofya müzesindeki küplerden biri

Bu vakıfnameden başka yerde deniliyor ki:

Hamamın yakınında Taşhan adında bir han vardır; bunun kitabesi ise:

835 Hicri tarihli olup, sultanlar sultanı Mehmed oğlu Muradın zamanında Hatip şöhretile anılan Mahmudun oğlu Heybetullah tarafından yaptırıldığını göstermektedir.

Hatta hamama bitişik olan İncirli mescidin de bu zamanda yapıldığı kabul olunmaktadır.

Bütün bunlar, küpleri bulanın ve hamamı yaptıranın Kara Osman olmadığını bildirmektedir.

Şarl Teksiyenin İzmir bölgesinde dolaştığı yüz yıl önce, buralarda Kara Osmanların derebeyliği hüküm sürmekte idi. Heryerde Kara Osmanların şöhretini duyan Teksiye, bu küp hikâyesini de gözlerini kamaştıran o gösterişli devre mal edivermiş olacaktır. Diğer müverrihler de bunu esas tutarak bazı ilâvelerle aynı yolda yürümüş olacaklardır. Küçük Asya tarihi, küplerin 1350 tarihinde bulunduğunu yazıyor. Hatip paşa sülâlesinin elinde bulunan müteaddid berat ve ilâmlarda, (merhum Gazi Hüdavendigârın ve sultanlar sultanı Murad Han Hüdavendigârın nişanı şerifleri var) diye kayıdlar bulunmaktadır..

Bu itibarla küplerin Murad zamanında bulunduğu muhakkaktır. Ancak Muradın saltanatı 1350-1389 tarihleri arasında olmasına göre bu 39 yıllık müddetin hangi senesinde bulunduğunu tespit etmek imkânı bulunamamıştır.

Murad zamanının ortasından hesaplanırsa bugüne kadar küplerin bulunuşu üzerinden 560-570 yıl geçmiş oluyor demektir.

Vakıfnamelere, beratlara, ilâmlara ve kitabeye göre hamamı ve kârvansarayı Hatip paşanın oğlu Heybetullahın yaptırdığı ve küplerin de Bedriddin Mahmud Hatip (Paşa) tarafından bulunduğu kat'î surette anlaşılmaktadır. (1)

Hatip paşanın hayatı, fermanları ve sülâlesi hakkındaki tedkikleri ayrı bir yazıya bırakarak köpsüz kalan hamamdan küpün nasıl kaldırıldığını da kaydederek bitirelim:

1784 tarihinde Bergama harabelerini görmeğe gelen İstanbul Fransız sefiri Choiscul Oauffier bu küpe 100 bin kuruş vermişti.

1832-1837 senelerinde Bergamada hafriyat yapan (Teksier) ise bu küpü almak için 12 bin beş yüz Fransız frangı teklif ediyor, fakat sahibi vermiyor. Sonra Sultan Mahmud (Lui Filip) e hediye ettiğinden bu küp Luvr müzesine götürülüyor.

Bergama tarihinin yazdığı gibi bu küp, Kara Osman tarafından yaptırılan bir hamama konarak hizmetçilerinden birine verilmiş olmadığını da bu suretle anlamış oluyoruz. Esasen vakıfname ve beratlar bu ciheti açıkça göstermektedir. Nitekim, Fransız sefirinin ve Teksierin oldukça mühim bir meblâğ teklif etmelerine rağmen mahza beş asırlık ecdat yadigârı diye bu küpü gene satmamışlardı.

Esasen tımarlarile, çiftliklerile, hanlarile, hamamlarile bolluk ve varlık içinde yaşıyan bu sülâlenin bu gibi paralarla iğfal edilmesine de imkân yoktu.

Bu küp, bütün bu yüksek varlığı yaşatan ve yaşıyan bir aile sembolü olmuştu. Fakat Mahmudun fermanı, dört yüz elli yıl önce ecdadının verdiği fermanı bozmakla kalmamış çok kıymetli ve en güzel bir eserin de yabancı ellere geçmesine sebebiyet vermiştir.1837

Bir hatıranın kıymetli bir armağanı olan bu küp, bugün Luvr müzesinin geniş ve güzel salonlarından birisinde bütün tarihî değerile mevki almış bulunmaktadır.

Osman Bayattekin

(1) Luvr müzesine giden küpün kapağının paşalardan merhum Halil ağanın evinde bulunduğu müze idaresi tarafından haber alınması üzerine yapılan araştırmalarda çamaşırlık yapılan taş ahırlar arasına konduğu görülmüş ve oradan çıkarılarak Bergama müzesine kaldırılmıştır. Bu kapak bugün Bergama müzesindedir.

Yalanmış

Tokyo, 13 (Radyo) — Hariciye Nezareti; Japonyanın, bir ticaret muahedesi imzalamak şartile General Franko hükûmetini tanıyacağına dair olan haberleri tekzib etmektedir.

ZABITA

Kemerde

Üç kişi biribirine girdi

Dün, Kemerde Alman kulesi mevkiinde kanlı bir hâdise olmuş, kavga eden üç kişi, biribirlerini yaralamıştır. Hâdise şöyle olmuştur:

Mehmet oğlu Haşim, dün gece fazla rakı içmiş ve sarhoş bir halde ötedenberi kavgalı bulunduğu Ramazanın evine gitmiş, kapısını tekmelemeğe başlamıştır. Haşim, kapı açılıp ta Ramazan dışarı çıkınca, bıçağını çekmiş ve Ramazanın sol bacağına saplamıştır. Vak'a yerine koşan Hasan karısı Şaziye de sol elinden yaralanmıştır. Haşim kaçarken, Ramazan da eline geçirdiği maşa ile Haşimin yüzünü yarmıştır. Suçluların hepsi de zabıtaca yakalanmıştır.

Palto hırsızı

Karşıyakada Osmanzade Yalı caddesinde Ali oğlu Şükrünün paltosunu çalan Halil oğlu Salih yakalanmıştır.

Rakı içerlerken

Ahmed, İsmail ve Mustafa ismindeki üç arkadaş, Fevzipaşa bulvarındaki demirci dük kânında rakı içerlerken aralarında kavga çıkmış; Mustafa sivri bir demirle İsmaili yaralamıştır.

Vapurdan portakal çalmış

Limanda bulunan İnönü vapurundaki sandıklardan portakal çalan Mustafa oğlu Nail yakalanmıştır.

Baskların yaptıkları mukabil taarruz hiçbir netice vermedi

İhtilâlcilerin eline düşen mebzul miktarda un, son zamanlarda İngiltereden gönderilmekte imiş

Salamanka, 13 (Radyo) — Asi kuvvetler Bilbaonun Demir siper denilen hattına taarruz etmektedir. Monist denilen bir yerle sahilde bulunan küçük Galis limanını işgal etmişlerdir.

Topçu kuvvetler Bilbao civarını bombardıman etmektedirler. Şehir havalisinde köylerde yangınlar çıkmaktadır.

Baskların Montesolobe ve Biskadiye yaptıkları taarruzlar 15,000 zayiata malolmuş ve akim kalmıştır.

Elde edilen bazı top ve mermilerin 1937 senesi mamulâtından ve İngiliz, Çekoslovakya fabrikaları mallarından olduğu görülmüştür.

Bir çok un elde edilmiştir. Bunlar da İngiltereden gönderilmiştir.

Ademi müdahale komitesi toplanıyor

Londra 13 (Radyo)—Londra ademi müdahale komitesi yarın Hariciye dairesinde Lord Plimutun riyasetinde toplanacaktır.

Ruznamede İspanyadaki harbin azamî şekilde insanîleştirilmesi ve gönüllülerin geri çekilmesi meselesi verdir.

Boğazlardan dört vapur geçmiş

Roma, 13 (Radyo) — İstanbuldan alınan haberlere göre, boğazlardan dört İspanyol vapuru tayyare ve silâh hamulesile Barselon ve Valâns istikametine geçmişlerdir.

General Franko

General Franko milis kıtaları teşkil etti

Salamanka, 13 (Radyo) — General Franko neşrettiği bir emirname ile milliyetperver milis kıtaları tesis etmiş ve bu milislerin kumandasını general Monasteryoya vermiştir.

Gönüllüler tevkif edildi

Paris, 13 (Radyo) — Prinyandan bildiriliyor:

Fransız jandarma kuvvetleri İspanya hududunda bir otokar ile yirmi gönüllüyü tevkif etmişlerdir.

Baskların fedakârane mukavemetleri

Salamanka, 13 (Radyo) — Asi kuvvetler Bilbaoda Biskay tepelerini işgal etmiştir. Bu kuvvetlerle milisler arasında müdhiş bir harb devam etmektedir.

Havanın fenalığı tayyare faaliyetini güçleştirmiştir. Asi topçular milis mevzilerini büyük zararlara uğratmıştır.

Bask milliyetperverlerinin mukavemeti gittikçe fazlalaşmaktadır. Milisler her karış toprağı azamî bir fedakârlık ve inadla müdafaa etmektedir.

Toledo, 13 (A.A.) — Havas ajansının muhabiri hükûmet Milislerinin Toledo cenubunda yapmış oldukları ve başaramadıkları bir taarruz neticesinde ağır zayiata uğramış olduklarını bildirmektedir.

Frankistler Milislerin kendi siperlerine yaklaşmalarına müsaade etmişler ve sonra bütün mitralyözleri ile ateş açmışlardı.

Havas ajansı muhabiri muharebe meydanının adeta bir mezbaha haline gelmiş olduğunu ilâve etmektedir.

Toledo cephesinde

Madrid, 13 (A.A.) — Toledo cephesi: Hükûmet milisleri Arges-Tolede yolunun garbında ileri hareketlerine devam etmek etmektedirler. Tanklar düşmanı birkaç defa ricate icbar etmiştir. Hükûmetçilerin topçu kuvvetleri asilerin mevzilerini ve kafilelerini bilhassa takviye kıtaatı getirmekte olan 30 kamyondan mürekkep bir kafileyi fasılasız surette bombardıman etmiştir. Hükûmetçilerin tayyareleri Toledo mezarlığile San Roguedaki asilerin mevzilerini bombardıman etmişlerdir. İnsanca zayiat mühimdir.

Bordoda

Bir Fransız tayyaresi düştü ve yandı

Bordo, 13 (Radyo) — Dün akşam orduya mensub bir tayyare düşmüş ve yanmıştır. Bu kazada iki zabit yanmış ve ölmüs, iki kişi de yaralanmıştır.

B. Darani

Macaristanın teşrikimesaiye amade olduğunu söylüyor..

Belgrad, 13 (Radyo) — Macaristan Başvekili B. Darani, bugün parlâmentoda bir söylev vermiş ve Macaristanın, Tuna havzasındaki küçük itilâf devletlerile müsavi hukuka malik olması ve komşu memleketlerdeki Macar ekalliyetlerinin hukuklarının tanınması hakkında tevdi edilecek her projenin tetkik edileceğini ve bu hususta teşrikimesaiye bilfiil iştirake amade olduğunu söylemiştir.

Tire tenezzühü Hazirana bırakıldı.

Halkevi tarafından tertib olunan Ankara seyahati münasebetile Tire tenezzühü, Valimiz B. Fazlı Güleçin tensibi üzerine Hazirana talik edilmiştir. Tenezzüh günü, ayrıca ilân edilecektir.

Körlerin konseri

Halkevinde verilen konser çok alâka gördü

Dinleyiciler, büyük bir muvaffakıyet gösteren malûl müzisyenleri şiddetle alkışladı

Konseri verenler ve konserde bulunanlar

Dün akşam şehrimiz dilsiz, sağır ve körler mektebinin musiki kısmı tatebeleri tarafından Halkevi salonunda çok güzel bir konser verilmiştir. Memleketimizin yegâne körler konservatoru olan bu teşekkülün tertib ettiği bu konser, her bakımdan takdire şayan bir hâdise olmuştur.

Konsere, körler orkestrasının çaldığı Mazartın Sesnoces de Figaro üvertürü ile başlandı. Bu güzel eserin çalınmasını, salonu dolduran dinleyicilerin sürekli alkışları selâmladı. Herkes feleğin gadrine uğramış bu zavallıların bu derece yüksek muvaffakıyetini içten gelen bir galeyanla alkışlayordu. Orkestra halinde ve her âlet ayrı ayrı vazifesini yaparak çalınan bu üvertür, cidden takdire lâyıktı.

Bundan sonra talebeden Kenanın kemanla çaldığı (Chafın) ın (Mocturne) yi teknik ve santiman bakımından mükemmel olarak çalındı ve çok takdirler topladı. Musiki üstadı Bahın Arbası da temiz bir tonaliteyle çalınmıştır.

Keman sololardan sonra orkestranın çaldığı Şark bayramı isimli eserde, bilhassa güç pasajları fülütçü Şahin çok parlak ve tatlı nağmelerle dinletti. Beraberliği epeyce güç olan bu eserde alil artistler büyük bir muvaffakıyet gösterdiler. İyi bir beraberlikle eseri bitirdiler.

Piyano, beş keman, viyolonsel, fülüt ve klârnetten mürekkep bu orkestranın çaldığı Sije'tais Roi üvertürü Faust operasının büyük fantazisi de takdire şayan beraberlik ve kudretle çalınarak dinleyicilere temiz müzik zevki verdi. Yalnız kemanla çalınan Meditationde ve Solvcig şarkısı Souvcnir hakikî san'atkâr elinin kudretini taşıyordu.

Yalnız telli sazların çaldığı romansın bütün armoni incelikleri duyuluyor; herkesde yüksek takdir hissi uyandırıyordu.

Bu güzel eserlerin ne kadar büyük güçlüklerle bu malûl gençlere öğretildiğini düşünürsek, bu takdirlerimiz bir kaç misline çıkar. Başta bu kıymetli müesseseyi idare edenleri ve önümüze bu kadar mükemmel bir eser çıkaran malûl genç san'atkârları, kabartma notalarla bu eserleri talebelerinin hafızasına işliyen ve orkestra halinde bütün armonisile icra ettiren musiki hocalarını nihayetsiz takdirlerle tebrik etmek bir borçtur. Çok isteriz ki, bu gençler Avrupaya gönderilerek dinletilsin ve oradaki emsallerine olan yükseklikleri tebarüz ettirilsin. Çünkü böyle bir seyahat, memleketimizin en zor işlerde bile ne kadar muvaffakıyet elde edebildiğine bir delil olacaktır.

Onural

Aydında ANADOLU

Aydın belediye büdçesi 97,650 liradır

Aydın mezbahası için yeni tedbirler alındı, tahsisat kondu

Müsamereden bir intiba

Aydın, (Hususî) — Aydın şarkurulu 937 yılı büdçesini 97650 lira olarak kabul etmiştir. Elektrik müessesesi büdçesi de 25,000 liradır. Büdçeye göre memur ve müstahdemin kadrosunda değişiklik yoktur. Yalnız 80 lira ücretli bir baytar ve mezbaha için dört tane kesici kadroya eklenmiştir. Bu suretle bundan sonra Aydında da mezbahada kesilecek hayvanlar baytarın nezareti altında ve belediyenin kesicileri tarafından kesilecektir. Büdçede tenvirat için 9000, tanzifat için 5600, itfaiyeye 2380, vergi borçlarına 4000 diğer borçlara ve kurağ taksitine 24675, suyolları için 4500, belediye ve Merkez bankası hissesi için 4976, Kültürpark için 1500 lira ayrılmış kalanı da diğer uray ihtiyaçlarına tahsis edilmiştir.

Halkevinde müsamere:

Aydın Gazipaşa ilkokulu talebeleri geçen hafta Halkevinde yıllık müsamerelerini verdiler. Küçükler müsamerede hakikaten çok muvaffakıyet gösterdiler.

Bir dikiş makinesi kumpanyası Aydın şubesi, kendi öğretmeni bayan Nefisenin idaresinde birkaç ay evel bir dikiş ve nakış kursu açmıştı. Aydının bir çok kadın ve kızlarının devam ettiği kurs Nisan sonunda bitti. Yetişenler, Halkevinde güzel bir sergi açtılar ve çok alâka gördüler.

Sarayköyde maç

Denizli, 10 (Hususî) — Bölgemizde lig maçları başlamıştır. Ilk maç program mucibince Denizli Menderes spor klübü futbol takımı ile Sarayköy Genç Altıokçular klübü futbol takımı arasında Sarayköy spor sahasında 9/5/1937 Pazar günü yapılmıştır. Zıyanın hakemliği altında yapılan bu maç havanın yağmurlu olmasına rağmen çok heyecanlı ve samimî olmuş, Sarayköy takımı 2-1 galib gelmiştir.

Torbalıda çekirge

Torbalı, 10 — Kazanın karakuyu köyü civarında çekirge görüldüğü ziraat memurluğuna haber verilmiş, hapılan araştırmada bu köy civarında beher metre murabbaında yüz çekirge görülmüş ve bunların üremesine meydan verilmemek için icab eden tedbirler alınmıştır. Birkaç gün içinde çekirgelerin tamamen imha olunacağı ümid edilmektedir.

Zavallı yavru

Torbalı, 10 — Dün ilçenin Arapça köyü ormanlarında terkedilen yeni doğmuş bir çocuk bulunmuştur.

Öğleden sonra nohud çapalamak üzere köyden tarlaya giden kadınlar Tire şosesinden Şehidler köyüne uzanan yol üzerindeki ormanda bir çocuk ağlaması işitmişler ve yaptıkları araştırmada paçavralara sarılı bir oğlan bulmuşlardır. Vaziyetten haberdar edile köy muhtarı çocuğu kazaya göndermiş ve kaymakamlığı haberdar etmiştir.

Yapılan incelemede çocuğun aynı gün otobüsle İzmirden Şehidlere giden, yanında ve kucağında iki çocuğu bulunup otomobilden inerek yola sapan bir kadına aid olduğu anlaşılmıştır. Kadın aranılmaktadır, çocuk ta İzmir çocuk yuvasına yollanmıştır.

Belediye

Hekimlerinin toplantısı

Belediye hekimleri, dün belediye reisi Dr. Behçet Uzun başkanlığında bir toplantı yapmışlardır.

Bu toplantıda sinek mücadele işleri, şehrin sıhhî durumu, belediyenin sıhhî vazifeleri hususunda elde edilen neticeler üzerinde görüşülmüş ve yeni kararlar alınarak icab eden direktifler verilmiştir.

Halkevi köşesi

1 — Bugün saat 16 da dil, tarih ve edebiyat komitesi, saat 18 de yönkurul toplantıları vardır.

2 — Evimizde bir resim dersi açılmıştır. Dersler erkek lisesi resim öğretmeni B. Kadri Ataman tarafından verilecektir. Derslere 15 mayıs cumartesi günü saat 16 dan itibaren başlanacaktır. Kayıdların gelmeleri ve kaydolunmak istiyenlerin de evimize müracaatleri.

3 — Halkevi azalarının kayıdlarını yeniden yapıyoruz. Evelce defterlerde kayıdlı eski azanın bu kayıdlarını yenilemek ve yeni talebnamelerini doldurmak, tedansan ve garden parti davetiyelerini almak üzere evimize teşriflerini, talebnamelerini dolduran muhtelif şubelere kaydedilmiş ve davetiyelerini almış olan azalarımızın da davetiyeleri kontrol edilmek üzere içtima ve tedanslara teşriflerinde davetiyelerini beraberlerinde bulundurmaları rica olunur.

Çimdikler

Mantık

İloğlunun dili, yaman şeydir. Mantığı ise, korkunç.

İki kişi konuşuyordu. Şöyle kulak misafiri oldum, diyorlardı ki:

— Yahu, şu Belediye Reisi Doktor Behçet Salih olur şey değil!... Sabah namazında sokağa çıkıyor, ver elini Karşıyaka, geç buradan fuara, haydi atla Eşrefpaşaya.. Akşam karanlığı basıyor, hâlâ dolaşıyor.

— Ne var sanki bunları yapamıyacak!.. Bende o rahat, o huzur olsun, ben de onun gibi hergün saatlerce bacaklarımı uzatıb rahat edeyim de, bak, neler yaparım?.

Bayıldım bu ikincinin mantığına doğrusul.

***

Gene başka iki zat konuşuyor ve ben, istemiye istemiye kulak misafiriyim. Çünkü pek yakınımda idiler. İşte söyledikleri:

— Yahu, şu Vindsor Dükü, eminim ki, başından aşk ve krallık geçti diye pişman olmuştur.

— Neden?

— Âşık olaydı, fakat kral veya onlara yakın bir zat olmıyaydı, aşkını megafonla ilân etse kimse aldırmazdı. Keza, kral olub âşık olmıyaydı, hayatının etrafında milyarlarca göz dolaşmazdı..

— Netice?

— Pişmandır vesselâm!..

Hem kral olmak, hem kralıktan kendi arzusu ile çekilmek, hem sevdiği kadını almak, hem de milyonlarca insan tarafından alkışlanıb sevilmek varken, bişmanlık denilen nesne, bunun neresine girer, anlıyamadım. Mantığa bakın hele!.

***

Bir doktor, diğer bir doktorla konuşuyordu:

— Yahu, bugün bir apandisit ameliyatı yaptım. Çok iyi geçti, memnunum. Yalnız birşey beni daima düşündürüyor.

— Nedir o?.

— Şu ameliyat olan hastanın yerinde ben olmalı idim. Hiç ameliyat geçirmedim. Okumak başka, fakat hastanın yerine geçib bütün o halecan, heyecan ve ıztıraplarını geçirmek gene başkadır. İşte ben onu tatmak istiyorum..

Ben bunları dinlerken, az kalsın bağıracaktım:

— Aman doktorum, iyi dikkat et, mantık denilen birşey vardır. Ecel şerbeti de ameliyat masasının yanıbaşında durur ha!. ***Çimdik***

Hitler - Mussolini mülâkatı..

Viyana, 13 (Radyo) — Berlin ve Romadan buraya gelen haberlere göre, Hitler-Mussolini mülâkatı için yeni bazı tedbirler alınmıştır.

Romadan bildirildiğine göre, mülâkat tarihinde değişiklik yapılmıştır. Berlin haberleri ise, mülâkat tarihinin henüz tesbit edilmediğini bildirmektedir. Alınan tedbirlerin mülâkat tarihine mi, yoksa seyahatin güzergâhına mı taallûk ettiği meçhuldür.

Büyük Millet Meclisinde

Ziraat Bankası kanunu hakkında Kamutaydaki hararetli müzakereler

Faizin, yüzde (9) dan (6) ya indirilmesi için Hükûmetçe tedabir alınması taleb edildi

Ankara, 13 (A.A.) — Dün Refet Canıtezin başkanlığında yapılan Kamutay toplantısında şeref ve haysiyeti muhil suçların, hangi suçlar olduğunun ve memurin kanunundaki muhilli haysiyet ve namus cürüm kaydının şümulü derecesinin tefsiri hakkındaki mazbata okunduktan sonra Türkiye Cumhuriyeti Ziraat Bankası kanununun müzakeresine devam olunmuştur.

Maddelerin müzakeresi esnasında banka kanununa göre tanzim edilecek nizamname kelimesi üzerinde müteaddid hatipler söz alarak bunun statu kelimesinin karşılığı olarak konulup konulmadığı ve nizamnamenin banka idaresi tarafından doğrudan doğruya mı tanzim ve tatbik edileceği veyahud Teşkilâtıesasiye kanununun 52 inci maddesine göre Vekiller heyeti ve Şûrayı devlet tarafından görüldükten sonra mı tatbik edilmesi lâzımgeleceği meselesi üzerindeki noktai nazarlarını ileri sürmüşlerdir.

Bütçe encümeni reisi Mustafa Şeref Özkan ileri sürülen mütalealara karşılık vererek mevzuu müzakere olan kanun ile Ziraat Bankasının anonim şirket mahiyetini kaydederek bir devlet müessesesi mahiyetini almakta bulunduğunu ve bu kanunun derpiş ettiği nizamnamenin Teşkilâtı Esasiye kanununun 52 inci maddesine uygun olarak Devlet Şûrasınca tasvib edilmesi lâzımgeleceğini ve bunun bu suretle yapılmasının Bankanın ticarî mahiyetine halel vermiyeceğini izah etti.

Bu izahatı müteakıb kanun metnindeki (bir kelime okunamamıştır) kelimelerinin nizamname olarak tashihi hakkındaki takrir okunarak kabul edildi.

Bankanın, kanunun mecburî kıldığı muamelelerden maada yapacağı umumî muameleleri ve girişeceği işlere ait maddelerin müzakeresi esnasında ileri sürülen bazı noktai nazarlara karşılık olarak da Ekonomi Bakanı Celâl Bayar meselenin bir salâhiyet meselesi olduğuna işaret ederek demiştir ki:

—Mutlaka banka bu işleri yapacaktır, diye tavzif etmiyoruz. Bu işlerin yapılması bilâistisna her ferd tarafından arzu edilen hayırlı ve memleket için nafi işlerdir. Bunda şüphemiz yoktur. Eğer banka bunların yapılması için kendisinde imkân görür, vaziyetini müsaid bulursa bu salâhiyete istinaden bu işlere girişilecektir. Böyle bir imkânı bankanın elinden alıp memleket lehinde kullanılmasına müsaade etmemek zannediyorum ki memleket için faydalı birşey olmaz.

Arkadaşları tatmin etmek için şunu da ilâve edeyim ki bittabi bu bankanın da emsali bankalar gibi herşeyin üstünde tutuğu bir iş vardır. Kendi şerefini muhafaza etmek. Bir

Büyük Millet Meclisi içtimalarından birinde

bankanın şerefi ancak taahhüdatını zamanında hüsnü ifa ile muhafaza edilebilir. Ziraat Bankası birinci derecede memleketin ekseriyeti azimesini teşkil eden çiftçinin maksadına hizmet ve onun menafiini sıyanet etmekle kendisini mükellef tutar. Bunun haricindeki giriştiği işler gene memleket ziratinin nefine olarak kazanç istihsali için girişebileceği işlerdir. Ve bütün buna müteferri olan işleri sıralıyabiliriz.

Geçen gün arzetmiştim. Bankanın bilânçosunda görüldüğü veçhile mevduatı günden güne artmaktadır. Bu da milletimizin bankaya olan itimadının büyük bir nişanesidir. Fakat bu itimadın devam etmesi için mutlaka mevduat sahiplerinin paralarını gününde almasıyle kabildir. Bunun için de her giriştiği işte hesaplı bulunması icab eder.

Ekonomi Bakanı sözlerine devam ederek mevduat sahiplerine zamanında paralarını iade etmek, gibi bankacılığın esası olan tekniğini kaydetmiş ve şunları ilâve eylemiştir:

—Bankanın umumî politikasını idare eden bir nâzım heyet vardır. Ziraî krediyi mecburen dahil olacağı ticarî krediler, ziraî ve sınaî krediler, kanal açmak, bataklık kurutmak gibi hususlarda bu heyetin vereceği karardır ki, bankanın umumî siyasetini gösterecektir. Ve itiraf etmek lâzımdır ki, bankanın çok dirayetli ve yüksek bir idare meclisi verdir.

İstanbul emniyet sandığının Türkiye Cumhuriyeti Ziraat Bankasına bağlı hükmî şahsiyeti haiz ve mezkûr bankanın murakabesine tabi bir müessese bulunduğu ve müessesenin yapacağı muamelelere aid 25 inci maddenin müzakeresi esnasında kanuna Sandığın maksadı teessüsüne münafi muamelelerde bulunmıyağı hakkında bir kayıd konulması lâzımgeleceği ve bunda zaruret bulunduğu hakkında bir mebus tarafından ileri sürülen mütaleaya karşılık olarak da Ziraat Bankası genel direktörü Kemal Zaim, emniyet sandığının kuruluşu tarihinden beri geçirdiği safhalardan kısaca bahsettikten sonra 1931 den 1936 ya kadar geçen devre içinde sandık sermayesinde görülen tezayüdü bildiren ve rakamlara dayanan izahat vermiştir.

Bu izahata göre, 331 de 2,848,000 lira olan sandık sermayesi bilhassa 340 yılından itibaren büyük bir inkişaf göstererek 936 da yirmi küsur milyon liraya varmış bulunmaktadır.

B. Kemal Zaim mevzubahs olan madde üzerinde gösterilmiş olan tereddüdün yersiz bulunduğunu ve kanun lâyihasının heyeti umumiyesinin ihtiva ettiği hükümlerin teşkil eylediği emniyet manzumesi içinde endişeye mahal bulunmadığını anlatarak son yıllar içinde emlâk fiatlerinde görülen düşüklük dolayısile bu mevzu üzerinde yapılan ikrazatta tahsilâtın güçleşmiş olması ve mücevherat üzerinde muamelelerin azalması neticesi sandığa tevdi edilmiş bulunan paranın işletilmesi için sandığın hazine bonoları üzerinde iskonto yapmakta olduğunu ve inhisarlar varidatı karşılık gösterilerek çıkarılan bu hazine bonolarının ziraat bankasının kefaleti altında bulunduğunu ve sandığın bundan sağlam bir muamele yapamıyacağını söylemiştir.

Kanunun diğer maddelerinin müzakeresi sırasında faiz haddine tekrar temas eden B. Hüsnü Kitabçı birçok güçlükleri yenen hükûmetin faiz miktarını indirmek için icab eden tedbirleri bulmakta güçlük çekmiyeceğini kaydederek faizin yüzde dokuzdan 6 ya indirilmesi takdirinde yapılmış olan ziraî ikrazata nazaran 300-400 bin liralık bir fark yapacağını söylemiştir.

Ziraat Bankası genel direktörü bu noktaya cevab vererek banka sermayesinden ziraî ikrazata yatırılmış miktardan hariç olarak vadeli mevduattan mühim bir yekûnun ziraî ikrazata yatırılmış olduğunu ve bunun için de yüzde 6 faiz verilmek mecburiyeti dolayısile faiz miktarının indirilmesine maddeten imkân göremediğini ve şayed bu cihete gidilmek isteniliyorsa bankanın tediye edeceği faizden husule gelecek açığı kapatmak için büdçeye mütedavil bir tahsisat konulması icab eylediğini söylemiştir.

Bu izahat esnasında bankanın umumî faaliyetine de temas eden Kemal Zaim, halen

— Lütfen çevirinis —

Numara — 15

Yazan: M. Ayhan

İki sevgili başbaşa kaldılar. Meçhul Korsan, benim adım Doğandır -dedi-

Mademki istiyorsun söyliyeyim öyle ise... Benim adım Doğandır Kiyara!...

İtalyanca konuştukları için, Venedikli kız, bu ismi tekrar etmek zaruretini duydu:

— Doğan mı?

— Evet, Doğan.. Ve rica ederim, daha fazlasını sormayınız. Siz, sevdiğiniz insanın kim olduğunu aramaklığın lâzımgeldiğini söylüyorsunuz. Halbuki ben de aksine olarak, aşk bir köstebek gibi gözden mahrumdur, keza, kulakları da duymaz, diyorum. Yani, beni, hatta Doğan isminde ve meselâ Türk olan bir genç değil, lâalettayin bir korsan, bir deniz adamı olarak tasavvur ediniz. Sevebilirseniz ne âlâ, aksi takdirde, sizi selâmlamaklığıma müsaade buyurunuz..

Meçhul Korsanın bu cevabında, bir nevi izzeti nefis yarası da vardı. Kiyara ona baktı:

— Ben - diye mırıldandı - hatta, sizin söylediklerinizden ve düşündüklerinizden daha ileriye gidebilirim.. Ben bilirim ki, seven kalb, herşeyin üstündedir ve ben, gene bilirim ki, aşk, deli bir nehirdir, mecra istemez, o, mecrasını kendi açar.

Meçhul Korsan, başını ağır ağır salladı:

— Ne kadar güzel söylüyorsunuz -dedi- daha doğrusu, ne kadar güzel görüyorsunuz. Aşk, hakikaten deli bir nehre benzer, mecrasını kendi açar. Ben de buraya gelirken, kaynağından kopmuş bir nehre benziyordum. Mazisinin ve denizlerin çocuğu olan ben, muhakkak ki tehlikelere doğru yürüyordum. Fakat seviyorum. Kalbim, seninle dolu idi Kiyara!... Hem de o kadar kolaylıkla geldim ki...

Aşk, talihin kanadı altına gelince, insana zekâsı da yardım ediyor, vaziyet te.. Ben, şuraya, senin dizlerinin dibine gelebilmek için, koskoca bir Venediği altüst etmeğe hazır iken, sadece bir arkadaşımı esir vermekle buna muvaffak oldum. Halbuki, o da kurtulacak. Çünkü, o, aldığı direktifi pekâlâ olarak yerine getirecek..

— Ya geminiz nerede?

Doğan güldü:

— Gemim mi!. Epeyce açıklardal.

— Onun için herhangi bir tehlike yok mu?

—Hayır!... Bana ve bizimkilere ancak karada tehlike gelebilir. Kırmızı Martı ise sularda daima emniyet içindedir. En seri, en güzel gemidir o Kiyara!... En kuvvetli toplarla mücehhezdir. O, eski bir Türk ustasının eseridir ki, eşi yapılamaz. Ve o geminin içinde, yürekleri ateşten çıkmış çelik gibi kıpkırmızı, ben yaşta tayfalar vardır. Biz denizin şarkısını söylerken, deniz bile susar ve bizi dinler.. Kırmızı Martı, sadece, hayata meydan okuyanların gemisidir.

— Bir gün gelir, bir anî baskına uğrarsanız!.

Doğan, başını silkti:

— Biz baskına uğramayız.. Çünkü bizde, henüz gaflet çağı yoktur. Biz, bilâkis basarız.

— Canım, öyle farzedin!

— Kırmızı Martı, derhal berhava olur. Çünkü, oradaki fedakâr ve kahraman çocuklar, benimle beraber yemin etmişlerdir:

Gemi, herhangi bir baskına uğrar veya esir düşmek vaziyeti doğarsa ilk yapılacak iş, geminin berhava edilmesidir..

Kiyara, büyük bir zevkle Doğana baktı:

—Efsaneler dile gelmiş gibi!

Dedi.. Doğan tabiî bir şekilde:

— Efsane dediğimiz şeyleri de biz yaratmıyor muyuz Kiyara?

Cevabını verdi. Kiyara, artık bir denizin sahilinde idi ve buradan gözüken ufuktan sadece, aşkın sesi geliyordu. Doğan, Kiyaranın ellerini tuttu:

— Bunlar -dedi- bir şey değilKiyara!.. Vaktimiz de var.. Fakat görüyorum ki, istikbal o kadar emniyetli değildir, siz de henüz cesaretinizi takınmadınız..

— Anlamadım!

Kiyaranın bakışlarında, garib bir hal vardı. Doğan, başını eğdi:

— Kendiniz itiraf etmiştiniz.. Üstümüzde tehlikeler var. Bence, bunların başlıcası, nişanlı olmaklığınızdır.. Nişanınızla, mevkiinizle, hatta servetiniz ve herşeyinizle, kalbiniz arasında bulunuyorsunuz. Hangisini tercih ediyorsunuz. Kalbinizi mi, diğerlerini mi? kadar kuvvetli sualler tevcih etmek istemezdim, fakat mazur görün.

— *Sonu var* —

Londra mektubu

— Başı 3 ncü sahifed -

yorum. Asıl mesele şudur:

Fabrikanın içinde bir tayyare staj ve idman kulübü açılmış, ufak bir para ile abone olan genç kızlar ve erkekler sanki mayosiyle plâja gelir gibi tayyare uçuş kostümile geliyorlar ve derhal ufak tayyarelere binip cevelândan sonra otomobilleri ile şehre dönüyorlar. Bu kadar basitleşmiş ve bu kadar emniyet ve itimad verici bir hal almıştır. Memleketimizde bu şekli de görmeği dileriz.

Londranın en ağır yükü sermayedir. Londra milyarların ağırlığından inliyor gibi... Gururundan kendisini görmiyecek kadar azametlidir. Londra, ağır ve eritici bir kapitalin merkezi sıkletidir. Musevî ırkı Londrada kapitale hâkim gibi görünüyor. En büyük caddelerdeki mağaza ve dükkânlara sahib Musevîler olduğunu söylediler. Bundan müteessir olan bazı İngilizler, Faşist ve milliyetperver namları altında Musevî düşmanlığı propagandası yapmaktadır. Komünistler gibi bunların da sadası cılızdır. Üç dört gün evel bir Komünist nümayişi gördüm; ufak bir yürüyüş hareketinden sonra dağıldılar. Fransada olduğu gibi sert, haşin tavırlar ve karar yoktur. İki katlı otobüsler grev yapmışlardı. Sebebi yarım saat fazla çalışmamak davasıdır. Mesele, bu kadar basit. Patronlar da, onlar da inadçı. Yarım saatlik kazancı bırakamıyorlar.. Paris sergisinde yetmiş bin amele çalışıyor. Amele soruyor:

— Sergi biterse biz ne olacağız.

Maamafih kendilerine;

— Sergi olmasaydı ne yapacaktınız?

Diye soran yok.. Pariste malûm olan Mulen Ruj, Gazino dö Pari, Foliberje gibi revülere rakib zuhur etmiş.. Bu revü kapalı bir mahalde değil.. Sokakta.. Bunun adına (Grev) diyorlar. Hergün bir grev.. Saati mesai, bir buçuk günlük tatil.. Bunlar Fransa sanayiini müteessir ettiği gibi içtimaî bünyenin huzurunu ve kapitalin yerinden oynayıp kaymasına ve emniyet ettiği mahalle kaçmasına sebebiyet veriyor..

Ticaret muahedesi imzalandı

Belgrad, 13 (Radyo) — Romanya Ticaret Nazırı, bu sabah refikasile birlikte Belgrada gelmiştir. Nazır, Dalmaçyaya gidecek, Adriyatik sahillerinde 10 gün kadar kalacaktır.

Rumen Nazırı, bugün Belgrad Ticaret ve Sanayi odasını ziyaret etmiş ve Bükreşte tanzim olunan Rumen - Yugoslav ticaret muahedesini imzala-

banka ikrazatının istihsal maddelerinin artırılması yolunde mevsimlik ikrazlara inhisar eylemekte bulunduğunu, uzun vadeli ikrazlara şimdilik vaziyetin müsaid olmadığını kaydeylemiştir.

Halil Menteşe, mevsimlik krediler kadar çiftçiye tesis masrafları için uzun vadeli krediler açılmasının ziraatin inkişafı için başlıca bir zaruret olduğunu söyliyerek bu bakımdan Ziraat Bankası sermayesinin artırılması maksadile büdçe yekûnundan ayrılan yüzde yarımın bire iblâğ edilmesini istemiştir.

Maliye Vekili Fuad Ağralı verdiği karşılıkta, banka sermayesinin artırılması ve çiftçi borçlarının tecili yolunda hükûmetçe alınmış olan tedbirleri kaydederek borç tecilinden husule gelen banka açığını kapatmak için her sene hazineden bir milyon lira yardım yapıldığını ve devlet büdçesinin müsaadesi nispetinde yardımların artırılmasına daima dikkat edileceğini söylemiştir.

Kamutayın bugünkü toplantısında Ziraat Bankası kanununun 50 inci maddesine kadar müzakeresi yapılmıştır.

Kamutay cuma günü topla-

Kral Jorj, milletine hitaben bir söylev verdi

— Başı 1 nci sahifede —

Ankara, 13 (A.A.) — İngiliz Kralı Majeste Jorjun taç giyme merasimi münasebetile dün İngiliz büyük elçiliğinde Ankarada bulunmıyan büyük elçiye vekâleten Bay ve Bayan Morgan parlak bir resmi kabul tertib etmişler ve misafirleri izaz ve ikram eylemişlerdir.

Resmi kabulde Başbakan vekili Sıhhiye Vekili B. Refik Saydam ile diğer Vekiller, askerî ve mülkî erkân ve diğer birçok zevat hazır bulunmuşlardır.

İstanbul, 13 (A.A.) — İngiliz Kralının taç giyme merasimi münasebetile burada bulunmakta olan büyük elçi ve Bayan Persi Loren dün Beyoğlundaki ikametgâhlarında İngiliz kolonisini kabul etmişlerdir.

Resmi kabulde mahallî hükûmet erkânı da hazır bulunmuştur.

Hertarafta coşkun tezahürat oldu

Londra, 13 (A.A.)— Kralın taç giyme merasimi imparatorluğun hertarafında coşkun tezahüratla kutlanmış ve top atışlarile selâmlanmıştır. Diğer taraftan büyük Britanya siyasî mümessilleri tarafından bütün dünya hükûmet merkezlerinde resmi kabuller tertib olunmuş ve dünya matbuatı da bu merasime sütunlar dolusu yazı tahsis etmiştir. Yalnız İtalyan matbuatı ve resmî İtalyan makamatı taç giyme hâdisesini bilmemezlikten gelmişler ve İtalyada bulunan Büyük Britanyalılar da kralları şerefine yapılan merasime tek başlarına iştirak eylemişlerdir.

İtalyan matbuatı cir şey yazmıyor

Roma, 13 (A.A.) — İtalyan gazeteleri dün Londrada yapılmış olan taç giyme merasimi hakkında bir gûna tafsilât vermemektedirler. İtalyan gazeteleri bu merasime müteallik olarak şu on kelimelik kadar bir telgraf yazmışlardır:

"İngiltere kralı Georgeun taç giyme merasimi bu sabah Londrada icra edilmiştir.„

Bir çok gazeteler baş yazılarını İngiltere ile İtalya arasındaki gerginliğe tahsis etmişlerdir. Popolo Di Roma diyor ki:

"Bu gerginliğin sebebleri coğrafî mahiyettedir. Çünkü Britanya İtalya imparatorluğunun yolu üzerinde bulunmaktadır.„

Kral milletine hitab ediyor

Londra, 13 (A.A.) — Kral Jorj, taç giymesi münasebetile dün akşam Buckingham sarayında radyo ile milletlerine aşağıdaki hitabede bulunmuştur:

"— Taç giyme merasiminin asla bu kadar şümullü bir manası olmamıştı. Çünkü dominyonlar bu eski krallığın hür ve aynı hukuka malik ortakları bulunuyorlar. Dün sabah bütün imparatorluğun hakikaten Vestminster kilisesinin içinde toplanmış olduğunu hissettim.

Gerek kraliçe namına, gerek bizzat kendi namıma sizlere saadet diler ve hakkımda gösterilen muhabbet ve sadakate hararetle teşekkür ederim.

Eğer gelecek seneler içinde şükranımı sizlere hizmet etmek suretile izhar edebileceksem herhalde bu tarzı herşeyin fevkinde tutarak tercih edeceğim.

Milyonlarca kişi için taç imparatorluk vahdetinin bir remzidir. Ve merasimin zahirisi de pek eskidir. Fakat onun derin manası pek yenidir.

Çünkü onu eskilerinden ayırt eden bir hususiyet vardır ki o da bana diğerlerine hizmet etmek vazifesini yüklemesidir. Yanımda kraliçe olduğu halde sizin huzurunuzda bu işe nefsimi hasrettim. Allahın yardımile vazifelerimizi sadakatle yapacağız. Sizlerden çocuk olanlar bugünün endişesiz olarak mesud hatırasını saklıyacaklardır. Diğerleri ise eminim ki ileride impatorluk içinde dolaştıkları vakit bu serbest iştirakimizin bizim için ne yüksek mana taşıdığını ve bizim kendi aramızda ve diğer milletlerle idame edeceğimiz dostluğun sulh davasına ne kadar yardım edeceğini anlatacaklardır. Bizi, krallığımın başlangıcında ihata eden bu sevgi ve iltifata ve benim ve kraliçenin daima lâyık olarak kalmamızı dilerim. „

Kral ve kraliçeye hediyeler geliyor

Londra, 13 (A.A.) — Kral ve kraliçeye taç giyme merasimi münasebetile birçok hediyeler gelmiştir. Bu hediyeler çok muhteşem şeylerdir. Fransa kraliçeye Sevres mamulâtından beyaz bir ayna ve krala gene Sevres mamulâtından ve çiniden iki büyük vazo göndermiştir. Bunların her biri üzerinde İngiltere krallığının armaları mine ile işlenmiş idi.

İngilterenin himayesi altında bulunan Asya hükümdarları altın ve fil dişi kakmalı silâhlar ve küçük prenseslere de bir takım oyuncaklar göndermişlerdir.

Ziraî mücadele işleri

Ziraî mücadele işleri için Torbalı kazasına gitmiş olan vilâyet ziraat müdürü Bay Nadir Uysal şehrimize dönmüştür.

FOTO
OR
Refik Lütfi Or
Zevkinizi okşayacak poz
Temiz işçilik
Hükûmet civarı Kaymakam Nihadbey caddesi No. 20

Güzelyalı Ocağı faydasına
(Valimiz B. Fazlı Güleç himayesinde)
16 Mayıs Pazar günü Tire tenezzühü
Biletler umumiyetle ikinci mevkidir. Gidib gelme iki liradır. Hareket İzmirden sabah sekiz, Tireden dönüş 5,50 dir.
Satış yerleri: Kemeraltında Tütüncü Ali Kemal, Karataşta Tütüncü Ahat ve hareket günü istasyon gişesinde.

Üzüm Satış kooperatifleri

Dokuz yerde faaliyete geçti

Tariş üzüm kurumu müdürü Bay İsmail Hakkı Veral bugün Aydına gidecek ve orada incir satış kooperatifleri umumî toplantılarında hazır bulunacaktır.

Üzüm satış kooperatifleri, evelce yazdığımız gibi 9 yerde faaliyete geçmiştir. Bu yerler, Manisa, Salihli, Alaşehir, Turgutlu, Kemalpaşa, Menemen, Urla, Kınık ve Armutludur.

İrlanda cumhuriyetçilerinin nümayişi

— Başı 1 inci sahifede —

Jorjun mezarını bombalamışlar ve senatoyu parçalamışlardır.

Dublin, 13 (Radyo) — Nümayişçilerin Sin-Seng mahallesinde bomba ile berhava ettikleri mütevaffa 2 inci Jorjun mezarına daha evel bir bomba yerleştirmiş oldukları ve bombanın nümayiş esnasında ateşlendiği tebeyyün etmiştir.

Zabıta, kralın senatosu civarında Cumhuriyetçiler tarafından saklanan silâhlarla dolu bir depo keşfetmiş ve bu depodaki silâhları müsadere eylemiştir.

Hataylılar, Fransız komiseri nezdinde protestoda bulundu

— Başı 1 inci sahifede —

Kilis, 13 (A.A.) — Halepten bildirildiğine göre, Hatayda İş Bankasının bir müfettişinin tetkikatta bulunması Suriye Bankası mehafilini harekete getirmiştir. Tetkikattan endişeye düşen Suriye Bankası ve Antakya şubesi müdürü iki gün evel Antakya tacirlerini yanına çağırmış ve onlara bir sahanın ikinci bir bankayı besliyemiyeceğini ve binaenaleyh ikinci bankanın açılmasına mümaneat etmelerini kendilerine söylemiştir.

Antakya tacirleri böyle bir teklifte bulunmağa ne iktisadî ne coğrafî hiçbir sebeb olmadığını ileri sürmüşlerdir.

Kilis, 13 (A.A.) — Hatayda mahallî hükûmetin Türklere gösterdiği şiddetli ve adaletsiz hareketler iki gün evel halk mümessilleri tarafından Fransız makamları nezdinde protesto edilmiştir. Fransız otoritesi halka yapılan tecavüzleri menedeceğini söylemiştir.

Halk vaadin tahakkukunu beklemektedir.

BORSA

Üzüm satışları

Ç.	Alıcı	K.	S.	K.
32	M. J. Tar.	11	25	12
34	K. Taner	10	50	11
29	Vitel	9	25	10
26	D. Arditi	11	25	11
9	B. Alazraki	15		15
4	İnhisar ida.	9	25	9
134	Yekûn			
433664	Eski satış			
433798	U. satış			

Zahire satışları

Çu.	Ginsi	K.	S.	K.
495	Buğday	5	375	6
119	B. Pamuk	30		44
44562	Ki. P. çekir.	3	30	3
185	Ken. Pala.	375		375

SPOR

Mıntaka spor teşkilâtında değişiklik şayiaları

Fenerbahçeliler dün geldi. Yarın Doğansporla karşılaşacaklar.

Türkspor kurumu İzmir bölgesi riyasetinde ve ajanlıklarda değişiklikler yapılacağı hakkındaki şayialar devam etmektedir.

Bay Reşad Leblebicioğlu

Dün Ankaradan gelen bazı sporcuların söylediklerine göre, mıntaka idarecileri arasında esaslı değişiklikler yapılmış ve yeni tayin edilen idareciler federasyonca alâkadarlara bildirilmiştir. Buna n zeran İzmir mıntakası reisliğine B. Reşad Leblebici, fudbol ajanlığına B. Suad Yurdkoru, atletizm ajanlığına B. Said ve Voleybol-Basketbol ajanlığına da B. Hüseyin getirilecektir. Maamafih bu haberin ne dereceye kadar doğru olduğu henüz meçhuldür.

Fenerbahçeliler geldi

Yarın Doğanspor ve Pazar günü de Üçok takımlarımızla iki maç yapacak olan Fenerbahçe takımı, dün Bandırma ekspresi ile şehrimize gelmiş ve Basmahane istasyonunda sporcular tarafından karşılanmışlardır.

Fenerbahçe oyuncularından Yaşar, bundan evelki maçlarda sakatlandığı için, takımile beraber gelmemiştir. Fener, en kıymetli müdafii olan Yaşardan mahrum olarak sahaya çıkacaktır.

Karşıyakada sivrisinek azaldı

B. Rayt, Bostanlı bataklığının kurutulmasından dolayı belediye rei.ini takdir etti

Sıhhat ve İçtimaî Muavenet Vekâleti hıfzıssıhha mütehassısı Amerikalı profesör Rayt ile Ankara hıfzıssıhha müessesesi müdür muavini Dr. B. Kâmil, dün İzmirin muhtetif yerlerini gezmişler, Sivrisinek ve Karasinek mücadelesi hususunda belediyenin gösterdiği faaliyeti tetkik etmişlerdir.

Profesör Rayt, bundan dört sene evel Yunanistanda, Rokfeller müessesesinin açtığı sağlık mücadelesi işlerinde çalışırken İzmir belediyesinin davetini kabul etmiş, İzmire gelmiş, Sivrisinek mücadelesinin ne şekilde tatbik edildiği takdirde faydalı olacağı hakkında bazı mütalea ve tavsiyelerde bulunmuştur.

Profesör Rayt, sonradan Sıhhat Vekâletimize intisab etmiş ve bu defaki İzmir tetkiklerinde, dört sene evelki tavsiyelerinin tamamen yerine getirildikten başka birçok yeni işlerin de sür'atle başarılmış olduğunu görmüştür. Bilhassa Karşıyaka halkını Sivrisinek belâsından kurtarmak için Bostanlı bataklığının tamamen kurutulmuş olduğunu takdirle görmüş, dün belediye reisi Dr. Behçet Uzu ziyaretle kendisini tebrik etmiş, devam etmekte olan bu seri mesai sayesinde kısa bir zamanda İzmirin tamamen Sivrisinekten kurtulacağını söylemiştir.

Karşıyakada, bu sene geçen senelere nazaran sivrisinek çok azdır, bunun sebebi de Bostanlı bataklığının kurutulmuş olmasıdır. Profesör, bunu memnuniyetle söylemiş ve Halkapınar bataklığının kurutulması için sarfedilmiş olan mesaiyi çok yerinde bulmuş, fakat çok geniş olan Halkapınar bataklığının kurutulmasının ancak devlet yardımile mümkün olacağını da mütaleasına ilâve etmiştir.

Facia ile neticelenen aşk

İbrahim 20 gün hapse mahkûm oldu

Kemalpaşa kazasının Yiğitler köyünde on beş yaşında Raziyeyi kaçırmağa teşebbüs ve bir dere içinden geçerken düşerek boğulmasına sebebiyet vermek suçundan Ağırcezada muhakeme edilmekte olan İbrahimin muhakemesi neticelenmiştir. Saf ve samimî bir aşk yüzünden doğan bu facia maznunu İbrahimin, kızın ölümüne sebebiyet vermediği ve kızın kendi rızasile İbrahimle birlikte kaçarken düşerek suda boğulduğu anlaşılmış, bu suçtan beraet kararı alan İbrahim, yalnız Raziyeyi kaçırmağa teşebbüs suçundan 20 gün hapse mahkûm edilmiştir.

Mahkûmiyet

Tepecikte Yeni mahallede sarhoş olarak Ramazan, Fatma ve Şaziyeyi yaralıyan Haşim, meşhud suçlar kanununa göre Asliyeceza mahkemesinde iki ay yirmi bir gün hapse mahkûm edilmiştir.

Hava istasyonu

İstasyonun inşa edileceği arazinin istimlâk muamelesi bitmek üzeredir

Cumaovasında tesis edilecek hava istasyonu sahasının istimlâki için vilâyetçe yaptırılmakta olan tedkikat sona ermiştir. Elde edilen neticeye göre, hava istasyonu olacak sahanın 185 bin metre murabbalık kısmı hazineye aiddir. Geri kalan 567 bin metre murabbalık kısım ise sahiplidir. Burası, kıymet takdir edildikten sonra derhal istimlâk edilecek, müteakiben istasyon sahasının tesviyesine başlanacak ve en kısa bir zamanda bitirilecektir.

Mayıs ayı nihayetlerine doğru İzmir - Ankara - İstanbul arasında hava seferlerine başlanacağı söylenmektedir.

Elâzizde yağmur

Ve fındık büyüklüğünde dolu yağdı..

Elâziz, 13 (Hususî) — Dün Elâziz ve civarına şiddetli yağmur yağmış ve fındık tanesi büyüklüğünde dolu düşmüştür. Ekin ve sebzeler doludan çok zarar görmüştür. Ziraat dairesi, zararı tesbite başlamıştır.

NEOKALMİNA

Grip, Nezle, Nevralji, Siyatik, Baş ve Diş ağrıları, Artritizm

ilân

Manisa şehri elektrik tesisatı birlik encümeni reisliğinden:

1 — Manisa şehrinde yeniden yapılacak umumî elektrik tesisatından yalnız santral kısmı Nafıa vekâletinden tasdikli proje, plân ve keşifnameleri mucibince 37825 lira keşif bedeli ile kapalı zarf usulü ile eksiltmeye konulmuştur.

2 — Bu işe aid şartname ve evrak şunlardır: A — Eksiltme şartnamesi ve buna merbut hususî ve fenni şartname, tesisat projesi. B — Mukavele projesi. C — Plân ve projeler.

İstekliler bu evrakı 190 kuruş bedel mukabilinde (Manisa şehri elektrik tesisatı birlik encümeni) reisliğinden alırlar.

3 — Eksiltme 21-6-937 tarihine rastlıyan pazartesi günü saat 16 da Manisa hükûmet konağında (vilâyet umumî meclisi salonunda) toplanacak olan birlik encümenince yapılacaktır.

4 — Eksiltmeye girebilmek için isteklilerin 2837 lira muvakkat teminat vermesi ve bundan başka aşağıdaki vesikaları haiz olup getirmesi lâzımdır.
A — Nafıa vekâletinden alınmış elektrik tesisatı müteahhitliği vesikası. B — 937 yılına aid Ticaret odası vesikası.

5 — Eksiltmeye gireceklerin bizzat mühendis olması veya bunlardan birinin fennî mesuliyeti altında işin yapılacağı ve tesisat müddetince işin başında bulunduracağını taahhüt etmesi lâzımdır.

6 — Teklif mektupları yukarıda 3 üncü maddede yazılı saattan bir saat evveline kadar Manisa hükûmet konağı meclisi umumî salonunda müteşekkil elektrik birliği reisliğine makbuz mukabilinde verilecektir. Posta ile gönderilecek mektupların nihayet 3 üncü maddede yazılı saata kadar gelmiş olması ve dış zarfın mühür mumu ile iyice kapatılmış bulunması şarttır. Postada olacak gecikmeler kabul edilmez. 8-14-21-28 1414

Izmir Muhasebei Hususiye müdürlüğünden

No.	Yeri	Cinsi
7	Tilkilik caddesinde	Ev
106	Bahribaba Halk parti ittisalinde	Ev
112	" " " "	Ev
114	" " " "	Ev
22	Karşıyaka iktısat sokağında	Ev
28	" " "	Ev
71	Ağaç zeytin Karşıyaka Soğukkuyu mevkiinde	
28	" " Buca Üçkuyular mevkiinde	

İdarei hususiye akaratından olup yukarda yer ve cinsleri yazılı evler ve zeytin ağaçları kiraya verilmek üzere temdiden on gün müddetle açık artırmaya cıkarılmıştır.

Şartları öğrenmek istiyenlerin her gün Hususî muhasebe müdüriyeti varidat kalemine ve pey sürmek istiyenlerin de ihale günü olan 17/5/937 pazartesi günü saat 10 da depozito makbuzlarile birlikte Vilâyet daimî encümenine müracaatları ilân olunur. 11 12 13 14 1430

Askerî fabrikalar umum müdürlüğünden

100 ton mutahhar Avrupa pamuğu

Tahmin edilen bedeli 55000 lira olan yukarda miktarı ve cinsi yazılı malzeme askerî fabrikalar umum müdürlüğü satın alma komisyonunca 21/5/937 cuma günü saat 14 de ihale edilecektir. Şartname 2 lira 75 kuruş mukabilinde komisyondan verilir. Taliplerin muvakkat teminat olan 4000 lira ve 2490No.lı kanunun 2 ve 3 üncü maddelerindeki vesaikle mezkûr gün ve saatte komisyona müracaatları. 12-14-16-18 1423

Bayındır Nüfus memurluğundan:

İlçemizin Hacı beşir mahallesinden Zekeriya karısı Behime iken Bayındır Asliye Hukuk hâkimliğinin 24/3/937 gün ve 65 -- 36 sayılı kararile Behiye olarak tashih edildiği ilân olunur. 1474

Izmir Komutanlığı ilânları

İzmir Mst. Mv. Sai. Al. Ko. dan:

1 — Tayyare alay ihtiyacı için 50600 kilo ekmek kapalı zarf usulile eksiltmeye konmuştur.

2 — İhalesi 15/Mayıs/937 cumartesi günü saat 11 de Ms. Mv. sat. al. ko. da yapılacaktır.

3 — Tahmin bedeli 5945 lira 50 kuruş olup muvakkat teminat parası 445 lira 95 kuruştur.

4 — Evsaf ve şeraiti hergün Mst. Mv. sat. al. ko. da görülebilir.

5 — Eksiltmeye gireceklerin Ticaret odasında kayıtlı olmaları şart olmakla beraber 2490 snyılı kanunun 2 ve 3 cü maddelerinde ve şartnamelerinde yazılı vesikalarla birlikte teminat ve teklif mektuplarını ihale saatından bir saat evvel komisyona vermeleri ilân olunur. 30 5 9 14 1327

İzmir Müstahkem Mevki satın alma komisyonundan:

1 — Beher metresine biçilen ederi 40 kuruş olan 125,000 metre kılıflık bez kapalı zarfla eksiltmeye konmuştur.

2 — İhalesi 1 Haziran 937 salı günü saat 15 de M. M. V. satın alma komisyonunda yapılacaktır.

3 — İlk teminat parası 3750 liradır.

4 — Şartnamesi 250 kurüşa M. M. V. satın alma komisyonundan alınır.

5 — Eksiltmeye gireceklerin Ticaret odasında kayıtlı olmaları şart olmakla beraber 2490 sayılı kanunun 2 ve üçüncü maddelerinde ve şartnamelerinde yazılı vesikalarla birlikte teminat ve teklif mektuplarını ihale saatından bir saat evvel M. M. V. satın alma komisyonuna vermeleri. 14 19 25 29 1450

İzmir Müstahkem Mevki satın alma komisyonundan:

1 — Beher metresine biçilen ederi 280 kuruş olan 10000 metre kışlık elbiselik kumaş kapalı zarfla eksiltmeye konmuştur.

2 — İhalesi 1 Haziran 937 salı günü saat 11 de M. M. V. satın alma komisyonunda yapılacaktır.

3 — İlk teminat parası 14950 liradır.

4 — Şartnamesi 1400 kuruşa M. M. V. satın alma komisyonundan alınır.

5 — Eksiltmeye gireceklerin Ticaret odasında kayıtlı olmaları şart olmakla beraber 2490 sayılı kanunun 2 ve 3 üncü maddelerinde ve şartnamelerinde yazılı vesikalarla birlikte teminat ve teklif mektuplarını ihale saatından bir saat evvel M. M. V. satın alma komisyonuna vermeleri. 14 19 25 29 1451

İzmir Müstahkem Mevki satın alma komisyonundan:

1 — Beher metresine biçilen ederi 800 kuruş olan 10000 tane yün battaniye kapalı zarfla eksiltmeye konmuştur.

2 — İhalesi 2/Haziran/937 çarşamba günü saat 11 de M. M. V. sat. al. ko. da yapılacaktır.

3 — Şartnamesi 400 kuruşa M. M. V. sat. al. ko. dan alınır.

4 — İlk teminatı 5250 liradır.

5 — Eksiltmeye gireceklerin ticaret odasında kayıtlı olmaları şart olmakla beraber 2490 sayılı kanunun 2 ve 3 üncü maddelerinde ve şartnamelerinde yazılı vesikalarla birlikte teminat ve teklif mektuplarını ihale saatından bir saat evvel M. M. V. sat. al. komisyonuna vermeleri. 14 18 25 29 1449

Fratelli Sperco

Vapur Acentası

ROYAL NEDERLAND VAPUR KUMPANYASININ

"GANYMEDES„ vapuru 13 Mayısta bekleniyor yükünü tahliyeden sonra BURGAS VARNA ve KÖSTENCEye yük alacaktır.

"ORESTES„ vapuru 20-5-37 de gelip AMSTERDAM, ve HAMBURG için yükleyecektir.

"VULCANUS„ vapuru 20-5-37 de gelip yükünü tahliyeden sonra BURGAS VARNA ve KÖSTENCE için yükleyecektir.

SVENSKA ORİENT LİNİEN KUMPANYASININ

"SAIMA„ vapuru 28-5-37 bekleniyor doğru ANVERS ve ROTTERDAM HAMBURG, GDYNIA ve SKANDINAVIA limanları için yükleyecektir.

SERVİCE MARİTİME RUMEN KUMPANYASININ

"SUÇEAVA„ vapuru 19-5-37 de bekleniyor MALTA, CENOVA ve MARSİLYA limanları için yolcu ve yük kabul eder.

İlândaki hareket tarihlerile navlunlardaki değişikliklerden acenta mesuliyet kabul etmez.

Daha fazla tafsilât için İkinci kordonda Tahmil ve Tahliye binası arkasında FRATELLİ SPERCO vapur acentalığına müracaat edilmesi rica olunur.

Telefon: 4142/4221/2663

Satılık arsa

Güzelyalıda Recaizade ve Selâmet sokakları ile mahdut köşebaşında 427.75 M.2 bir arsa ehven fiatle satılıktır.

Talipler T. M. C. resmî ilân işleri bürosunda Naci Tokaya müracaatları.

Olivier ve Şürekâsı

Limited

Vapur Acentası

Birinci kordon Rees binası Tel. 2443

THE ELLERMAN LİNES LTD.

"ALGERİAN„ vapuru 5 Mayısta LONDRA, HULE ve ANVERSten gelip yük çıkaracak ve 15 Mayısta avdet edip LONDRA ve HULL için yük alacaktır.

"LESBİAN„ vapuru 27 Mayısta LONDRA, HULL ve ANVERSten gelip yük çıkaracak ve aynı zamanda LONDRA ve HULL için yük alacaktır.

EGYPTIAN„ vapuru Mayıs nihayetinde LİVERPOOL ve SWANSEAdan gelip yük çıkaracak ve aynı zamanda LİVERPOOL için yük alacaktır.

TEH GENERAL STEAM NAVIGATION C. LTD.

"ADJUTANT„ vapuru 5 Mayısta gelip LONDRA için yük alacaktır.

Tarih ve navlunlardaki değişikliklerden acenta mes'uliyet kabul etmez.

Birinci Sınıf Mutahassıs

Dr. Demir Ali

Kamçı oğlu

Cilt ve Tenasül hastalıkları ve elektrik tedavisi

İzmir - Birinci beyler sokağı Elhamra Sineması arkasında

Telefon : 3479

Ucuz, taze ve temiz ilâç çeşidleri

Başdurak büyük Salepçioğlu hanı karşısında

Hamdi Nüzhet Çançar

Sıhhat Eczahanesi

nde bulunur.

V. N.

W. F. H. VAN-Der ZEE & CO.

DEUTSCHE LEVANTE LINIE G. M. B. H. HAMBURG

"AKKA„ vapuru 15 Mayısta beklenilmektedir. ANVERS, ROTTERDAM ve HAMBURG için yük kabul eder.

"MOREA„ vapuru halen limanımızda olup HAMBURG BREMEN ve ANVERSten yük çıkaracaktır.

AMERICAN EXPORT LINES

The EXPORT STEAMSHIP CORPORATION

PİREden AKTARMALI SERİ SEFERLER

"EXCAMBION„ vapuru 7 Mayısta PİREden BOSTON ve NEV-YORK limanlarına hareket edecektir.

"EXOCHORDA„ vapuru 21 Mayısta PİREden hareket ederek BOSTON ve NEV-YORK limanları için yolcu ve yük kabul eder.

Seyahat müddeti:

PİRE - BOSTON 16 gün

PİRE - NEVYORK 18 gün

AMERİCAN EXPORT LİNES

THE EXPORT STEAMSHIP CORPORATION Of NEV-YORK

"EXHIBITOR„ vapuru 25 Mayısta beklenilmektedir. NEV-YORK için yük kabul eder.

SERVICE MARITIME ROUMAIN. BUCAREST

"DUROSTOR„ vapuru 30 Mayısta beklenilmektedir. KÖSTENCE, SULİNA, KALAS ve KALASta aktarma ile umum TUNA limanları için yük kabul eder.

JOHNSTON WARREN LINIES LTD. LIVERPOOL

"INCEMORE„ vapuru 30 Mayısta beklenilmektedir. LİVERPOL ve ANVERSten yük getirecek veBURGAS, VARNA, KÖSTENCE, SULINA, KALAZ ve IBRAIL limanları için yük kabul eder.

SOC. ROYALE HONGROISE DANUBE MARITIME

"DUNA„ vapuru 15 Mayısta beklenilmektedir. BELGRAD, NOVİZAD, BUDAPEŞTE, BRATİSLAVA LİNZ ve VİYENA için yük kabul eder.

DEN NORSKE MIDDELHAVSLINJE OSLO

"SARDINIA„ vapuru 21 Mayısta beklenilmektedir. ISKENDERIYE, DİEPPE ve umum NORVEÇ limanları için yük kabul eder.

Vapurların isimleri gelme tarihleri ve navlun tarifeleri hakında bir taahhüde girişilemez. Telefon No. 2007 2008

"UMDAL„ Umumî Deniz Acentalığı Ltd.

Hellenic Lines Limited

"BELGİON„ vapuru 13 yahut 14 Mayıs beklenilmekte, ROTTERDAM, HAMBURG ve ANVERS limanları için yük alacaktır.

"TURKİA„ vapuru 28 yahut 29 Mayısta beklenilmekte, ROTTERDAM, HAMBURG ve ANVERS limanları için yük alacaktır.

PHELPS LİNE

PHELPS BROS & CO INC.

"JACOB CHRİSTENSEN„ vapuru 26 Mayıs beklenilmekte NEV-YORK limanı için yük alacaktır.

Vapurların isimleri, gelme tarihleri ve navlun tarifeleri hakkında bir taahhüde girişilemez.

Birinci kordonda "UMDAL„ UMUMÎ DENIZ ACENTALIĞI LTD. vapuru acentalığına müracaat edilmesi rica olunur.

Riz binasında No. 166

Telefon : 3171

Gölmermere nahiyesi belediyesinden:

Gölmermere nahiyesinin yatı mektebi kol duvarları ve sıvası helâsı müzayede suretile 1 Mayıs 937 tarihinden 15 Mayıs 937 akşamına kadar on beş gün müddetle münakasaya konulmuştur. İsteklilerin fennî ve malî şartnameyi görmek üzere Mermere nahiyesi müdürlüğüne müracaatları. 13 14 1463

Bütün dünyaca tanınmış

ROYAL

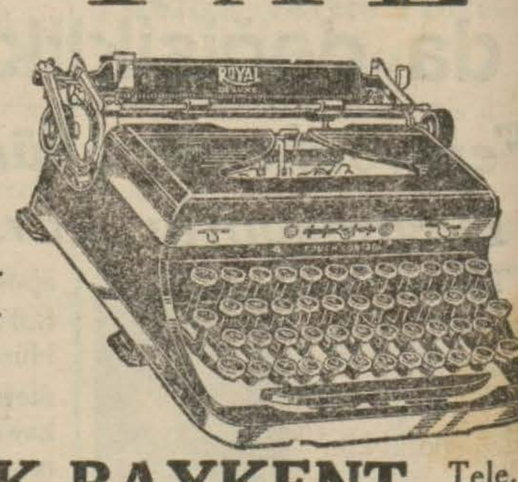

yazı ve hesap makinelerinin muhtelif modelleri gelmiştir.

Ege mıntakası acentası Peştemalcılarda 77-79 Numarada Siemnes fabrikaları mümessili.

M. TEVFIK BAYKENT

Tele. 3332

Kapalı zarf usulile Elektrik tesisatı münakasası Akhisar Belediyesinden:

Akhisarda elektrik santralının tevsii için Nafia Vekâletinden musaddak projesi mucibince aşağıdaki tesisat 7/5/937 tarihinden 24/6/937 tarihine kadar 45 gün müddetle münakasaya konmuştur.

1 — Bedeli keşfi 16400 lira olan lokomobil ve su muamele tertibatı bu iş için muvakkat teminat 1230 liradır.

2 — Bedeli keşfi 10732 lira olan alternatör, tevzi tablosu, irtibat nakilleri santral muhavvelesi, santral tenviratı, santral çıkış tertibatı yüksek tevettürlü şehir ana kablosu ve şehir muhavvele merkezi, bu iş için muvakkat teminat 805 liradır.

3 — Talipler her iki tesisata ayrı ayrı girebilecekleri gibi toptan bütün bu işler için de teklif verebilirler.

4 — Eksiltmeye girebilecekler eksiltme şartnamesi mukavele nümunesi proje fennî şartname ve keşifnameyi 150 kuruş mukabilinde Akhisar belediyesinden ve İstanbulda şark apartmanında elektrik mühendisi Hasan Haletten de bedeli mukabilinde alabilirler.

5 — Eksiltmeye gireceklerin eksillme kanunu ahkâmına ve dördüncü maddedeki evrakın teferruatına göre 24/6/937 Perşembe günü Akhisar belediyesindeki encümene saat 15 de tekliflerini teslim etmeleri ilân olunur. 1434

11 14 18 22

Doktor

A. Kemal Tonay

Bakteriyolog ve bulaşıcı, salgın hastalıkları

Birinci Sınıf Mutahassısı

(Verem ve saire)

Basmahane istasyonu karşısındaki Dibek sokak başında 30 sayılı ev ve muayenehanesinde sabah saat 8 den akşam saat 6 ya kadar hastalarını kabul eder

Telefon: 4115

Gazi Bulvarında

Izmir Sağlık Evi

Müessis ve Müdürü

Dr. Operatör Mitat Baran

Yeniden inşa ve tesis edilen bu hususî hastane her türlü asrî techizatı fenniye ve konförü muhtevidir. Hasta kabulüne başlamış olup gece ve gündüz daimî doktoru bulunur. Müessise müracaat edecekleri her an kabul eder ve hastalar arzu ettikleri hekimler tarafından tedavi edilirler. Tele. 4070

Manisa vilâyeti daimî encümeninden:

Kapalı zarf usulile 75000 liralık eksiltme ilânı

1 — Nafıa Vekâletine muhammen bedeli 75000 lira olarak tasdik edilen Manisada yaptırılacak mekteb inşaatı gene Nafıa Vekâletince muvafık görülen vahid fiatlar üzerinden kapalı zarf usulile eksiltmeye çıkarılmıştır.

2 — Bu işe aid keşif ve sair evrak 375 kuruş mukabilinde Manisa Nafıa müdürlüğünden alınabilir.

3 — İhale Mayısın 20 inci perşembe günü saat 11 de vilâyet daimî encümeni önünde yapılacaktır.

4 — Muvakkat teminat 5000 liradır.

5 — Bu eksiltmeye gireceklerin Nafıa Vekâletinden alınmış ehliyet vesikası ve 1937 yılına aid Ticaret odası vesikası ve muvakkat teminat makbuz veya mektuplarını kapalı zarfın içinde koymaları ve zarfın ihzarında 2490 sayılı kanunun 32 inci maddesindeki şartlara bilhassa riayet etmeleri lâzımdır. Kapalı zarfların 20 /5/ 937 perşembe ğünü saat 10 a kadar Manisa valiliğine verilmesi ve posta ile göndereceklerin kanunun 34 üncü maddesine riayet etmeleri lüzumu ilân olunur. 1422

9 14 16 21

Pürien Sahap

Tesiri tabiî, eşsiz bir müshildir. O kadar zararsızdır ki gebelere, kalp, böbrekleri rahatsız olanlara bile Doktorlar bunu tavsiye ederler.