Yirmi altıncı yıl
No. 7216
Çarşamba
12
MAYIS 937

ANADOLU

Hergün sabahları çıkar, siyasal gazetedir.

Telefon: 2776

Rus ordusu

Kumanda heyetinde mühim değişiklikler oldu

Fransa ile aramızda tam bir fikir mutabakatı var

Türk-Fransız ittifak müzakerelerine Cenevrede de devam edilecektir

Hariciye Vekilimiz Cenevreye gidiyor, Fransız matbuatı Başvekilimiz için sitayişkârane makaleler yazmakta devam ediyorlar

Ankara, 10 (A.A.) — Cenevrede 28 kânunusani 1937 tarihinde verilen karara tevfikan akdedilecek Fransa - Türkiye muahedesile üç taraflı Türkiye - Fransa - Suriye mukavelesi hakkında teati edilen proje metinleri üzerinde Türkiye ve Fransa arasında yapılan müzakereler tabiî seyrini takib etmektedir. Bu görüşmeler Cenevrede toplanan teknik komisyon mesaisinin neticelerine sıkı bir surette bağlı bulunduğu için Türkiye Hariciye Vekili Doktor Aras ve Fransa büyük elçisi B. Ponsot mesailerine Milletler cemiyeti konseyinin toplantısından evel intaç etmek üzere Cenevrede devam etmeğe karar vermişlerdir.

Ankara, 10 (A.A.) — Öğrendiğimize göre Fransa büyük elçisi B. Ponsot çarşamba akşamı Ankaradan hareket edecek ve 18 mayısta Pariste bulunacaktır. B. Ponsot oradan Cenevreye hareket edecek ve ayın yirmisinde orada Hariciye Vekili Dr. Aras ile temasa gelecektir.

Ankara, 10 (A.A.) — Hariciye Vekili Dr. Tevfik Rüşdü Aras bu akşam İstanbula hareket etmiştir.

Reisicumhur Atatürk Hariciye Vekilimizi otomobillerile istasyona götürmek suretile uğurlamışlardır.

İstasyonda Dr. Tevfik Rüşdü Arası uğurlıyanlar arasında başta B. M. Meclisi reisi B. Abdülhalik Renda, Başvekâlet vekili ve Sıhhat ve İçtimaî Muavenet Vekili Dr. Refik Saydam, Dahiliye, Maarif, Maliye ve İnhisarlar Vekilleri ile mebuslar, Fransız büyük elçisi B. Ponsot, Balkan ve küçük antant elçileri ile diğer kordiplomatik, Hariciye Vekâleti yüksek memurları vesair birçok zevat bulunmakta idi.

Hariciye Vekilimiz İstanbulda üç gün kaldıktan sonra Bükreş tarikile Cenevreye giderek Cemiyeti akvam konseyinin içtimaına iştirak edecektir.

Paris, 10 (A.A.) — Başvekilimizin Pariste Fransız Nazırları ile

B. Tevfik Rüştü Aras

görüşmeleri sonunda aşağıdaki tebliğ neşrolunmuştur:

G. İnönü, B. Suad Davaz ve Menemencioğlu 8 mayıs tarihinde B. Blum ve Delbos ile görüşmelerde bulunmuslardır. Türk ve Fransız Nazırları Avrupadaki bugünkü vaziyetin iki memleket önüne vazettiği meseleler üzerinde görüş birliklerini müşahade etmişler ve Milletler cemiyetinin zihniyetine ve usullerine aynı surette bağlı olan hükûmetlerinin aynı azim ile mütehalli bütün hükûmetlerle itimadlı bir işbirliği halinde emniyetin takviyesine ve sulhun teşkilâtlandırılmasına çalışmak hakkındaki mutabakatlarını teyid eylemişlerdir.

— Sonu 7 inci sahifede —

Rus ordusu

Kumanda heyetinde değişiklikler

Moskova, 11 (Radyo) — Tas Ajansı, Rus ordusu kumanda heyetinde mühim değişiklikler olduğunu yazmakta ve bir liste neşretmektedir. Bu listeye göre, birçok kumandanlar değiştirilmiştir.

Rus ordusu erkânı harbiyei umumiye reisi Mareşal Tuhaçefiski, Volga havalisi umum kumandanlığına tayin edilmiştir.

İtalya kralı, 22 mayısta Peştede bulunacak

Krala, Hariciye Nazırı K. Ciano da refakat edecek ve Macar ricalile siyasî müzakerelerde bulunacaktır

Peşte, 11 (Radyo) — İtalyan kral ve kraliçesinin Peşteye yapacakları resmî ziyaret 19-22 mayısta olacaktır. Bu seyahatte, Kont Ciano da krala refakat edecektir.

Bugün neşrolunan programa göre Amiral Hortinin maiyet zabıtanından bir heyet kral ve kraliçeyi hududdan karşılıyacak, Telegi istasyonunda da Amiral Horti ve zevcesi, âyan ve mebsan reisleri istikbal merasimini bizzat yapacaklardır.

İtalya kral ve kraliçesi Peşteye girerken, bütün Macaristandan toplanmış köylüler tarafından millî elbiselerle yapılacak bir resmigeçid seyredeceklerdir.

Kral Macar Başvekili B. Darani ile Hariciye Nazırı B. Dekanyayı kabul edecektir.

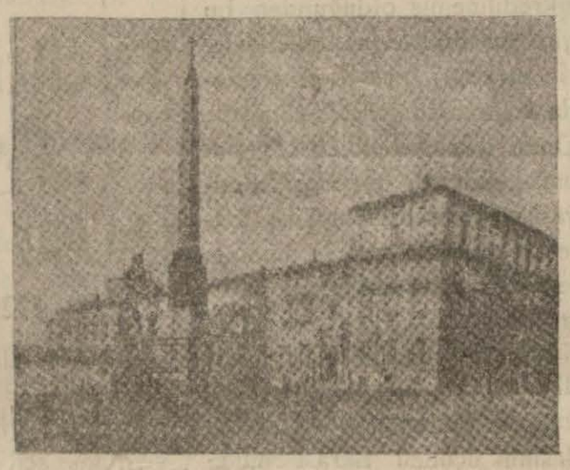

Kırınal sarayı

20 mayıs günü askerî bir geçid resmi yapılacaktır. Akşam üzeri de ava çıkılacaktır. 21 mayısta müzeler gezilecek, 22 mayısta Macaristandaki İtalyanlar kralı ziyaret edeceklerdir. Kral ve kraliçe, Peşte sarayında misafir edileceklerdir.

Kont Ciano bu ziyaret münasebetile siyasî bazı müzakereler yapacaktır.

Kırınal sarayında şimdiden seyahat hazırlıklarına başlanmıştır.

Macaristanın silâhlanması

Mecburî askerlik hizmetinin tesisi bildirilmedi

Macaristan, Triyanon muahedesini ihlâl ederse, Küçük İtilâf eli boş durmıyacak

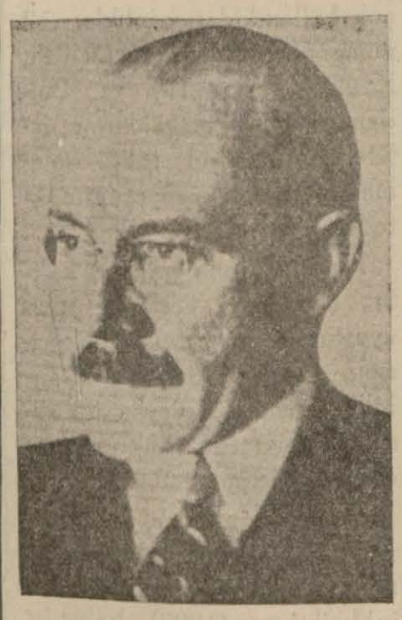

B. Milan Hodza

Prag, 10 (A.A.) — Macaristan mecburî askerlik hizmetini tekrar tesis etmek istediğini resmen küçük antant devletlerine bildirmemiştir. Fakat çok iyi malûmata göre, bunu pek yakında yapacaktır.

Belgrad, 11 (Radyo) — Macaristanın Triyanon sulh muahedesi hilâfına olarak silâhlanmakta bulunduğunu ve bunu yakında açıkça bildireceği hakkındaki haberler Pariste de fena tesir yapmıştır.

Pragdan gelen haberlere göre, Macaristan küçük itilâf ile müzakerelere yanaşmadan muahedeyi ihlâl ederse, küçük antant devletleri Macaristan hakkında lâzım gelen tedbirleri almakta tereddüd etmiyeceklerdir.

Çekoslovakya Haşvekili Milan Hodzanın yakında bu hususta beyanatta bulunacağı söyleniyor.

Paris, 11 [A.A.] — Macaristanda askerlik hizmetinin yakında tekrar tesis edileceği hakkındaki Prag haberi burada hararetli tefsirlere yol açmıştır.

Pöti Parizyen diyor ki:

«Bütün diğerlerinin kaldırdıkları taahhüdlere riayete mecbur olmanın Macaristan için acı birşey olduğu anlaşılır birşeydir. Macaristan askerî hâkimiyetini Fransa ve küçük antant ile anlaşarak iade etmek isterse birşey söylenemez. Küçük anlaşmanın bu hususta Budapeşte ile müzakereye amade olduğu öğrenilmiştir. Bir anlaşmanın tahakkuku çok da zor olmıyacaktır. Fakat Macaristan bunu Roma - Berlin mihveri vasıtasile başarmak isterse bu Fransa için Triyanon muahedesini imza etmiş olması ve küçük anlaşmanın müttefiki sıfatile çetin bir darbe olacaktır.»

Londrada nakliyat ihtilâfından doğan vaziyet

Hükûmet grevcileri kızdırmamak için mutedil hareket ediyor

Londra, 11 (A.A.) — Londra nakliyat ihtilâfının taç giyme merasimi esnasında diğer nakil vasıtalarına sirayet etmesi ihtimali hükûmet makamlarını düşündürmekte ise de bu endişenin gizli tutulmasına dikkat edilmektedir.

Müşahidlere göre, şimdiki amele ihtilâfları tesadüfî değildir. Bu ihtilâflar taç giyme haftası esnasında kasden çıkarılmıştır.

Aynı müşahidler bazı siyasî sebepler dolayısile müfrid solcenah teşkilâtının merkezi tarafından hazırlanmış olan hareketin ameleye sadece meslekî bir ihtilâf şeklinde gösterilmiş olduğunu iddia eylemektedirler.

Bu vaziyet karşısında hükûmet makamları grevcileri kızdırmamak için son derece mutedil bir hareket ittihaz etmişlerdir. Grevciler grev bozucular tahammül edemiyeceklerini bildirmis oldukları için hususî müteahhidler umumî grev esnasında yapmış oldukları veçhile kamyon servisleri ihdas edemiyeceklerdir. Bu hususta geçen hafta yapılan bütün teşebbüslere hükûmet makamları cevabı red vermişlerdir.

Hükûmetin taç giyme merasimi esnasında bu hattı hareketi muhafaza edeceği fakat grev başka servislere sirayet ettiği takdirde şiddetle müdahale edeceği zannedilmektedir.

Londra, 11 (A.A.) — Uzun bir içtimadan sonra otobüs işçilerinin murahhasları greve devam etmeğe karar vermişler ve nakliyat ofisinin teklifini reddetmişlerdir. İçtimadan sonra Ersest Bevin demiştir ki:

— Grevin diğer servislere sirayet etmesi meselesine gelince bu iş icra komitesine havale edilmiştir.

Fransada iktısadî vaziyet

Borsanın dünkü celsesi çok fena idi

Maahaza, Fransanın iktısadî vaziyeti salâha yüz tutmuştur

Paris borsası

Paris, 11 (A.A.) — Borsanın celsesi gerek rantla ve gerek esham için fena bir celse olmuştur. Birçok esham ve bilhassa kimyevî mahsulât ile petrol ve kauçuk eshamı düşmüştür. Bâzı borsacılara göre fiatlerdeki sukutun sebebleri tekniktir. Spekülâsyon yüzünden duçar olunmuş olan zayiatın telâkkisi birçok ahvalde mutavassıtlar tarafından eshamın satılması suretile yapılmış olmasıdır. Buna otobüsler grevinin tevlid etmiş olduğu fena intiba altında kalmış olan Londranın tesirini de ilâve etmek icab eder.

Maamafih Fransanın iktısadî vaziyeti salâha yüz tutmuştur. Umumiyetle büyük mağazalarda ve perakende ticarette görülen faaliyet tahmin edildiğinden daha ziyade itminan hahşedecek mahiyettedir. Ve müstehliklerin iştira kuvvetleri vazıh surette artmıştır.

Diğer taraftan da Amerika ve İngilterenin büyük sanayii tam bir faaliyet göstermektedir.

Hulâsa borsadaki müz'iç vaziyet teknik esbabdan mütevelliddir. Tasfiye edilecek eshamın halledilmesi lâzım gelmektedir.

T. piyangosu

Sökeli kahveci B. Hüseyin 30 bin, Bn. Saadet 12 bin lira kazandılar

İstanbul, 11 (Hususî) — Türk Hava Kurumu piyangosunun ilk keşidesine bugün başlanmıştır. Kazanan numaraları bildiriyorum:

8369
30 bin lira
8590
12 bin lira
27752
10 bin lira
25904
2 bin lira
555 12306 23564
bin lira kazanmıştır.

500 lira kazananlar:

969 4559 7766 7856
14530 18107 20992 22538
31997 32135 35182

150 lira kazananlar:

829 1389 3721 4879
5502 6692 7630 9049
10014 12926 14394 22469
23167 23244 23886 24108
24937 25112 29519 30355
30555 31204 31247 31385
31743 31973 32310 39034

100 lira kazananlar:

117 200 435 447
1015 1902 2603 3168
4180 4324 6534 6591
6730 7659 9469 10496
10594 10703 10823 12751
12824 15221 15271 15662
15969 16562 16794 17067

— Sonu 6 ıncı sahifede —

Ziraat Bankası kanunu çok feyizlidir

İktısad Vekilimiz B. Celâl Bayar kanun hakkında uzun uzadıya izahatta bulundu

Ankara, 11 (A.A.) — Kamutayın dünkü toplantısında Türkiye cumhuriyeti ziraat bankası kanun lâyihasının müzakeresi sırasında söz alan hatibler tarafından ileri sürülen mütalealara karşı Ekonomi Bakanı Celâl Bayar ziraat bankasının kuruluşuna ve onu takib eden devrelere aid kısa bir tarihçeden sonra cumhuriyet idaresinin bu bankayı kendisinden beklenen esaslı vazifeyi ifa edebilecek bir kudrette teçhiz için sarfettiği mesaiyi ve C. H. Partisinin ziraat bankasına karşı gösterdiği yakın alâkayı geniş bir surette izah ederek mevzuu müzakere olan kanun lâyihasının yerli ve ecnebi salâhiyettar şahsiyetler ve en yakın alâkadarlar tarafından devamlı surette üzerinde çalışılarak hazırlandığını ve hükûmetin ve Kamutay encümenlerinin tetkikinden geçtikten sonra hayeti umumiyenin tasvibine arzedilmiş bulunduğunu söylemiş ve yeni kanun lâyihasının ana hedeflerini şöyle anlatmıştır:

"Zirat bankası ve selefleri bugün ticarî bankalarda olduğu gibi sadece şahsî itibar üzerine para vermeği esas ittihaz etmiştir. Biz bunu cumhuriyet ziraat bankasının bünyesinden atıyoruz. Bu bir dönüm noktasıdır.,,

— Sonu 6 ıncı sahifede —

Fikra

Dayak ve terbiye

Çok saydığım ve sevdiğim
Doktor Kâmran Örse
M. Rauf İnan

İnsan oğlunun keyfi hiddetle neşe arasında sallanan hareketleri intizamsız bir rekkasa benzer. Kâh bir yana vurur, kâh öbür yana.. Bu rekkasın neşe tarafına kayması en çok istediği olduğu zamandır. Hiddet tarafına da, isteğine, dileğine uymıyan şeyler olduğu zaman vurur. Hiddet iptidaî insanı düşmanına, avına saldırmak için kuran bir zemberek kuvveti iken bugünün insanlığında da başkadır. Kırk garib çeşid de ortaya çıkar. Amma hepsi aynı yere dökülür:

İnsan oğlu altında kaldığı, kendisini aciz zaaf ve içinde duyduğu zaman birdenbire üstünlük şahikalarına fırlamak için sığınacak veya daha doğrusu sarılacak bir tek vasıta bulur: Hiddet öyle ya, suya düşen yılana sarılır.

İşte dayak da o hiddetin işe, esere kalbolmuş şeklidir. Bir an içinde bulunduğu vaziyete hâkim olmak için aklı kendisine başka bir yol göstermiyen her adamın imdadına yetişen ilk hazreti hızır hiddettir.

Mübarek dayak; Havva anne ile beraber mi, yoksa Adem babanın yanında mı, kiminle bilmem cennetten çıkmış. Hem neden çıktığı da pek belli değil. Tarihçiler onun için birşey yazmıyorlar. Bilmem neden o güzel yerinden memnun olmamış da ta buralara kadar gelmiş. Cennetten çıkmış amma şu güzel dünyada da neler yapmamış neler.

Derler ki: Doktor olmuş, hastalara şifa, delilere akıl vermeğe kalkmış, Hâkim olmuş suçluları doğru yola getirmeğe girişmiş. Nihayet terbiyeci olmuş, çocukları da adam etmek azminde. Amma cennetten uzaklaştıkça da birer birer elindeki hızırları kaçırmış. Şimdi hiçbir doktorluk iddiası kalmamış, adalet dağıtmıya da artık pek niyeti yok. Oralardan da el ayak çekmek istiyor. Şu dünya yüzünde ona kala kala bir tek terbiyecilik diyarı kaldı.

Dünya yüzünden hastalığı dayakla kaldıramıyan hekimler, adaletsizliği ve kötülüğü dayakla kaldıramıyan adaletçiler ondan el etek çektiler. Çekmiyen bir biz kaldık. Doktorlar dayaktan daha iyi birşey buldular: İlâç. Hukukçular her ne kadar daha iyisini bulamadılarsa da nerede ise bulacaklar.. Terbiyeciler daha bulub bulmadıklarının farkında değiller..

İşte bir tek çocuğuyle başa çıkamayıb onu döven, daha doğrusu içinin hiddetini döken, yahud asıl onun içyüzü ile söylemek istesek aciz içinde kalıb ne yapacağını bilmediği için, zekâsı kendisine yar olub yol gösteremediği için en kestirme yolu çocuğuna saldırmakta bulan ve bunu size söyliyerek hepinizi hem kendi üzerine, hem de temsil ettiği meslek üzerine güldüren öğretmen henüz bulamıyanlardan, gene bir sınıfta 50-60-70 çocuğa baharlar kadar neşeli, şen ve ahenkli bir iş ve hayat birliği kuran öğretmen de kendi kendine bulanlardandır. Amma ne biri bulamadığının, ne de ötekisi bulduğunun farkında..

— Sonu 7 inci sahifede—

Dünyada neler oluyor

İyi havaya karşı sigorta!

Malûm ya, Avrupa ve Amerikada mahsulâtı kötü havaya, fırtına ve doluya, kuraklığa karşı sigorta ettirirler. Ve bu müşkül sigorta çok güzel bir tedbirdir. Fakat İngilterede Ruayal sigorta şirketi rekolte ve ağaçları iyi havaya -yanlış yazılmamıştır; teyid ederiz ki- iyi havaya sigorta etmektedir.

Bu tedbiri hiç de boş ve garip görmeyiniz. Ve bizce bu tedbir çok yerindedir. Havalar iyi olduğu zaman, şehir halkı kırlara ve bahçelere çıkarlar, bu yüzden de mahsulât ve ağaçlara pek çok zararlar verirler. Çok pratik insanlar olan İngilizler, bu zarara karşı bir sigorta ihdas etmişlerdir.

Bizde de tatbiki faydalı olacak bir usul!

Tenasül bereketi!

İngiliz kömür amelesinden Harri Baçellor isminde bir amelenin zevcesi ikiz çocuk doğurmuştur.

Olagan birşey! Fakat bu kadının 1937 senesi Nisanı içinde bir ikiz daha doğurduğunu haber verirsek, vaziyet değişir!

Çünkü 11 ayda dört çocuk, bir amele babayı şaşırtacak bir tenasül bereketi olsa gerektir!

Seyyahlar ve garip meraklar!

Sunday Ekspres gazetesinin neşrettiği bir yazıya göre Londraya gelen seyyahlar içinde cidden garip meraklılar vardır:

Zengin seyyahın birisi otellerin daima en alt katında oda tutarmış, bir yangın çıktığı takdirde pençereden atlamak için! Eğer yüksek bir katta oda tutarsa, yanında sağlam ve pençereden yere kadar inecek bir ip bulundururmuş!

Diğer bir Amerikalı da mikroplardan çok korkarmış. Otel hizmetçilerinin gant giymedikleri halde bu adamın eşyasına el sürmelerine imkân vermezmiş! Bavulları yere konarsa kıyamet koparmış. Nihayet bir doktor, bu adama ne kadar sıkı tedbir ittihaz ederse etsin, eşyasını mikroptan kurtarmağa imkân olmadığını ispat etmiş ve adamcağız da bundan sonra bu garip korkudan kurtulmuştur.

En ağır tabut!

Amerikada Jak Egert isminde bir adam ölmüş ve bu adamın cenazesini hâmil tabutu taşımak üzere tam bir düzüne adama ihtiyaç hasıl olmuştur.

Sağlığında "Mesud Jak„ ismini taşıyan bu adamcağızın sıkleti tam 655 kilo imiş!

Bugün doğacak çocuklar..

Bugün birçok semavî tesirler, birçok işler için gayri müsaid vaziyetler ihdas edecektir; güneşle zuhalin müşareketi idare amirlerini her zaman sinirlendirecektir; işler için gayri melhuz birçok müşküller çıkacaktır.

Bugün doğacak çocuklar zeki ve müsteid olacaklar fakat ebeveynleri ile araları hiçbir zaman uygun olmıyacaktır; bu çocuklar ilk fırsatta aile ocağından ayrılacaklardır. Hayatta kâfi derecede muvaffak olacaklardır. Fakat er veya geç vicdan ıstırabına uğrıyacaklardır.

Şehir Haberleri

Belediyeler ve elektrik..

Belediyelerden ne vakit kazanç vergisi alınacak..

Belediyeler tarafından elektrik tesisat ve tenviratından dolayı aranacak kazanç vergisi hakkında Maliye Vekâletinden vilâyete bir tamim gelmiştir. Bazı yerlerde bu gibi elektrik tesisat ve tenviratından vergi aranıb aranmıyacağında tereddüd edildiği görülmüştür. Kazanç vergisi kanununun birinci maddesinin A fıkrası mucibince belediyelere aid olub ticarî gaye takib eden müesseseler vergi mevzuuna idhal edilmişlerdir. Elektrik fabrikası işletilmesi ve elektrik tesisatı vücude getirilmesi, belediye kanununun 15 inci maddesinde sayılan belediye vazifeleri meyanında zikredilmemiş olduğundan bu gibi teşebbüslerin belediyelerin mecburî hizmetleri arasında bulunmadığı bildirilmiştir. Onun için belediyece yapılması kanunen mecburî olmıyan ve ticaret kanunu hükümlerine nazaran ticarî muamelelerden madud bulunan elektrik fabrikası ve tesisatının, ticarî gaye takib eden belediye müesseselerinden olması itibarile kanunun 6 ıncı maddesinin üçüncü fıkrası mucibince beyanname usulünde vergiye tabi tutulması lâzımdır.

Belediyelerce bazı dairelere verilecek elektrik ceryanından dolayı belediyelerin bu hareketlerinin taahhüd şeklinde sayılmıyarak diğer kârları meyanında kazanç vergisine tabi tutulması icab edeceği de bildirilmiştir.

Yeni nüfus teşkilâtı mı?.

Beş mıntakada memurlar bulunacağı söyleniyor

İzmir halkına bir kolaylık olmak üzere Hazirandan itibaren şehrimizde nüfus işlerinin ayrı ayrı mıntakalarda teşkilât yapılarak beş semt ve mıntakada görüleceği hakkında bazı rivayetler vardır. Bu şayialara göre, Tepecik, Alsancak, Güzelyalı, Eşrefpaşa ve Karşıyakada nüfus memurlukları teşkil edilecek ve bu teşkilât, ayrı binalarda çalışacaktır. Halk, nüfus işleri için kendi mıntakalarındaki nüfus memurluklarına müracaatla işlerini süratle intaç edebileceklerdir. Dün alâkadar makamlardan tahkik ettik, henüz resmî kadro ve teşkilât emri gelmediği için yeni nüfus teşkilâtının ne şekilde yapılacağının bilinmediğini öğrendik.

Nüfus kütüğü

Defterler ciltlettiriliyor..

Nüfus müdürlüğünde nüfus kütük defterleri, çok eskimiş ve hırpalanmış vaziyetteydi. Nüfus müdürlüğünün teşebbüsile bu defterlerin yeniden ciltlettirilmesine başlanmıştır.

Mühim tedkikler yapılıyor

Balçova, Çeşme ve Malgaç suları

Sıhhat Vekâleti sular mühendisi Bostanlı ve Halkapınar bataklıklarını gördü

Sıhhat ve İçtimaî Muavenet Vekâleti sular sıhhat mühendisi Amerikalı profesör B. Rayt yanında Ankara hıfzıssıhha müdür muavini Dr. B. Kâmil olduğu halde evelki gün Ankaradan şehrimize gelmiştir. Profesör ve müdür muavini, Sıhhat müdürü doktor Bay Cevdet Saraçoğlu ile birlikte Ağamemnun ılıcasile Çeşme kaplıcalarında ve Urlanın İçme mevkiindeki şifalı su yerinde tetkikler yapmışlar, dün akşam Halkapınar ve Bostanlı bataklıklarını da gözden geçirmişlerdir.

Balçovadaki Ağamemnun ılıcası suyunun demir borularla İnciraltına akıtılarak orada modern otel vesaire inşası için bir proje mevcuddur. Mütehassıslar İnciraltı mevkiinde de tetkikler yapmışlar ve Bergamaya gitmişlerdir. Oradaki tetkiklerinden sonra İzmire dönecek, yarın küçük Menderes havalisinde, Cellâd gölü kurutma tesisatını tetkik ederek, Torbalı ve Tireyi göreceklerdir.

Profesör B. Rayt ve doktor B. Kâmil Cuma günü Ankaraya dönecekler ve tetkiklerini bir raporla Vekâlete bildireceklerdir.

İplik sıkıntısı meselesi

Tedkikat yapıldı, heyet Adanaya gidiyor

On beş gün zarfında İzmire fazla miktarda iplik gelecektir

İzmir havalisindeki dokumacılık sanayii için lâzım olan pamuk ipliğini temin etmek ve dokumacıları sıkıntıdan kurtarmak için tetkiklere devam edilmektedir.

Beraberinde iki ecnebi ve iki Türk mütehassıs bulunduğu halde İstanbuldan şehrimize gelmiş olan İktısad Vekâleti başmüşaviri Fon Der Portenin, iplik ihtiyacını tetkik etmek ve alınacak tedbirleri tesbit etmek üzere şehrimize geldiğini dünkü sayımızda yazmıştık. Başmüşavir, dün İzmirdeki dokumacılık sanayii müesseselerinde alâkadarlarla temaslarda bulunmuştur.

Haber aldığımıza göre piyasada 6, 8 ve 10 numara ipliklerden hiç kalmamış gibidir. 12 ve 14 numara iplikler ise pek azdır. Dokuma sanayii müesseselerimizin en çok kullandıkları iplikler 12 numaradır. Bilhassa Denizli, Kadıköy, Sarayköy ve Buldan dokuma tezgâhlarını işletenler bu çeşid ipliği bulamadıklarından şikâyet etmektedirler.

Hariçten iplik getirme hakkı kendisine verilmiş olan uyuşturucu maddeler inhisarının elinde 120 balya kadar iplik bulunduğu veya inhisarın bu miktarda iplik sipariş ettiği söylenmektedir.

Fakat bu mikdar, hiç bir vakit ihtiyacı karşılıyamaz. İzmir ve havalisinin bugünkü iplik ihtiyacı (1200) balyadır ve bu miktarın en fazlası 12 ve 20 numara iplik olmalıdır. Geçen gün de yazdığımız gibi Adanadaki iplik fabrikaları, İzmir sanayicilerine lâzım olan iplikler için verilen siparişleri yerine getirmemekte, İzmire iplik göndermemektedirler.

Bu hal, iplik sıkıntısını artırmıştır. Burada ihtiyacı tetkik eden Fon Der Portenin riyasetindeki heyet, bugün Adanaya gidecek ve Adana iplik fabrikalarının istihsalât vaziyetini tetkik edecektir.

Memnuniyetle haber aldığımıza göre iplik sıkıntısı on, on beş gün içinde tamamen bertaraf edilecek ve piyasaya bol bir şekilde iplik arzolunacaktır. İktısad Vekâleti, bu meseleyi kat'î şekilde intaç edecektir.

İzmir-Karşıyaka

Şosesi tamiratı

İzmir-Karşıyaka yolunun inşaatı, bu yolda işletilen silindir makinesi kazanının patlaması yüzünden muvakkaten inkıtaa uğramıştır. İnşaat bu hafta bitirilemezse, önümüzdeki hafta içinde herhalde intaç edilecektir.

Fuarda zeytincilik köşesi

Fuarda bir (Zeytincilik köşesi) vücude getirilmesi ziraatçilerimiz tarafından muvafık görülmüştür. Bu köşede Ege mıntakasının ve Türkiyenin zeytin istihsalât ve sarfiyatına ait grafik ve resimler bulunacaktır.

Doğansporlular döndü

6 yaralı oyuncudan ikisi hastaneye yatırıldı

İstanbulda Beşiktaş ve Fenerbahçe takımlarile iki maç yapmış olan Doğanspor takımı oyuncuları dün Bandırma ekspresile şehrimize gelmişlerdir. Doğanspor oyuncularından Fethi ve Hakkı müsabakalar esnasında yaralanmış oldukları için hastaneye yatırılmışlardır. Diğer oyunculardan da altısı müsabakalarda yaralanmışlardır.

Sümerbankın yaptıracağı inşaat

Sümerbank kanununun 15 ci maddesine bazı fıkralar eklenmesine dair B. M. Meclisi tarafından kabul edilen kanun şehrimizdeki alâkadarlara bildirilmiştir.

Yeni kanuna göre Sümerbank ile buna bağlı veya bu Bankanın iştiraki olan fabrika, müessese ve şirketler inşaat ve esaslı tamirat işlerinde de artırma, eksiltme ve ihale kanunu hükümlerine tabi değildir.

Vilâyet büdçesi

Vilâyet büdçesinin tab'ı, bugünlerde ikmal edilecektir. Tabı işi ikmal edildikten sonra büdçe tasdik edilmek üzere Dahiliye Vekâletine gönderilecektir.

Torbalıda ziraat işleri

Vilâyet ziraat müdürü ile ziraat mücadele memurları dün Torbalı kazasına gitmişlerdir. Orada ziraat mücadele işlerile meşgul olacaklardır.

Sarayköyde

Muhtelif çalışmalar

Sarayköy, (Hususî) —Afyonkarahisarın Sinanpaşa nahiye müdürü A. Özlüal, nahiyemiz müdürlüğüne tayin edilmiş ve işine başlamıştır. Eski nahiye müdürü B. Niyazi de terfian Denizli vilâyeti Maliye dairesinde yeni bir memuriyet almıştır.

Nahiyemizde bilhassa yol, okul ve imar işlerine fazla ehemmiyet verilmektedir. En kısa bir zamanda bu üç mühim işin de başarılmasına çalışılmaktadır.

Çocuk himaye heyetinin yardımları zikre şayandır. 43 çocuğa elbise yapılmış, mekteplere yazıhane, sandalye ve kitap alınmıştır. Halktan bazıları da mekteplere yazı tahtaları vesaire alarak yardımda bulunmaktadır.

Temeli atılmış bulunan yeni okul binası, önümüzdeki ders yılına kadar bitirilecektir.

Ankara-Izmir Havayolu postası

Cumaovasında 15 bin liraya bir tayyare hangarı yapılacak

Ankara, İstanbul ve İzmir arasında bu ay içinde işlemeğe başlıyacak olan hava postaları için Cumaovası nahiyesi istasyonu civarında büyük bir hava istasyonu tesis edileceğini yazmıştık. Bu hava istasyonu için ayrılan sahada yolcu tayyarelerini alabilecek büyüklükte bir de hangar inşa olunacaktır. Nafıa Vekâleti, bu hangara aid plânı göndermiş ve hava istasyonu yerinde bu hangarın inşası için keşif yapılması ve raporun gönderilmesini bildirmişti. Bir fen heyeti, lâzımgelen tedkikleri yaparak keşif raporunu Vilâyete vermiş ve Vilâyet te bu raporu Nafıa Vekâletine göndermiştir. Haber aldığımıza göre, hangar, on beş bin liradan fazlaya mal olacaktır. Proje tasdik ve iade edilince hangarın inşasına başlanacaktır.

SON HABERLER

B. Eden, Londraya gelen heyetleri kabul etti

İngiltere Hariciye Nazırı, ziyafet esnasında Avusturya murahhası ile konuştu

Londra, 11 (Radyo) — B. Eden, bugün taç giyme merasimi münasebetile gelmiş olan ecnebi heyetlerden bir kısmını kabul etmiştir.. Bunlar arasında Papalık makamının fevkalâde murahhası Monsiynor Pizardo, Amerika murahhası B. Jerar, Çekoslovakya murahhası ve Başvekili B. Milan Hodza vardır.

Bundan başka Bay Eden bir ziyafet esnasında Avusturya murahhası doktor Vido Smit ile de görüşmüştür.

Bay Eden bugün Bay Litvinofu da kabul etmiştir.

Litvanya Hariciye Nazırı B. Lozorini ve General Von Blomberg de Bay Edeni ziyaret etmiştir.

Avusturya hariciye müsteşarı Hariciye Nezaretine giderek iadei ziyaret etmiştir.

Bulgaristanda

Kabine buhranı baş gösterdi

S. M. Boris

Belgrad, 11 (Radyo) — Sofyadan bildiriliyor:

Ticaret Nazırı Valerin istifası, kabinede büyük değişiklikleri mucib olacaktır. Başvekil Köse İvanofun da istifa etmesi ve yeniden kabine teşkil eylemesi kuvvetle muhtemeldir.

Köse İvanof, bugün Kral Boris tarafından kabul edilmiş ve iki saat kadar sarayda kalmıştır.

Bir müddettenberi kenara çekilmiş olan eski Bulgar siyasî ricali arasında faaliyet göze çarpmaktadır. Bütün Bulgaristan, yeni kabinede yer alacak olan şahsiyetlerin kimler olacağını merakla beklemektedirler.

Gazeteler de kabine vaziyetile alâkadar olmakta ve 19 Mayıs 1934 den sonra, ilk defa olarak meşrutî idareye avdet edilmesini, eski siyasî fırkaların ihyasını istemektedirler.

Köse İvanofun kısmen tadilâta maruz kalacak olan kabinesinin, eski siyasete devam edeceği söylenmektedir.

ANADOLU

Günlük siyasal gazete

Sahip ve başyazganı
Haydar Rüşdü ÖKTEM
Umumî neşriyat ve yazı işleri müdürü: Hamdi Nüzhet Çançar

İdarehanesi:
İzmir İkinci Beyler sokağı C. Halk Partisi binası içinde
Telgraf: İzmir — ANADOLU
Telefon: 2776 - Posta kutusu 405

ABONE ŞERAİTİ

Yıllığı 1200, altı aylığı 700, üç aylığı 500 kuruştur.
Yabancı memleketler için senelik abone ücreti 27 liradır
Her yerde 5 kuruştur
Günü geçmiş nüshalar 25 kuruştur.

ANADOLU MATBAASINDA BASILMIŞTIR

Diyanet işleri riyasetinin bir emri

İstanbul, 11 (Hususî) — Diyanet İşleri riyaseti, halkı heyecana verdiği için minarelerde salâ verilmesini kaldırmıştır.

B. Mussolini

Asksrî kumandanları kabul etti

Roma, 11 (Radyo) — Bu gün Bay Mussolini Venedik sarayında, bütün İtalyan kumandanlarını kabul etmiştir. Bay Mussolini bunlardan başka bahriye rüesasını da kabul etmiştir. Bu resmi kabulde parti şefi ve bahriye müteşarı da hazır bulunmuştur.

Duçe, askerin vatana karşı olan vazifesinden bâhis bir nutuk irad etmiştir.

Tedhiş komitesi

Müessislerinden biri tevkif edildi..

Pavliç

Paris, 11 (Radyo) — Bugün şayanı dikkat bir tevkif hâdisesi olmuştur. Sırb kralını öldüren Ustaşilere mensub Barsiz tevkif edilmiştir. Bu adam Pavliç ile Ustaşi tedhiş komitesini tesis etmiştir.

B. Van Zeland

Kralın nutku haricinde bir siyaset takib etmiyecek.

Brüksel, 11 (Radyo) — Bay Edenin son Brüksel seyahatinin esasları, Belçika ricalini bir İngiliz - Fransız - Belçika teşriki mesaisine imale idi. Fakat Bay Edenin bu siyaseti Belçikalılar tarafından kabul edilmemiştir. B. Van Zeland Belçika Kralının son nutku haricinde bir siyaset takib etmiyecektir.

İnfilâk

Yuhansburg, 11 (Radyo)— Bir baruthanede infilâk olmuş ve bir Avrupalı ile 9 yerli memur ölmüştür.

Düşündüklerim

Bekliyoruz

Diyoruz ki:

— Türk münevveri, Türk muharriri, romancısı, gazetecisi Anadoluyu, inkılâbın yurd toprağı üstündeki canlı, baş döndürücü hareketlerini görmelidirler. Anadolu değişiyor, Anadolunun eski, viran, harab, uykuya dalmış şehirlerinden geçen Türk şimendiferleri, her adımda yeni bir medeniyetin, yeni bir kalkınmanın eserini selâmlıyor.

Anadoluyu gezib görmeden, halkın içinde yaşamadan, halkı tanıyıb sevmeden, bu cemiyetin havasını teneffüs etmeden memleket romanı ve edebiyatı olamaz.. Vesaire..

Şüphesiz ki doğrudur bunlar!. Ne inkılâbın eserlerini, ne de yeni Türk edebiyatının, roman ve sanatın muhtaç olduğu materyali artık, masa başında afakî bir tahayyülle kavrıyamayız. Onu yaşamak lâzımdır, onun varlığından bir şeyler edinmek lâzımdır.

***

Diyorlar ki:

— Ankara çok güzel oldu. Ankara yeni Türk medeniyetinin dünyaya gösterdiği bir zihniyet ölçüsü oldu.. Bir kale dibine yapışmış dağınık, yırtık bir yuvayı andıran eski Ankara artık bir hayal olmuştur. Ankaranın kuru, kireçli topraklarında çiçekler açtı, tam bir şehircilik tekniği ile, yakında İstanbulu imrendirecektir. Çubuk barajını görmemek bir noksandır vesaire...

Bu da doğru!..

***

Diyorlar ki:

— Siyah altın sergisi, bütün dünyanın gıptasını etrafında toplıyan bir şaheser oldu. Kömür, bütün ihtişam, bütün zarafet ve güzelliği ile, toprağımızın altındaki büyük servetin bize vadettiği istikbali gösteriyor. Bundan başka, Türk kafasının hazırladığı bu serginin umumî kavrayışı, ahengi, sergi tekniği bakımından taşıdığı muvaffakıyeti de görmek, mutlaka görmek lâzımdır.

Bunlar da doğrudur, evet!.

***

Ankaraya, 6 sene evel gitmiştim. Bu 6 senenin, bugünkü yürüyüşle neler yapabileceğini de az çok kavrıyorum. Fakat, dünyanın her yerinde gazetecilerin mazhar oldukları kolaylıkların, istisnaiyetlerin, muafiyetlerin, henüz bizde meyvelerini vermemiş olmasıdır ki, bize Ankarayı bir masal gibi dinletiyor. Anadoluyu hâlâ yazamıyoruz, hâlâ bütün terennümlerimiz noksan ve yanlıştır. Romanımızda bir Anadolu parçası yoktur ve olamıyacaktır. Memleketin her yerini ve inkılâbın bütün eserlerini -bulunduğu mevki itibarile- herkesten evel görüb tanıması icab eden Türk gazetecisi, istikbalin lütfüne intizaren, bulunduğu yerde harikalar doğurmak mecburiyetindedir.. Hüviyet varakalarımızın, tren ve vapur pasolarını da şamil bir şekle konduğu günü daha ne kadar bekliyeceğiz?.

Orhan Rahmi Gökçe

Balkan ve Küçük Antant devletleri

Arasında postalar için akdolunan uzlaşma Vekiller Heyetince tasdik edildi

Türkiye, Romanya, Yugoslavya, Yunanistan ve Çekoslovakya hükûmetleri arasında posta ve telekomünikasyon arasında birlikte çalışmayı temin için imza olunan hususî uzlaşma projesi Bakanlar Heyetince kabul olunmuştur.

Uzlaşma Balkan ve küçük antanta dahil devletler arasında posta ve telekomünikasyon servislerini ıslah etmek, bu servislerin tekemmülünü ve genişlemesini temin etmek maksadile imza edilmiştir. Bu maksatları temin için bir posta ve telekomünikasyon birliği kurulacak ve her memlekette bu birliği temsil için bir komite teşkil olunacaktır. Bu komite, birliğin muntazam işlemesine nezaret, faaliyetini takib ve tahkik, güçlükleri bertaraf edecek ve servislerin ıslah ve inkişafına yarayacak teklifler hazırlıyarak senede en az bir defa toplanacak komiteye verecektir.

Beş devletteki dahilî posta ve telekomünizasyon servislerine müteallik nizamları mümkün mertebe birleştirmek için birlik idareleri iç servislerine ithal ettikleri bütün mühim yenilikleri biribirlerine bildirecekler, iç servislerde yürürlükte olan hükümler beynelmilel servisin bunlara tekabül eden hükümlerine mümkün mertebe uydurulacaktır.

Müşterek pul:

Birlik komitesi, bütün pul servisi için müşterek pullar ihdası imkânlarını da tedkik edecektir.

İlk iş olarak, her iki antant konsey toplantıları münasebetile beynelmilel münasebetler için 20 gramlık âdi mektuplar için bir pul ve birlik arasındaki münasebetler için de diğer bir pul çıkarılacaktır. Pulların şekilleri ve renkleri aynı yapılacak, yalnız üzerlerindeki yazı ve rakamlar o memleketin dilinde olacaktır.

Radyo neşriyatı:

Birlik memleketlerdeki radyo neşriyatı teşkilâtı mümkün olduğu kadar müşterek esaslara dayanacaktır. Beş devlet radyo teşkilâtı program meselelerinde doğrudan doğruya anlaşacaklardır.

Yurdumuzdan Çekoslovakya Romanya, Yugoslavya ve Yunanistana gönderilecek posta mürselâtından yeni anlaşmaya göra alınacak ücretleri yazıyoruz:

Mektub postası:

20 grama kadar olan mektublardan 8, 20 gramdan sonraki her munzam derece için 5, âdi posta kartlarından 5, cevablı posta kartlarından 10, en küçük ücret 6 kuruş olmak üzere her 50 gramlık iş kâğıdlarından 1,25, basılmış kâğıdların her 50 gramından 1,25, en küçük ücret 2,50 kuruş olmak üzere her 50 gram ticaret eşyası örneklerinden 1,25, gazete ve mevkut yazılarla, kitablar ve müzik kâğıdlarının 50 gramından 0,75 kuruş alınacaktır. Teahhüd maktu resmi ve alma haberi ücreti 8, sonradan istenen alma haberi ücreti 12, değer konmuş mektub ve kutuların her 300 frank ve kesrinden teminiye ücreti 12 kuruştur.

Kolipostal:

Yurdumuzun Avrupa kısmından gönderilecek paketler bir kilograma kadar olanlardan 24, 5 kilograma kadar olanlarından 40, 10 kilograma kadar olanlarından 80, 15 kilograma kadar olanlarından 120, 20 kilograma kadar olanlarından 160 kuruş alınacaktır.

Yurdumuzun Asya kısmından gönderilecek paketlerin 1 kilograma kadar olanlarından 44, 6 kilograma kadar olanlarından 64, 10 kilograma kadar olanlarından 104, 15 kilograma kadar olanlarından 144, 20 kilograma kadar olanlarından 184 kuruş alınacaktır.

Yalnız Bitlis, Cizre, Antep, Kilis, Maraş, Siverek Urfa, Van posta merkezlerinden gönderilecek paketlerin 1 kilograma kadar olanlarından 104, beş kilogram kadar olanlarından 120, 10 kilograma kadar olanlarından 160 kuruş alınacaktır.

Alman matbuatı

İmparatorluk şenlikleri için ne yazıyor

Berlin, 11 (A.A.) — Alman matbuatı Roma imparatorluğunun tesisi yıldönümünü bilhassa kaydetmektedir. Volkişer Beobahter gazetesi diyor ki:

Kat'î bir irade lüzumu kendini hissettirmektedir. Bir irade ki yarım kararlar ve yarım çareler kabul etmemektedir. Genç İtalyan nesli daha lâyık bir istikbale doğru yürümeye başlamıştır. Duçe yolu göstermiştir. Gaye Roma imparatorluğudur.

Leipziger Meueste Nachrichten de diyor ki:

İtalya imparatorluğunun tesisini tes'id ederken yalnız her hangi bir fikrin tahakkukunu kutlamaktadır. Faşizm daha iktidar mevkiine geldiği vakit millete yaptığı bir vadi infaz etmiştir.

Buckingham sarayında ilk ziyafet dün akşam verildi

Londra, 11 (A.A) — Taç giyme şenliklerini açan ilk ziyafet kral tarafından bu akşam Buckingham sarayında verilmiştir. Ziyafete bütün kral ailesinin azası iştirak etmiştir.

İçlerinde ecnebi hükümdar ailelerin azası da bulunan İngiliz ve ecnebi 450 davetli dizbağı nişanındaki vecizeyi hâmil olan meşhur sofra takımlarile yemek yemişlerdir.

Yemekler Altıncı Jorj tarafından vazifesinde ipka edilen 5-nci Jorjun Fransız aşçısı Poupart tarafından hazırlanmıştır.

Pırlanta iğne kayboldu

Bugün Karşıyakada pırlanta bir iğne kaybolmuştur. Bulan, Selânik Bankası müdürü Bay Fuada götürürse memnun edilecektir.

Bence

Bir "tatil,, gününün tahlili

— 2 —

Sosyolaji:

Eski insanların zaten bir kısmı esirdi. Yahud esir gibi çalışırdı. Dinlenmek hakkı yoktu onların.. Ve bir kısmı, hiç yorulmadan yaşardı. Onlar da dinlenmek ihtiyacını duymazlardı.

Son asırlar, sâyü amel asrı oldu. Amma, gene tatil ve istirahat günü, bu sâyü amel sisteminin icablarından ziyade gene dinî bir gün olarak telâkki edilirdi. Meselâ, bizde son zamanlara kadar "cuma,, tatil günü olmaktan ziyade din günü idi. Ve cuma günü de herkes çalışırdı.

Bir tatil günü ayırmanın şuurlanmış sosyal bir manası yoktur, diyeceğim.

Dinî bir itiyadın sâyü amele eklenmesinden ileri geliyor bu tatiller..Ve fayda yerine zarar veriyor.

Çok uzun davadır bu..

Ben yalnız bizdeki şeklini göz önünde tutuyorum ve biraz da kendi hesabıma düşünüyorum.

Ne manasızdır bu tatil günü: Bir ıstırab günü, bir işkence günüdür.

Ben ve benim gibi olanlar, gecelik entarisi ile mindere yan gelib uyaklıyamazlar.

Bahçe eşelemekten, komşu gezintisinden zevk duymazlar. Koskoca bir gün, kapanık bir havada hele.. Bir mahbusiyet gibi bir eve tıkılıp oturmak, bir kahvede zehirlenmek, âtıl bir meskenet içinde gecelik entarisi ve şıpıtık terlikle bir odadan öbür odaya dolaşmak... Bu mu tatil?

Buna istirahat değil, atalet derler.

Şuurlu bir tatilin nasıl olması lâzım geldiğini yarın söylerim.

Dr. Necati Kemal

Balkan matbuat sergisi

Ankara, 11 (A.A.) — Busene Atinada toplanan Balkan matbuat birliği konferansının aldığı kararlar arasında Balkan memleketleri radyolarında Balkan milletlerini biribirine tanıtmak maksadile hususî programlar tertibi esası vardır.

İstanbul radyosu 16 Mayıs akşamı saat 22 den 23,15 e kadar bu maksadla bir Yunan gecesi tertib etmiştir. Bu saat zarfında Neş'et Halil Atayın vereceği bir konferansı müteakib bir Yunan musiki konseri verilecektir.

TAKVİM

Rumî - 1353	Arabî - 1356
Nisan 29	Rebiülevel 1

MAYIS

1937 **12** 1937

Çarşamba

Evkat	Ezan Vasat	Evkat	Ezan Vasat
Güneş	9,48 4,55	akşam	12 19,07
öğle	5,03 12,10	yatsı	1,44 20,52
ikindi	8,56 16,04	imsak	7,57 3,58

Bergama tarihinden:

Küpsüz hamamın "küp„ hikâyesi

Selçuk oğulları camii hatibinin tarlasında 3 küp çıktı

3 küpten birine baktılar, altın!.. Öbürü altın, diğeri keza, gene altınlarla dolu!

YAZAN: **Osman Bayattekin**
BERGAMA MÜZE MÜDÜRÜ

— 1 —

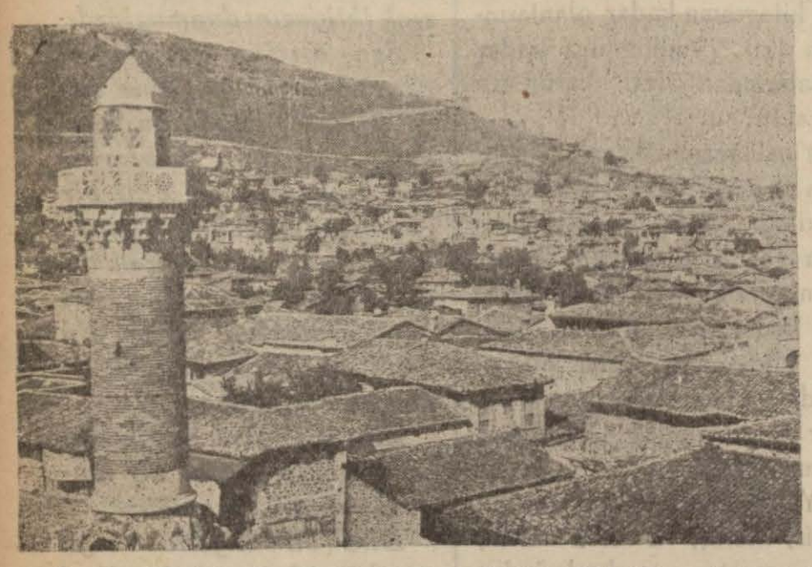

Bergada Selçuk oğullarından kalma Çinili minare

Ege bölgesinin zengin bir tarih kaynağı olan Bergamanın antikiteleri arasında bir de küplü hamam hikâyesi vardır.

Bergamanın (mektebi rüşdiye) caddesinde bulunan bu hamama, ilk yapıldığı zaman konmuş olan kıymetli bir mermer yüzünden (Küplü hamam) adı verilmiştir.

Bu hamam, yüz yıldır küpten mahrum olduğu halde gene bu küpün sihirli tesirinden kurtulamamıştır ve küpsüz hamam, hâlâ küplü hamam adını taşımaktadır.

Tarihî kıymeti yüksek olan bu küp (400) yıldan fazla hamamda kalmış ve nihayet keyfî gidişlere ve bilgisizliklere kurban gitmiştir.

Küp, Bergama krallığının, Elenistik devrin (milâttan evel ikinci asrın) en güzel san'at eserlerinden biridir.

Bergama tarihi adlı eserin sekizinci sahifesinde yazıldığı gibi, Roma zamanının en mutena bir eseri değildir.

Bu gibi küpler Bergama mabedlerinde mukaddes şarap koymak için kullanılmıştır. Nitekim Küçük Asya tarihi de (bu gibi küpler, eskilerin âdeti veçhile bir mabede takdim veyahut bir ittifak rabıtasının tizkârı olarak ihda ettikleri hakikî eserlerden birşeydir) diye kaydetmektedir.

Bu küpün, diğer küplere göre başlıca ayrılığı da üstünde, on iki atletin ellerinde meş'ale, koşarak; bir bayram gününü kutlamalarını gösterir kabartmanın bulunuşudur. Bu kabartma çok ince bir zevk ile işlenmiş tezyinatı havidir.

Bergamada bulunan üç küpten ikisi bugün İstanbul Ayasofya müzesindedir. Küplü hamama konmuş olan bu üçüncü küp te Luvr müzesindedir.

Şarl Teksiye Küçük Asya tarihinde, bu vazoların üçünün de aynı şekilde ve aynı cins mermerden olduğunu yazmakta ise de, bunlardan Luvr müzesinde bulunan küp 5,974 metre yüksek ve 1,677 metre genişlikte olup beyzidir ve mermerdir. Ayasofyada bulunan iki küp ise biraz daha küçük söbücedir ve alabastr cinsindendir.

Bu küplerin bulunuşu hakkında Bergamada adeta efsane haline girmiş birçok söz söylenir. Fakat bunların en doğrusunu bize, bu sülâlenin en yaşlısı olan Hatip paşalardan İhsan kadının kızı Vahide kadın anlatmıştır.

550 yıl önce Bedreddin Mahmud adında bir zat Selçuk oğulları camiinin hatipliğini yapıyordu. Bir cuma günü, kölelerinden birisini, Bergamanın şimal tarafındaki evlerin yakininde bulunan (Haylazlar kayası) nın [1] karşısına düşen ve Selinus - Bergama çayının sahillerinde olan bir zeytinlikte çift sürmek için gönderir.

Kendisi de öğleden sonra, yapılan işi görmek üzere zeytinliğe gider ve kölenin bir yere takılan sapanını çıkarmak için uğraşıp durduğunu görür. Güçlükle sapanı çıkarırlar, fakat bu takılan şeyin ne olduğunu merak eden hatip, orasını kazdırır. Biraz sonra beyaz birşey görünür ve nihayet bunun mermer bir kapak olduğu anlaşılır. Toprak kazılır, kapak oynatılır, bir de ne görsünler; içi altın dolu.

Her ikisi biribirlerinin yüzüne bakarlar ve bu definenin ne kadar olduğunu anlamak için etrafını açmağa başlarlar.

Fakat toprak bir taraftan diğer tarafa aktarılırken ikinci bir kapak görünür, bunun da üstündeki toprağı kaldırırlar; bu da onun gibi altın dolu.

İkinci küpün bulunuşu burasının bir define yatağı olduğu düşüncesini uyandırır ve araştırmalara devam olunur. Hemen biraz ötede üçüncü bir küp daha ve bu da altın dolu.

Sanki bunlara hızır yetişmişti. Her ikisi de neye uğradıklarını bilememektedirler. Bir müddet sonra aklını başına toplıyan hatip Mahmud, etrafı bir az daha yoklatır ve başka küp olmadığına kanaat getirdikten sonra altınlardan bir miktar alır, ve gene toprağı eskisi gibi kapattırır ve belirsiz bir halde sürdürür.

Öküzleri öne katarlar ve Bergamaya dönerler. Yolda kölesine, çok sıkı tenbihlerde ve tehdidlerde bulunur:

— Sakın ha; ağzından bir lâf kaçırırsan, öldüğün gündür.

Hatip Mahmud, Bergamanın o zaman bağlı olduğu Balıkesire gideceğini söyler, ertesi gün yola çıkar ve soluğu Bursada alır. Doğru saraya gider veziri görmek istediğini bildirir. Vezirin yanına çıkan hatip vaziyeti anlatır, paraları gösterir.

Keyfiyet, Murad Hudavendigâra duyurulur. Sonunda sözün doğruluğuna kanaat getirilir.

(1) Haylazlar kayasının diğer adı da (kısmet kayası) dır. Bu kayanın oyuklarında tenbeller yaslandığı gibi tenezzüh yeri olan bu tarafda kısmet arayıp bulanlar da vardır. Bu kayada taş devrinin mezar yerleri hâlâ görülmektedir.

ZABITA

Kolundan yaralamış

Sürmeli sokağında Salih oğlu Davudu kıskançlık yüzünden çakı ile sol kolundan yaralıyan Mehmed oğlu Tahsin yakalanmıştır.

Hançer taşıyormuş

Çukurçeşmede dolaşan Murad oğlu Mahmudun vaziyeti şüpheli görülmüş ve üzeri aranınca bir hançer bulunarak musadere edilmiştir.

Kırbaçla yaralamış

Kâğıdhane caddesinde gezen Elmas oğlu Kâzımı kırbaçla yaralıyan Şakir oğlu Ahmed adliyeye verilmiştir.

Dövmek

Karşıyakada Fahreddin paşa caddesinde Zühtü oğlu Salihi yumrukla döven Hüseyin oğlu Cemil ile, Göztepede kız enstitüsünde çalışan ve Malik oğlu Tosunu bir çocuk meselesinden döven Yusuf ile Hamza yakalanmışlar ve adliyeye verilmişlerdir.

Yağ hırsızları

Tüccardan Solarinin Kâzım Dirik caddesindeki yağ deposundan 90 kilo yağ çalan hamal Mehmed oğlu Süleyman, Hasan oğlu İbrahim ve Mehmed oğlu Kâzım yakalanmışlardır.

Torbalıda

Kanal hakkında halkın şikâyetleri

Torbalı, (Hususî)— Torbalı halkı Kaymakamlığa müracaat ederek, Cellâd mıntakasında kanal açmakta bulunan şirketi şikâyette bulunmuşlardı.

Bilhassa kazanın Arslanlar köyü yanındaki Akgölden açılan kanal, tam suyun bulunduğu yere kadar uzatılmadığından burası kurutulmamıştır. Bundan başka kanal açılırken topraklar kenara yığılmakta ve bu suretle şimdiye kadar kurumuş bulunması lâzımgelen tarlalar da su altında kalmaktadır.

Pamuk ekimi mevsimi geldiği halde, bu mıntakada 10 bin dönümden fazla arazi su altındadır. Ve sürülmeğe hazır tarlalar işlenememektedir. Bura köylüsünün en mühim işi pamuk ve bostan yetiştirmek olduğu için, sular on gün zarfında çekilmezse rençber müşkül vaziyette kalacaktır.

Sayım işleri

Torbalı, (Hususî) —Hayvan sayımına kazamızda da devam edilmektedir. Malmüdürü vekili Abid Karagülle, sayım memurlarının faaliyetlerini sık sık kontrol etmekte ve ehemmiyetle çalışmaları lüzumunu kendilerine bildirmektedir.

150 tayyare Bilbaoyu bombalıyacaklar

Tayyare taarruzuna 14 tank ile piyade kuvvetleri iştirak edecek

Salamanka, 11 (Radyo) — 150 asi tayyaresi Bilbao müstahkem hatlarına taarruza hazırlanmaktadır.

Bu tayyare taarruzuna 14 tank ve piyade kuvvetleri de iştirak edecektir.

Bilbao, 11 (Radyo) —Bask Cumhuriyeti reisi Bay Agira, Bask müdafaa ordusunun baş kumandanlığını bilfiil eline almıştır.

Salamanka, 11 (Radyo) — General Frankonun Londra ademi müdahale komitesinin harbi bir derece daha insanileştirmek talebine karşı cevabı Londraya gelmiştir. General Franko Milislerin Valadelid, Saragoz gibi müdafaasız şehirlere yaptıkları hava taarruzlarını bildirmiş ve vaziyeti bu münasebetle protesto etmiştir.

Salamanka, 11 (Radyo) — Asilerin Bilbao üzerine taarruzu üç yoldan devâm etmektedir.

Kollardan birisi Plensiden, diğeri Mongolya, üçüncüsü de Gamisden yürümektedir.

Salamanka, 11 (Radyo) — Resmî bir tebliğe göre Toledo cephesinde ve Tajın cenubunda hükûmetçilerin 10,000 asker ve 16 hücum arabasile yaptıkları hücum akim kalmıştır.

Milisler taarruzdan sonra gayri muntazam şekilde ricat ederek birçok ölü ve mecruh, bir tank bırakmışlardır. Bir tayyare de iskat edilmiştir. Milislerin zayiatı 2000 maktul ve mecruhtur.

Madrid, 11 (A.A.) — Mundo Obrero gazetesi Peru konsoloshanesine iltica eden 500 kişiden sekseninin casusluk suçile tevkif edilmiş olduğunu yazmaktadır. Yapılan araştırmalar neticesinde gizli bir radyo istasyonu meydana çıkarılmıştır.

Bilbao, 11 (A.A.) — Bask hükûmeti tebliğ ediyor:

İki gündenberi Hermeo ve Durang mıntakalarında 30 kilometrelik bir cephe üzerinde şiddetli bir muharebe devam etmektedir. Sollubeye karşı yapılan taarruzlar en yüksek tepelerin cumhuriyetçiler tarafından işgal edilmesine medar olmuş ve düşmanın projelerini altüst etmiştir.

Durango mıntakasında cumhuriyetçiler birçok tepeleri zaptetmişler ve düşmanı ağır zayiata uğratmışlardır.

Asilerin tayyareleri Bilbaoyu bombardıman etmiş ve sivil ahali üzerine mitralyöz ateşi açmıştır.

Madrid, 11 (A.A.) — Toledo cephesi: Şehir tamamen ihata edilmiştir. Asiler ancak Talaveraya giden yoldan çıkabilmektedirler. Cumhuriyetçilerin topçu kuvvetleri dün bütün gün piyadelerin 20 kadar tank ile yapmış oldukları ileri hareketine muzaharet etmiştir.

Jarama cephesinde cumhuriyetçilerin ileri hareketleri Mocata ve Tajuvanın garbında devam etmektedir. Somosierra cephesinde hükûmetçilerin tayyareleri 14 kamyondan mütesekkil bir kafileyi bombardıman etmiştir.

Salamanka, 10 (A.A.) — Burgos hükûmeti İngiltere hükûmetine bir nota göndererek Bilbao ablukasına İngiliz gemileri tarafından yapılan taarruzu protesto etmiş, İngiliz harb gemilerinin İspanya kara sularındaki hareketinin Espana zırhlısının mahvolmasına sebeb olduğunu iddia ederek İngiltere hükûmetinin hâlâ kızıllar ile siyasî münasebetler idame ettiğine teessüf etmiştir.

Notada Bilbao ile Santander arasında beynelmilel kızılhaçın murakabesi altında bitaraf bir mıntaka tesisi hakkındaki teklif tekrar edilmektedir.

Salamanka, 10 (A.A.) — Hendayedeki İngiliz sefiri İngiltere hükûmetinin Bilbaonun sivil ahalisini tahliye etmek üzere yaptığı hazırlıklara devâm ettiğini Burgos hükûmetine bildirmiştir.

Sefir, İngiliz harb gemilerinin açık denizde mültecileri taşıyan vapurları himaye etmekte olduklarını teyid etmiştir.

Paris, 11 (A.A.) — Pöti Parizyen gazetesi Valânsiyada B. İndelecio Prietodan bir mülâkat almıştır. Gazete B. Prietoya birkaç hafta evel harbin pek yakında biteceğini söylemiş olduğunu hatırlatması üzerine B. Prieto demiştir ki:

— Hiç şüphesiz anlaşmazlığın kat'î safhasında bulunuyoruz. Bir daha tekrarı pahalıya mal olacak olan şimdiki muazzam gayretten sonra belki de oldukça garip bir hâdiseye şahid olacağız. Nihaî hal cepheden değil geriden gelecek ve iki muhasımdan cephe gerisi en az emin olan taraf mağlûb olacaktır.

Rusyada

Üçüncü beş senelik plân

Moskova, 10 (A.A.) — Tas Ajansı bildiriyor:

"Üçüncü beş senelik plânın 1 Temmuza kadar hazırlanması hakkındaki karar üzerine Sovyetler Birliği ve federe cumhuriyetler halk komiserlerile devlet plânı komisyonları hararetle çalışmaktadırlar.

RADYO

Bu akşamki pragram

İstanbul radyosu

12,30 Türk musikisi, 12,50 havadisler, 13,05—14 plâkla muhtelif parçalar.

18,30 Dans musikisi, 19,30 konferans, 20 Türk musikisi, 20,30 Arapça neşriyat, 20,45 Türk musiki heyeti, 21,15 stüdyo orkestrası, 22,10 ajans ve borsa haberleri, 22,30 - 23 plâklarla sololar.

Yeni neşriyat:

Havacılık ve Spor

1 Mayıs sayısı çıkmıştır. Abdülhak Hâmid, Abidin Daver, Şakir Hazım ve Server Ziyanın yazılarile dünya havacılığına ve Türkkuşunun çalışmalarına aid resimler mecmuayı herkese alâka ile okutabilmektedir. Tavsiye ederiz.

Pragda

Şüpheli bazı kimselerin evlerinde araştırmalar yapıldı

Prag, 10 (A.A.) — Prag polisi şüpheli mülteciler hakkında yeni tedbirler ittihaz etmiştir. Kanunlarla ve misafirperverliklerle telifi kabil olmıyan siyasî faaliyette bulunmaktan maznun birçok kimselerin evlerinde araştırmalar yapılmıştır.

Birkaç ay evel Alman komünist partisinin yabancı memleketler idare heyeti Çekoslovakyayı terketmek için emir almıştır.

Prager Mittıg gazetesine göre, Çek makamatının hattı hareketi karşısında Reich Alman sosyal demokrasisinin idaresi bir şimal memleketine taşınmak niyetindedir. Esasen bir kısım dosyaları bu şimal memleketinde bulunmaktadır. Bununla beraber Alman demokrasisi idaresi gazetenin bu haberini yalanlamaktadır.

Meşhur bir tayyareci öldü

Paris, 11 (Radyo) — Tayyareci Bay Rofepolan, Villa Koylede 50 metreden düşmüş ve ölmüştür. Bu tayyareci en meşhur Akrobatik tayyarecilerden idi. Tayyare ateş alarak sukut etmiştir.

Hava Nazırı Piyerkut tayyarecinin cenaze merasimine iştirak etmiştir.

Pravda gazetesine göre

Ingiltere, mütearrızları teşvikte devam ediyor

İtalya, Çekoslovakyayı diğer devletlerden ayırarak zayıflatmak istiyormuş

Moskova, 10 (A.A.) — Tas ajansı bildiriyor:

Pravada gazetesi yazıyor:

"Ademi müdahale komitesinin son toplantıları İspanya harbinin bundan sonraki inkişafı kendi hattı hareketine bağlı bulunan İngilterenin mütearrızı teşvik eden siyasetine devem ettiğini göstermiştir. B. Edenin İspanya meselesi hakkında parlâmentodaki istizahlara verdiği cevablar her zamankinden daha mühim mahiyetlerile tebarüz etmektedir.„

Aynı gazete. B. Von Nöyrathın Roma görüşmeleri hakkında da şu satırları yazıyor:

" Küçük antantın bundan sonra yapılacak baltalanması ve cenub doğusu Avrupasında mütearrızlar arasında nüfuz bölgeleri taksimi mevzubahisti. Almanların Çekoslovakyayı istilâ plânlarının inkişafı da bu Roma siyasetinin neticelerinden biridir. İtalya ise Çekoslovakyayı küçük antantın diğer devletlerinden ayırmak suretile bu antantı zayıflatmağa çalışmaktadır. Almanlar Romanyada dahilî değişiklikleri tesri için ısrarla demarşda bulunuyorlar. Mütearrızlar her tarafta umumi barışı baltalıyorlar. „

SPOR

Türk güreşçiliği ve Balkanlılara bir bakış

Müsabakaların İzmirde Fuar zamanında yapılması çok muhtemeldir.

Yazan: Sadullah Çiftçioğlu
Türkiye güreş federasyonu azası ve beynelmilel güreş hakemi

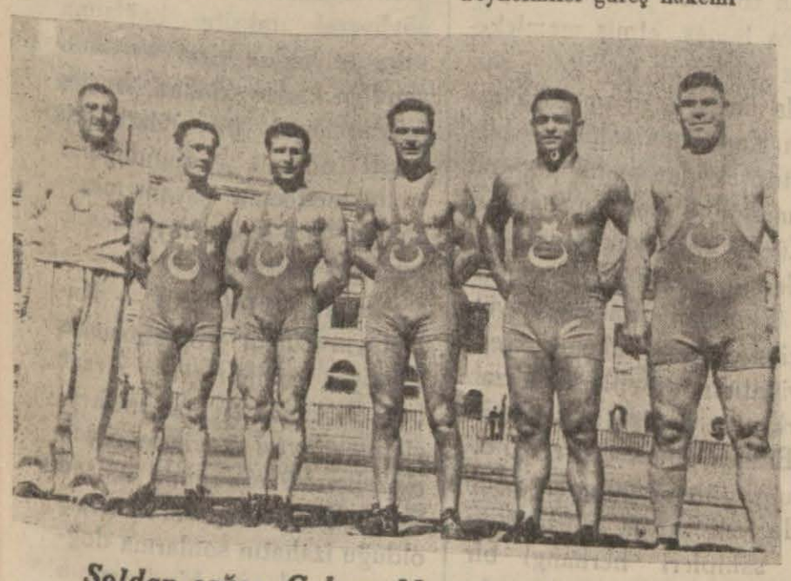

Soldan sağa: Çoban, Mustafa, Saim, Yaşar, Hüseyin ve Nuri.

Bu sene yapılacak olan Balkan güreş şampiyonasının İzmir 9 Eyûl sergisi esnasında yapılması hakkındaki gerek genel merkezin ve gerek federasyonun mutaleası, daha henüz kesbi kat'iyet etmiş olmamakla beraber, bu mıntakada genişlemeğe büyük bir isidad gösteren güreş sporunun istikbali, inkişafı ve yerleşmesi bakımından bu müsabakaların İzmirde yapılması ve bilhassa Fuar zamanına tesadüf ettirilmesi memleket ve gençlik hesabına önemli neticeler verecek mahiyettedir.

Bu hareketin birinci derecede içtimaî fevaidi ve yapacağı tesirat az çok herkesin bileceği ve kolaylıkla anlıyacağı bir keyfiyet olduğundan bu müsabakalar hakkındaki idarî ve içtimaî mutaleaları bugünlük bir tarafa bırakarak yazımı aklımın erdiği derecede Balkanlıların güreşteki mevkiine ve elde edebilecekleri neticelere hasredeceğim.

Balkan müsabakalarını resmen teklif ve ilk defa organize eden federasyonumuz bu münasebetle bu güreşin Balkanlarda yer almasına ve inkişafına amil olmak itibarile büyük bir iftihar duyar. Hele Balkanlı komşularımızın her sene bu spora büyük bir ehemmiyet verip takımlarını takviye ederek karşımıza çıkmaları bize istikbal için büyük ümitler verecek mahiyettedir.

Balkan güreş grubu başta Türkiye, Romanya, Yunanistan, Yugoslavya ve Bulgaristan olmak üzere esaslı beş devletten mürekkeptir. Muhtelif sıklet sınıfları itibarile bugüne kadar elde edilen neticeler Türkiye lehine kaydedilmiştir. En son yapılan Berlin olimpiyadlarında Balkanlı güreşçiler de yer almışlar ve dünyanın alâka ile takib etmiş olduğu bu müsabakaların tarzı karşısında komşularımızın dömi finale kalmadan eridikleri görülmüştür.

Bu bize Tyarın yapılacak Balkan şampiyonası için az çok bir fikir verir. Berlin olimpiyadlarında Romanyalı ve Yunanlı güreşçilerin çok muvaffakıyetli güreşleri olmuştur. Bilhassa, Romanyalıların ve Yunanlıların filiz sıklet ve hafif sıklet güreşçileri birçok şampiyonları yenmişlerdir. Ferd itibarile iyi elemanlara malik olan Balkanlı dostlarımız güreşin tekniği ve neticeye kolaylıkla erişmek için lâzım olan tabyasını lâyıkile bilmemeleri, çalışma sisteminde takip ettikleri metodun klâsik olması ve bugün tamamen değişen tarzı daha henüz kavramamış olmuları itibarile dün dünya muvacehesinde gördüğümüz dostlarımızın, yarın karşımıza aynı tarz ve metodla çıkmış oldukları takdirde aldanacaklarını şimdiden kestirebiliriz.

Yunanlı ve Romanyalı filiz sıklet, Romanyalı yarı vasat ve yarı ağır güreşçilerini bizim için çok tehlikeli bulurum.

Bu sınıflarda çalışan müsabıkların yukarıda zikrettiğim makul ve metodik çalışmağa müsteid ve karşılarındaki hasmın vaziyetini hemen kavrıyarak tarzlarını değiştirmek hususundaki tabiye bilgilerinin iptidailiğine rağmen kuvvetli ve kabiliyetli bulunmaları bu sınıflar üzerinde hayli çekişmeler olacağını tebşir eden bir alâmettir.

Ağır sıklet sınıfı Balkanlarda çok zayıftır. Takımın merkezi sıkletini teşkil eden en hafif, yarı vasat ve yarı ağır sınıfları bizde çok kuvvetlidir.

Bilhassa yarı ağır güreşçimizin son yapılan şimal turnesinde kazandığı muvaffakıyetler, bilgili ve kabiliyetli şimallileri hayrete düşürmüştür.

Balkan müsabakalarına esaslı bir tarzda hazırlanan ve bu müsabakalarda muvaffak olmak azmile çalışan Yunanlı dostlarımızın antrenörü bizim eski antrenörümüz Bay Peterin Yunanistanda muvaffak olmak için bütün enerjisile çalıştığını ve Balkan müsabakalarında Yunan ekibinin muvaffak olması için ne yapmak lâzımsa yapacağını kuvvetle tahmin ediyorum. Hergün yeni bir tekâmül devresine giren ve metodik çalışmayı icab ettiren bu sporda klâsik bilginin yeri yoktur. İyi güreşçi olmak demek, çok temas yapmak demektir. Yapılacak temasın kuvvetli ve bilgili hasımlarla olması çok faydalar temin eder. Bence bir güreşçi müsabaka heyecanını mağlûb etmedikçe muvaffak olmuş sayılmaz. İşte bunun için de çok müsabaka yapmak icab eder.

Balkanlarda bizden başka bu hareketi yapan devlet yoktur. Bir gün biz Balkanlılar da şimallılar gibi biribirine rakib olacak derecede kuvvetli takımlara malik olursak, güreş sporunun Balkanlarda büyük bir hızla yürüdüğünü ve Avrupanın nazarı dikkatini celbedecek yepyeni tipler yarattığını göreceğiz. Buna erişmek için biz kendi payımıza düşen vazifeyi yaptık ve yapıyoruz. Temenni edelim ki hüsnüniyet ve spor karakteri şiarımız olsun.

Halkevi köşesi

Bugün saat 17 de halk dersaneleri ve kurslar komitesi toplantıları vardır.

Saat 18,30 da da sosyal yardım komitesi toplantısı vardır.

Büyük Millet Meclisinde

B. Ş. Kayanın Mamak hâdisesi hakkındaki beyanatı

Fransız parlâmentosunun, hâdise hakkındaki teessür telgrafı okundu. Meclis, bugün de toplanacak

Ankara, 10 (A.A.) — Kamutay bugün Fikret Sılayın başkanlığında toplanmıştır. Celsenin açılışını müteakıb İçişleri Bakanı ve Parti genel sekreteri Şükrü Kaya söz alarak birkaç gün önce Mamak civarındaki mermi imalâthanesinde vukubulan kaza hakkında şu izahatı vermiştir:

—Arkadaşlar, bu ayın beşinci günü Mamak civarındaki bir yangın hakkında sayın arkadaşlardan birinin sualine cevap olarak bazı malûmat arzetmiştim. Ve buna dair alacağımız mütemmim malûmatı meclise arzedeceğimizi de söylemiştim. Mesul makamlardan ve heyetlerden aldığımız malûmata göre ayın beşinci günü saat yedide Mamak civarındaki mermi imalâthanesinin boyahane kısmında ateş çıkmış ve müteakiben patlamalar olmuştur.

Yangını ilk gören boyahane ustabaşısı Satılmış oğlu Bilâldir. Bilâlin anlattığına göre, işbaşı saat yedi buçukta başlar. Saat yedi buçuktan evel kendisi iki arkadaşile beraber boyahaneye gelmiş ve iki arkadaşını orada bırakarak kendisi diğer arkadaşlarına, diğer sekiz arkadaşına iltihak etmek üzere dışarı çıkmış ve o sırada yangın çıkmıştır.

Boyahane içerisinde Adike köyünden Ahmed ile Ankaranın Kıbrızlı köyünden Mehmed bulunuyorlarmış. Yangın çıkınca oranın müdürü yüzbaşı Nail geliyor. Kendisinden ne oldu diye soruyor. O sırada patlamalar oluyor. Bu patlamalar yandaki memurların ve amelenin oturduğu daireye de sirayet ediyor. Ve depolardan biri de kezalik yanıyor.

İnfilâkın şiddeti Ankaradan duyulmuştur. Bu infilâkın Ankaradan duyulması halk arasında büyük zayiata hamledilmiştir. Bilhassa insan zayiatı üzerinde işittiğimiz rivayet ve şayialara göre, insan zayiatı

Bay Şükrü Kaya

azamî üç yüz asgarî olarak da yüz elli olarak söylenmiştir.

Böyle olmamakla insan zayiatımız boyahanede çalışan iki amelidir. Bunlara da acımamak elden gelmez. Yaralı olanlar da yüzbaşı Nail ile itfaiye neferlerimizden biridir. Başkaca hayat zayiatımız yoktur.

Maddî zayiatımız yanan daireler dahil olduğu halde imal edilmekte olan ve kısmen boyanmakta olan eski mermilerin miktarı kıymeti itibarile 100,000 lirayı tecavüz etmektedir.

Civardaki bazı binaların camları kırılmış, sıvaları dökülmüştür. Yangın çıkar çıkmaz oradaki memur ve amele hayatlarını tehlikeye atarak yangını söndürmeğe koşmuşlardır. Buradan giden itfaiye de eski tabir ile cansiparane denecek şekilde çalışmış ve bundan dolayı Millî Müdafaa Vekleti itfaiyeye teşekkür etmiştir.

Çalışmalarına en güzel misal olarak mermi depolarından birinin yarısı yandığı halde yarısını kurtarmağa muvaffak olmuşlardır. Orada çalışan iki vatandaşımızın bu suretle şehid olması mucibi teessürdür. Bu çalışkan iki işçi 3-4 senedenberi aynı vazifede bulundukları gibi kendilerinin liyakati âmirlerince de müsellemdir. Kazanın dikkatsizlikten veya sigara içmek yüzünden çıkmadığı tahakkuk etmektedir. Kaza bir hâdisei kimyeviyeden, bir maddenin tahallülünden çıkmıştır. Aldığımız resmî malûmat bundan ibarettir.

İç İşleri Bakanının bu izahatını müteakıb Fransız Mebusan Meclisi reisi B. Edvard Heryo tarafından gönderilen aşağıdağı telgraf okunmuştur.

Abdülhalik Renda
B. M. Meclisi Reisi
Ankara

Duçar olduğunuz felâketten dolayı en canlı sempatimizin B. M. Meclisi tarafından ve sizin tarafınızdan kabulünü rica ederiz. Bına şahsî, dostane ve kardeşlik hislerimi ilâve ederim.

Bu telgrafa riyaset divanı tarafından karşılık verilmesi tasvib edilerek ruznameye geçilmiş ve devlet demiryolları ve limanları işletme umum direktörlüğü memur ve müstahdemlerinin ücretlerine aid kanunun bazı maddelerinin değiştirilmesine aid kanun müzakere olunmuştur. Bu kanunun kabulünden sonra Türkiye Cumhuriyeti Ziraat Bankası kanununun müzakeresine başlanmıştır. Bu münasebetle kanunun heyeti umumiyesi üzerinde birçok hatipler söz almışlardır. Hatiplerin bu beyanatlarını müteakıb söz alan İktısad Vekili B. Celâl Bayar ileri sürülen mütalealara karşılık vermiş ve kanunun heyeti umumiyesi üzerindaki müzakere kâfi görülerek maddelere geçilmiştir. Kanunun dördüncü maddesine kadar müzakeresi yapılmış ve vaktin gecikmesi dolayısile Kamutay Çarşamba günü toplanmak üzere dağılmıştır.

B. Delbos

Habeş meselesi hakkında B. Edenle konuşacak

Belgrad, 11 (Radyo) — Londradan gelen haberlere göre, İngiltere kralının taç giyme merasiminde bulunacak olan Fransa Hariciye Nazırı B. İvon Delbos, B. Antoni Eden ile görüşecektir.

Bu görüşmelerde Habeş ilhakının ve İtalya imparatorluğunun tasdiki meselesi mevzubahs olacaktır.

Siyasî mehafil, ilhakın ve imparatorluğun tanınması keyfiyetinin muhtemel olduğunu iddia etmektedir.

Prens Pol

Oksford üniversitesinde fahrî doktor oldu..

Belgrad, 11 (Radyo) — Londrada bulunan Yugoslavya saltanat naibi prens Pol, bugün Oksford üniversitesini ziyaret etmiştir. Bu münasebetle, prens Pol üniversitenin fahrî doktorluğu unvanının verilmesi merasimi yapılmıştır.

Poletik gazetesi bu mevzu etrafında neşrettiği bir makalede, bu hareketin bir nezaket eserinden ziyade İngiliz-Yugoslav münasebatının samimiyetine bir delil olduğunu kaydetmektedir.

Uçduruyorlar

Belgrad, 11 (Radyo) — Pariste çıkan ve komünist partisinin naşiri efkârı olan Umanite gazetesi, Yogoslavya komünistlerine işkence yapıldığını ve komünist şefinin işkence neticesinde aldığı yaraların tesirile Belgrad polis müdüriyeti binasında öldüğünü yazmaktadır. Bu haber, resmen tekzip edilmiştir.

Bombay şehir meclisi

Taç giyme merasiminde yapılacak şenliklere iştirak etmiyecek

Londra, 11 (Radyo) — Bombay şehir meclisi, İngiliz kralının taç giyme merasimi münasebetile yapılacak mahallî şenliklere iştirak etmemeğe karar vermiştir.

Badoglio

Neşrettiği bir makalede ne diyor?

Roma, 11 (Radyo) — Mareşal Badoglio, (Popolo D'İtalya) gazetesinde bir makale neşretmiştir. Bu makalede:

"Dünün mucizesi olan zaferi derhatır ettiririm. Bu mucize yarın da böyle olacaktır.

Bu zafer, Duçenin millete verdiği cesaretten doğmuştur.

Adis-Ababa zaferinden dolayı büyük bir iftihar hissediyorum. Uzak memleketler gazetelerinin tahminlerine karşı bu zafer, ne büyük bir sukutu hayal olmuştur.„

Demektedir.

Japonyada

Altı aylık mecbuî çalışma

Tokyo, 11 (Radyo) — Ticaret ve sanayi nazırı Amiral Koda, beyanatta bulunarak:

— Altı aylık mecburî bir sây usulünü askerî mecburiyetler ihdas etmiştir. Bu suretle çalışmak, askerî fabrikalar randımanını artırmak içindir, demiştir.

Tokyo, 10 (A.A.) — Hisinsi gazetesine göre, Ticaret Nazırı Amiral Godo istihsal kabiliyetini artırmak maksadile Almanyadakine benzer bir mecburî iş hizmeti ihdasını teklif etmiştir.

İngiltere-İtalya

İhtilâfı, sulhu tehdit edebilir mi?

Roma, 11 (Radyo) — Ecnebi gazeteler, İngiltere ile İtalya arasında hâdis olan soğukluktan bahsetmektedir.

Parisin Tan gazetesi, İtalyanlara itidal tavsiye etmektedir.

Mısır gazeteleri, bu vaziyetin beynelmilel birçok ihtilâflar doğurarak sulhu tehdid edebileceğinden bahsetmektedir.

Londrada

Eli bombalı iki polis tevkif edildi

Londra, 11 (A.A.) — Zabıta iki Yahudi polis memurunu tevkif etmiştir. Bunların elinde mühim miktarda silâh ve mühimmat ve bu meyanda 17 rüvelver ile iki bomba bulunuyordu.

İstanbul, 11 (Hususî) — Londrada yakalanan bombalı iki Yahudinin, her nasılsa bir müddet evel polis kadrosuna girmeğe muvaffak olan hüviyeti meçhul eşhastan bulundukları ve bu sebeble Londra zabıtasınca fevkalâde tedabir ittihaz edilerek bazı evlerde araştırmalar yapıldığı gibi, taç giyme merasiminin nihayetine kadar da şüpheli görülen kimselerin Londradan uzaklaştırıldığı bildiriliyor.

Belgrad-Roma

Hava postası

Roma, 11 (Radyo) — Kont Ciano, Çekoslovakya sefiri ve Çekoslovakya sivil tayyareciliği murahhası arasında yeni bir hava postası planı imzalamışlardır.

Bu yeni hava postası Belgrad-Roma postadır.

Vilâyet sıhhat meclisi

Vilâyet umumî hıfzıssıhha meclisi cuma günü saat onda sıhhat müdürlüğünde vali B. Fazlı Gülecin riyasetinde toplanacak, vilâyet sağlık işleri üzerinde görüşecektir.

Numara — 13

Yazan: M. Ayhan

Meçhul yabancı artık yakalanmıştı Bütün Venedik halkı ayaklanmış "Yakalandı, yakalandı„ diye bağırışıyordu..

Artık bu derecesi fazla idi. Yüzbaşı:

— Ne duruyorsunuz be aptallar -diye bağırdı- yakalayın şu serseriyi!

Meçhul genç:

— Yüzbaşım - dedi - biraz kibar olmaklığını tavsiye ederim..

Ve birdenbire elini bir neferе uzattı:

— Gel, bana doğru!... Gel, korkma!...

Nefer, taş gibi, yerinden kımıldıyamıyordu. Bu adam, şeytan mı, ne idi ki, böyle pervasızca hareket ediyordu?

İleriledi. Bir kolunu bir neferin, diğer kolunu da bir neferin koluna taktı:

— Haydi bakalım, mademki yakalandık, şöyle dostca gidelim!.

Neferler, bir türlü hayretten sıyrılamıyorlardı. Yüzbaşı yaklaştı, müstehziyane güldü:

— Meçhul Korsan cenaplarını, Venedikte selâmlamakla bahtiyarım..

— Ben de yüzbaşı Ventoriyoyu eskidenberi sevdiğim için selâmına mukabeleden zevk alırım...

— Demek beni tanırsınız... Şu herifin kollarını bağlayınız öyle ise..

Neferler, birdenbire meçhul yabancıyı kıskıvrak bağladılar. O, sadece:

— Yüzbaşı -dedi- işte bu yaptığınız şey ve belki de bundan ötesi çok kabacadır.

Yüzbaşı düdüğünü çıkarıp iki defa üfledi. Sağdan soldan, pusudaki bütün neferler, ortaya çıkmışlar ve koşuşuyorlardı.

—Meçhul Korsan yakalandı! Diye bağırışıyorlardı..

* * *

Kiyara, şezlongunun üstünde uzanmış, şakaklarını sıkıyordu:

Aman Allahım, ne olacak, gelecek mi, gelmiyecek mi?

—Beyni uyuşmuş gibi idi.. Oda sanki mütemadiyen dödüyor ve hiç bir şeyi tesbit edemiyordu. Geleceğinden emindi. Fakat ya bir felâkete uğrarsa?

Şimdi, derin bir pişmanlık içinde kıvranıyordu:

— Yapmamalıydım, onu çağırmamalıydım!.

Diyordu. Tam bu sırada, düdük sesini duymuştu. Onu bir gürültü ve kılıç çarpışmaları takib etmişti..

Deli gibi yerinden sıçradı. Pencereye doğru koşmak istedi, yapamadı.. Ona tahammül edemiyecekti.

— Geldi!... Geldi!... -diye bir çığlık attı- fakat tuzağa düştü. Alçaklar, sarayı muhasara etmişler!.

Ve son enerjisini sarfederek pencereye doğru koştu. Hâdiseyi görmüştü. İşte, orada çarpışıyordu ve bu çarpışma, bir yığın askere karşı tek başına oluyordu. Dizlerinin çözüldüğünü, kafasının içinde meçhul bazı rüzgârların estiğini duyar gibi oldu ve kendini kaybetti..

Tam bu sırada, Rozita içeriye girmiş ve Kiyarayı, bir külçe halinde pencere dibinde görmüştü..

— Sinorina, Sinorina!..

Rozita, Kiyarayı kucaklamış ve baygın olduğunu anlayınca hemen duvara dayanmış, uzun bir komidonu açtı, küçük bir şişe çıkardı ve koklattı.. Kiyara, iki dakika sonra kendine gelebildi..

— Rozita!... Facia!..

— Evet Sinorina!. Facia!.

Dışarıdan hâlâ sesler geliyordu. Pencereye koştular; Kiyara, ciğerinden gelen acı, madenî bir sesle:

— Götürüyorlar!.

Diye bağırdı.. Rozita, bu sesin işitilmemesi için, onu derhal şiddetle geriye çekti:

— Sinorina, ne yapıyorsunuz, onu büsbütün mahvedeceksiniz!.

Rozita, tam zamanında bunu yapmıştı. Çünkü yüzbaşı, muzafferiyetinin seyredilip edilmediğini anlamak için tam, o saniye içinde başını çevirmiş, saraya bakıyordu..

— Yuha!

Avazeleri göğe çıkıyordu. Askerlerin ortasında yürüyen meçhul yabancı, gülüyor, sağındaki, solundaki neferlerle konuşuyor ve sağdan soldan çıkan çoluk çocuğun, insanların, "Meçhul Korsan„ feryadına karşı lâtif, kibar tebessümler, hatta selâmlar savuruyordu.. Kolları sımsıkı bağlanmıştı..

Hâdise, beş, on dakika içinde bütün şehre duyulmuştu. Venedik:

— Yakalanmış!... Yakalanmış!...

Diye bağırıyordu.. Bu yakalanan da, onlar için malûmdu. Haber, bilhasa Venediğin genç kız ve kadınları arasında büyük bir tesir yabmıştı.. Çünkü Meçhul Korsan, onların hayalinde, güzelliğin bir sembolü idi. Caddeler, uzaktan gelen "tutuldu„ sesleri ile birdenbire dolmuştu.

Denizleri, hâkimiyeti altında, cüret ve maceraları ile doldurmuş olan Meçhul Korsan, nihayet önlerinden geçecekti.

Genç kızların, kadınların kalbinde, hiç birinin itiraf etmediği tek bir şey vardı:

— O, tutulmamalıydı.. Yakalanmamalıydı!.

Çünkü, biliyorlardı ki, zavallı Meçhul Korsan, şimdi, Dokanın sarayının dibindeki, korkunç zındana atılacaktı. Kat kat merdivenlerle inilen bu zından ise, en sağlam bir insanı kısa bir zaman içinde çürütmek ve öldürtmeğe kâfi idi..

Zındanın duvarlarından rutubet sızıyordu. Hatta deniz içinde bulunanların bir kısmında duvarlar yosun bile tutmuştu.

Böyle güzel ve kahraman bir genç, oraya girmemeliydi?. Çünkü Dokanın gardiyanlarının vahşet ve zulümleri yetişmiyormuş gibi, zındanın kendisi de onu öldürmek için kâfi idi.

Şehir, vaveylâlar içinde çalkanıyordu.. Yüzbaşı Ventoriyo kumandasındaki müfreze, sokakları kaplıyan kalabalıktan geçemeyince, bir köprü dibinde durmuştu. Yüzbaşı, doğrudan doğruya deniz tarikile saraya gitmeği kararlaştırmıştı. Kiyaranın sarayının etrafında da artık kimseler kalmamıştı.

Çünkü lüzum yoktu ve Meçhul Korsan yakalanmıştı.

— Sonu var —

İspanyadan

Memleketimize gelecek mülteciler yolda bulunuyor.

Ankara, 11 (A.A.) — Buraya gelen malûmata göre, Nadriddeki Türkiye elçiliği binasına iltica etmiş olan İspanyolları Türkiyeye naklet mek üzere sureti mahsusada gönderilmiş olan ve Valânsiya limanında bulunan Karadeniz vapuruna şimdiye kadar bu mültecilerden 400 kişi bindirilmiştir. Geri kalanların da Madridden nakledilerek bindirilmelerine devam olunmaktadır.

Karadeniz birkaç güne kadar Valânsiyadan hareket edecektir.

Frankonun yeni protestosu..

Bordu, 11 (Radyo) — Bilbaoya mensup 2000 muhacir buraya gelmiştir.

General Franko tarafından Bilbaonun tahliyesi üzerine yeni bir protesto yapılmıştır.

Yakında çıkıyor

İzmir gazetelerinde çalışan beş muharrir arkadaşın hazırlamakta olduğu bu mükemmel eserde Egenin tarihî, coğrafî malûmatını, istihsalât, ihracat, kültür, bayındırlık hareketlerini bol resimli olarak bulacaksınız.

Türkçe-Fransızca

Bu kadar mükemmel bir eser, Egede ilk defa çıkıyor. Egedeki âsarıatika, harabeler, meşhur şehirler hakkında aranılan malûmat bu eserde kolayca bulunacağı gibi yerli ve ecnebi bütün müesseselerin, hatta küçük esnafın dahi adresleri bulunacaktır.

Eserin tertibine Ticaret matbaasında başlanmıştır. Tafsilât Anadolu matbaasında 2776 telefon numarasından alınabilir.

Ziraat Bankası kanunu çok feyizlidir

İktısad Vekilimiz B. Celâl Bayar kanun hakkında uzun uzadıya izahatta bulundu

— Başı 1 nci sahifede —

Celâl Bayar bundan başka yeni kanunun istihlâk kredilerine nihayet verdiğini de tebarüz ettirdikten sonra hükûmetin toprak politikasına da kısaca temas etmiş memleketimiz içerisinde garbında, şarkında hatta kesif mıntaka sayılan Karadeniz sahilinde bile bir toprak davasının mevcut bulunduğunu işaret eylemiştir.

Küçük ve büyük çiftçi meseleleri üzerinde bilhassa duran Ekonomi Bakanı büyük çiftçilere karşı alınan kredi takyidatının sebeplerini izah ederken de şunları söylemiştir:

"Esasen ziraat çok rısklı olduğuna göre bunun kredisinde de rısk vardır. Büyük toprak sahipleri herhangi bir gayri müsait zamanda yaptıkları işler bazan kendilerini felâkete sürükler. Bu itibarla onlara kredi vermekte imsak ediliyor.„

Celâl Bayar küçük çiftçi meselesi üzerinde encümenlerde uzun tetkiklerde bulunulduğunu ve küçük çiftçi denildiği zaman dar bir sahada kalınmıyarak orta sınıf çiftçinin de bu kadroya ithal edilmiş olduğunu tebarüz ettirdikten sonra:

"Ziraî kredi tevziinde istihsali artırmak prensiplerini esas ittihaz ettik. Ve çiftçi ancak istihsal kudretinin nisbeti dahilinde krediden istifade edecektir.

Büyük çiftçiye gelince, o da ipotek karşılığı olarak para alabilecektir. Ve eğer kendi muhitinde teşekkül eden kredi kooperatiflerine dahil olur ve orada diğer kooperatiflerle beraber çalışırsa istihsal nisbetinde bu kooperatiflerden kredi alabilecektir. Ve nitekim bunun en güzel misalini Atatürk bize vermiştir.„

Demiştir.

Ziraat bankasının herhangi bir ticarî bankasında olduğu geniş hesabı cariler ve gayri muayyen vadelerle olmamak şartile üç aylık bonoları iskonto konşimento alış veriş hususunda ticarî sahada faaliyette bulunacağını ve bunun banka statusu ile bir vazife olarak ta tahmil edildiğini kaydeden Ekonomi Bakanı halen dört milyon liralık bir sermayeyi temsil eden ve sayısı 630 u bulan kredi kooperatiflerinin satış kooperatiflerile beraber yürümeleri lâzım geldiğini söylemiş ve bu maksatla kabul edilmiş kanuna tevfikan satış kooperatiflerinin teşkiline devam edildiğini, bunlar ellerindeki mallarını harice sattıkları anda ticarî senetlerini iskonto etmek ve ellerindeki mallara avans vermek gibi kâr temin eden işlerin de Ziraat bankasına verildiğini ilâve etmiştir.

Bankaya tevdi edilen işler arasında bulunan sanayii ziraiye meselesinin üzeerinde de duran Celâl Bayar bankanın bu sahada göstereceği muvaffakıyetin çiftçinin lehine olacağını izah eylemiş ve faiz mikdarının indirilmesi yolunda ileri sürülen mütalealara karşı da bankanın mevcud paranın mühim bir mikdara varan kısmının bu müesseseye karşı olan itimad neticesi yatırılmış olan mevduatı teşkil eylediği ve bunlara verilecek faiz mecburiyeti dolayısile yapılacak ikrazat için faiz mikdarının indirilmesine imkân olmadığını söyliyerek taksite bağlanan otuz milyonluk ziraî kredinin şimdiye kadar dokuz buçuk milyon liralık bir miktarının tahsil edilmiş bulunduğunu ve bu neticenin şayanı memnuniyet olduğunu kaydederek sözlerini bitirmiştir.

Ankara, 11 (A.A.) — Kamutayın dünkü toplantısında Türkiye cumhuriyeti Ziraat bankası kanun lâyihasının heyeti umumiyesi üzerinde geçen müzakereler esnasında İktısad Vekli Celâl Bayarın vermiş olduğu izahatın sonlarına doğru ve mevduatın bir kısmının ziraî krediye hasrının mümkün olup olmadığı hakkında bir hatip tarafından sorulan bir suale karşı verdiği cevabı şöyle okunacaktır:

"Mevduatın yerinde kullanılması mevduat sahiplerinin her taleb vukuunda karalarını derakab iade etmeleri bankalar için çok dikkat edilen iştir. Bu esas mahfuz olmak şartile bir kısım mevduatı kısa vadeli mevsim kredisine tahsis etmeğe teknikman imkân vardır.„

Piyango

— Başı 1 inci sahifede —

17414	18787	19373	1994?
20906	21914	22627	2422?
24298	24298	24916	2636?
27314	27852	29215	3097?
32954	33795	34410	3444?
35071	35399	39191	

Kimler kazandı?

Türk Hava Kurumu piyangosunun dünkü keşidesinde büyük ikramiye isabet eden 8369 numaralı biletin onda bir parçası da İzmirde satılmış ve Sökede kahveci Bay Hüseyin tarafından alınmıştır. Bay Hüseyin 3 bin lira alacaktır.

12 bin lira isabet eden 27752 numaralı biletin onda bir parçası da Alsancak Sıhhat yurdunda çalışan Bayan Saadettedir. 1200 lira alacaktır.

Leh Yahudileri

Madagaskarda yerleştirilecekler

Paris, 11 (A.A.) — Bir Leh heyeti Lehistan Yahudilerinin Madagaskarda yerleşmelerini kolaylaştırmak maksadile Fransız müstemleke bakanlığı ile müzakereye girişmiştir.

Leh eksperleri muhaceret imkânlarını tedkik için Madagaskara gitmişlerdir.

Birinci Sınıf Mutahassıs
Dr. Demir Ali
Kamçı oğlu
Cilt ve Tenasül hastalıkları ve elektrik tedavisi
İzmir - Birinci beyler sokağı
Elhamra Sineması arkasında
Telefon : 3479

Dayak ve terbiye..

— *Başı 2 inci sahifed* —

Dünkü yetişen nesil de, bu günkü yetişmekte olan nesil de hocasile, onu yetiştirenle mücadelede idi ve mücadelededir. Hatta yalnız hocasile de değil annesile, babasile, bütün yetişkinleri ile.. Bu hep böyle gelmiş, böyle gidiyor. Bugünkü ile dünkü arasında yalnız bir fark vardır. Dünkü tabiyebeli idi. Dün bütün bir cemiyet en köklü an'anesi, en yüksek kıymetleri ve en sarsılmaz saygısile hocanın yanında, onun safında durur. Onun deyneğinin ucuna kudsiyetten örülmüş çelenkler asardı. Dayak Cennetten çıktığı için hocanın vurduğu yer Cehennem gibi belâlı bir yerde bile yanmazdı. O günün muharebe meydanında çocuğun çok tabiyeli olması lâzımdı. Hem de öyle idi. Bu işlerde hayli inkişaf etmiş olan zekâyı sokan, fakat sezdirmiyen bir mücadele kuvveti idi. Hocaya tatbik edecek başka bir silâh bulamadığı zaman onu kızdırırdı. Kendisi dayak yedikçe arkadaşlarının gözünde bir kahraman kesilirdi. Hocası kızdıkça o da gülünç olurdu. Görünüşte dayağı yiyen çocuktu, amma hakikatte muharebeyi kaybeden de çocuktu. Hoca mubarekti. Mukaddesti, amma gülünçtü de. Muhteremdi, amma hatır için..

Gel gelelim, bugün mücadele gene var.. Amma o kadar gizli olmasına ne lüzum var. İcabına göre kopyenin içine girer, gizlenir. Fakat nadiren, bazan babasını, annesini, yedi silsilesini, hatta memleketin yüksek derece ve rütbeden memurlarını bile yanına alır. Muallimin karşısına çıkar.

Çünkü muallimin etrafı boşalmıştır. Muallim artık cemiyetin mubarek, mukaddes tanıdığı bir varlık değildir. Diğer insanlar gibi bir insandır. Onun da yakasına neye yapışılamasın?

Kendi çocuğunun çalışmadığına veya zekâsının şu veya bu mevzuu alamadığına inanmaktansa ana, baba ve yedi silsile akraba bütün bir mektebin öğretici heyetinin haksız ve garazkâr olduğuna inanmayı daha kolay buluyor ve bunlar günün en canlı meseleleri olarak dillerde dolaşıb duruyor.

Eh bunun kestirme yolu? İşte o kestirme yolu kestirmek pek kolay değill.. Her halde kestirme yol dünkü gizli bugün apaçık süren şu iki nesil arasındaki mücadeleyi ortadan kaldırmak olacak.

İşte onu da ortadan kaldırmak, öyle, dayağı ortadan kaldırmak kadar kolay değil.

Dayağı ortadan kaldırınca onun yerine birşey koymak lâzımdı. Bu şey dayağın mensub olduğu ceza cinsinden veya onun aksi olan mükâfat cinsinden birşey değil, bambaşka bir kıymet. Mücadeleyi ortadan kaldıracak bir kıymet.

İşte muallimin zekâsının malı olmuş ve ona dayağı haram etmiş, veraset kanunları, meleke ve griziyat bahisleri, içtimaiyat nazariyeleri, guddelerin faaliyeti ve inkişaf kademeleri, içtimaî ve tabiî muhitin her çeşitten tesirleri, hatta tıbbî terbiye daha neler.. Neler... Ona çok şeyler öğretiyor. Ona çok şeyler anlatıyor. Amma yalnız birşeyi vermiyor. İşte şu mücadele ortadan nasıl kalkar?.

Talebe ile muallim arasındaki anlaşamamazlık ve mücadeleyi ortadan kaldıracak kıymet neresidedir ve nedir?. Tabiî yalnız talebe ile muallim arasında değil, ebeveyn ile çocuklar gençlerle yetişkinler arasında da...

Bunu bulanlar ve bilenler bunun ne ve nasıl olduğunu dayağın yerine koyabildikleri gün her halde yalnız çocuklarla öğretmen rahat etmiyecek, büyük bir beşerî daya da halledilecek.

İnsanlığın doğduğu günden beri insanlığın tarihinden daha büyük bir tarih tutan cezalarla insanlığa hiç birşey getiremiyen adalet de ferah bir nefes alacak.

Amma gelin, kabul edelim ki, dayağın rağbette, çocukların pusuda ve hoca dayağının vücudda her rastladığı yer güller içinde olduğu günlerin mücadelesi, şu herkesin ötekilerden ayrı bambaşka bir âlem olduğu, bugünlerin mücadelesinden çok çok daha fazla keskindi.

Dayak azaldıkça mücadele de azalıyor..

Gönüllerimiz şen olsun.

M. Rauf İman

Acele satılık değirmen

Hali faaliyette yüz yirmi santimlik çift taşlı ve 27 beygirlik İngiliz nasyonal markalı mazotla müteharrik motoru ve bir tuz taşı ve bir arpa ezme makinesi ve muafiyet ruhsatnamesini haiz değirmen acele ve ehven fiatle satılıktır.

İzmirde Kestane pazarında 22 numarada makineci ve tornacı Raşid ustaya müracaat.

Satılık arsa

Güzelyalıda Recaizade ve Selâmet sokakları ile mahdut köşebaşında 427.75 M.2 bir arsa ehven fiatle satılıktır.

Talipler T. M. C. resmî ilân işleri bürosunda Naci Tokaya müracaatları.

İzmir belediyesinden:

1 — Beher metro murabbaı iki yüz kuruştan bin altı yüz on lira bedeli muhammenle 63 sayılı adanın 805 metro murabbaındaki 27-28 sayılı arsalarının satışı başkâtiplikteki şartname veçhile 21/5/937 Cuma günü saat on altıda açık artırma ile ihale edilecektir. İştirâk için yüz yirmi lira yetmiş beş kuruşluk muvakkat teminat makbuzu veya banka teminat mektebu ile söylenen gün ve saatta encümene gelinir.

2 — Beher metro murabbaı iki yüz kuruştan sekiz yüz beş lira bedeli muhammenle 63 sayılı adanın 402 buçuk metro murabbaındaki 29 sayılı arsasının satışı başkâtiplikteki şartname veçhile 21/5/937 Cuma günü saat on altıda açık artırma ile ihale edilecektir. İştirâk için altmış lira otuz sekiz kuruşluk muvakkat teminat makbuzu ile söylenen gün ve saatta encümene gelinir. 4 8 12 15 5253

Fransa ile aramızda tam bir fikir mutabakatı var

Paris, 11 (A.A.) — Anadolu Ajansının hususî muhabiri bildiriyor:

Republigue gazetesi diyor ki:

" Türkiye Başvekili İsmet İnönü harikulâde soğukkanlı, karar sahibi, açık ve ince ruhlu ve hiç şüphesiz memleketinin belki, hatta Avrupanın en mükemmel kafalarından birisidir. Atatürkün şahsına bağlılığı inkılâbın başındanberi kendisini onun yüksek taliine de bağlamıştır. Şahsiyetinin ehemmiyeti on beş yıldır fasılasız iş başında bulunmasile ölçülebilir. Paristeki görüşmeleri neticesinde Türkiye ile Fransa arasında nihaî anlaşmanın tahakkuk ettiğini öğreniyoruz. Birkaç yüz senelik tarihi olan bu anlaşma Suriye ile itilâfımızda ekalliyet haklarını ihmal etmekliğimiz yüzünden haleldar olmuştu. Müteakiben yapmağa mecbur olduğumuz büyük vaziyetler siyasî tarihimizin en eski dostluğuna sadık kalmak hususundaki arzumuzu Ankara hükûmetine isbat etmiştir.„

Temps gazetesi konuşmaları havadis şeklinde anlatırken belki dikkatsizlikle ve Başvekilimizin Cenevreye gitmiyeceğini düşünmiyerek B. Delbosun general İnönü ile Cenevre içtimaında da temas edeceğini yazıyor.

Hatay meselesi kat'î neticeye bağlanıyor

İstanbul, 11 (Hususî) — Hariciye Vekilimiz B. Tevfik Rüşdü Aras, , Ankaradan buraya gelmiş ve İngiliz sefirile uzun müddet konuşmuştur.

B. Tevfik Rüşdü Aras, gazetecilere vâki beyanatında:

— Cumartesi günü Bükreş yolu ile Cenevreye gideceğim.

Uluslar sosyetesi konseyinin bu seferki toplantısında Hatay meselesinin kat'î neticeye bağlanacağını kuvvetle ümid ediyorum, demiştir.

Hariciye Vekilimiz, Bükreşten geçerken Romanya ricalile siyasî temaslarda bulunacaktır.

Son gelen haberlere göre, Başvekilimiz İsmet İnönü, Hatay meselesi Cenevrede müzakere edilirken, Pariste bulunacak ve Fransız ricalile konuşmalarına devam edecektir.

Tuna devletleri

İngiltere ile teşriki mesai etmek istiyorlar

Londra, 11 (Radyo)—Gazeteler, Londrada toplanan devlet adamlarının aralarında yapacakları görüşmelerle, umumî durumun salâh bulacağı kanaatini izhar eylemekte ve devam etmekte olan görüşmelerin şayanı memnuniyet neticeler vermekte olduğunu kaydetmektedirler.

Eden - Şmit - Milan Hodza arasındaki görüşmelerde Tuna havzası meselesinin mevzubahs edildiğini yazan Deyli Herald gazetesi, Tuna devletlerinin İngiltere ile teşriki mesai arzusunda bulunduklarını haber vermektedir.

Romanyada millî bayram..

Bükreş, 11 (Radyo) — Romanyanın millî bayramı bugün bütün memlekette büyük merasimle tes'id edilmiştir. Bütün mektepler kapatılmış müstahkem mevkilerde toplar atılmıştır.

Kral Karol sabahleyin askerî bir resmigeçid yaptırmıştır.

Almanya

Fransız hududlarını temine hazırmış

Paris, 11 (Radyo) — Berlinden alınan son haberlere göre, Almanya hükûmeti, İtalya hükûmeti gibi, bir garb misakı müzakerelerine iştirake ve Fransız hudutlarını temine hazırdır.

B. Ruzvelt ne diyor?

Vaşington, 11 (Radyo) — Bay Ruzvelt beyanatta bulunarak:

— Helyom satış ve ihracatı üzerine mevzu tahdidatı kaldırmak imkânını göremiyorum. Bu hususta herşeyden evel bahriye nazırile müdavelei efkâr zarureti vardır.

Demiştir.

Yugoslavya gazetecileri

Romada iyi karşılanmışlar.

Roma, 11 (Radyo) — Yugoslavya gazetecileri Romada iyi surette karşılanmışlardır.

Yugoslavya gazetecileri meçhul asker abidesine çelenk koymuşlar ve Vatikan ile Lido tayyare karargâhını ziyaret etmişlerdir.

Matbuat ve Propaganda Nazırı B. Diyo Algiyeri tarafından Yugoslavya gazetecilerine bir ziyafet verilmiştir.

Pragda iki casus yakalandı

Prag, 10 (A.A.) — Çekoslovakya polisinin iki casusluk meydana çıkardığı bildiriliyor. Tahkikat gayet gizli cereyan etmektedir. Yakında heyecan verici tevkifler beklenmektedir.

Güzelyalı Ocağı faydasına

(Valimiz B. Fazlı Güleç himayesinde)

16 Mayıs Pazar günü Tire tenezzühü

Biletler umumiyetle ikinci mevkidir. Gidib gelme iki liradır. Hareket İzmirden sabah sekiz, Tireden dönüş 5,50 dir.

Satış yerleri: Kemeraltında Tütüncü Ali Kemal, Karataşta Tütüncü Ahat ve hareket günü istasyon gişesinde.

Askerî fabrikalar umum müdürlüğünden 100 ton mutahhar Avrupa pamuğu

Tahmin edilen bedeli 55000 lira olan yukarda miktarı ve cinsi yazılı malzeme askerî fabrikalar umum müdürlüğü satın alma komisyonunca 21/5/937 cuma günü saat 14 de ihale edilecektir. Şartname 2 lira 75 kuruş mukabilinde komisyondan verilir. Taliplerin muvakkat teminat olan 4000 lira ve 2490No.lı kanunun 2 ve 3 üncü maddelerindeki vesaikle mezkûr gün ve saatte komisyona müracaatları. 12-14-16-18 1423

Izmir Komutanlığı ilânları

İzmir Mst. Mv. sat. al. ko. dan:

1 — 90 ton muadili 121,934 litre ilâ 395 ton muadili 535,158 litre 77 oktanlık benzin pazaalıkla eksiltmeye konmuştur.

2 — Tahmin edilen bedeli (139141) lira (08) kuruş olup ilk teminat parası (8207) lira (06) kuruştur.

3 — İhalesi 19 /Mayıs/ 937 çarşamba günü saat 15 te M. M. V. sat. al. ko. da yapılacaktır.

4 — Şartnamesi (696) kuruş mukabilinde M. M. V. sat. al, ka. dan alınır.

5 — Eksiltmeye gireceklerin ticaret odasında kayıtlı olmaları şart olmakla beraber 2490 sayılı kanunun 2 ve 3 cü maddelerinde ve şartnamelerinde yazılı vesikalarla birlikte ihale gün ve saatinde M. M. V. sat. al. ko. da hazır bulunmaları. 12 17 1454

Gümrük muhafaza taburu satın alma komisyonundan

1 — İzmir Gümrük muhafaza alayı birinci tabur çevresinde bulunan Karşıyaka Salih paşa caddesindeki muhafaza mevki barakasının muhtelif aksamı pazarlıkla tamir ettirilecektir. Şartnamesi hergün komisyonda görülebilir.

2 — Bu iş için tahmin edilen fiat 110 lira olup muvakkat teminatı 825 kuruştur.

3 — Pazarlığı 14/5/937 cuma günü saat 15 de yapılacağından isteklilerin kanunun 2 inci ve üçüncü maddesinde yazılı vesika ve muvakkat teminat makbuzlarile birlikte İzmir Gazi bulvarında 6/3 sayılı apartmanın üst katında Gümrük muhafaza taburu satın alma komisyonuna müracaatları. 1453

İzmir Inhisarlar başmüdürlüğünden

Baş müdürlüğümüz yanındaki depoda mevcut 30 balyada 1268 kilo tütün pazarlıkla satılacaktır.

Tamamının bedeli muhammeni 199,26 teminatı 29,89 liradır. İsteklilerin pazarlık gününden evel tütünleri görmeleri ve teminatlarile 25/5/937 günü saat 15 de Baş müdürlüğümüzdeki komisyona gelmeleri. 12 16 1445

Kemalpaşa belediyesinden

1 — Her sene neş'e ile tes'it edilen kasabamız kiraz panayırı 14,15,16 Mayıs 937 günleri olmak üzere üç gündür.

2 — Ziyaretçilerin istirahatlarını temin ve bol kiraz bulmaları için icab eden tertibat alınmıştır.

3 — Gerek ziyaretçilerin ve kerekse halkın neş'e ve şetareti ve güzel kakıt geçirebilmeleri için muhtelif gazinolarda müzik temin edilmiştir. 1446

Devlet Demiryollarından:

Eskişehir atelyesi için iyi tesviyeciye ihtiyaç vardır.

Taliplerin imtihanları Ankara, Eskişehir ve H. Paşa depolarında ve İzmirdekiler için de Alsancak atelyesinde yapılacaktır.

İsteklilerin birer istida ile doğruca Eskişehir Cer atelyesi müdürlüğüne müracaatları. 7 9 12 1118 / 1388

İzmir Yün Mensucatı Türk Anonim Şirketi Halkapınar Kumaş Fabrikası

MEVSİM DOLAYISİLE YENİ ÇIKARILAN KUMAŞLAR

Sağlam, zarif ve ucuzdur

YENİ YAPTIRACAĞINIZ ELBİSELER İÇİN BU MAMULÂTI TERCİH EDİNİZ

Satış yerleri: Birinci kordonda 186 numarada Şark halı Türk anonim şirketi Mimar Kemaleddin caddesinde FAHRİ KANDEMİR oğlu

İzmir Pamuk Mensucatı Türk Anonim Şirketi

ŞİRKETİN MERKEZ VE FABRİKASI İZMİRDE HALKAPINARDADIR — YERLİ PAMUĞUNDAN AT, TAYYARE, KÖPEKBAŞ, DEĞİRMEN, GEYİK VE LEYLEK MARKALARINI HAVİ HER NEVİ KAPOT BEZİ İMAL EYLEMEKTE OLUP MALLARI AVRUPANNI AYNİ TİP MENSUCATINA FAİKTİR

Telefon 2211 ve 3067 --- Telgraf adresi: Bayrak İzmir

Fratelli Sperco
Vapur Acentası

ROYAL NEDERLAND VAPUR KUMPANYASININ "GANYMEDES„ vapuru 13 Mayısta bekleniyor yükünü tahliyeden sonra BURGAS VARNA ve KÖSTENCEye yük alacaktır.

"ORESTES„ vapuru 20-5-37 de gelip AMSTERDAM, ve HAMBURG için yükleyecektir.

"VULCANUS„ vapuru 20-5-37 de gelip yükünü tahliyeden sonra BURGAS VARNA ve KÖSTENCE için yükleyecektir.

SVENSKA ORİENT LİNİEN KUMPANYASININ "SAIMA„ vapuru 28-5-37 bekleniyor doğru ANVERS ve ROTTERDAM HAMBURG, GDYNIA ve SKANDINAVIA limanları için yükleyecektir.

SERVİCE MARİTİME RUMEN KUMPANYASININ "SUÇEAVA„ vapuru 19-5-37 de bekleniyor MALTA, CENOVA ve MARSİLYA limanları için yolcu ve yük kabul eder.

İlândaki hareket tarihlerile navlunlardaki değişikliklerden acenta mesuliyet kabul etmez.

Daha fazla tafsilât için İkinci kordonda Tahmil ve Tahliye binası arkasında FRATELLİ SPERCO vapur acentalığına müracaat edilmesi rica olunur.

Telefon: 4142/4221/2663

W. F. H. VAN-Der ZEE & CO. V. N.

DEUTSCHE LEVANTE LINIE
G. M. B. H. HAMBURG
"LARISSA„ vapuru 12 Mayısta bekleniliyor. ROTTERDAM, BREMEN ve HAMBURG için yük alaeaktır.

AMERICAN EXPORT LINES
The EXPORT STEAMSHIP CORPORATION
"EXTAVIA„ vapuru 10 Mayısa doğru bekleniliyor. NEV-YORK için yük alacaktır

PİRE AKTARMASI, SEYRİ SEFERLER
"EXCHORDA„ vapuru 21 Mayısta NEV-YORK ve BOSTON için PİREden hareket

JOHNSTON WARREN LINIES LTD.
LIVERPOOL
„JESSMORE„ vapuru 9 Mayısta bekleniliyor. LIVERPOOL ve ANVERS limanlarından yük tahliye edecek ve BURGAZ, VARNA, KÖSTENCE, SULINA, GALATZ ve IBRAILE limanlarına yük alacaktır.

"INCEMORE„ vapuru 30 Mayısta bekleniyor. LIVERPOOL ve ANVERS limanlarından yük tahliye edecek ve BURGAZ, VARNA, KÖSTENCE, SULINA GALATZ ve IBRAILE limanları için yük alacaktır.

SOC. ROYALE HONGROISE DANUBE MARITIME
"DUNA„ vapuru 12 Mayısta bekleniliyor. BELGRAD, NOVİSAD, BUDAPEŞTE, BRATİSLAVA LİNZ ve VİYANA için yük alacaktır.

DEN NORSKE MIDDELHAVSLINJE

Ucuz, taze ve temiz ilâç çeşidleri
Başdurak büyük Salepçioğlu hanı karşısında

Hamdi Nüzhet Çançar
Sıhhat Eczahanesi
nde bulunur.

Olivier ve Şürekâsı
Limited
Vapur Acentası
Birinci kordon Rees binası
Tel. 2443
THE ELLERMAN LİNES LTD.

"ALGERİAN„ vapuru 5 Mayısta LONDRA, HULE ve ANVERSten gelip yük çıkaracak ve 15 Mayısta avdet edip LONDRA ve HULL için yük alacaktır.

"LESBİAN„ vapuru 27 Mayısta LONDRA, HULL ve ANVERSten gelip yük çıkaracak ve aynı zamanda LONDRA ve HULL için yük alacaktır.

EGYPTIAN„ vapuru Mayıs nihayetinde LİVERPOOL ve SWANSEAdan gelip yük çıkaracak ve aynı zamanda LİVERPOOL için yük alacaktır.

TEH GENERAL STEAM NAVIGATION C. LTD.
"ADJUTANT„ vapuru 5 Mayısta gelip LONDRA için yük alacaktır.

Tarih ve navlunlardaki değişikliklerden acenta mes'uliyet kabul etmez.

OSLO
"SARDINIA„ motörü 22 Mayısta PIRE, ISKENDERIYE, DİEPPE ve NORVEÇ limanlarına hareket edecektir.

Vapurların isimleri gelme tarihleri ve navlun tarifeleri hakında bir taahhüde girişilemez. Telefon No. 2007 2008

"UMDAL„ Umumî Deniz Acentalığı Ltd.
Hellenic Lines Limited

"BELGİON„ vapuru 13 yahut 14 Mayıs beklenilmekte, ROTTERDAM, HAMBURG ve ANVERS limanları için yük alacaktır.

"TURKİA„ vapuru 28 yahut 29 Mayısta beklenilmekte, ROTTERDAM, HAMBURG ve ANVERS limanları için yük alacaktır.

PHELPS LİNE
PHELPS BROS & CO INC.
"JACOB CHRİSTENSEN„ vapuru 26 Mayıs beklenilmekte NEV-YORK limanı için yük alacaktır.

Vapurların isimleri, gelme tarihleri ve navlun tarifeleri hakkında bir taahhüde girişilemez.

Birinci kordonda "UMDAL„ UMUMÎ DENIZ ACENTALIĞI LTD. vapuru acentalığına müracaat edilmesi rica olunur.

Riz binasında No. 166
Telefon : 3171

Bütün dünyaca tanınmış
ROYAL

yazı ve hesap makinelerinin muhtelif modelleri gelmiştir.

Ege mıntakası acentası Peştemalcılarda 77-79 Numarada Siemnes fabrikaları mümes sili.

M. TEVFIK BAYKENT Tele. 3332

Izmir Muhasebei Hususiye müdürlüğünden

No.	Yeri	Cinsi
7	Tilkilik caddesinde	Ev
106	Bahribaba Halk parti ittisalinde	Ev
112	„ „ „ „	Ev
114	„ „ „ „	Ev
22	Karşıyaka iktısat sokağında	Ev
28	„ „ „	Ev
71	Ağaç zeytin Karşıyaka Soğukkuyu mevkiinde	
28	„ „ Buca Üçkuyular mevkiinde	

İdarei hususiye akaratından olup yukarda yer ve cinsleri yazılı evler ve zeytin ağaçları kıraya verilmek üzere temdiden on gün müddetle açık artırmaya cıkarılmıştır.

Şartları öğrenmek istiyenlerin her gün Hususî muhasebe müdüriyeti varidat kalemine ve pey sürmek istiyenlerin de ihale günü olan 17/5/937 pazartesi günü saat 10 da depozito makbuzlarile birlikte Vilâyet daimî encümenine müracaatları ilân olunur. 11 12 13 14 1430

Doktor
A. Kemal Tonay
Bakteriyolog ve bulaşıcı, salgın hastalıkları
Birinci Sınıf Mutahassısı
(Verem ve saire)
Basmahane istasyonu karşısındaki Dibek sokak başında 30 sayılı ev ve muayenehanesinde sabah saat 8 den akşam saat 6 ya kadar hastalarını kabul eder
Telefon: 4115

Gazi Bulvarında
Izmir Sağlık Evi
Müessis ve Müdürü
Dr. Operatör Mitat Baran
Yeniden inşa ve tesis edilen bu hususî hastane her türlü asrî techizatı fenniye ve konförü muhtevidir. Hasta kabulüne başlamış olup gece ve gündüz daimî doktoru bulunur. Müessise müracaat edecekleri her an kabul eder ve hastalar arzu ettikleri hekimler tarafından tedavi edilirler. Tele. 4070

Izmir vilâyeti muhasebei hususiye müdürlüğünden:

Numarası	Cinsi	Mevkii
473	Dükkân	Karantinada San'atlar mektebi yanında
13	„	Ali paşa meydanında
22	„	3 üncü Karaosman sokağında
33	Mağaza	İkinci belediye caddesinde
35	„	„ „ „
116	„	Peştemalcılarda
29	Dolap	Bakır bedesteninde
17	Mağaza	Bekir paşa hanında
113	Dükkân	Karşıyaka Kemalpaşa caddesinde
10	Baraka	Karşıyakada celâl bey sokağında
85/87	Fırın	Karşıyaka iktısat sokağında
247	Fırın yeri	İzmirde Kemer caddesinde
16/18	Dükkân	Ali paşa meydanında
8	„	İzmirde mirikelâm hanı yanında

İdarei Hususiye akaratından olup yukarda yer ve cinsleri gösterilen 14 parça akar üç sene müddetle kiraya verilmek üzere temdiden 10 gün müddetle açık artırmaya çıkarılmıştır. Kirasına istekli olanların ihale günü olan 13/5/937 perşembe günü saat 10 da depozito makbuzlarile birlikte vilâyet daimî encümenine müracaatları ilân olunur. 8 9 11 12 1407

Manisa vilâyeti daimî encümeninden:

Kapalı zarf usulile 75000 liralık eksiltme ilânı

1 — Nafıa Vekâletine muhammen bedeli 75000 lira olarak tasdik edilen Manisada yaptırılacak mekteb inşaatı, gene Nafıa Vekâletince muvafık görülen vahid fiatlar üzerinden kapalı zarf usulile eksiltmeye çıkarılmıştır.

2 — Bu işe aid keşif ve sair evrak 375 kuruş mukabilinde Manisa Nafıa müdürlüğünden alınabilir.

3 — İhale Mayısın 20 inci perşembe günü saat 11 de vilâyet daimî encümeni önünde yapılacaktır.

4 — Muvakkat teminat 5000 liradır.

5 — Bu eksiltmeye gireceklerin Nafıa Vekâletinden alınmış ehliyet vesikası ve 1937 yılına aid Ticaret odası vesikası ve muvakkat teminat makbuz veya mektuplarını kapalı zarfın içinde koymaları ve zarfın ihzarında 2490 sayılı kanunun 32 inci maddesindeki şartlara bilhassa riayet etmeleri lâzımdır. Kapalı zarfların 20 /5/ 937 perşembe ğünü saat 10 a kadar Manisa valiliğine verilmesi ve posta ile göndereceklerin kanunun 34 üncü maddesine riayet etmeleri lüzumu ilân olunur.

9 12 14 16 1422

Çeşme Ziraat bankasından:

Çeşme Ziraat bankasının ılıcadaki dört oda bir salon bir mutbak bir çamaşırhane 160 metre murabbaında avlusu müştemil banyolu evin 1/6/937 tarihinden 1/10/937 tarihine kadar dört aylık icarı 28/4/937 gününden itibaren 21 gün müddetle açık artırmağa çıkarılmıştır. Sürülen pey haddi lâyik görüldüğü taktirde 18 /5/ 937 pazartesi günü saat 16 da ihalesi yapılacağından taliplerin Çeşme Ziraat bankasına müracaatları. 4 8 12 16 1343

Pürjen Şahap *Tesiri tabiî, eşsiz bir müshildir. O kadar zararsızdır ki gebelere, kalp, böbrekleri rahatsız olanlara bile Doktorlar bunu tavsiye ederler.*