Yirmi yedinci yıl
No. 7384

Cuma
17

Kânunuevel 937

Anadolu

Hergün sabahları (İzmir) de çıkar, siyasal gazetedir Telefon: 2776

Samsunda

Vezirköprü köyünde bir yangın çıkmış, 56 evle bir kadın yanmıştır.

Uluslar Sosyetesi nezdinde protestoda bulunduk

Fransız heyeti Ankarada. B. Delbos da gelecek

Hatayda tahrikât devam ediyor. Garo, Şimdi de Ermenilerle Arapları birleştirmeğe çalışıyor

Suriye kabinesi değişiyor

Yugoslavya siyaseti

Hamdi Nüzhet Çançar

Fransa Hariciye Nazırı Bay (Delbos) un Belgrad ziyareti de hitam buldu. Kendisini Belgradda hakikaten çok iyi karşıladılar, şerefine ziyafetler verdiler, resmi kabuller tertib ettiler, nutuklar söylediler, nihayet mebusan meclisine götürdüler, tezahüratla karşıladılar ve giderken de şanına lâyık surette uğurladılar. Yalnız Belgraddan ayrılırken eline verdikleri şey maddî ve siyasî kıymet itibarile bir "hiç,, den başka bir şey değildir.

Ve bundan tabiî bir şey de olamazdı. Vreme gazetesinin çok doğru olarak söylediği gibi Fransa Yugoslavyada bir kaç senedenberi değişmiş bazı şeyler olduğunun farkında değildi. Fransa Hariciye Nazırı son ziyareti ile bu değişikliği gözlerile görmüş, kalbile de tasdik etmiş olacaktır.

Dün de temas ettiğim gibi Fransanın Avrupada takib ettiği bir çember siyaseti vardır. Bay Delbos merkezî Avrupa turnesinden istifade ederek çok gevşemiş, bir iki noktasından sakatlanmış olan bu çemberi sıklaştırmak istiyordu. Çemberin iki noktasındaki sakatlık bilhassa Fransızları endişeye düşürmekte idi. Bu iki noktadan biri olan Varşovada Fransız Hariciye Nazırının bir şey yapamadığını ve bunun sebeblerini dün teşrih etmiştim. Bu gün de ikinci nokta olan Belgraddan niçin eli boş döndüğünü anlamağa çalışalım.

Yugoslavya hükûmeti bir taraftan Küçük antantın, diğer taraftan da Balkan antantının kıymetli bir uzvudur.

Mahiyeti malûm olan Balkan antantını bu günlük bir tarafa bırakalım. Küçük antant umumî siyaset bakımından taazzuv etmiş bir zümre değildir. Yugoslavya, Romanya ve Çekoslovakyadan terekküb eden bu zümre sırf umumî harb sonunda Macarları Nasreddin Hocanın kuşuna döndürmüş olan Triyanon muahedesinin araziye aid ahkâmını muhafaza etmek için teessüs etmiş, faaliyet dairesi mahdud bir nevi sigorta şirketidir. Bu antanta dahil olan her hükûmet bütün haricî siyasetinde tam istiklâlini muhafaza eder, kendi bildiği, menfaatinin istilzam ettirdiği şekilde hareket eder, yalnız Macaristana, Macaristanın arazi ve ekalliyetler müddeiyatına taallûk eden kısımlarda zümreyi teşkil eden diğer hükûmetlerle irtibat ve hareket vahdetini muhafaza eder.

Onun içindir ki Küçük antantın umumî siyaset sahasında şimdiye kadar faal ve müsmir bir rolü görülmemiştir.

Yukarıda da temas ettiğim gibi bütün derdi ve bütün endişesi Almanyanın etrafında bir muhasım çemberi vücude getirmek olan Fransa daha ilk zamanlardanberi Küçük antantın faaliyet sahasını genişletmek, onu müşterek hareketi yalnız Macaristana inhisar eden mahdud bir zümre halinden çıkararak bütün milletler arası sahada müşterek emel, müşterek hareket ve müşterek siyasete malik faal bir zümre haline getirmek istemiş, fakat bir çok sebebler ve manialar dolayısile muvaffak olamamıştı.

Buna rağmen şimdiki Yugoslav-

— Sonu 3 üncü sahifede —

Uluslar Sosyetesi içtima halinde

Ankara, 16 (Hususî muhabirimizden) — Hatayın askerlikten tecridi ve müşterek müdafaası hakkında alınacak tedbirleri müzakere etmek ve bu hususta bir anlaşma imzalamak üzere Suriye Fransız ordusu komutanı General (İçinger) in riyasetinde bir Fransız askerî heyeti bu sabah şehrimize gelmiştir.

Heyet erkânı Ankarada merasimle karşılanmışlardır. Saat 11 de Çankayaya giderek defteri mahsusu imzalayan heyet reisi ve erkânı, müteakiben Büyük Erkânıharbiye dairesinde Mareşalımız Fevzi Çakmağı, Millî Müdafaa Vekili General Kâzım Özalpı, Hariciye Vekili Dr. B. Tevfik Rüşdü Aras ı ziyaret etmişlerdir. Bu ziyaretleri müteakiben iade olunmuştur.

Heyet, Erkânıharbiyei Umumiye ikinci reisi General Asım Gündüz ile General Fahreddin Altaya, Ankara garnizon kumandanına kart bırakmışlardır. Fransız büyük elçiliği, öğleyin askerî heyet şerefine elçilikte hususî bir ziyafet vermiştir.

Fransız askerî heyet, Büyük Erkânıharbiye Reisimiz Mareşal Fevzi Çakmak tarafından bu gece saat 20,30 da Ankarapalasda şereflerine verilen ziyafette hazır bulunmuşlardır. Ziyafet bir süvare takib eylemiştir.

Delbos da Ankaraya gelecek

Ankara, 16 (Hususî mnhabi-

— Sonu 8 inci sahifede —

Şef, millete teşekkür ediyor

Ankara, 16 (A.A.) — Riyaseticumhur umumî kâtibliğinden:

Sekizinci artırma ve yerli malı haftası münasebetile yurdun her tarafından Atatürke vatandaşların samimî duygularını ve ekonomi alanındaki uyanıklık ve ilerleme severliğini gösteren bir çok telgraflar gelmektedir. Bundan çok mütehassis olan Atatürk, teşekkürlerinin Anadolu Ajansı vasıtasile iletilmesini emir buyurmuşlardır.

Belediye reisi Ankaradan döndü

B. Behçet Uz

İzmirlilerin tazimat ve bağlılıklarını Büyük Şefe arzetmekve Fuarla şehri alâkadar eden mühim işler etrafında alâkadar Vekâletlerle temasa gelmek üzere Ankaraya giden belediye reisimiz Dr. B. Behçet Uz, dün gece Ankara ekspresile şehrimize döndü.

Belediye reisimizin, Ankarada yaptığı temaslardan çok faydalı neticeler elde ettiği anlaşılıyor. Kendisi, seyahatinden çok memnundur.

Fransız parlâmentosunda

Büdce açığı, bu sene 40 milyara mı çıkıyor?

Müstemlekeler meselesi, Fransanın fikri alınmadan halledilmiyecektir.

Paris, 16 (Radyo) — Fransız parlâmentosunun bu günkü toplantısında muhaliflerden (Pul Renyo), büdce hakkında söz söylemiş ve Fransanın malî vaziyetini tenkit ederek, gelecek sene büdce açığının kırk milyar franga çıkacağını, bu paranın, Fransanın haricî siyaseti altüst edilmek şartile temin olunabileceğini ve böyle bir halin, çok tehlikeli olacağını ilâve eylemiştir.

Paris, 16 (Radyo) — Sosyalist saylavlarından B. (Blok), bu gün parlâmentoda bir söylev vermiş ve sosyalist partisinin, Uluslar Sosyetesinde olmıyan bir devlete manda verilmesine müsaade etmiyeceğini beyan eylemiştir.

B. (Blok), söylevinde ezcümle demiştir ki:

— Bizden çok istiyorlar, fakat verdikleri pek azdır.

Bunun üzerine Müstemlekeler

— Sonu 8 |inci sahifede —

Zabıta bunu nasıl yapabilir?

Adliyemizin yerinde bir hareketi

Dokuz çocuk, bir ipe dizili ve bağlı olarak Izmir sokaklarından geçirildiler..

İzmirin bazı semtlerinde hırsızlık yapan dokuz çocuk tutulmuş, dün polis marifeti ile adliyeye verilmiştir. Polis, çocukların kaçmamaları için hepsini bir iple kollarından biribirine bağlamıştır. Çarşı içinde bunları gören halk, bu yalınayak, başı açık, hatta yarı çıplak çocukların nasıl bir suç işlediğini merak etmiş ve etraflarında toplanmak istemiştir. Bunların ellerinde su şirketine aid ve su tesisatının kapaklarından iki tane vardı, anlaşılan, bunları, beş on kuruş mukabilinde satmak için çalmışlardır. Hırsız bile olsalar, çocukların bir ipe bağlı olarak bu şekilde adliye dairesine götürülmelerini müddeiumumilik dikkatle karşılamış ve onları küçük yaşta izzetinefislerini sıfıra indirecek şekilde, ipe dizili olarak dolaştıranlar aleyhine kanunî takibat yapılmasını kararlaştırmıştır.

Çocuklar da serbest bırakılmışlardır.

İspanya harbi

Cumhuriyetçiler büyük bir ordu hazırladılar

General Franknun bir netice elde edebilmesi imkânsız görülüyor..

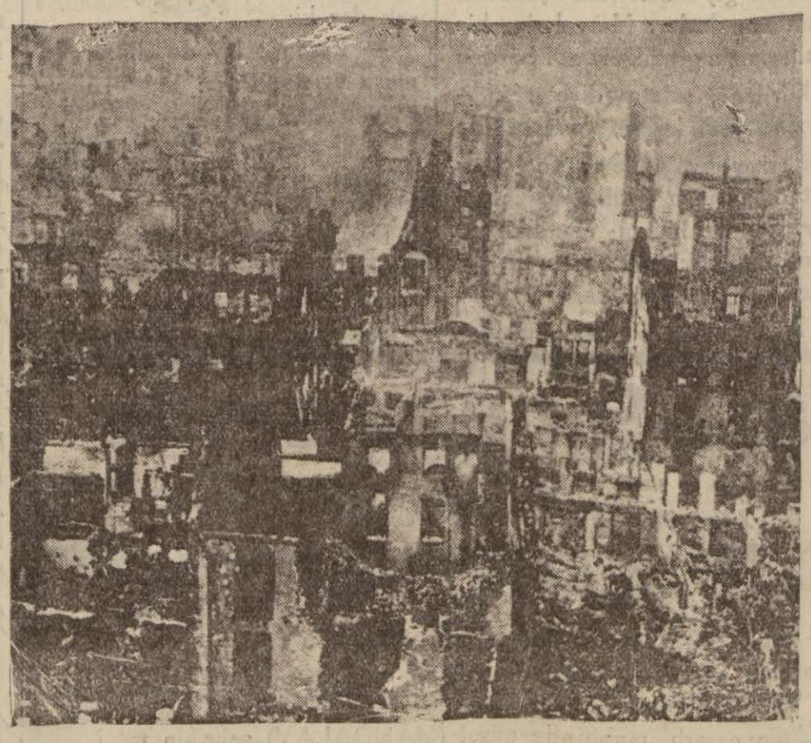

Madridden bir görünüş

Paris, 16 (Radyo) — General Franko, Madrid üzerine yeni ve umumî bir taarruz için hazırlanmaktadır. Siyasal mehafil, Madrid şehrinin, bu sefer bir kat daha tahrip edileceği kanaatini besliyorlar. Maaheza, cumhuriyetçilerin elinde, muallim ve tam techizatlı altı yüz bin kişilik bir ordu bulunduğundan General Frankonun bir netice elde edebilmesi, imkânsız görülmektedir.

Madrid, 16 (Radyo) — Henüz teeyyüt etmiyen bir habere göre, cumhuriyetçiler Saragos-Telüel demiryolunu kesmeğe muvaffak olmuşlardır. Telüeldeki asi kıt'alarının etrafla alâkaları katedilmiştir.

Bir İngiliz destroyeri Çeşmede

Karşılıklı ziyaretler yapıldı

Paratebdili meselesinde müşkülât çekiliyor

Çeşme, 16 (Hususî) — Evelki gün ilçe körfezine demirliyen İngiliz H. D. 5 destroyeri, dün limanımıza gelmiştir. Gemi süvarisi karaya çıkarak hükûmeti ziyaret etmiş, kaymakam ve liman reisi de vapura giderek iadei ziyaret eylemişlerdir.

— Sonu 8 inci sahifede —

Köylerde ücretle çalışanlar

Vekâlet bunların maaşlarını tahdid etti

Köy işyarları kadro ücretleri her yerde başka başkadır. Bu yüzden bazı yerlerde köy idarelerinin faaliyeti aksamaktadır, bazı yerlerde de bu vaziyet köylünün takati fevkinde külfetleri icab ettirmektedir.

Dahiliye Vekâleti; vilâyetlere verdiği bir emirde kadro tesbiti ve işyarlara verilecek en yüksek ücret haddinin tayinini bildirmiştir.

Para ile ifade edilen ücret tu-

— Sonu 8 inci sahifede —

ANADOLU

İzmirin en büyük, en zengin gazetesidir

Fikir, haber, tenevvü ve gazetecilik bakımından tam manasile İzmirin en olgun, en kuvvetli gazetesi olan ANADOLU dün vermeğe başladığı "Celâl Bayar ve Eski İzmir,, ile "Şişko,, eserlerine ilâveten, okurları için yeni hazırlıklar yapmıştır.

Güzide hekim ve mütefekkirimiz Dr. ESAD HATIBOĞLUnun ANADOLU için kaleme aldığı bir yazı serisi:

Siz kadını tanır mısınız?

Siz erkeği tanır mısınız?

Aşkımız, heyecanlarımız, kalblerimiz, buhranlarımız, iki cins arasındaki münasebetler nelerdir?

AYRICA

Arkadaşımız ŞAZİ YAŞITın İngilizceden dilimize çevirdiği bir eserl..

?????

Bu eser hepinizi hayrete düşürecektir. Başka sürprizler de var!.

FIKRA

Dünyamız ve medeniyetimiz

Gece vakti; yüksek dağların tepesinde, uzak, keskin ve acı çığlıklar atan vahşî bir kurd tasavvur ediniz. Daha ötede, korkunç bir heyulâ halinde, vahşî ve içi esrarengiz haykırışlar, çatırtılarla dolu kesif bir ormanlık düşününüz.

Sabahın olub olmıyacağını da bilmiyorsunuz.

Göklerin üstünde, cenennemî tarakalerle koşuşan bir fırtına, yavaş yavaş toprak denilen kabuğun üstünde doğacak şeytanî kasırgaları haber veriyor..

Uzaklardan, gözlerin erişemediği, kat kat karanlıkların örüldüğü çok uzak ve meçhul iklimlerden, kulağımıza hiç duymadığımız haşin, karışık ve âdeta hayvan ve insan kemiklerinin çarpışmasından doğan bir takım sesler geliyor...

Bulutların arkasından ara sıra görünen silik göklerde, anlamdığımız, kavrıyamadığımız, kırmızı, yeşil, mor, sarı, erguvani bir takım simşiklerin parıltısı ve daha öteden, mezardaki ölüyü soyup ihtirasını tatmin ettikten sonra kahkaha atan mahud nebbaşların ayak sürümelerine benzer bir şeyler seziyorsunuz..

Kendinizi yokluyorsunuz:

Bu bir âlemdir elbet; diyorsunuz.

İnsan muhayyele ve rüyasına doğabilecek bir âlem ki, bir kaç ürçada, şöyle bir kaç kalem darbesi altında bunun bir başka türlü olması imkânı, yoktur.

Fakat bu bir rüyamıdır?

Dağa çıkan ve çığlıklar atan kurd da bizim bugünkü mediyeti;

İçin için çatırdayan ormanlıkta bu gün sırtında iki ayak üstü dolaştığımız cihanı, göklerin kucağındaki renk, ses ve ışık çarpışmalarında bu günkü müphem, tezadlarla dolu dünya havasını bulmuyor musunuz?

Mezarlardan ölüleri çıkaran nebbaş, size hak ve hakikati sırtüstü yatırıp çelik takma dişlerinin altında, lokmalar gibi, çiğnemeğe başlıyan yirminci asrın istilâ harbini hatırlatmıyor mu? Mutbak kapısında iki kedi kavgasının bile bir manası olmak gerek..

Bu beşerî tahayyülün ötetesinde de zannediyorum ki, kakikatin ona gölge vermiş kaskatı, taş gibi, mevcud ve inkâr kabul etmez hüviyeti yatıyor.

Orhan Rahmi Gökçe

DÜNYADA NE OLUYOR

Gene Tutankamenin mezarı

İskenderiye müzesi müdürü, maruf Firavın Tutankamenin mezarında bulunan eserlerin kataloğunu neşretmiştir. Bu eserler arasında bir çok san'at eserleri, ev eşyası, mücevherat ve saire vardır. En garibi kemana benziyen bir musiki âleti, bir usturadır ki bunlar 34 asır evele aittir.

İştah ilâcı

Bir İngiliz kimya mütehassısı iştah bahsi üzerinde yenilikler vücude getirmeğe çalışmaktadır. Etin gıda cihetinden faydalarından bahseden bu kimyakere göre insanlar, kuzu, koyun, sığır ve hatta keçi etinden başka bir çok etlerin nefasetinden ve gıdaî kudretinden haberdar değillerdir. Bu kimyakere göre, en kıymetli ve gıda cihetinden faydalı et, körsıçan eti imiş.. İştah nazariyesi müsaade etse, insanlar fare eti yemekle çok bahtiyar olacaklarmış.

Gene 13 rakamı

Şlide bir sigorta kumpanyası her ayın on üçünde hiç bir muamele yapmamağa karar vermiştir.

Bu şirketin ayın 13 lerinde yapılmış bütün mukavelesi, zararla neticelenmiştir. Yirmi senelik hayata malik olan şirketin muamelâtı arasında 13 tarihli 800 den fazla veresiye varmış, bu dosyaların hepsi de sigorta muamelesinden nihayet bir sene içinde tazminat ile neticelenmiştir. Haksız bir karar değill..

Sarhoş köpekler

Danimarkada Osterbo kasabasında bir ziyafette verilmek üzere hazırlanmış kokteyler nasılsa üç köpek tarafından kullanılmış ve içilmiştir.

Eğer köpeklerin sarhoşlukları nazarı dikkati celbetmemiş olsaydı kokteylerin akıbeti son dakikaya kadar meçhul kalacaktı.

Garip bir merak!

Amerikada Andre Tigen adlı bir adam, gazetelerden maktua yapmaktan çok zevk alırmış. Fakat yaptığı maktuaların sadece Greta Garboya ait olması lâzım imiş.

Bu adam, Greta Garbonun şöhret meydanına adım attığı gündenberi gazetelerden 80,000 maktua toplamıştır. Bundan başka Greta Garboya ait olmak üzere de 25,000 kitaptan mürekkep bir kütüphane vücude getirmiştir.

Geç kalmış bir nikâh!

Belgraddan bildirildiğine göre; Bosna köylerinden birinde Selimoviç adlı bir adam henüz 9 aylık olan kızı Zeynebi Arif Süleymanoviç adlı 30 yaşında bir delikanlıya nikâhlamıştır.

9 aylık bir kızın, artık koltuğunun altı küflenmiş demektir. Selimoviç çok yerinde hareket etmiş addolunmalıdır!

Hüviyetinden bıkan adam!

İnsan kendinden, hüviyetinden bıkar mı? Bu suale Amerikada pek lüzum yoktur. Çünkü Rey Grey adlı bir Amerikan kendisinden daha doğrusu hüviyetinden bıkmıştır. Bu adam yakasını gazetecilerin elinden bir türlü kurtaramamakta imiş. Bunların elinden kurtulmak için de hüviyetini değiştirmeğe ve yeni bir hüviyet aramağa kalkışmıştır. Fakat bu defa vaziyeti daha güçleşmiş ve günde 80-100 muharibi defetmek mecburiyetinde kalmıştır.

Boksör banka direktörü

Cin Tunney adlı sabık bir boksör Amerikanın Morris bankası direktörü olmuştur.

Cin, 1926 ve 1927 senelerinde Dempsey ile çarpışmış bu yüzden 1,900,000 dolar kazanmıştır. Şikagoda yaptığı maçlardan da 2,680,000 dolar alan bu adam, nihayet boksörlükten vazgeçmiş, işi bangerliğe dökmüştür.

İki kuvvetli yumruk mukabili iki milyon dolar her zaman hazmolunur; doğrusu.

Şehir dahili haberleri

Dün bir tramvay kazası oldu

Meçhul bir şahıs da biletçi ile vatmanı dövdü..

Dün sabah saat 8,55 sularında Bahribaba parkı önünde bir tramvay kazası olmuştur. 29 numaralı vatmanın idare ettiği 11 numaralı tramvay arabası Güzelyalıya doğru giderken, parkın ağaçlıkları arasından bir genç fırlamış, tramvayı görünce kendisini tutamamış ve arka kısmına çarpmıştır. Yere yuvarlanan genç bacağından yaralanmış, tramvay durmuş biletçi ve vatman inerek yaralının yanına gitmişlerdir.

Bu sırada hâdise mahalline gelen bir zat ta hâdisenin sureti vukuunu öğrenmeğe bile lüzum görmeden, biletçi ve vatmanı fena halde dövmüş; ortadan kaybolmuştur.

Hâdisede bir suçu görülmeyen vatman serbest bırakılmış, yaralı hastaneye kaldırılmıştır. Sokak ortasında biletçi ve vatmanı döven meçhul şahıs aranmaktadır.

Sebze bahçelerinde

Haşereye karşı mücadele

Havaların ılık devam etmesi yüzünden sebze bahçelerinde sebzelere arız olan haşerelere karşı Ziraat müdürlüğünce mücadele açılmış, iyi neticeler de alınmıştır.

Takas komisyonu

Takas komisyonu dün öğleden evel Türkofis müdürlüğünde toplanmış, mevcut işleri konuşmuştur.

Yurddaş!

Gelirinden en az yüzde beşini arttır.

Türkiye - Polonya ticaretinde yeni müsaadeler

Polonya hükümeti, bir çok maddeleri kliring yolu ile idhale müsaade etti

Çuval imalinde kullanılan jütlerin Polonya hükûmetince serbest dövizle satışına ve klring yoluyla iharacına müsaade olunmamakta idi. Polonya hükûmeti son olarak ittihaz ettiği kararla jüt mensucatı ile yün ipliklerinin ve inşaat demirlerinin kliring yoluyla ödenmek üzere memleketimize ihracına müsaade etmiştir.

Polonya hükûmeti, kabul ettiği bir karaname ile gümrük resmine tâbi maddelerden bir kısmının gümrük resimlerini tenzil etmiş, bir kısmını da bundan muaf tutumuştur. Bu kararname 30 Nisan 1938 tarihine kadar me'î olacaktır.

Gümrük resmi tenzil edilen veya muaf tutulan maddelerden memleketimizi alâkadar edenlerinin listesi şehrimiz Türkofisine gelmiştir.

Keten ve kendir tohumu idhali gümrük resminden muaf tutulmuştur. Beher yüz kilo için Zloti (Polonya parası) üzerinden gümrük resimleri mühim miktarda tenzil edilen maddeler de şunlardır:

Tıbbî nebatlar 200 zloti, pirinç 30 balık tuzu imali için getirilecek balık ve parçaları 50 - 500, yangın söndürme aletlerinde kullanılacak miyan kökü tozü 60, kılsız koyun derisi 25, nebatî maddelerle tabaklanmış tabiî renkte keçi derisi 1.600, tutkal imalinde kullanılacak deri kırıatıları 50, balık konserveleri için yağ çıkarılmak üzere Soya fasulyesi 20 zilotidir. Bunların eskisine nazaran gümrük resimlerinde yapılan tenzilât miktarı yüzde 10 - 50 arasındadır.

Yalnız bu maddelerin gümrük resmi tenzilâtından istifade ettirilebilmesi için Polonya Maliye vekâletinin müsaadesi lâzımdır. Boya sanayiine mahsus muhtelif maddelerin beher yüz kilosundan yalnız 6 ziloti alınacaktır. Yalnız bu gibi maddelerin Polonya memleketlerinde bir ameliyeye tabi tutulması şarttır. Hiç bir kayıt ve şarta tâbi olmaksızın da kayısı çekirdeğinden 50, sirke imaline mahsus yüzde 16 dan az ispirtoyu havi şaraplardan 200 ziloti gümrük resmi alınacaktır. Bu resimler beher yüz kilo içindir.

Pazar günü

Karşıyakada bir konser verilecek

Karşıyaka Müzik Severler Sosyetesi, önümüzdeki pazar günü saat 17 de Karşıyaka kulübünde mevsimin üçüncü konserini verecektir.

Bu konser, İzmir müzik hayatında bir değişiklik yaratacaktır. Çünkü bu konser programı şehrimiz san'atkârlarından yalnız Bn. Mihter Çelebinin kompozisyonlarına hasredilmiştir.

Baştanbaşa garp tekniğini havi olan bu eserler ilk defa Karşıyaka kulüp salonunda İzmirin kıymetli müzisyenleri tarafından icra edilmiş olacaktır.

Programda iki ufak kvartet, şan, solo ve duoları bilhassa piyano ve keman soloları mevcuttur. Güzel bir san'at gecesi geçirileceği tahmin edilmektedir. Konsere müzik severler davet edilmiştir.

Tebhir ve tathir istasyonu

Bu yıl vilâyet büdcesine konulacak 5000 lira tahsisatla İzmirde bir tebhir ve tathir istasyonu tesis edilecektir.

Temaşa:

Akşamki müsamere.

Dün akşam iki artisten mürekkep bir Fransız trupunun tertip ettiği müsamereye gittim. Buna müsamere demek pek caiz mi bilmem... Salon eğlencesi kabilinden bir şey... Bir kaç eski Fransız şarkısı, en maruf Fransız şairlerinden bir kaç parça şiir, Molyerin miyantropundan bir sahne, Kurtlinden, Lionel Larozdan birer sahne... İşte hepsi bu. Zaten iki kişiden daha fazla ne beklenebilirdi?. Fakat her halde gittiğime hiç pişman değilim.

Bilhassa Kurtlinden "Evde kafa dinçliği„ sahnesini zevkle seyrederken bir taraftan da dikkat ediyordum. Bu iki artist ne güzel dinlemesini, ne güzel konuşmasını biliyorlardı. Bir tek kelime Fransızca bilmeseniz bile sadece Madmazel Genevievin mimiklerini seyretmekle veyahud sahnede kendi kendine konuşurken M. Eritirinin yüzüne dikkat etmekle gene bir şeyler anlar, hayret edilecek bir şey mi söylüyor, korkunç bir hikâye mi anlatıyor, lâkayd ve şatır dudaklarınızda tebessümler doğuracak bir fıkra mı hikâye ediyor, kolaylıkla takib eder ve muhakkak zevk duyarsınız; yüzleri o kadar canlı, elleri kolları ve jestleri o kadar manalı idil.

Ya o şiir inşadları.. Onlar başlı başına bir şiirdi. Onları dinlerken görüyordum ki bizde sahnelerimizde olsun, hususî hayatımızda olsun daha deklamasyon nedir, bir fıkra nasıl canlandırılır, bir şiir nasıl yaşatılır anlaşılabilmek için epey zaman geçecek.

Ankarada yeniden yeniye kurulmakta olan tiyatro mektebi semerelerini verinciye kadar biz hiç şüphe yok ki Türkçemizde mimik ve jest san'atları üzerine müesses bir sahne dinlemek, nefis bir şiirin nasıl inşad olunduğunu görmek zevkinden mahrum yaşıyacağız.

Dün akşam bize gösterilen muhtelif parçaların her birinden ayrı bir zevk duymakla beraber ben kendi hesabıma en çok Kurtlinin "Evde kafa dinçliği„ parçasından hoşlandım. Dünyada kurulmuş hemen her evde her zaman tekerrür eden karı koca kavgasından yalnız şu cümle hatırımda kaldı. "Kadın kendisi için yapılanların hiç birini görmez, yalnız yapılamıyanları görür.„

Ben bu nefis hakikati zaptederken yanımdaki bir ecnebi "Ayol öyle ise buna kadın demezler, sadece kedi derler.„ diyordu. Tanımadığım bu zat kadınla kedi arasındaki bu karabeti bilerek mi ifade etti farkında değilim, fakat her halde kendisini tekzib edenlerin arasında ben bulunmıyacağım.

Artistler son olarak Lionel Laroj'un "Aşka hürmet„ inden bir parça temsil edeceklerdi. Artık daha fazla duramadım, bir kedinin " aşka hürmeti „ ni başkalarına bıraktım, bana yalnız aşk kâfi idi, yürüdüm, çıktım.

H. N. Ç.

Çocuk balosu tehir edildi

Sakarya İlkokulu yoksul çocuklar menfaatine 18-12-937 Cumartesi günü akşamı Ankarapalasta verilmesi mukarrer Çocuk balosu, yılbaşından sonraya bırakılmıştır. Balo günü ayrıca lân edilecektir.

Sakarya okulu fakir çocukları koruma heyeti

Paşa, maşa

Eski zaman paşalarından birisi konağının bahçesinde gezinirken konağın ağasına rastlamış. Aklınca ağa ile bir az alay etmek maksadile ağaya demiş ki:

— Ahmed; sen bilirsin. Neden şalvar dedikten sonra bir de marval derler. Salatanın yanına bir de malata ilâve ederler. Sandık sözünden sonra mandık kullanırlar.

Ağa şu cevabı verir:

— Paşam; şalvar diye efendimizin giydikleri âlâ çuhadan yapılana derler. Marval da biz kullarınızın giydikleri adi bezden diktirilene, salata diye efendimizin yediklerine, malata da sade zeytinyağı ile sirkeden ibaret olan bizim yediklerimize denir. Sandık hanım efendimizinkine, mandık bizim bacı cariyenizin kullandığına derler.

Ahmed ağa bir az durakladıktan sonra esasen pinti, huysuz bir herif olan paşaya dönerek der ki:

— Paşam, bir de Paşa ile maşa vardır. Paşa: İhsanı bol, konağı fakir fukaraya açık, merhametli insanlara derler. Maşada sizin gibi hasis, mendebur heriflere denir.

Der ve hemen bahçe kapısından bir daha konağa uğramamak şartile sıvışır.

Fıkracı

Tayyare Sinemasında

Bugünkü seanslardan itibaren 3 saat mütemadi zevk ve heyecan içinde bırakacak

2 büyük filim takdim ediyor

BEYAZ ZANBAK

İçtimaî - Ahlâkî ve hissî dram

KAY FRANCIS tarafından temsil edilen bu filim

Şatafata aldanıp ta aşkını, servetini, bekâretini feda eden bir kadının ıstırabını... Müthiş intikamını... Tahlil ve tasvir etmesi itibarile herkesin görmesi elzem olan bu mühim eser; Çinin esrarlı muhitinde güzel (MANDALAY) şehrinin tabiî dekorleri içinde temsil edilmiştir.

Ayrıca: Karyokanın unutulmaz artistleri FRED ASTAIRE ve CINGER ROGERS tarafından mükemmel bir surette temsil edilen

VALS DALGALARI

Baştanbaşa Şarkılı - Danslı - Varyeteli çok şirin ve muhteşem filim

ilâveten: PARAMOUNT JOURNAL

Seans saatleri: Beyaz Zanbak: 3 - 6 - 9,25 de Vals Dalgaları: 4,15 - 7,40 da Cumartesi, Pazar: 1,15 de Vals Dalgaları ile başlar..

SON HABERLER
TELGRAF TELEFON RADYO

Vezirköprüde müthiş bir yangın çıkmıştır

Yangın, bir kaç saat içinde genişlemiş ve 56 evle bir kadın yanmıştır..

İstanbul, 16 (Hususî) — Samsun vilâyetine bağlı Vezirköprünün Göl köyünde müthiş bir yangınçık ve bir kaç saat içinde genişlemiştir.

Alınan bütün tedbirlere rağmen elli altı ev yanmıştır.

Yanan evler halkından bir kadın ateşler içinde kalarak kül olmuştur. Açıkta kalan halka hükûmetçe yardım için derhal tedbir alınmıştır.

Yangının ne suretle çıktığı henüz anlaşılamamıştır. Zabıtaca tahkikata başlanmıştır.

Samsun, 16 (A.A.) — Vezirköprünün Göl köyünde bir yangın çıkmış ve 139 evden 56 sı kâmilen yanmıştır. Samsun valisi gereken tedbirlerin alınması için hâdise mahalline gitmiştir. Kızılay tarafından yangından müteessir olanlara yardım edilmiştir.

Tebliğ

Tashih edildi

Ankara, 16 (A.A.) — 8 Birincikânun tarihiyle İktısat Vekâletinden gönderilmiş olan tebliğin keşidesinde bazı hat hataları görülmüştür. Yanlış bir anlayışa meydan vermemek üzere alâkadarların ellerinde bulunan tebliği aşağıdaki surette tashih etmeleri rica olunur.

1—3 numaralı bend izahının C fıkrasındaki çalışma saatleri ibaresi çalışma sıralarının olacaktır.

2—6 numaralı bend hakkında fıkrasının sonundaki ihtar ücretin mukannen olarak haftanın hangi gününde veya ayın kaçında saat kaçta ve işyerinin neresinde verildiği de tasrih edilir şekilde olmak lâzım gelirken, bir satırı eksik olarak neşredilmiştir.

3—7 numaralı bend hakkındaki izahın A fıkrasında işyerlerinde kelimesi işyerinin suretinde düzeltilmek icab eder.

4—9 numaralı bend hakkındaki izahın başlangıcı şu suretledir:

9 numaralı bend hakkında: İşyerinin mahiyetine göre inzibat tedbirleri ve şartları sayılacaktır.

Vezirtstan kumandanı değiştirildi

Londra, 16 (Radyo) — Vezirtstan İngiliz kumandanı değiştirilmiştir. Yeni kumandan, general Asleydir.

İngiliz askerleri, bütün Vezirtstanın muhtelif yerlerini zabtetmiştir.

Altınla karışık yeni bir bakır madeni bulundu

İstanbul, 16 (Hususî) — Kemaliye kazasında altınla karışık yeni bir bakır madeni bulunmuştur.

Hollanda

Askerlik müddetini 11 aya çıkardı

Paris, 16 (Radyo) — Hollanda parlâmentosu, askerlik müddetinin, beş buçuk aydan on bir aya çıkarılması hakkındaki kanunu kabul etmiştir.

Yeni bir kanunla da Hollanda süvari kıtaatı hazarda 32 bine iblâğ olunuyor.

Fransa-Almanya hudud mukavelesi

Paris, 16 (Radyo) — Fransa ile Almanya arasında bu gün yeni bir mukave imzalanmıştır. Bu mukavele hudud ihtilâflarını halletmektedir.

Katil Vigman ve arkadaşı Milyonun marifetleri

Katil Milyonun isticvabına dün başlandı. Daha iki cinayet meydana çıkıyor

Paris, 16 (Radyo) — Katil (Vigman) hakkındaki tahkikata devam olunuyor. Bu gün, (Bordo) da tüccar (Jan Dujuel) imzasile polis müdüriyetine verilen bir istidada, katil (Vigman) ile arkadaşı Milyondan şikâyet edilmiş ve bu iki katilin, geçen nisanda istida sahibinin otomobilinden çaldıkları iki valizin içindeki eşyanın, son zamanlarda zabıtaca elde edilen eşya arasında bulunduğu bildirilmiştir.

Zabıta, bu gün Milyonu isticvaba başlamıştır. Zabıta, izi üzerinde bulunduğu yeni iki cinayetin de, bu katiller tarafından yapılmış olması ihtimali mevcuddur. Maaheza buna dair henüz kat'î deliller yoktur.

B. Keler, bu gün Strazburgdan gelmiş ve Vigman ile arkadaşı Milyon tarafından öldürülen karısının cesedini alarak defnetmiştir.

Mareşal Şan - Kay - Şek Rusyadan yardım istemiş.

Nankin, 16 (Radyo)— Japon ordusu umum komutanı general Maçoyu, bu gün neşrettiği bir beyanname ile halkı işile meşgul olmağa davet etmiş ve tabiî halin avdet ettiğini, endişe edilecek hiç bir vaziyet kalmadığını ilân eylemiştir.

Şanghay, 16 (Radyo)—Japon ordusu, Nankik civarındaki kasabaları da işgal etmiştir.

Yancuşan ile Voluşan havâlisinde ilerliyen Japon kıtaatı, yeni mevziler zaptetmiştir.

Kuan-Tunga da yeni kuvvetler çıkarılması muhtemel görülmektedir.

Moskova, 16 (Radyo) — Alâkadar mehafilde söylendiğine göre, Sovyet Rusya hükûmet, Mareşal Şan-Kay-Şekin askerî yardım talebini tetkik eylemektedir.

Honkon, 16 (Radyo) —Japon tayyareleri İngiliz müstemlekesi hududunda bulunan bütün mevakii bombardıman etmektedir. Bundan maksat, İngiliz müstemlekesile Çin toprakları arasındaki muvasala yollarını kesmektir.

Şanghay, 16 (Radyo) — 18 Japon gemisinin himayesi altında Kanton sahillerine gelen altmış Japon nakliye vapuru, karaya asker çıkarmak üzeredir.

İhraç harekâtı, dakikadan dakikaya bekleniyor.

ELHAMRA
SİNEMASINDA
Bugün en büyük sergüzeştler, en heyecanlı maceralar, en müthiş hakikatlerle dolu ve bugüne kadar Türkçeye çevrilen filimlerin en güzeli
Asi Generalin Son Emri
Türkçe sözlü Baş rollerde
Gary Cooper - Madeleine Caroll
Akim Tamirof
Seanslar: 3 5 7 9 da başlar

Şehir Gazinosunda
Kışlık salonlarında her gece büyük varyete numaraları, fevkalâde müzik ve muhtelif eğlenceler...
Matine: Cumartesi ve Pazar günleri saat 17 den 20,5 kadar.
Suvareler: Her akşam saat 4 - 21
Varyete programı değişmiştir.
NOT: Bu ayın on beşinde üç kişilik bir grub muazzam varyete numaraları için angaje edilmiştir. Yılbaşına büyük hazırlık vardır.

Otobüs

Tahkikatı başladı

İstanbul, 16 (Hususî) — Otobüs meselesinin tahkiki için Dahiliye Vekâletinden bir teftiş heyeti gönderilmiştir. Heyet, müfettiş B. Ali Seyfi ve Abidinden mürekkeptir.

Teftiş heyeti, bu gün vilâyet makamına gelmiş ve derhal tedkikata başlamıştır.

Yeni Çin hükûmeti

Haricî borçlara sadık imiş

Tokyo, 16 (Radyo) — Yeni Çin hükûmeti, Çinin bütün haricî borçlarına sadık kalacağını ilân eylemiştir. Bunun için lâzımgelen teminat, şimdiden verilmiştir.

Sulh için

Cenevrede propaganda yapacaklar

Londra 16 (A.A.) — Sulh için beynelmilel toplanma cemiyetinin icra komitesi dün Vikont Cecilin riyasetinde bir toplantı yapmıştır. Komite 1938 senesinde Cenevrede sulh ve Milletler Cemiyeti lehinde propaganda tetkikatı için kadrolar vücude getirecek hususî bir mektep ihdasına ve her memlekette, vilâyetlerde bu kabilden terbiye ve Propaganda merkezleri tesisine karar vermiştir.

İcra komitesi Japon emtiasına karşı beynelmilel bir boykotaj yapılması işini de tetkik etmiştir.

General Roder

Dün İtalya hava tesisatını gezdi.

Roma, 16 (Radyo) — Macaristan Harbiye Nazırı General (Roder), bu gün atış mektebini ziyaret etmiş ve müteakiben Kidonyaya giderek, İtalya hava tesisatını gözden geçirmiştir.

Fransada

Yeni grevler başladı

Paris, 16 (Radyo) — Fransanın muhtelif şehirlerinde yeni grevler ilân edilmiştir.

Bu gün, lâstik fabrikalarından birinde çalışan iki bin amele, arkadaşlarından birine yol verilmesinden dolayı grev ilân etmişlerdir.

Lyon şehrinde de bir ampul fabrikası amelesine yol vermiştir.

Roye şehrinde de üç fabrika, amelesini koğmuştur.

Italyada

Müthiş soğuk

Roma, 16 (Radyo)— İtalyanın her tarafında şiddetli soğuklar hüküm sürüyor.

Diyemont ile Ligorya havalisine mütemadiyen kar yağmaktadır.

Brenerde bütün yollar karlarla örtülüdür. Nakliyat, bu yüzden bir kaç saat durmuştur.

Rusyada şenlikler

Moskova, 16 (Radyo) — İntihabatın sona ermesi münasebetile bu gün bütün Rusyada büyük şenlikler olmuştur. Leninin heykeli önünde bir milyon halk toplanmış ve tezahüratta bulunmuştur. Bu tezahüratta, Kalenin, Molotof, Dimitrof ve bütün halk komiserleri bu tezahüratta hazır bulunmuşlardır.

Celâl Bayar VE Eski Izmir

YAZAN;
Talât Onay
"Gireson mebusu„

Bay Celâl Bayar İzmirde - İşgalin acı bir hatırası - Vali Rahmi (beyle) mücadele..

— 2 —

Önceleri (Anadolu), 1918 den itibaren (Duygu) gazetelerile Yunanlılık ve dolayısile Rumluk aleyhine açtığımız mücadeleleri ilk tasvib ve teşvik eden Celâl Bayar olmuştu. Fakat bunu hoş görmiyen zamanın hükûmetleri idi. Celâl Bayar birinci Rum tehcirini güzel idare ettiği ve atiyi çok iyi gördüğü için bu mücadelenin devamını istemekten hali kalmamıştır; hatta İzmirden kaybolduğu günlerde bile..

Şöyle ki: Mütareke akdini müteakib günlerde Rum gazeteleri İttihat ve Terakki ve dolayısile Türklük aleyhine gemi azıya almışlar, her gün sütun sütun küfür yazmayı huy edinmişlerdi. Maksatları, Rumları Türkler aleyhine kışkırtmaktı.

Bu sırada Venizelos faaliyet ve siyasetinin iyi neticelenmesini gözönünde tutan Rum gazeteleri, koca İzmir vilâyetinin eski Yunanistanın bir parçası olduğunu ileri sürerek Yunanistan lehine yaygaralara baş'amışlardı. Bu gazetelere ancak (Anadolu) ve (Duygu) cevap veriyordu.

(Köylü) gazetesi, sanki bir şey olmuyormuş gibi hareket ediyordu. (Ahenk) suya-sabuna dokunmamak mesleğini bırakmıyordu. (Müsavat) ise, İttihat ve Terakki mensublarına çatmaktan haz alıyordu. (Islahat), metropolithaneden aldığı söylenen paraları hazımla meşguldü.

Rum gazetelerinin yegâne yıldığı (Anadolu) ve (Duygu), Rumların da en çok nefret ettikleri bilhassa (Duygu) idi. Çünkü bir kelime Türkçe bilmiyen hammal Rumların bile akşamları (100) para vererek bir Duygu aldıkları görülürdü.

Bir akşam Fasulye semtinde Rum gazetecilerile görüşüyorduk; benim Duygu muharrirlerinden olduğumu anlıyan meyhaneci, bana rakı vermemiş ve meyhanenin kapısını göstermişti. Hatta limanın açılması üzerine İzmire ilk gelen bir Yunan torpitosunun vurudunu tesid eden Rumlar (esponti ferhanesi) nde bulunan matbaamızı basmışlar, "yuha!„ sadalarile bizi matbaadan kaçırmışlar ve mürettiphaneyi altüst etmişlerdi. Bunun üzerine matbaayı Beyler sokağına nakletmiştik.

İşte bu dağdağalı günlerde Rum gazetecileri bizi susturmak, daha emin bir yolla emellerine vasıl olmak için Türk matbuatına bir (Mütareke) teklif eylediler. İçtimaa gazetelerimiz namına Haydar Rüşdü iştirak etti. Rum gazetecileri, Türklere bir çok menfaatler gösteriyorlar ve buna mukabil Rumluk-Yunanlılık aleyhinde yazmamaklığımızı istiyorlardı.

Akşam matbaaya dönen Haydar Rüşdü, vak'ayı manâlı, geniş gülüşlerle hikâye ederek çıkıp gitti.

Burada Anadoluda çalıştığım günlere aid hatıralardan birini nakledeceğim. Çünkü ileride Topal İsmail paşaya nasıl çattığımızı anlatırken buna işaret edeceğim:

Haydar Rüşdü bu aralık deruhde ettiği bir vazife dolayısile matbaaya uğramaz olmuş, her iki gazetenin başmakalelerini yazmak; mütercim, muhabir yazılarını tashih etmek; hatta havadis toplamak hep benim omuzuma yüklenmişti. Zaman olurdu ki, bu iki gazete hep benim elimden ve kalemimden çıkardı. Gazetelerden kesme, ajans ve makale suretile bir günde tam (32) sütun yazıl Gazetecilikte İzmirin Ahmed Mitat efendisi ben olmuştum.

O zamanlarda Birinci Lisede, Darülmuallimatta, Buca Kız Hilâl Lisesinde muallimlik ve İstanbul gazetelerine muhabirlik de ediyordum. "Var kıyas et vüs'ati deryayı gayret neydüğün!„ Gazetelerin bütün yazıları benim tarafımdan yazıldığı günlerde idare memuru Feyzi efendi bir çare bulmuştu:

— Gaz suyu!

Matbaada elektrik olmadığı için petrol yakılırdı. İlk zamanlarda bu gaz suyu masrafı Haydar Rüştünün dikkatini celbetmiyordu. Fakat sonraları yüzdirhemliklerin adedi arttıkca gazeteyi yazısız bırakmanın, bir âcizin omuzuna yükletmenin kendisine ağır değilse de pahalıya oturduğunu gördü. Çünkü bu gaz suyu "Rakı!„ idi.

Bazı akşamlar matbaaya gelen eli kalem tutar arkadaşlara da gaz suyu - hemen yazdıkları yazı mukabilinde - ikram olunurdu.

— Sonu var —

Yugoslavya siyaseti

— Başı 1 inci sahifede —

ya Başvekili Bay Stoyadinoviç iktidar mevkiine gelinceye kadar Küçük itilâf zümresi umumî siyaset sahasında Fransaya zahir oluyor, Fransanın takib ettiği çemberi ikmal ediyordu. Fakat şimdiki Başvekil iktidar mevkiine geldikten sonra yavaş yavaş Yugoslavyanın umumî siyasetinde esaslı bir tebeddül vukua geldi. Daha doğrusu Yugoslavya mektub ve bir muahedeye merbut olmıyan körü körüne Fransız taraftarlığı siyasetini terkederek kendi millî menfaatlerinin istilzam ettirdiği "her devletle hoş geçinmek, hiç bir devletin aleti olmamak, yani kat'î şekilde bitaraf bir siyaset takib etmek„ esasına rücu etti.

Fransızlar uzun müddet bunu anlamak istemediler; anlamamış gibi görünmeği daha muvafık buldular. Zamanın kendilerine yardım edeceğini, ya Yugoslavyada bir hükûmet tebeddülü vukuu suretile veyahud da herhangi bir hâdisenin yardımı ile her şeyin yerli yerine geleceğini ve Mirarinin sürüye davet edeceğini ümid ediyorlardı.

İşte son teşebbüsü de sırf bu ümid ile yaptılar. Fransa Hariciye Nazırı Belgrad ziyaretinde eğer Yugoslavyayı ikna etmeğe muvaffak olsaydı Küçük itilâf bu defa kat'î olarak umumî siyasette faal ve müessir bir rol alacak ve bu suretle Fransanın peşine takılarak onun istediği çemberi ikmal etmiş olacaktı.

Halbuki Fransızlar Balkanlarda havanın değil "zihniyet„ in değiştiğini takdir edemiyorlardı. Fransa ile bütün dostluğunu muhafaza eden Yugoslavya diğer başka komşularile meselâ bu sene bidayetinde yaptığı gibi İtalya ile ve şimdi de yapmağa çalıştığı ve yapacağı gibi Macaristan ile dost olmakta da bir mahzur görmüyordu ve görmiyecektir.

Çünkü bu yeni siyasetin yegâne mesnedi şu veya bu hükûmetin hatırı, tesiri veya nüfuzu değil sadece millî menfaatidir. Ve bunun içindir ki imtidadı şahs ile kaim olmıyacak kadar sağlamdır.

YAVUZ SELİM

Şahın hediyeleri açıldı ve bunların içinde kurutulmuş bir insan kafası çıktı

Yazan M. Ayhan

—36—

Selim, Kırımda idi.

Çorlu civarındaki mağlûbiyeti hazmedemiyordu. Kainpederi Mengüli Giray onu teselliye çalışıyordu. Fakat nafileydi. Selim, gittikçe korkunç oluyor, asabı gittikçe bozuluyordu. Bir gün görüşüyorlardı.

— Han!.. Han!.. Şaka değil! Benim gibi bir adam mağlûb oldu ve ben, kara bulut dediğim o küheylân, o yaman atım olmasaydı, babamın eline düşecektim.. Mağlûb olmak izzeti nefsime dokundu. Üstelik de kaçmağa mecbur oldum.. Bu ne ayıptır; ne ayıp!..

— Fakat şehzadem, damadım, bu, harptir, talih bazan yâr olmaz.

— O da ne uğursuz kelime? Talih!. Talih!. İki binden fazla süvarim kılıçtan geçti. Bunu yapan talih!. O talih, bu talih!.. Benim tahta geçmekliğim de talihe mi kalıyor? Hey Allahım heyl..

Yavuz, yayından fırlıyan çelik bir ok gibi bulunduğu sedirden sıçrıyarak Kırım Hanının karşısına dikildi:

— Bu talih, benimle aşık atamıyacak. Benim pençem feleğin bile perçimini tutacak ve yakında göreceksin.

Kırım Hanı, damadına baktı:

— Şehzadem, sen emret kâfidir. Kılıcım ve askerim her zaman emrinde bulunacak, sana yardım edecektir.

Hanın oğulları da ayni fikirdeydiler. Damadları Şehzade Selime yardım edeceklerdi. Çünkü işin ucunda menfaat vardı, Kırım ve havalisinin mukadderatı vardı. Eğer Selim tahta geçerse, belki Kırım Osmanlı hükûmetinin bir vilâyeti halinden çıkarak oraya muhtariyet veya istiklâl verecekti.

Han ve oğulları:

— Elbet bu yardımımızı unutmaz, diyorlardı.

Selim, oğlu şehzade Süleymanla da sıkı sıkı temasta bulunuyordu. Asi ve firarî şehzade; tetikte bir silâh gibiydi. En müsaid bir fırsatta tekrar İstanbul üzerine yürümeğe karar vermişti.

* * *

Beyazıd, artık hayatından bıkmış, usanmıştı.. Ali paşanın şehid düştüğü ve Osmanlı ordusunun fena bir vaziyette kaldığı, bir çok şehid verdiği haberi gelince gözlerini semaya dikti:

— Yarabbil.. Yarabbil.. İşte görüyorsun ki, benim hiç bir hatam yok.. Sana karşı kusur işlememeğe çalıştım ve çalışıyorum. Beni ne diye böyle elemlere, felâketlere sürükleyip duruyorsun?

Diyerek mırıldandı..

Ordu, müdhiş bir homurtu içindeydi. Yeniçeri koğuşlarında neredeyse kazan kalkacak, ihtilâl kopacaktı.

Neferler, ağalar hep şöyle düşünüyorlardı:

— Yeniçeriliğin hays'yet ve namusu berbad oldu.. Liyakatsiz adamların eline düş'ük. Padişah ihtiyarladı, bunadı, burnunun ucunu göremez oldu. Bütün bunların müsebbibi şehzade Ahmeddir. Kendisini tahta lâyık görüyor amma biz varken o muradına eremiyecek..

Ahmede karşı uyanan bu nefretin diğer bir sebebi de, Şehzadenin Yeniçeri ağalarına yazdığı bir mektuptan ileri gelmişti.

Ahmed; kendisi tahta çıktığı takdirde Yeniçerileri bol bahşişler ve paralarla taltif edeceğini yazıyordu. Fakat bu mektup öyle yazılmıştı ki, adeta Yeniçerilerin gururunu zedelemişti. Kullanılan tabirler orduya karşı çok mağrurane idi. Neferler:

— Bak, bak, diyorlardı, yediği naneye!... Hem bizim omuzumuza binerek tahta çıkmak istiyor, hem de ne lisan kullanıyor?

Bu fena haberler birer birer padişahın kulağına gidiyordu.

Beyazıt Hersekli Ahmed paşayı Sadrıâzam yapmağa karar vermişti.

— Ondan fazla bir şey bekliyemem amma, kalburun üstündeki en iy'lerden biri!..

Diyordu. Sadaret mührü Ahmet paşaya verildikten sonra bir iki gün geçmemişti ki, şahın elçisi de İstanbul kapılarını çalıyordu.

Elçi; sadrıâzam, ikinci vezir Mustafa paşa, kadıasker Müceyetzade ve nişancı Cafer Çelebinin huzurda bulunduğu bir sırada Beyazıt tarafından kabul edildi.

Beyazıt, İran Şahının Teke mutaassıplarını şiddetle tecziye ettiğini duymuş ve sevinmişti. Elçi girince elini uzattı ve öptürdü, tahtından bir ayak aşağıdaki yumuşak kaliçeyi gösterdi:

— Oturunuz, dedi. Şevketlû Şah hazretlerinin icraatından memnun oldum.

Hediyeler, hazinedarbaşı tarafından alınmıştı. Huzurda birer birer açıldı, nihayet bir paket halindeki Şebik Hanın kafası meydana çıkmıştı.

- Sonu var -

Soyadını para ile mi satıyorlar?

Bir şahid hâkimden bunu sordu

Dün Sulhceza mahkemesinde bir izrar davasının duruşması sırasında şahid olarak dinlenen Cumaovasından Bayan Cihannümaya hâkim sordu:

— Kaç yaşındasınız?

— Zevcim eski Yunan muharebesinde beni almıştı. Kaç yaşında olduğumu oradan buluver!

— Soyadın?

— Benim soyum, sopum belli! Anladık fakat ne imiş o belli olan; onu söyle?

— Ne olacak oğlum. İşte soyum, sopum!

İşim çok, Bayan.. Soyadı almadın mı?

— Nereden alacağım!

— Nüfustan?

— Para ile mi satıyorlar?

— Parasız. Nüfusa gidip soyadını kütüğe yazdırdın mı?

— Ne kütüğüne oğlum?

Hâkim çok uğraştı. İhtiyar kadına bir türlü lâf anlatamadı. Nihayet zapta, soyadı almadığı kaydedildi. Esasa geçildi.

— Anlat bakalım şu işi?

— Kocam mefat edeli tam..

— Çok uğraştırıyorsun; köyünüzde bir zarar olmuş onu söyle?

— Hal haberim yok.

— Çekil şöyle bakalım.

Gelmiyen şahitlerin celbine karar verilerek muhakeme başka güne bırakıldı.

Çocuğunu öldürmüş mü?

Şerifenin muhakemesine dün devam edildi

Burnavanın Naidöken köyünde yeni doğurduğu çocuğun göbeğini kesmiyerek ölümüne sebebiyet vermekle maznun Mustafa karısı Şerifenin avukatı dün müdafaasını yapmış, bir ananın kendi bağrından kopan çocuğunu öldüremiyeceğini ve böyle bir kasdolmadığını, Şerifenin masum olduğunu söylemiş, beraetini istemiştir. Kararın tefhimi için muhakeme, önümüzdeki Salı gününe bırakılmıştır.

Mahkemelerde

Bir iddianın enteressan muhakemesi

Maznun divan edebiyatına taş çıkartıyor

Avamil, Maksud, Emsile okumuş, femi âcizisinden bu gibi elfazı galizai kerihe çıkmazmış..

Senebaşı yaklaştığı için diğer mahkemelerde olduğu gibi Sulh ceza mahkemelerinde de göze çarpan bir faaliyet mevcuttur. Her bir mahkemede günde 60-70 davanın duruşması yapılmakta ve bunlardan çoğu karara bağlanmaktadır.

Bu davaların içinde bir çok enteresan ve alâka uyandıran mevzulara da rastlanmaktadır. Bugün de seçtiklerimizden bir tanesini yazıyoruz:

Mahkeme mübaşiri biri bayan diğeri ihtiyar bir adam olan iki kişiyi salona aldı. Bayanı müşteki mevkiine, ihtiyarı da suçlu yerine oturttu. Hüviyetleri tesbit edildikten sonra, hâkim Naci Erel müştekiye hitap etti:

— Kalk bakalım, davanı anlat?

Henüz 30 yaşında bulunan bayan Perihan ayağa kalktı ve davasını anlatmağa başladı:

— Bu ihtiyar komşumdur. Bilâsebep bana hakarette bulundu ve beni dövdü.

Hâkim, suçluya hitab etti:

— Senin tahsilinin derecesi nedir?

— 1305 senei kameriyesinde Kurşunlu medresesi müderrisi faziletlû Zeydullah efendiden, lilmi nahvi ve sarfa aid emsile, maksud, avamil, izzî, merah tahsil etmiş ve feyzi kemalât eylemişimdir. İmdi...

— İmdiyi bırak da esasa bakalım. Bu kadına küfretmiş ve dövmüşsün.

— Hâşâ! Femi âciziden bu gibi elfazı galizei kerihenin suduruna bir lâhza imkân yoktur. Küfür, hazırı bilmeclis hatun kişiye elyak olmayıb ancak şeytanı lâine ve keferei fesedeye müstehaktır. İmdi..

— Bırak şu imdiyi.. Sövdün mü, onu söyle?

— Hâşâ..

— Peki.. Dayak atmışsın?

— Dayak, hayvanı gayrinatıka muhtas bir nesne olup iki türlüdür. Biri ismi cinstir. Velâkin maksud olan ismi hastır. İmdi..

— Hâlâ imdi diyor; bu kadını dövdün mü, onu söyle?

— Hâşâ!

— Dayağın ismi cins, ismi hası mı olurmuş hiç.. Dayak işte.. Sen ömründe dayak yememişsin galiba?

— Hâşâ!

— Anladık, bu imdileri, hâşâları bırak.. Sen sokakta da böyle mi konuşuyorsun?

— Lebbeyk!

—Bir az daha devam edersen burasını medreseye çevireceksin!

Suçlunun inkârına mebni âmme şahidlerinin celblerine ve sabıkasının sorulmasına karar verildi.

Kemalpaşa cinayeti davası

Yapılan tedkikler, maznun lehine netice veriyor

Kemalpaşa kazasının Ören köyünde Mehmed Ali adındaki genci iterek yere düşmesine ve neticede ölmesine sebebiyet vermekle suçlu kır bekçisi Osmanın muhakemesine şehrimiz Ağırceza mahkemesinde devam edilmiştir, hâdise şudur:

Ören köyüne İzmirden giden bir tiyatro köyde o gece 500 mumluk bir lüks lâmbasının yakıldığı meydanlıkta oyun vermeğe hazırlanmıştır.

Köy gençlerinden Mehmed Ali tiyatro heyetindeki bir kızı severek ona mektub göndermiş, "Benim bağım var. Satayım, parasını sana yedireyim. Köyde kal, evlenelim.,, Demiştir, fakat kızın mektubu yırtması üzerine müteessir olmuş ve söylendiğine göre hâdise gecesi kızı kaçırmağa karar vermiştir.

Tiyatro başlamadan mesele kır bekçilerinden ve gencin akrabasından Mehmed Aliye söylenmiş, o da gelip Mehmed Aliye yaptığının ayıb olduğunu hatırlatmış ve elindeki çakıyı ne yapmak istediğini sormuştur.

Bazı şahidlere göre Osman, o sırada Mehmed Aliyi itmiş, yere düşürmüştür. Mehmed Alinin başı bir taşa raslamış ve delinmiştir.

Yaralı İzmir Memleket hastanesinde ölmüştür.

Bazı şahitler de Mehmed Alinin çakı elinden alındıktan sonra geriye çekilirken düştüğünü söylemişlerdir.

Mahkemece tayin edilen naib, hâdise yerinde o geceki vaziyeti, ışık tertibatını tekrarlatıb şahitleri getirtmiş ve bütün şahitler bekçinin yalnız elinin havaya kalktığını gördüklerini, başka hiç bir şey görmediklerini söylemişlerdir. Naibin raporu, dünkü muhakeme celsesinde okunmuş ve maznun Osmanın lehine olduğu görülmüştür.

Osman da:

— Ben Mehmed Aliye tokat vurmadım. O, geriye çekilirken kendisi düştü.

Demiştir. Muhakeme, müddei umumî tarafından iddia serdedilmek üzere başka bir güne bırakılmıştır.

Sağlık bahisleri

Dahilî hastalıklar mütehassısımız Dr. M. Şevki Uğur diyor ki:

Vaktinden evel ihtiyarlığa karşı savaş

— 5 —

İnsan kendi arabasını kendi çekmelidir. Hayatta ülküsünü öğrenmiyenler, sağlığına bakmıyanlar vaktinden evel ihtiyarlamanın büyük suçu altında ezilir ve erirler. Her insan bu yoldaki önemli vazifesini öğrenmeli ve bilmelidir.

Hayat, kuvvet ve kudreti, sağlık ülküsü için mühim ödevler yapmak hassasını taşır. Yeter ki bu kudreti vaktiden evel sarfetmiyerek, korumasını bilmelidir. İhtiyarlık yalınkat bir hâdise değildir.

Bir çok sebeblerle olabilen, bir kaç hâdisenin toplanmasından tevellüd eder. Eğer buna karşı doğru ve geniş bir korunma savaşı yapılmak isteniliyorsa, bu sebebleri gözönünde bulundurmak icab eder.

İhtiyarlığa karşı hiç bir ilâcımız yoktur. Bunun için vaktinden evel ihtiyarlığa karşı durmak ve bu kadar büyüyen, genişliyen ihtiyarlık hastalıklarına karşı savaşla korunmayı bilmek, en mühim vazifelerimizden biri olmalıdır. Yoksa her vakit tehlike mevcuttur.

İyi ve eğlenceli yaşamağı ve vaktinden evel ölmeyi göze alan insanlar, pek zavallıdırlar. Çok geçmeden bu düşüncelerile kendi kendilerini aldatmış olduklarını görürler. Çektikleri ıztırab ve elemleri dindirmek için doktorlara başvururlar. Hayatlarının sonuna kadar günlerini böylece müthiş iniltiler içinde geçirirler. *-Arkası var-*

Nöbetçi eczahaneler

Bu gece

Kemeraltında İttihad, Güzelyalıda Güzelyalı, Irkatpazarında Asrî, İkiçeşmelikte İkiçeşmelik, Alsancakta Jojef Jülyen eczahaneleri nöbetçidirler.

Yurddaş!

Şekerle yemişin izdivacından, en güzel çocuklar doğar: Reçel ve şarap!

Tarzan: Balta değmemiş ormanlarda.. 37

— Dünden mabad —

1 — Köyün merkezinde Vikingler gelin ile meçhul mutarrızın kaybolmasından mütevellit bir hiddetle bar, bar bağırıyorlardı. Koşarak bir yere gitmekte olan Vikinglerden birisi kaza olarak Zigfride çarptı, onu düşürdü ve o anda da gelinin kıvırcık saçları meydana çıktı:

2 — Muharipler Zigfridi hemen tanıdılar. (Bizim Prens burada!) diye bağırdılar. Tabiî yanındakinin de Tarzan olduğunu anladılar, üzerine saldırdılar. Fakat Tarzan (beni elde edemiyeceksiniz!) diye bağırdı. İvar:

— Zigfride bir fenalık gelmesin!.

Diye bağırdı.

3 — Reis, Tarzanın üzerine saldırdı. Fakat Tarzan cesaretinden hiç bir şey kaybetmeden gaddar İvara mukabele etti. Kendisine mahsus çevik hareketle kılıç darbesinden kendisini kurtardı. Düşmanının da elini yaralamağa muvaffak oldu. Bütün muharipler hayret ve dehşet içinde idi. Tarzan son kozunu..

3 — Oynuyordu. İvarın yaralanmasından istifade ederek Zigfridi bir daha belinden kavradı. Ormana doğru koştu. Tarzan hem kendini hem de Zigfridi kurtarmak için bir deli gibi ilerliyerek arkadaşlarının olduğu yere kadar varabildi.

— Devam edecek —

ANADOLU

Günlük siyasal gazete

Sahib ve Başmuharriri
Haydar Rüşdü ÖKTEM
Umumî neşriyat ve yazı işleri müdürü: Hamdi Nüzhet ÇANÇAR

İDAREHANESİ
İzmir İkinci Beyler sokağı C.Halk Partisi binası içinde
Telgraf: İzmir — ANADOLU
Telefon: 2776 - Posta kutusu: 405

Abone şeraiti
Yıllığı 1400, altı aylığı 800, üç aylığı 600 kuruştur

Yabancı memleketler için senelik abone ücreti 27 liradır

ANADOLU MATBAASINDA BASILMIŞTIR

TAKVİM

Rumî - 1353	Arabî - 1356
Kânunuevel 4	Şeval 14

Kânunuevel

1937 — **17** — 1937

Cuma

	Evkat	Ezan	Vasat		Evkat	Ezan	Vasat
Güneş	2,24		7,06	Akşam	12,		16,41
Öğle	7,21		12,03	Yatsı	1,47		18,19
İkindi	9,46		14,28	İmsak	12,38		5,22

— 39 — Yazan: Aleksandr Düma

Sakinlik mesleğine sadık kalan Atosa gelince Dartanyandan göz işaretile soruyordu

Portos ise bu meselede bir madam tarafından bir kavalyeye yahut bir kavalye tarafından bir madama bir aşk mülâkatı verilmiş olmak ve bu mülâkatın Dartanyan ile sarı atı tarafından ihlâl edilmiş bulunmaktan başka bir şey göremiyordu.

Aramise gelince, bu gibi vak'alar bir sır olduğu için ne yapmak istediğini anlamışlar ve adamının işini bitirdikten yahut kaçırdıktan sonra apartmanına geleceğini düşünerek içeriye girmişlerdi.

Dartanyanın odasına girdikleri zaman oda boştu; delikanlı ile meçhul adam arasında şüphesiz vukua gelecek olan dövüşmeden korkmuş bulunan ev sahibi, çekinme tabiati iktızası olarak, sıvışmayı daha muvafık bulmuştu.

Dartanyan kendini göstermeğe başladı

Atos ile Portosun tahmini vehçile Dartanyan yarım saat sonra gelmişti. Meçhul adam bu defa da sihirbaz gibi ortadan kayboluvermişti.

Dartanyan, yalınkılıç, bütün civardaki sokaklarda seğirtmiş ve fakat aradığı adama benzer kimseye tesadüf edememişti.

Sonra, yabancı adamın dayanmakta bulunduğu kapıyı çalmak suretile aramağa başlamanın daha münasip olacağını düşünmüştü.

On yahut on iki kere biribiri peşine kapıyı çalması an da bir fayda hasıl olmamıştı; çünkü içeriden kimse cevap vermedi...

Bu derece şiddetli kapı çalmasını duyan komşular burunlarını pencerelerine dayamış ve bazıları da kapılarına kadar inerek, her tarafı sımsıkı kapalı bulunan bu evde altı aydanberi kimse oturmadığına kendisini temin etmişlerdi.

Dartanyan sokaklarda seğirtmekte ve kapıyı çalmakta bulunduğu sıralarda Aramis arkadaşlarının yanına gelmiş olduğundan Dartanyan odasına girince cemiyeti tamam olmuştu.

Alnından terler akarak ve hiddetten yüzünü ekşiterek Dartanyanın odaya girişini gören üç silâhşorlar bir ağızdan:

— Ne haber! diye bağırdılar.

O da kılıcını yatağının üzerine fırlatarak bağırdı:

— Ne olacak! Bu adam mutlaka insan kıyafetinde bir şeytandır; hayal gibi, gölge gibi, ecinni gibi ortadan kayboluverdi.

— Siz hayallere inanır mısınız? diye Atos Portosa sordu.

— Ben görmediğim bir şeye inanmam ve ömrümde hayal için Portosun buna şüphe katışına müteessif oluyorum.

— Bu adam, ister insan, ister şeytan, ister cisim, ister gölge, ister hayal, ister hakikat olsun, her halde beni çıldırtmak için yaratılmıştır, çünkü onun kaybolması bize mühim bir iş kaybettirdi, efendiler, öyle bir iş ki bize yüz pistol ve belki daha ziyade para kazandıracaktı..

— Ne gibi? diye Portos ile Aramis bir solukta bağırdılar.

Sakinlik mesleğine sadık kalan Atosa gelince Dartanyandan göz işaretile soruyordu.

Dartanyan, yarı açık kapıdan o esnada başını sokarak lâkırdı kapamağa çalışan hizmetçisine:

— Planşe, doğru benim ev sahibim M. Bonasyöye git ve bana yarım düzine Büjensi şarabı yollamasını söyle; ben bu şarabı severim.

Portos sordu:

— O! o! Bu ne, ev sahibinizin yanında krediniz var demek?

— Evet, bugünden itibaren ve bunu iyi hatırda tutunuz! eğer şarapları iyi çıkmazsa, daha iyisini göndermesi için haber yollıyabiliriz.

— Bu krediyi kullanmalı ve fakat suiistimal etmemeli.

— Dördünüzün en akıllısı Dartanyan olduğunu her zaman söylerim.

Dartanyan, bu sözü söyliyen Atosa başını iğerek teşekkür etmiş ve Atos ise hemen sükûtî tavrını takınmıştı.

— Fakat söyleyiniz, bu iş nedir?

— Evet, eğer bu iş bir kadının şerefini kırmıyorsa, azizim, bize de anlat; eğer öyle ise kendinizde saklamanız daha münasip olur.

— Müsterih olunuz, size söyliyeceğim bu şey kimsenin şerefini bozmaz.

Bunun üzerine kendisi ile ev sahibi arasında konuşulan sözleri arkadaşlarına kelime kelime anlattı ve zengin mal sahibinin karısını kaçıran adamın kendisile Frank-Mönye hani macerasını geçirdiği ayni adam olduğunu ilâve etti:

Atos içkiden anlar bir kimse gibi şarabı tattıktan sonra iyi olduğunu anlatmak ister gibi başını sallıyarak dedi ki:

— Bu fena bir iş değil, bununla beraber, bu iyi adamdan elli yahut altmış pistol da çekilebilir. Ancak, bu elli yahut altmış pistol için dört kişinin hayatını tehlikeye koyması muvafık olup olmadığını düşünmek lâzım..

Dartanyan bağırdı:

— Fakat, rica ederim, düşününüz ki işin içinde bir kadın var. Bir kadın kaçırılmış, şüphesiz tehdit altında bulunuyor, belki de işkence ediliyor ve bunların hepsi hanımına sadakati sebebile yapılıyor..

Aramis dedi ki:

— Kendine gel, Dartanyan, kendine gel, bana kalırsa, siz Madam Bonasyönün akıbeti için pek hararetli düşünüyorsunuz. Kadın bizi felâkete sürüklemek için ortaya çıktı ve onun yüzünden mahvolabiliriz de..

Aramisin bu sözü üzerine Atos kaşlarını çatmış ve dudaklarını ısırıyordu.

— Benim endişem Madam Bonasyö için değildir, ben kral tarafından ihmal edilmiş, kardinal tarafınban göz hapsine alınmış ve sadık bendelerinin biribiri peşine idamını seyre mecbur kalmış bulunan kralıçeyi düşünüyorum..

— Dünyanın nefretle gördüğü İspanyollarla İngilizleri niçin himaye ediyor? diye Atos sordu.

Dartanyan cevap verdi:

— İspanya kendi vatanı olduğu için ayni soyun evlâtları olan İspanyolları sevmesi pek tabiîdir. Fena gördüğünüz ikinci şeye gelince, benim işittiğime göre, o İngilizleri değil, yalnız bir İngilizi seviyor.

Atos dedi ki:

— İmanım hakkı için öyle: Bir İngiliz sevilmeğe layık bulunduğu da itiraf edilmelidir. Onun kadar kibar tavrlı bir adama hiç tesadüf etmedim.

Portos onun sözünü teyid etti:

— Hele hiç kimsenin onun gibi giyinemiyeceği de başka. İncilerini serptiği gün ben Luvrda bulunuyordum; ey, Allahım: İki tane de ben kaptım ki, her birini onar pistola satmıştım. Onu tanıyor musun Aramis?

— Sizin tanıdığınız gibi efendiler; kralıçesin seyis başısı M.

- Devam edecek -

Yurddaş!

(Tatlı dil ayıyı ininden çıkartır) derler. Bol, bol şekerli şeyler ye ki, dilin tatlılansın.

Yumurtaya can veren Allah!..

Mudanyalı Ali sarhoşluk suçu ile mahkemeye verildi

Mudanyalı Ali adında bir adam, geçen gün kafayı güzelce tütsülemiş ve bir arabaya binerek dört yol ağzında:

— Offf... Yumurtaya can veren Allah! Diye avazı çıktığı kadar bağırmış, gelen, geçenlerin rahatını bozmuş, tabiî kendini bilemiyecek derecede sarhoş olan ve nâra atan bu adam hakkında cürmü meşhud muamelesi yapılmış ve hemen mahkemeye yollanmıştır.. Hâkim sormuştur:

— Nerelerde ve ne kadar içtin?

Suçlu başını eğmiş, hafif bir sesle:

— Beni arkadaşlarım bu hale koydu!

Demiştir.

— Bu kadar rakı içilir mi?

— Ben rakı içerken arkadaşlarım geldi. İş konyağa, konyaktan şaraba çevrildi, bu hale geldim..

Dosyadaki sabıka fişi tedkik edildi. Bu adamın ayni suçtan iki sabıkası görüldü..

Bu sabıkaların infaz edilib edilmediğinin tedkikine lüzum görülerek duruşma yakın bir güne talik edildi.

Kel Mehmed

Ayşe adında bir kadını tehdid etmiş

Hâkim B. Naci Erel mübaşire hitab etti:

— Çağır bakalım. Şu Kel Mehmedi?

Mübaşir bu ismi üç defa bağırınca, salona başı beyaz bir bilârdo bilyesine benziyen, ufacık tefecik bir adam girdi, suçlu mevkiine geçirildi..

— Sen Ayşeyi tehdid etmişsin?..

— Yok canım sende.. Tehdid kim, ben kim.. Ben bir arabacı parçasıyım.. Ekmek parasını çıkarmağa bakıyorum!.

— Ben sana göstereceğim demişsin?

— Böyle tehdid mi olur bayım.. Göstereceğim diyen adam, bu lâfı söylemeden yapacağını yapar.. Bu kadın iftira ediyor.

— Neden?

— Ayşe ile ablam Zehra burada mahkeme oldular. Ablam mahkûm oldu.. Şimdi beni de bir yolunu bulub mahkûm ettirmek ve hınç almak istiyor. Sebebi bu.

Müştekinin arzuhalında yazdığına göre, kel Mehmed bir gün hapishane önünde Ayşeye raslamış ve:

— İşte ablam hapishaneden çıkıyor. Ben de sana göstereceğim ve bu acıyı çıkaracağım! Demiştir.

Müşteki gelmediği için izahat alınmak üzere celbine karar verilerek muhakeme talik edilmiştir.

İşaretler:

Maliye dairesinin bir yanlışlığı

Ve hatada ısrarı, haksızlıklara yol açıyor

Mütekaid tabib, eczacı, baytar, mühendis ve kondoktörlerin hizmetinden istifade edilmesi ve bu zevatın tekaüd maaşları kesilmeksizin devlet idarelerinde çalıştırılarak bu idarelerde gördükleri vazifenin mukabili olan maaşları usulü dairesinde almaları hakkında, 900 numaralı bir kanun vardır ve bu kanuna istinaden mülhak büdceli idarelerde de, tekaüde sevkedilmiş, fakat vücudlerinden istifade edilmesi imkânı mevcud bazı mütekaid tabib, eczacı, baytar, mühendis ve kondoktörler çalıştırılmağa başlanmıştır.

Halbuki bundan bir müddet evel İzmir maliyesi (kanun mülhak büdcelere şamil değildir) müstaeasile uzun müddet bu zevatın tekaüd maaşlarını kesmiş ve yalnız deruhde ettikleri vazifelerin maaşlarını vermiştir. Hiç tevarid olmıyan ve kanunun sarahati karşısında yer bulmaması lâzımgelen bu hareket nihayet alâkadarların takibleri üzerine tekrar Büyük Millet Meclisine aksetmiş ve meclisce, 989 sayılı bir karar verilerek mülhak büdceli idarelerin esasen devlet daireleri mefhumu içinde bulunmaları hasebile buralarda çalışan mevzuubahs zevatın, bulundukları vazifelerin mukabili olan maaşlardan başka, tekaüd maaşlarını da tamamen almaları lâzımgeldiği ve 900 sayılı kanunun, herhangi bir şekilde tefsire ihtiyaç göstermiyecek kadar sarih olduğu tesbit edilmiştir. Bunun üzerine hak sahiplerinin kesilmiş olan maaşları da verilmiştir.

Fakat bir iki ay evel, Maliye Vekâleti siyasî müsteşarı Frad Baysal imzasile Defterdarlıklara bir tamim gönderilmiş ve iş, tekrar çıkmaza girmiştir!

Bu tamimde deniliyor ki:

"Büyük Millet Meclisinin kararından evelki usul ve ahkâma tevfikan icra ve ikmal edilmiş ve (Emri vaki halini almış) olan mesailin, (Yeniden tedkik ve tadili icap edemiyeceğinden], 989 sayılı kararın ittihaz edildiği 26/4/1937 tarihinden itibaren tatbiki, yani mezkûr tarihten sonra mülhak büdceli idarelerde çalışan tabib, eczacı, baytar, mühendis ve kondoktörlerin tekaüd maaşlarının tamam olarak verilmesi icap etmektedir. Bu mütekaidlerin, 26/4/1937 tarihinden evel kesilmiş olan tekaüd maaşlarının, iadei muhasebe suretile tediyesine imkân yoktur.„

Kanunun uğradığı bu yanlış ve indî tefsir, aylarca verilmemiş ve: Atalar dilindeki (Yanlış hesab Bağdaddan döner) fehvasınca hata anlaşıldıktan sonra, Büyük Millet Meclisinin kararile tesviye edilmiş olan sarih bir hakkı, tekrar ihlâl etmektedir. Çünkü, paraların tekrar kesilmesine teşebbüs olunmak istenmektedir. Halbuki, ortada bir kanun vardır. (900 numaralı).. Bunu yanlış anlayıb, haksız olarak maaşları kesen, maliye dairesidir. Vazıı kanun olan meclis ise (Yaptığınız yanlıştır.) Manasında bir kararla ve hiç bir tefsir ihtiyacı görmeden doğru yolu hatırlatmıştır. Bu karar dairesinde eskiden kesilmiş maaşlarda tesviye olunmuştur.

Hal ve vaziyet böyle iken, Millet Meclisinin kararına karşı (emri vaki halini almış mesail yeniden tedkik ve tadil olunamaz) şeklinde bir mütalea yürütmek, Maliye Vekâletinin salâhiyeti dahilinde değildir. Ortada hem kanun çiğneniyor, hem de haklar.. Hata sarih ve mutlak olduğuna göre, (emri vaki) diye bir şey kabul edilmez. Çünkü hak mefhumu ile tearüz teşkil eder. Keza, meclis; yeni bir tefsir yapmış ve bu tefsirle yeni bir hüküm koymuş değildir ki, hükmü makabline şamil olmasın. Meclis, tefsire bile hacet görmemiştir. Sadece, bir tereddüdü izale, bir yanlışı tashih eylemiştir. Maliye Vekâleti, bu mevzuu yeniden tedkik ederse, hakikati kavrıyacağında şüphe yoktur. Mesele gayet basit ve sarihtir. Ne meclis, ne de devlet şûralarını bu bedahet ve sarahat karşısında eşgal etmemek gerektir.

Halk Diyor ki:

Geceleri doktor bulunamıyor

Alâkadarlar buna bir çare bulmalıdırlar

Karataşta Şehid Nusret sokağında 28 numaralı evde oturan İzmir Ağırceza mahkemesi zabıt kâtiplerinden B. Hüsnü Uğurlu imzasile aldığımız bir mektubta deniliyor ki:

"Evelki gece çocuğum hastalandı ve tıkanma tehlikesi görüldü. Ne yapacağımı şaşırdım. Bundan evel hastalanan bir oğlum da ayni şekilde boğazı tıkanarak ölmüştü. Oğlumu ölümden kurtarmak düşüncesile gece yarısı evimden çıktım, bekçiyi buldum. Evvelâ Karataşta oturan iki doktorun evlerine gittik, kapılarını çaldık, tehlikeli hastamız olduğunu bildirdik, doktorların evinden cevab verildi:

— Doktor evde değil.

Bu cevab üzerine İzmirin muhtelif yerlerinde bir kaç doktorun evine daha gittim, kapılarını durmadan çaldım, açan bile olmadı. Hasta yavrumun nefes alamıyarak tıkanıvereceği ve öleceği endişesi içinde çılgın gibi evime döndüm. Güç halle sabahı ettim ve ancak sabahleyin doktor bulabildim.

İzmirde gece birdenbire tehlikeli şekilde hastalanan bir kimse ölüme mahkûm mudur?

Muhterem gazetenizin bunu alâkadarlardan sorub öğrenmesini rica ederim.„

İngiliz notası mutedil bir lisanla yazılmış

Londra, 16 (Radyo) — (Yançe) hâdiselerinden dolayı İngilterenin Japonyaya vereceği protesto notasının, çok mutedil bir lisanla yazılmış olduğunu gazeteler haber veriyor.

Amerika ne istedi yse oldu

Tokyo, 16 (Radyo) — Japonya Hariciye Nezareti, Amerikanın tatmini için (Yan-Çe) şehrindeki Japon donanmasının umum komutanını Tokyoya celbetmiştir.

Halkevi köşesi

1 — 17-12-937 Cuma günü saat yirmide İş bankası direktörü Bay Haki tarafından Ulusal ekonomi ve artırma hakkında bir konferans verilecek.

2 — 18-12-937 Cumartesi günü saat yirmide Evimiz temsil kolu tarafından Ana piyesi temsil edilecektir. Biletler şimdiden Halkevinden verilmektedir.

Evimiz herkese açıktır.

3 — Evimizde dikiş nakış ve daktilo kursları açılmıştır. Kayıtlar her zaman yapılır.

Tefrika No. 37

İnkılâb hatıralarından

Yazan: M. Doğan

Meşrutiyet ilânı için yapılmakta olan hareketlerin en ince ve heyecanlı safhasına girilmiş bulunuyordu..

Elli altmış bine yakın Arnavud toplanmıştı. Hepsi de silâhlı olan bu adamların ya biribirile veya bir kabilenin diğer kabile ile kan davaları vardı. Bunun için mesele pek nazikti, yanlışlıkla havaya atılacak bir silâh, fazla gürültü çıkaracak bir bağırışma, gayri tabiî bir telâş, sırasız bir heyecan silâhların patlamasına binaen gövdeleri götürecek sel gibi kanların akmasına kâfi idi. Bunun için pek ziyade dikkat etmek ve basiret göstermek lâzımdı ve bu da bittabi yapılıyordu.

Meşrutiyet ilânı için yapılan hareketlerin en ince ve heyecanlı safhasına girilmişti. Bu toplanan ahalinin elebaşıları olan rüesa, müteneffizan ve eşraf sırasile her birerleri Sultan Hamidden rütbeler, nişanlar, atıyeler almışlardı, bazıları da bu gibi şeylere hiç yanaşmamışlardı; en azılılar da bunlardı, bunlar da cemiyet tarafını iltizam ediyorlardı; fakat kararlar umumî mahiyette verilecekti. Ekalliyet ekseriyet kazanmak nihaî zafere erişmek için ârâının ittifakile, iş görmek iktiza ediyordu.

Bunun için ufak bir falsoya meydan verilmemek lâzımdır. Şimaî Arnavudluğun hemen bilûmum eşraf ve mütemeyyizanı, mütegallibesi ve rüesası, uleması bu içtimaa davet olunmuştu. Davetlilerin arkası kesilir kesilmez bunların hepsi Firuzbey camiine çağırıldılar. O gün Firuzbey bir mahşer halini almıştı. Bayrakdarlar kendi kümelerinin başında elleri tetikte duruyorlardı. Hızlı soluk almak bile bir fenalık getirebilirdi. Camide herkes üst üste idi.

- Sonu var -

ŞİŞKO

Dilimize çeviren: *Şükrü Kaya*

Yazan: *Hanri Bero*

— 2 —

İnsan her sene mütemadiyen şişmeli ki bunun acısını anlıyabilsin. Siz! Ey! Hiç değişmiyen balık etliler! Dolabın bir tarafında geçen mevsimden kalma bir pantalonu veyahud iki sene evelisi yaptırılmış bir yeleği tesadüfen bulduğumuz zaman bizim neler hissettiğimizi kabil değil anlıyamazsınız.

İnsan kendisini alamaz; hele bir tecrübe edeyim der. Şeytanın iğvasına kapılır. O kâfir şeytan; teessürlerle yadettiğiniz geçmiş zamanın bir şahidi gibi duran bu menhus ve mendebur elbiseye de girmiştir. İnsan bir nevi sıtmalı aceleye tutulur. Pantalonu ayaklarına geçirmeğe çalışır, ağı çıtırdar. Yeleği düğmelemeğe kalkar; yeleğin iki yakası biribirlerine oldum olasıya küsmüşler gibi ayrılır ve göbeğinizin üstünde bir türlü elele vermezler.

Şişmanlık tıpkı yaş gibidir. Her ikisi de haber vermeden:

— Varda geliyorum!

Demeden sessizce gelir. Geleceklerine inanılmaz, fakat geldikleri zaman da iş geçmiş bulunur. Ve artık ilâcı da yoktur.

Yüz kiloluk olduğum gün; azizim öyle bir yese düşmüştüm ki kantarın üstünde sahici bir dram aktörü gibi bağırmağa başladım. Sonra da her vakit büyük acılardan sonra vaki olduğu üzere ahırlıyan hayvanlar gibi üç ay mütemadiyen malihulyalı endişelere gömüldüm kaldım.

Adam sende! İnsan kaza ve kadere razı olmalı vesselâm. Bizim memlekette bir darbımesel vardır: "Şişmanlardan fenalık gelmez„ derler. Eğer bu atalar sözü doğru ise dünyada epeyce şişman olduğuna göre daha haylice iyi adamlar da var demektir.

Hamdolsun ki şişmanlar iyi Nazırlar kadar nadir değildir. Bu bahisde benim bir fikrim var. Bana kalırsa bütün politikacıları şişmanlardan intihap etmekte memleketce bir kâr vardır. Çünkü böyle bir tedbir bana her politikacıyı ayrı ayrı yağlamak ve şişirmek ihtiyacından milleti kurtaracak en emin bir çaredir gibi geliyor.

***

Ammada güzel bira! Fakat geçen sene o size bahsettiğim kadını takip ederken "Munih„de içtiğim bira kadar da güzel değil.

Evet efendim; ben her yerde ve daima o kadının peşindeyim. Şu gördüğünüz abdi âciz yok mu? Şimdi de pek uzaklardan gelmektedir. Şurada oturanlardan hiç bir kimse hatta çehresine muhtelif iklimlerin yağız bir renk verdiği şu zabit efendi dahi dahil olduğu halde hiç bir kimse lütfen cemiyetinize kabul buyurduğunuz bu babacan şişko kulunuz kadar seyahat etmemiştir ve bütün bu seyahatler de bir kadını takip için ihtiyar edilmiştir. İşte efendim bizler böyleyizdir.

Amma o benimle alay edermiş, varsın etsin! Asıl iş onun kendisini güldürmemeğe bana müsaade etmesindedir. İşte sevdanın bana tahmil ettiği hayat! Pariste "Artova„ sokağında yatakları hafif ve zarif kokularla dolu bir adam olmama ve ikide birde yer değiştirmekten ve otel hayatından nefret etmeme rağmen ben bu hayattan zerre kadar müşteki değilim.

— Oo! Gece yarısı olmuş. Vakitler de nasıl geçiyor. Akşamı şerifleriniz hayrolsun efendim. Mademki bir defa tanıştık artık sık sık buluşuruz. Değil mi?

— İnşaallah efendim..

— 2 —

Ben bu sabah size rasgeldim. Iğrıcılar havuzunun yanında gazete okuyordunuz. Ne güzel bir Nisan sabahıydı değil mi efendim! Baharda liman kenarında dolaşmak pek zevkli oluyor. Kayıkların kirli yelkenleri paslanmış saban demirlerine benziyor. Rıhtımın halkalarına bağlanmış sandalların hışırtılarından başka bir ses işitilmiyor. Herkes hayatından memnun görünüyor. Sizin bile bu sabah keyfiniz pek yerinde gibiydi. Siz de beni gördünüz mü?

—Evet farkına vardım. Fakat konuşmağa cesaret edemedim.

—Evet, evet yanımdaki kadın işte o idi. Lâf azamızda kalsın amma doğrusunu söyleyin nasıl buldunuz! Allahaşkına hiç çekinmeyin doğrusunu söyleyin...

Sükûtunuz nazikâne bir takdirdir. Hem siz onu şöyle bir geçerken gördünüz. Asıl onu yakından tanımak lâzım. Onun siması binlerce defa görülmüş, alışılmış bir manzara gibi ezberden bilinmeli ki. Ah siz onu bir tanısanız. Hele siz onu bir defa başını hafifçe omuzuna doğru eğmiş, gözleri yarı kapalı gülümsediği zaman görseniz?.. Ah efendim işte o; o halde iken ben titrer ve sararır onu sevmek cüretinin bana nasıl ve ne münasebetle geldiğini kendi kendime sorarım. Bir bana bakınız bir de öyle zamanlarda benim bu suratla ne hale geldiğimi tasavvur ediniz!

— Sonu var —

Paris zabıtası

Bir bodrumda yeni silâhlar buldu

Paris, 16 (Radyo) — İhtilâl teşebbüsü etrafındaki tahkikata devam olunuyor. Bu gün, bir bodrumda 25 sandık dinamit, el bombası ve silâh bulunmuştur.

Ol saltanatın yeller eser şimdi yerinde

Avrupada taht ve taç âşıkı yedi maceraperest..

Kimi Fransa, İspanya, kimi Almanya, Rusya tacını istiyorlar. En züğürtleri Arşidük Ottodur

Alman Prensi ise Pilot *Olarak hayatını kazanıyor*

Napolyon sülâlesi de faaliyette!..

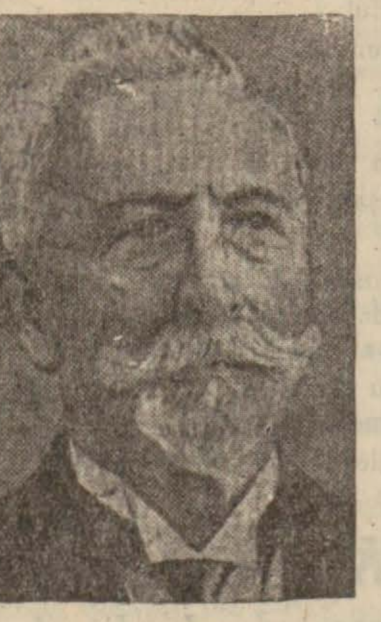

Eski Alman İmparatoru Kayser Vilhelm

İsviçre hükûmeti, bundan az evel bir içtima yapmak istiyen Fransız Kraliyet taraftarlarının reisi Kont dö Parisyi memleketi terke davet etmişti. Kont dö Paris, halen Fransa Krallık tahtına hak iddia eden bir gençtir. Avrupada Kont dö Parisye benziyen yedi maceraperest vardır ve bunlar, tacü taht fukarasıdır.

İsviçredeki son hâdise üzerine bu yedi tacü taht fukarasına şöyle bir göz atmak faydasız olmıyacaktır.

Bu yedi macerapersetin birisi dük dö Giz, diğeri de oğlu Kont dö Parisdir Dük dö Giz, Fransız krallık tahtındaki hukukunu oğluna terketmiş bulunmaktadır. Geri kalan beşten ikisi de İspanya tahtını bekliyen Asturya prensleridir.

Asıl şayanı dikkat olan bu maceraperestlerin hemen hepsinin zengin olmasıdır.

Fransa tahtına Kont dö Parisden başka Prens Napolyon Bonapart da namzeddir. Fransada mutlakıyet mevzuu bahsolsa taht Kont dö Paris ile Prens Napolyon Bonaparttan birisine aid olacaktır.

Arşidük Ottonun sekiz kardeşi ile bir arada küçüklük hatırası

Kont dö Parisin emri altında babasının akıllara hayret veren büyük serveti vardır. Bu servetin bugün dört milyon İngiliz lirası olduğu rivayet edilmektedir. Fransanın mevhum tahtının veliahdı sayılan Kont dö Pari henüz gençtir, 29 yaşındadır ve Fransa tahtına -çok imkânsız olmakla beraber- geçerse sekizinci Hanri adını alacaktır. Bu genç ciddî bir tahsil görmüştür; hukuk, diplomatik bilgiler ve fen diplomalarına malik, Fransızcadan başka, İngilizce, Almanca, İtalyanca dillerine de vakıftır. Krallık efkârını neşre çalışan hususî gazetesini kendisi idare etmektedir.

Arşidük Otto

Prens Napolyona gelince: Bu da büyük servete maliktir. Validesi Belçika hanedanından prenses Klemaniştir. Bu prens doğarken, prensesin lohusa odasına Fransadan getirilen topraklar serpilmiş ve bu suretle gûya prens Napolyon Fransız toprağı üzerinde doğmuştur.

Kral ve padişah aileleri efradında akıl olmadığına bu garibe de bir misaldir!

İtiraf lâzımdır ki Fransada Kralliyet taraftarları, memlekette Krallığı iade edecek kuvvetten çok uzaktırlar. Fransada mazbut kralliyetçi siyasî partiler vardır. İmparatorluk taraftarlığı güdenler kuvvetli bir parti yapamamışlardır. Fakat İmparatorluk devrinin destanlarına kapılmış, imparatorluğu cazip gören Fransız, kralcılardan çoktur.

Krallık tahtından uzaklaştırılmış olan İspanyol Asturya prensleri Fransız taht dilencilerinden daha ümidlidirler.

Onlar İspanyadan henüz yeni kovulmuşlardır ve Frankonun muvaffakıyetini beklemektedirler. Maamafih Frankonun bunları krallığa kabul edeceği de şüphelidir. Çünkü İspanyada krallık cereyanı var, fakat bu hanedanı seven yoktur.

Krallık, taht ve taç bekliyen maceraperestlerin en şayanı dikkati Habsbugların son varisi Arşidük Ottodur. Bu delikanlı, diğerlerinin aksine olarak çok züğürttür. Annesi sabık Avusturya - Macaristan imparatoriçesi Zita, Otto ve yedi kardeşini bu yaşa getirmek için binbir kahır ve felâkete uğramıştır.

Arşidük Otto henüz 25 yaşındadır. Taht için belki kendisinin meyli azdır, fakat anneleri Zita bütün mevcudiyetini oğluna taç teminine hasretmiştir.

Bunlardan başka bir de Portekiz tahtına namzed Don Duarto vardır. Babasının Lizbonda katlinden sonra Londraya kaçmış ve 29 yaşına geldiği halde Portekizliler tarafından tahta davet edilmemiştir. Edileceği de çok şüphlidir.

Almanyadan taht bekliyen Prens Ludvig Ferdinand için de emeline varmak imkânı yoktur. Bu delikanlı Almanyanın son Veliahdinin oğludur. Şimdi sadece bir pilottur.

Diyeceksiniz ki saydıklarımız altı oldu! Evet. Yedinci de Çarların Veliahdi olduğunu iddia eden ve Oksford talebesinden Prens Vıladimirdir.

Bunlar içinde en akıllı olan Prusya ve Almanya tahtına namzetlik eden Alman prenstir. O, hayatını basit bir Alman tebaası gibi ve pilotlukla kazanmaktadır. Krallık istediği bile şüphelidir.. Fakat diğerlerinin bütün gayreti, ihtilâller çıkararak birer taht kapmaktır!

Belçika

İngiltereden 5 milyon sterlin istikraz etti

Londra, 16 (Radyo) — Belçika hükûmeti, Londra malî gruplarından beş milyon İngiliz liz lirası istikraz etmiştir.

İstikraz yüzde dört faizledir.

Berberler ve Pazar tatili

Berberler Cemiyeti idare heyeti

Hafta tatili kanununa rağmen bazı küçük berberler, Pazar günleri, müşterilerini evlerinde traş etmekte, hatta dükkân açmaktadırlar. Diğer berberler de şikâyet etmektedir.

Dün toplanan İzmir Berberler Cemiyeti idare heyeti, bu gibi faaliyetin menini, aksine teşebbüs edenlerin cezalandırılması için alâkadar makamlara başvurmağı kararlaştırmıştır. Bu hususta Cemiyet reisine de salâhiyet verilmiştir.

Millet Meclisi müzakereleri

B. Refet Canıtez

Ankara, 16 (A.A.) — B. M. Meclisi dün Refet Canıtezin reisliğinde toplanmış ve gümrük tarife kanununa bağlı tarifenin 351 inci pozisyonunun değiştirilmesi ve devlet demiryolları ve limanları umumî idaresinin teşkilât ve vazifelerine dair kanunun 25 inci maddesinin tadili hakkındaki kanun lâyihalarının ikinci müzakeresi yapılarak kabul edilmiştir.

20 İlkteşrin 1934 tarihli pasaport kanununun 16 ıncı maddesini değiştiren kanunun birinci maddesine bir fıkra ilâvesine dair kanun lâyiyası hakkında hükûmetin bu mevzua dair teklif edeceği kanun lâyihası ile birlikte müzakere edilmek üzere encümene iade edilmiştir.

Kamutay Cuma günü toplanacaktır.

Almanyanın deniz inşaatı

Hamburg, 16 (A.A.) — 1938 senesine aid harb salnamesine göre Almanyanın bahri inşaat projeleri 1937 senesinde 350297 tona baliğ olmuştur. Bu inşaat 936 da 290,000 ve 1935 de 107,000 ton idi.

1937 senesi inşaat projeleri 125,000 ton hattı harb gemisini, 38 bin ton tayyare gemisini, 35,000 ton ağır kruvazörleri, 36,866 ton torpido muhriblerini 25,531 ton tahtelbahirleri ihtiva etmektedir.

Hattı harb gemileri arasında 38 lik ve 15 lik 13 toplu müsellâh iki gemi Hamburg tezgâhlarındadır. Diğer inşaattada faaliyetler devam etmektedir.

Turgudlu

Belediyesinin yeni teşebbüsleri

Turgudlu, (Hususî muhabirimizden) — Belediyemiz, memleketin en mutena bir yerinde geniş salonları ihtiva etmek üzere yirmi iki odalı modern bir belediye sarayı, Atatürk heykelinin kaidesi, çocuk bahçesi ve cumhuriyet meydanına aid projeleri Kânunuevel nihayetinde teslim etmek şartile mimar Ferruha vermiştir.

Turgudlu, yeni yeni binalarla gittikçe süslenmekte ve bir mamure halini almaktadır.

Ahmedli müdürü taltif edildi

Turgudlu (Hususî muhabirimizden) — Kazamıza bağlı Ahmedli nahiyesi müdürü Ahmed Becenek Urganlı Ilıkaplıcalarında açılan geniş kanal dolayısile kurutulan bataklıklar işinde görülen hizmetinden dolayı Sıhhat ve İçtimaî Muavenet Vekâleti tarafından bir takdirname ile taltif kılınmıştır.

Yurddaş!

Para biriktirmek için yalnız çok kazanmak değil; hesaplı harcamak lâzımdır.

KARA KORSANLAR ŞEFİ

Dilber kadın korsan

Aşktan başka kuvvete baş eğmiyen deniz kızının maceraları...

Nakili: Faik Şemseddin BENLİOĞLU

— 26 —

Karasakal, karşısındaki geminin korsan Tomasın gemisi olduğunu anladı

Meri, bu hâdiselerle Karasakalın gemisinin bellibaşlı bir şahsiyeti oldu.

İspanyol Amerikası denizlerine yelken tuttuklarının akşamı, ufukta yeniden bir karaltı göründü.

Başta Karasakal olmak üzere bütün haydud ve korsanlar ufuktaki gemiye baktılar.

Gemi kendi istikametleri üzerinde ilerliyor. Fakat çok uzakta olduğu için henüz ne gemisi olduğu belli olmuyordu.

Meri, kaptan Tiçin yanında üzerlerine doğru süratle gelen gemiye dikkatle bakıyorlardı. Bir aralık Tiç:

— Bu da ne demek böyle?. Diye söylendi.

Biraz sonra:

— Şeytanın kuyruğu gene görünüyor! Dedi.

Bu son cümle, Tiçin ekseriya tuzağa düştüğünü sandığı sıralarda söylediği bir cümleydi.

Bir az sonra, gemi oldukça yaklaştı. Fakat tabiiyeti hâlâ anlaşılmamıştı.

Karasakalın emrile arka direğin çanaklığına çıkan bir korsan ses borusile:

— Hey.. Kimsiniz?. Nereden geliyor, nereye gidiyorsunuz? Diye bağırdı.

Birdenbire karşıki gemiden ortasında beyaz bir kafatası bulunan siyah bir bayrak çekildi ve birisi de şu cevabı verdi:

— İntikam korsan gemisi.. 10 topu ve 70 kahramanı vardır. Reisi de Tona Babaçtır.

Tiç sadece:

— Hay Allah cezanı versin! Dedi.

— Sen, benim esirimsin. Ambarlarındaki mallar, altınlar da hep benim olacaktır. Mukavemete teşebbüs edersen, evvelâ seni sonra bütün adamlarını birer köpek gibi boğazlıyacağım.

— Lütfedersin. Bir az gülmeğe, eğlenmeğe ihtiyacımız var. Gel de sen de gör! Haydi. Sana teslim oluyoruz!

Bu aralık bir sürü küfür de gemiden gemiye teati edildi.

Tiç adamlarına, ancak onların duyabilecekleri bir sesle:

— Hepiniz malûm bir kere gizleniniz.. Şu herife bir oyun edelim de o da dünyanın kaç köşesi olduğunu öğrensin! dedi.

Iki gemi ses gelecek kadar birbirine yaklaşmıştı

Karasakalın gemisindekilerin hemen hepsi de gizlendiler, Karasakal da sakin bir halle kamarasına indi.

Karasakal, son derecede memnun görünüyor ve bol, bol gülüyordu.

Karşı gemi, "teslim oluyoruz„ sözüne mukabele olarak sandal indirmiş ve bir miktar haydudu Karasakalın gemisine gönderiyordu. Sandalda bizzat Toma Barboç da vardı.

Kaptan Toma kırk beş yaşlarında bir korsandı. Adamlarile Adamlarile birlikte Karasakalın gemisine geçti. Bu adamın yüzü, şekil ve kıyafeti bir az evel söylediği sert sözlere hiç uymuyordu. İpek kuşağında üç iri tabanca asılı idi. Belinde de ayrıca üç tabanca kabzesi göze çarpıyordu. Bunlardan başka omuzunda iki büyük tüfek de asılı bulunuyordu, sağ elinde korkunç bir pala vardı.

Toma, mümkün olduğu kadar sert söz söylemeğe çalışarak:

— Uyuz köpekler, kokmuş balıklar.. Neredesiniz?. İşte hepiniz de esirsiniz!. Karasakal dediğiniz herif nerede saklandı?. Bin altına bir fare deliği almış diyorlar, çıksın meydana uğursuz kafasını kendi elimle kopayım da görsün. Diye bağırdı. Ve son söz üzerine Karasakal meydana atıldı ve:

— Buradayım, arkadaş!. Dedi.

Kaptan Toma, çevik bir hareketle sesin geldiği tarafa döndü. Ve, kahkahalarla gülen Karasakalla karşılaştı. Ve, kiminle koz paylaşmak istediğini anladı.

— Sonu var —

Bir temenni

Tren lerde, postalar yere atılmamalıdır

Ulacık köyü muhtarından aldığımız bir mektupta, köye ve civar köylere gelen mektuplarla gazetelerin stasyon memuruna veya bunları almağa gelen zata teslim edilmeyip, trendeki memur tarafından yerlere atıldığı ve bu yüzden daima gazetelerle mektupların kirli ve çamurlu olarak ellerine geliğ yazılmaktadır. Alâkadarların nazarı dikkatini celbederiz.

Der de bir koza

Balıkesir, (Hususî) — Son günlerde yağan şiddetli yağmurlardan Manyasın Ördekli deresi taşmış; Ferhad oğlu Ahmed adında bir işçi arabasile dereden geçerken sulara kapılarak boğulmuştur.

MEMLEKET HABERLERİ

Manisa köylerinde kalkınma faaliyeti

Muradiyede yepyeni, modern bir köy kuruluyor. Bir yurddaşın çok güzel bir teşebbüsü

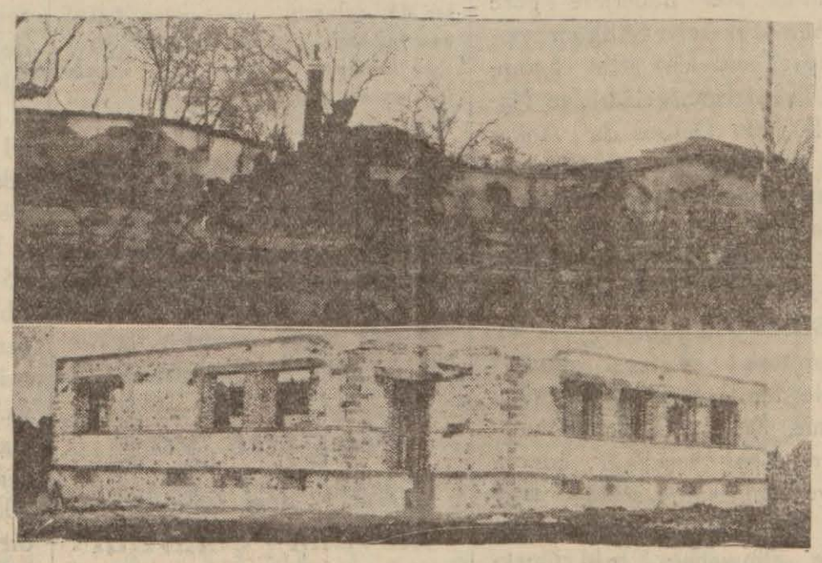

Muradigede Cumhuriyet meydanı ve inşa edilmekte olan okul binası

Manisa, (Hususî) — Manisa - Menemen yolu üzerinde bulunan Muradiye, ilimizin nüfusca en kalabalık köylerinin başında gelir. Dört binden fazla nüfusu içinde barındıran köy, Manisanın altın ovasının en verimli bir kısmında kurulmuştur.

Köyde; beş yıllık kalkınma programına göre, faaliyete geçilerek bir çok işler başarılmıştır. Bu işlerin başında Cumhuriyet alanı ve Atatürk anıtı gelir. Şimdiki okul binasının geniş bahçesini çerçeveliyen kalın ve eski duvarlar yıktırılarak büyük bir meydanlık açılmış, burada güzel bir kaide üzerine Atatürk anıtı konmuştur. Cumhuriyet bayramında açılış töreni yapılan (Cumhuriyet alanı) ve (Atatürk anıtı), köye yepyeni bir veçhe vermiştir.

— Sonu 8 inci sahifede —

Manisa haberleri

Köylülere verilen müsamere

Manisa, (Hususî) — Halkevinde açılan köy muhtarları kursuna devam edenlerle, yakın köylerimiz halkına Salı akşamı Halkevinde (Himmetin oğlu) piyesi temsil edilmiştir. Müsamerede altı yüzden fazla köylü bulunmuştur.

Konferans

İlimizde Artırma ve yerli mallar haftası münasebetile dün gece Halkevinde Avukat Mitat Turanlı tarafından (ulusal ekonomi ve önemi) mevzulu bir konferans verilmiştir.

Balıkesirde bir aşk faciası

Sermed adındaki genç sevgilisini öldürdü

Balıkesir, (Hususî) — Şehrimizde facia ile neticelenen bir aşk macerasının son safhası cereyan etmiştir. Hâdise şudur:

Nafıa Vekâleti su işleri dairesinde vazifedar bulunan Sermed adında bir genç, bundan bir müddet evel tüccardan B. İsmailin kızı Müberra ile uzun zaman sevişmiş, görüşmüş; Aydında bulunduğu müddetçe de mektublaşmıştır.

Sermed bayram münasebetile izin alarak Aydından Balıkesire gelmiş ve Müberra ile gene buluşmuştur. İki âşık, hâdise gününe kadar birlikte gezmişler, fakat son gün aralarında bir ihtilâf çıkmıştır.

Sermet kıza evlenme teklif etmiş; Müberra ise bunu kabul etmemiştir. Bu ret cevabı; aşkı en son mertebesine yükselmiş bulunan genci teessüre gark etmiş; onu başkasile görmesi, kıskançlık hislerini körüklemiştir.

— Sonu 8 inci sahifede —

Ayvalıkta spor

Bn. Hüsniyenin başkanlığındaki Akınpor kulübü çok iyi çalışıyor

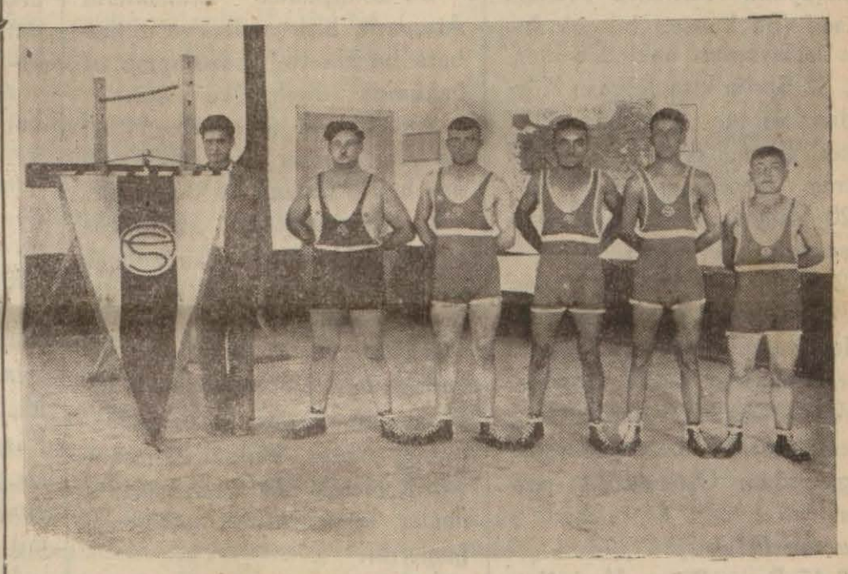

Akınspor güreşçileri

Ayvalık, (Hususî) — Ayvalıkta spor faaliyeti çok ilerlemiştir. Bilhassa yeni teşekkül eden (Akınspor) kulübü, büyük terakki hamleleri göstermiş, bu sene zarfında federe kulüpler arasına girmiştir.

Kulübün başkanlık vazifesini bayan Hüsniye görmektedir. Değerli bir idareci ve sporcu olan bayan Hüsniye, gençleri muntazaman çalıştırmakta ve müsbet neticeler temin eylemektedir.

Kulübün sahilde güzel bir binası, fıtaların muhafazası için barakaları vardır. Gençlik kulüp binasında toplanmakta ve samimî hasbıhallerde bulunmaktadır.

Akınsporun deniz yüzme, yelken ve kürek şubeleri olduğu gibi bir de güreş takımı vardır. 14 kişilik güreş takımı mıntaka güreş birincilik müsabakalarında iki birincilik, üç üçüncülük kazanmıştır.

Futbol takımı da çok kuvvetlidir. Bergama ve Balıkesirde yaptığı maçlarda galip gelmiş yüksek bir oyun göstermiştir.

Kulübün 170 üyesi vardır. Ayrıca çalışan temsil kolu da muvaffakıyet göstermektedir.

Zabıta Romanı

Yazan: Amerika Cumhurreisi M. Ruzvelt

Çeviren: Faik Şemseddin Benlioğlu

Tefrika Numarası; 38

— Dün bana cesedi getirdiler, dün akşam da otopsi yaptım. Yeni yeni endişeler hasıl olmuştur. Sonra.. Bu mülhakat doktoru, zabıta, siz ne derin uykuda bulunuyorsunuz Allahaşkına? Dedi.

— Ne diyorsunuz? Bulduğunuzu ve gördüğünüzü çabuk ve sarih söyleyiniz, rica ederim.

— Ne mi gördüm, ne mi buldum?. Cesedin kafatasında mini mini bir kurşun deliği! Bizim köylü meslekdaş bunu mükemmelen görebilirdi! Dahası var: Mermiyi de dimağ içinde buldum! Mermi şimdi silâh mütehassısı yüzbaşı Hegedamdadır. Raporile birlikte size gelecektir.

Adliye tabibi bunları söylerken telefon zili, hem de şiddetle çaldı, Makam mikrofonu eline aldı ve bir az sonra:

— Yüzbaşı Hegedam telefon ediyor, dedi. Bu mermi, 9 milimetrelik ve Smit ve Vessinin hususî mamulâtından bir tabanca ile atılmıştır. Öyle anlaşılıyor ki, noktai nazarınızı hâkim huzurunda tekrarlıyacaksınız!

Doktor Dormus:

— Eh.. Biz de mahkeme huzurunda izahat vermeğe hemen hemen alıştık demektir, dedi.

Yalnız beni kahvaltı saatinde hâkim huzuruna davet etmeyiniz, rica ederim. Aç karnına hâhâkimlere izahat vermek güç oluyor.

*
* *

Ayni günün öğle zamanı bay Makam müfettiş Hepin Pented Posta gönderdiği iki memurunun raporlarını da aldı. Bu raporlar, Bayan İlkanın hâdise sıralarında bir otelde bir müddet kaldığını bildirmekte idiler. Hatta otelin garaj memurile, Jim Blakın otomobili yola çıkar çıkmaz kendi otomobilini hazır bulundurması ve kendisinin de haberdar edilmesi hususunda anlaşıldığı da tesbit edilmişti. İlka, kaza veya hâdise gününde kendi otomobilile Jim Blakı takip etmişti. İlka bundan sonra da Pented Posta dönmemişti.

Akşam, Makam hâdiseyi her noktai nazardan tedkik etti, bu iş ile gece yarısına kadar meşgul oldu; Fakat ayağa kalktığı zaman artık kararını vermişti. Ertesi sabah ta polis müfettişi Hete Bayan İlka Blakı kendisine getirmeğe memur etti.

İlka, polis müdürünün yanına büyük bir telâş ve heyecanla geldi. Bu davetin kocasının intiharı hâdisesile alâkadar olduğuna emindi. Daha doğrusu, kocasının kaybolan beş milyonun bulunduğunu sanıyordu.

Polis müdürünün gösterdiği yere oturdu. Makam oldukça sert bir sesle:

— Bayan, kocanızın öldüğü akşam siz neredeydiniz?.

Diye sordu.

İlka birden irkildi; gözlerini kırpıştırarak:

— Ben mi?. Evimde ve bir az hastaydım!

Cevabını verdi.

— Yoksa.. Post Preintedde miydin?.

— Hayır... Kat'iyen hayır!. Fakat bu sualle ne kasdettiğinizi anlıyamıyorum.

— Size mahsus bir ruvelver vardı. Siz bu tabancayı daima yanınızda bulundururdunuz değil mi?.

Bu son sual İlkada derin bir tesir husule getirdi, o kadar ki nefes almak için bile bir an tereddüd gösterdi, karşısındaki bu kır saçlı adamın bazı şeyler bildiği artık muhakkaktı. Maamafih kendisini çabuk toplad:

— Bir tabancam vardı; Jim Blakın geç kaldığı akşamlar, kendimi emniyet altına almak için bu tabancayı tedarik etmiştim, dedi.

— Pek âlâ. Bu tabancayı bana gösterebileceğinizi sanıyorum!

— Fakat... Bu tabanca bende değildir. Çok zaman evel bu silâhı defettim. Çok sinirli olmuştum. Korktum da ondan! Bu tabanca beni cidden korkutuyordu.

— Bu tabanca Smit ve Vessen mamulâtı ve 9 milimetrelik midir?.

İlka gene bir heyecan ve tereddüt geçirdi; ve sonra:

— Evet, dedi.

Maamafih başını salladı:

— Bayan, bu silâhı yok etmeniz çok fena olmuş ur. Zevciniz bir otomobil kazası neticesinde olmüş değildir. Cesedi mezarından tekrar çıkarılmış ve morgda teşrih edilmiştir. Neticede Bay Jim Blakın kafatasına atılan 9 milimetrelik Smit ve Vessen markalı hususî mamulât bir tabanca kurşunile maktulen öldüğü anlaşılmıştır. Kurşun da dimağı içinde bulunmuştur. Eğer silâhınız mevcut olsaydı, bu mermiyi tatbik eder ve neticeyi kat'î olarak anlardı!

— Sonu var —

RADYO

Bu günkü program

İstanbul radyosu:

Öğle neşriyatı: 12,30 Türk musikisi, 12,50 havadisler, 13,05 Türk musikisi ,Hafif musik (plâk).

Akşam; 18,30 Dans musikisi, 19,30 Konferans, 20 Türk musikisi, 20,30 Alaturka neşriyat, 20,45 Türk musikisi, 21,15 Stüdyo salon orkestrası, 22,15 Ajans haberleri, 22,40 Solular, 23 Son.

Muhtelif istasyonların bu akşam çalacakları müntahab parçalar:

Hafif konserler:

6,45 Paris Kolonyal:Plâk, 7,10 Berlin kısa dalgası: Karışık musiki, (8,15 devamı), 9,20 Paris Kolonyal: Plâk, 9,55 Berlin kısa dalgası: Askerî bando, 10,30 Paris Kolonyal: Plâk, 11,15 Keza, 13 Berlin kısa dalgası: Eğlenceli musiki, (14,15 devamı), 13,10 Bükreş: Plâkla İtalyan musikisi 14,15 Paris Kolonyal: Orkestra konseri, 15 Keza, 16,30 Berlin kısa dalgası: Küçk musiki konseri, 16,15 Berlin kısa dalgası: Alman Romantik konse 7,45 Berlin kısa dalgası: Eğlenceli musiki, 18 Peşte: Radyo orkestrası, 1802 Bükreş: Sandu Marku orkestrası, (19,15 devamı), 18,50 Berlin kısa dalgası Eğlenceli musiki 19,10 Prag: Halk musikisi (Vals, polka vesaire.

21 Lâypzig: (Her şeyin iyisi bulunur) isimli musikili süit, 21 Finlandyada verilecek Avrupa konseri (Bu konseri bir çok Avrupa istasyonları nakledeceklerdir), 22 Berlin kısa dalgası: Köylü dansları ve musikisi, 22,25 Peşte: Çigan orkestrası, 22,45 Bükreş: Georgyia orkestrası, 23,20 Varşova: Radyo orkestrası

Operalar, operetler:

12 Berlin kısa dalgası: Tanınmış operetlerin hitam sahnelerinden parçalar, (19,45 te ayni operet musikisi tekrar neşredilecektir) 20,25 Viyana, Graz: Operet musikisi konseri, 20,50 Prag, Brüno: Operalardan parçalar.

Oda musikisi:

17,45 Prag, Brüno: Yaylı âletler kuarteti, 22 Bükreş: Triyo (Mozart), 22,39 Lâypzig: Yaylı kuartet konseri (Çaykovski).

Resitaller:

11,15 Berlin kısa dalgası: Flâm şarkıları, 18,15 Varşova: İspanyol şarkıları, 18,15 Berlin kısa dalgası: Koro havaları (Bach), 19,20 Peşte: Piyano konseri, 21 Berlin kısa dalgası: Piyano (R. Strauss) 22,15 Tokyo kısa dalgası: Solo Japon şarkıları, 22,25 Peşte: Lucienne Boyer ve Tion Rossi'nin plâklarından 23,20 Varşova; Piyano resitali (Bach, Clementi, Schubert, Liszt).

Dans musikisi:

20,10 Lâypzig: Musikili kabare neşriyatı, 23,35 Lâypzig.

Isviçre

Yeni cumhurreisi seçti

Bern, 16 (Radyo) — İsviçre Federal meclisi, bu gün toplanmış ve 1938 senesi için Jan Pomanı cumhurreisi intihap etmiştir Cumhurreis muavinliğine de B. Eter seçilmiştir.

Dört sene sıra ile Cumhurreis intihap edilmiş olan B. Motanın vazifesi, bu ayın sonunda bitiyor.

Drahmileri taklid edenler

Belgrad, 16 (Radyo)—Atinadan alınan bir habere göre, Yunan zabıtası bin drahmilik banknot taklid eden ve piyasaya süren bir şebeke meydana çıkarmıştır. Bu şebekenin uzun zamandanberi faaliyette bulunduğu, yapılan tahkikattan anlaşılmaktadır.

Uluslar Sosyetesi nezdinde protestoda bulundak

— Başı 1 inci sahifede —

rimizden) — Fransız askerî heyeti Hatayın askerlikten tecridi ve müşterek müdafaası için Erkânıharbiye riyasetimizin tayin ettiği komisyon ile müzakerelere başlamış bulunmaktadır. Müzakereler gelecek hafta içinde bitirilecektir.

Alınan son haberlere göre askerî müzakereler bittikten sonra siyasî müzakerelerde bulunmak üzere Fransa Hariciye Nazırı B. İvon Delbos da Ankaraya gelecektir.

Şam, 16 (Hususî) —Suriyede kabine tebeddülünün bir emrivaki olduğunda ısrar edilmektedir.

Söylendiğine göre, yeni kabineyi teşkil eylemesi muhalif liderlerden B. Şehbendere teklif edilmiş, fakat kabul olunmamıştır. Yeni teşekkül edecek Suriye kabinesinde, şimdiki Başvekil B. Cemil Mürdümün de vazife almıyacağı bildirilmektedir.

Gene bir şayiaya göre B. Cemil Mürdüm, ihdası mutasavver olan Paris sefirliğine tayin edilecektir.

Antakya, 16 (Hususî)— Garo, İskenderunda Polis âmiri Artin Mahyanı hususî olarak kabul etmiş, yarım saatten fazla konuşmuştur.

Bu konuşmada Ermenilerin Araplarla birleşmeleri ve intihabata bu suretle hazırlanmaları hakkında direktif vermiştir.

Antakya, 16 (Hususî)— Htayda yeni rejimin başlaması münasebetile umumî af ilân edileceği bildirilmiştir. Bu af, sadece cünha mahkûmlarına şamil olmuş ve siyasî mücrimler aftan istifade edememiş erdir.

İskenderun, 16 (Hususî)— İskenderunda öldürülmüş olan bir Ermeninin cenaze merasimi yapıldığı zaman, Türkler de insanî vazife olarak dükkânlarını kapamışlar, bu merasime iştirak etmişlerdir.

İstihbarat zabiti bunu, Türkler, Ermenilere hücum edecekler şeklinde bir tefsire tâbi tutmuş ve Türk-Ermeni anlaşmasını bozmak için çalışmıştır.

Ankara, 16 (A.A.) — Anadolu Ajansının haber aldığına göre, Milletler Cemiyeti tarafından Hataya gönderilen komisyon, intihabatın sureti icrası hakkında 37 maddelik bir talimatname hazırlamış ve Milletler Cemiyeti konseyi reisi tarafından tasdik edildikten sonra mer'iyete girmek üzere kâtibi umumiliğe tevdi etmiştir.

Hatayda Mandater hükûmet makamlariyle daimî temas halinde bulunarak hazırlanmış olan bu proje, Milletler devairi tarafından gayri resmi surette ve yalnız malûmat husulü için Türkiye hükûmetine bildirilmiş ve konsey reisinin tasdikinden sonra Mandater hükûmete tatbikatına geçilmek üzere resmen tebliğ edileceği ilâveten beyan olunmuştur.

Milletler Cemiyeti kararlarının tam olarak tatbiki için intihabatın cereyan tarzı ehemmiyetle nazarı itibare alınacak bir mermerhale teşkil ettiği halde bu intihabatı tanzim eden talimatnamenin alâkadar devletlerden biriyle daimî temas ve müşavere halinde bulunarak hazırlanmış olmasına mukabil ayni derecede alâkadar ikinci devlet olan Türkiyeye gayri resmî ve malûmat husulü zımnında bildirilmiş olmasını hiç bir veçhile kabili tecviz görmiyen Cumhuriyet Hükûmeti

Bir İngiliz destroyeri Çeşmede

— Başı 1 inci sahifede —

Akşam üzeri tekrar karaya çıkan gemi süvarisi ve mürettebat şehirde gezintiler yapmışlardır. Gemi süvarisi mektebi de ziyaret etmiş, hocalar ve çocuklarla görüşmüştür. Binbaşı rütbesini taşıyan gemi süvarisi, Çeşmede gördüğü samimî kabulden çok mütehassis olduğunu beyan eylemiştir. Gemi mürettebatı, futbol elbiselerile şehirde koşu yapmışlar, bir saha bulunmadığından ve mevcud boş tarlalar da çamurlu olduğundan futbol oynıyamamışlardır. Gemi, gece tekrar ılıca körfezine demirlemiştir. İngiliz destroyeri, Akdenizde kontrol vazifesini gören filoya mensubdur.

Not: İngiliz gemileri limanımıza geldiği zamanlarda mürettebat para meselesinde müşkülât çekmektedirler. Sterling ve şiling geçmediğinden, çarşıdan istediklerini alamamaktadırlar. Burada şubesi bulunan ziraat bankasına para tebdili vazifesini ifa için emir verilirse, muhakkak ki yerinde bir hareket olacaktır.

Mağşus yağ

Çıkara 30 fabrika meydana çıkarıldı

İstanbul, 16 (Hususî) — Mağşuş yağ çıkaran otuz gizli imalâthane meydana çıkarılmış ve sahipleri yakalanarak adliyeye verilmiştir.

Fabrikalar derhal kapatılmıştır.

Milletler Cemiyeti umumî kâtipliğine takib edilen bu usule karşı protesto ettiğini ve talimatname üzerinde kati kuyudu ihtiraziye serdeylediğini bildiren bir telgrafname göndermiştir.

Ankara, 16 (A.A.) — Bu sabah şehrimize gelmiş olan Suriyedeki Fransız kıtaları umum kumandan General Huntryigerin riyasetindeki Fransız askerî heyeti saat 11 de Çankayaya giderek defteri mahsusu imzalamışlardır. Müteakiben General Huntryiger büyük erkânıherb ye reisi Mareşal Fevzi Çakmağı, Millî Müdafaa Vekili General Kâzım Özalpı, Hariciye Vekili Dr. Tevfik Rüştü Arası ziyaret etmiş ve bu ziyaretler iade edilmiştir.

Misafirler ordu müfettiş Fahrettin Altaya, Büyük erkanıharbiye ikinci reisi General Asım Gündüze, Ankara garnizon komutanı General Kemal Gökçeye kart bırakmışlardır. Ve öğle yemeğini Fransız büyük elçiliğinde hususî olarak yemişlerdır.

Bu akşam saat 20 de büyük erkânıharbiye reisi Mareşal Fevzi Çakmak tarafından heyet şerefine Ankarapalasta bir akşam yemeği verilmiştir.

Ankara, 16 (A.A.) — Milletler cemiyeti konseyinin Hataya müteallik olarak ittihaz etmiş olduğu kararlar icabatından olarak Türkiye ile Fransa arasında mün'akid muahedenin üçüncü maddesile büyük Erkânıharbiyeler arasında derpiş edilmiş olan temasta bulunmak üzere Suriyedeki Fransız kıt'aları umum kumandanı General Hutringerin başkanlığı altında altı kişiden mürekkep bir Fransız askerî heyeti bu sabah saat 9/50 de şehrimize gelmiş ve Türk - Fransız bayraklarile donatılmış olan istasyonda Ankara garnizon komutanı General Kemal Kökçe, merkez komutanı Albay Demir, büyük Erkânıharbiye harekât, istihbarat şubeleri direktörleri Feyzi Menegüç ile Muhtar Ulusoy ve Albay Razi ve binbaşı Sermed tarafından karşılanmış ve askerî bir kıt'a selâm remini ifa etmiştir.

Misafir heyet hudutta mihmandarları tarafından karşılanmış ve heyet reisine de hududdan itibaren seyahetleri için hususî bir vagon tahsis edilmiştir.

Köylerde ücretle çalışanlar

— Başı 1 inci sahifede —

tarlalarının mahsul olarak verilmesi caiz ve hatta bazı yerler için zarurî ve mecburîdir.

Vekâlet, en yüksek aylık hadlerini bildirmiştir. Hiç bir yerde bunun fevkine çıkılmıyacaktır. Zaruret görülen hallerde ve yerlerde sebebleri gösterilerek valilerin tensib ve müsaadesi ile bu miktara yüzde elli nisbetinde zam yapılabilecektir. Bu takdirde bu sebeblerle birlikte Vekâlete de malûmat verilecektir.

Muhtar, kâtib, korucu müstakil veya müşterek olarak kullanılacaktır. Bunların istihdamı mecburîdir.

Bir muhtar 10 lira, en çok 15 lira aylık alacaktır. Köy kâtibi dört köy için bir kişi olmak üzere ayda 10, en fazla 15 lira aylık alacaktır. İmam ve korucuya ayda 6 veya 10 lira, sığırtmaç ve danacıya ayda beş lira verilecektir. Bu kadro, nüfusu 500-1,000 arasındaki köyler içindir. Nüfusu 1000 den yukarı köyler de muhtar ve kâtibine ayda 25 er lira, İmam ve korucuya 12 ve 15 lira, sağlık korucusuna 15 lira, Tarımbaşıya ve sığırtmaca 15 lira verilecektir.

Bu gibi köyler için üç sığırtmaç istihdam edilecek ve bu para üçüne taksim olunacaktır. Sağlık kurucuları ve tarım başıları için dernekten salâhiyet almak lâzımdır. Bunlar icabında köy adedine bakılmıyarak ayni ücretle en çok 6000 nüfus esas üzerinden istihdam olunabilirler.

Çobanlar ancak ihtiyaç olan yerlerde tutulacaktır.

Bunların hayvan adedine ve taamüle göre, miktarları azaltılıp çoğaltılacaktır. İstihdam müddetlerine kâfi tahsisatları, köy bütçesine konacaktır.

Köy kanununun 39 uncu maddesi mucibince öğretmenlerle eğitmenlere ve tensip edilen yerlerde de imamlara kâtiplik vazifesi gördürüldüğü takdirde o köye isabet eden kâtipilk ücretinin yarısına kadarı kendilerine ayrıca ücret olarak verilir.

Ancak öğretmen ve eğitmenlerin ders saatleri haricinde tamamen köy işleri ile iştiğal etmeleri ve günlük işleri noksansız çıkarmaları, imamların da tahrirî imtihanda ve kâtiplik kursunda iyi derecede muvaffak olmaları şarttır.

İktısadî durumları müsaid ve birbirine yakın köyler, en çok 10,000 nüfus için alacakları salâhiyetle ebe istihdam edebilirler.

Bir kaç köy için müştereken istihdam edileceklere ait ücretlerin köylere tevziinde iktısadî durumları gözönünde tutulmak suretile her köyün nüfusu esas ittihaz edilecektir. Her köye isabet eden miktarı vali ve kaymakamlar tarafından tesbit ve tebliğ olunacaktır.

Yunan kralı Belgrada vardı..

Yunan kralı Jorj

Belgrad, 16 (Radyo) — Londradan avdet etmekte olan Yunan kralı S. M. ikinci Jorj, bugün Belgrada gelmiştir. Kral, istasyonda parlak merasimle istikbal edilmiştir.

Bütün gazeteler, dost ve müttefik Yunanistanın değerli kralı hakkında uzun makaleler neşretmekte ve Yugoslav milleti namına kendisini selâmlamaktadırlar.

S.M. Kral İkinci Jorj, prens Polun misafiri olarak Belgradda bir gün kalacak ve yarın (bugün) Atinaya geçecektir.

Manisa köylerinde kalkınma faaliyeti

— Başı 7 inci sahifede —

Yeni köy okulu inşaatı da, kalkınma işlerinin mühim bir başarısıdır. Bu günkü ihtiyacı temin edecek bir şekilde olmıyan okul binası işi ön plâna alınmış ve mahallî yardımlarla modern, sekiz dershaneli bir okul binası inşası işine girişilmiştir. İnşaatın sekiz bin liralık kısmı tamamen bitmiş, geriye kalan beş bin liralık ikinci kısım inşaatı da devam etmektedir. Önümüzdeki ders yılı başında köy bu güzel okula tam olarak kavuşmuş olacaktır.

Bir yıl eveline kadar köyün kasaplık hayvanları çarşı ortalarında kesilmekte, bu suretle köyün sağlığını daima tehdid eden çirkin bir manzara hasıl olmakta idi. Köy dışında yapılan küçük, fakat ihtiyaca tamamen cevap verebilen mezbaha binası, bu durumu tamamen ortadan kaldırmıştır.

İstasyon çevresinde yapılmakta olan yeni mahalle de köyün ileriley'şi yönünde kuvvetli bir adımdır. Bu sahaya bir sene zarfında yirmi iki yeni ev kurulmuştur. Okul binası inşaatı da yeni tesis edilmekte olan bu sahanın ortasındadır. Bir iki yıl sonra trenle geçen yolcular, burada modern bir köyle karşılaşacaklardır.

Köyün bu kalkınma içinde bütün vatandaş'arın sıkı bağlılıkları şükranla kaydedilmeğe değer. Çalışkın ve müteşebbis bir kütle, köyü güzelleştirmeği amaç edinmişlerdir.

Bilhassa bunların başında çok hayırsever Bay Mehmet gelir. Bu zat bütün varlığile çalışmaktadır. Şimdiye kadar köye büyük bir cami, 500 lira sarfile umumî bir helâ kazandırmış olan Bay Mehmet, bu gün de hayırlı bir işe başlamıştır. Yeni okulun fakir ve yetim çocukları için daimî bir gelir teşkil etmek üzere 5000 lira sarfile bir bina yaptırma işine teşebbüs etmiştir. Parası tamamen kendisi tarafından ödenmek suretile büyük bir sinema binası yapılacak ve bu binanın geliri doğrudan doğruya fakir okul talebelerinin ihtiyaçlarına tahsis edilecektir.

Manisa Halkevi, köyde parti ocak binası için de bir okuma odası açmıştır. İleride burası daha geniş bir hale konacak halkın bu yönden de faydalanması temin edilecektir.

Vilâyetin hazırladığı beş yıllık kalkınma programı, Muradiyede olduğu gibi vilâyetimizin bir çok köylerinde de müsbet neticelerini göstermeğe başlamıştır.

Balıkesirde bir aşk faciası

— Başı 7 inci sahifede —

Hâdise günü kıza tesadüf eden Sermet son bir ihtarda bulunmuş; ayni cevabı alınca, tabancasını çekerek altı kurşunu da kızcağızın üzerine boşaltmıştır.

Mermilerden üçü sol koluna, diğerleri karnına ve arkasına isabet eden kız, kanlar içinde yere yuvarlanmış; şuurunu kaybeden genç de tabancasını fırlatarak, elleri cebinde çarşının ortasında ilerlerken tevkif edilmiştir. Hastanede bulunan Müberranın hayatı tehlikededir. Bu aşk faciası şehirde derin bir teessür uyandırmıştır:

Bn. Stoyadinoviç

Nates, 16 (A.A) — Yugoslavya Başvekilinin zevcesi Bayan Stoyadinoviç bu ayın 23 ünde Yugoslavya donanması hesabına inşa edilmiş olan Beograd torpidosunun denize indirilmesi merasiminde hazır bulunmuştur.

Lüzumlu notlar

TRENLER:

İzmirden her gün kalkan trenlerin hareket saatleri..

Aydın hattı; Alsancak:

İzmir-Karakuyu-Ankara: Pazartesi, çarşamba, cuma, pazar günleri saat 21,35 de.

İzmir - Nazilli: Her gün saat 15,40 da

İzmir-Denizli: Salı, perşembe, cumartesi günleri saat 6,30 da

İzmir-Tire-Ödemiş: Hersabah saat 5,35 de bir katar; her akşam saat 17,30 da otoray.

Afyon hattı; Basmaneden:

İzmir-İstanbul-Ankara: Her gün saat 7 de [pazar, cuma, çarşamba günleri yataklı vagon-büfe bulunur]

İzmir - Alaşehir: Her gün saat 15,28 de

İzmir-Bandırma: Pazar, salı, perşembe ve cumartesi günleri sabahleyin saat 7,20 de muhtelit katar; pazartesi, çarşamba, cuma günleri ekspres saat 12 de

İzmir-Soma: Pazar ve pazartesi günleri saat 15,28 de

Her zaman lâzım olan telefon numaralar

Yangın ihbarı: 2222 - şehir telefonu müracaat numarası: 2200 - şehirlerarası telefon müracaat numarası: 2150 - elektrik şirketi: 2094 - havagazı: 2326 - polis: 2463 - imdadı sıhhî: 2040 - Basmane istasyonu: 3638 - Alsancak istasyonu: 2134 - Pasaport vapur iskelesi: 2854

Şehir nakil vasıtalarının sabahleyin ilk ve gece son hareket saatleri:

Tramvaylar:

Her sabah Güzelyalıdan saat beşte bir tramvay hareket eder. Bunu saat altıda hareket eden ikinci tramvay takib eder. Bundan sonra her dört dakikada bir tramvay vardır.

Gece son tramvay Güzelyalıdan 24,5 dedir.

Konaktan Güzelyalıya ilk tramvay sabahleyin 5,26 dadır. İkinci tramvay bir saat sonra, 6,26 da hareket eder.

Konaktan Güzelyalıya gece son tramvay saat birde hareket eder. Bundan evel 24 de bir tramvay vardır.

Vapurlar:

İzmirden Karşıyakaya ilk vapur Pasaporttan kalkar. Gece son vapur saat 11,30 da Konaktan hareket eder.

Karşıyakadan İzmire ilk vapur saat 6,20 dedir. Son vapur da gece saat 24 dedir.

Gündüz her yarım saatte bir vapur vardır. Akşam sekizden sonra seferler saatte birdir.

Fransız parlamentosunda

— Başı 1 inci sahifede —

Nazırı B. Mota cevab vermiş ve müstemlekeler meselesinin, beynelmilel bir şekil aldığını ve Fransanın fikri alınmadan halledilemiyeceğini söylemiştir.

Müstemlekeler Nazırı, Hariciye Nazırı B. Delbosun seyahatte bulunduğu bir zamanda bu meseleye dair daha fazla söz söyliyemiyeceğini ilâve eylemiştir.

Köy eğitmenleri kursu

Yakında açılacak

Kızılçulluda köy öğretmen okulunda 1 ikincikânunda eğitmenler kursu açılacaktır. Kurs Mayısın sonunda bitecek ve ders gören eğitmenler imtihan edileceklerdir.

Kursda iki ilktedrisat müfettişi dört öğretmen ders gösterecektir. Kadrolarda iki doktor ve 2 hastabakıcı da vardır.

Kursa girecek çavuşlar, gelmeğe başlamıştır. Bu sene yüz çavuş ders görecek ve muvaffak olanlar yeni ders yılında köy okullarına tayin edileceklerdir.

Yurddaş!

Ulusal istihlâkin artması, yerli malı kullanmakla gerçekleşir.

Dünyada Daimî Sulh Kabil Midir?

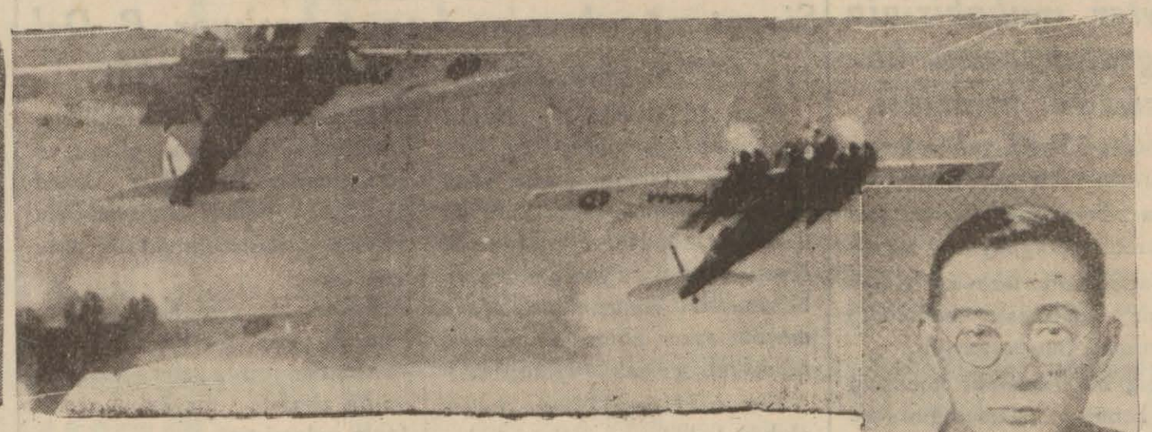

LIN YU T'ANG

JOHN MAYNARD KEYNE

MRS. ROOSEVELT

HAVELOCK ELLIS

ANDRÉ MAUROIS

SALVADOR DE MADARIAG

Bir Alman filezofu, harb bir ihtiyaç, sulh ise muvakkat bir baş dinlenmesidir, diyor.

Dünyaca tanınmış şahsiyetlerin bu babdaki fikirleri neden ibarettir?

Bir Ispanyol diplomatının verdiği cevap şudur:

"ümidim sabun köpüğünden bir hayale bağlıdır. Aksi takdirde insanlar tek kişi kalıncıya kadar biribirlerini boğazlıyacaklardır.„

Bütün ümidler o kadar zayıf ki!..

Gandinin cevabı:

"Harp vasıtalarımızı biribirimize tevcih edeceğimize harbe karşı çevirsek, harp kendiliğinden ortadan kalkar. „

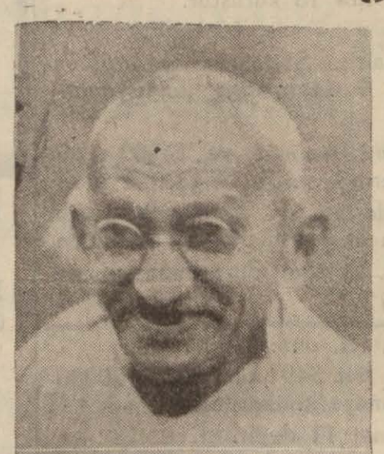

MAHATMA GANDHI

OSWALD SPENGLER

John Maynavd Keynes

—Meşhur İngiliz iktısadcısı—

Daimî bir dünya sulhu yapabilmek için yegâne çare "Cemiyet Akvam„ ı bu günkü zayıf, müteredddi vaziyetten kurtarıp onu arsıulusal büyük bir varlık haline getirmektir. Bu nasıl kabil olacak?

Bu gün dünya üzerinde harptan ziyada hakkile sulha taraftar bir çok millet vardır. İşte bu milletler bir araya gelip Cemiyeti Akvamı yeniden kurmalıdırlar. Öyle bir şekilde ki en kuvvetli bir devletten daha sağlam olsun. Emrinde muazzam bir ordu ve malî teşakkülât bulunsun. Öyle ki her hangi bir devlet veya devletler bu teşekkülün azalarından birine taarruz edecek olursa çok kısa bir zamanda bu mütecavizleri tepeliyebilsin.

Silâhları azaltma konferansları hep saçmadır. Bilâkis silâhlar çoğaldıkça harb tehlikesi azalmaktadır. Lâkin en emin çare dediğim gibi Cemiyet Akvamı kuvvetlendirmek, onu topuyla, tüfeğiyle bir nevi kontrolör haline getirmektir.

Andres Maurois

— Tanınmış Fransız muharriri —

İnsan hayatında hiç bir şey tam kemalini bulamamıştır. Mahkemeler, cezalar, hapisaneler cürmü tamamile hiç bir zaman kaldıramamış, fakat bir dereceye kadar tahdid edebilmiştir. Böylece insanlar nisbî bir emniyete kavuşmuşlardır. Bugünkü korkunç harb vasıtalarile yapılacak olan her hangi bir harbin sonu insanları dehşete düşürecek ve ırklarının mahvolması için "daimî bir sulh„ a mecburen çare arıyacaklardır.

Cemiyeti Akvam bu sulh için büyük bir vasıta olabilir. Ta ki sulhu arzu eden milletler ona ellerinden gelen her türlü yardımı esirgemesinler.

Lâkin zavallı Cemiyeti Akvam bugünkü vaziyetle bir hiçtir. Sulhu hakkile istiyen devletlerin en başında gelen Amerika Birleşik Cumhuriyetleri hükûmeti de bu cemiyete bir tekme vurduktan sonra artık ondan bir şey beklenemez.

Cemiyeti Akvamı Amerikayı da alarak yeniden ve bütün kuvvetile kurmalı. Bu olmazsa sulh için müttehid bir Avrupa cebhesi yapmalıdır ki bugün için buna imkân yoktur. Şu halde daha bir çok insanın kanı dökülecektir.

Mrs. Roosevelt

• Amerika Cumhur Başkanının eşi •

Daimî sulh belki kabil olabilir. Ancak bütün dünya milletleri harb yapmak yerine sulh yapmak ihtiyacını duydukları zaman.

Bu kabil mi? Bilmiyorum. Lâkin kabil olduğu zaman harbin ortadan kalkacağına eminim.

Osvvald Spengler

— Alman filozofu —

Daimî bir dünya sulhunun kabil olup olamıyacağına dair cevap vermeden evel tarihle bir az alâkadar olmak lâzımdır. Tarihle alâkadar olmak demek insanların mazideki, bu günkü ve istikbaldeki hallerini bilmek demektir. Bir takım kimseler bu cihetten bir az şaşıracaklardır. Çünkü bazıları istikbali olacağı gibi bazıları da arzu ettikleri gibi düşünmek isterler.

Daimî sulh bir arzu, harp ise bir hakikattir. Beşeriyet tarihi hiç bir zaman insaniyetin arzularını ve mefkûrelerini tatmin etmemiştir.

Hayvanlar ve insanlar arasında hayat bir mücadeledir. Şahıslar, cemiyetler ve milletler arasında da böyle. Bu öyle bir mücadeledir ki daima şahsî menfaat içindir. Hak şahsî menfaate vasıtadır. Bununla muvaffak olamayınca insanın müracaat edeceği en son vasıta gene "Kuvvet„ olacaktır.

Harp bir ihtiyaç, sulh ise muvakkat bir baş dinlenmesidir.

Lin-Yu-Tang

— Meşhur Çin muharriri —

Daimî bir dünya sulhu kabil değildir ve kabil olamaz. Çünkü:

1—Alım ve satımda bir internasyonalist gibi düşünüyoruz. Lâkin menfaatimize dokunulunca hemen nasyonalist oluyoruz.

2—Hâlâ yarı mütekâmül hayvanlar vaziyetindeyiz. Umumiyetle her hangi bir mesele karşısında aklıselimimiz yerine hissiyatımız rol oynuyor. Bizi idare eden hâlâ nefretlerimiz, korkularımız, intikam arzularımızdır. Küçücük bir işaret insanları kütleler halinde ölüme sürüklemeğe bugün bile kâfi geliyor. Hele bu işareti verecek insanlar Mussolini, Hitler, Stalin gibi kuvvetli diktatörler olursa...

3 — Bütün arsıulusal konferanslar akamete uğruyor. Çünkü gelen murahhaslar arsıulusal menfaatten ziyade kendi milletlerinin menfaatini düşünüyorlar.

4 — Yeni rejimlerin ekserisi kendisini ancak harple ayakta tutabiliyor.

Mahatma Gandhi

— Meşhur Hintli lider —

Daimî sulha iman etmemek demek insanların iyi taraflarını inkâr etmek demektir. Şimdiye kadar bütün teşebbüsler akim kalmışsa buna sebep teşebbüs edenlerin samimî olmamalarındandır. Eğer bugünkü harp vasıtalarımızı biribirimize tevcih edeceğimize harbe karşı çevirsek harp kendiliğinden ortadan kalkar.

Fakat bu mümkün mü diyeceksiniz? Belki bu gün için değildir. Lâkin yarın var. Yarın bize neler hazırlıyor, bunu kim keştedebilir ki?..

Havelock Ellis

— Filozof ve ruhiyatçı —

Bugünkü vaziyette daimî sulhun kabil olub olamıyacağı münakşa edilemez. Lâkin yarın için başk ları gibi ben de ümid besliyorum. Nasıl her milletin Kızılay ve Kızılhaç tesekkülleri yalnız kendi memleket felâketzedelerine yardımla kalmıyorlarsa günün birinde kurulacak harb aleyhdarı teşekküller de memleketlerindeki faaliyetlerile kalmayıb internasyonal olmağa gayret edeceklerdir. Bu teşekküller zamanla birleşecek ve o mesud günü yaratacaklardır. Lâkin bu mümkün olsa bile gene sulh için harb şarttır. Yani harpçilerin kollarını kuvvetle kırmak lâzım gelecektir.

Salvador de Madariaga

— Tanınmış İspanyol diplomatı —

Dünya sulhu kabildir ve olacaktır. Belki uzun seneler sonra, *fakat mutlaka olacaktır.* Bugün dünya üzerinde bunun küçük bir misalini görmek kabildir. Amerika cumhuriyetleri bu küçük devletler senelerdenberi yalnız harice karşı cephe alarak aralarında hiç kavga, gürültü çıkarmadan nasıl yaşıyorlarsa günün birinde bütün dünya bu saadete kavuşacaktır.

İnsanlar hiç bir zaman maddî veya manevî menfaatsiz iş görmezler. Bütün dünyanın bir araya gelebilmesi için müşterek bir *menfaat bulmak lâzımdır.* Günün birinde hayaller hakikat olur da Arzımız diğer dünyalarla münasebete girişirse onlara karsı kendimizi korumak kaygusu bizi biribirimize yaklaştırabilir.

Bütün ümidim bu sabun köpüğünden hayale bağlıdır. Aksi takdirde insanlar tek kişi kalıncıya kadar biribirlerini boğazlıyacaklardır.

Sezai Yaşıt

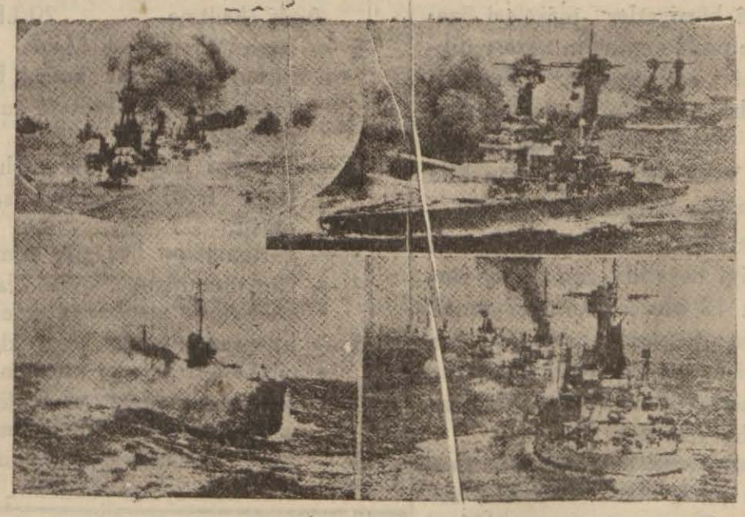

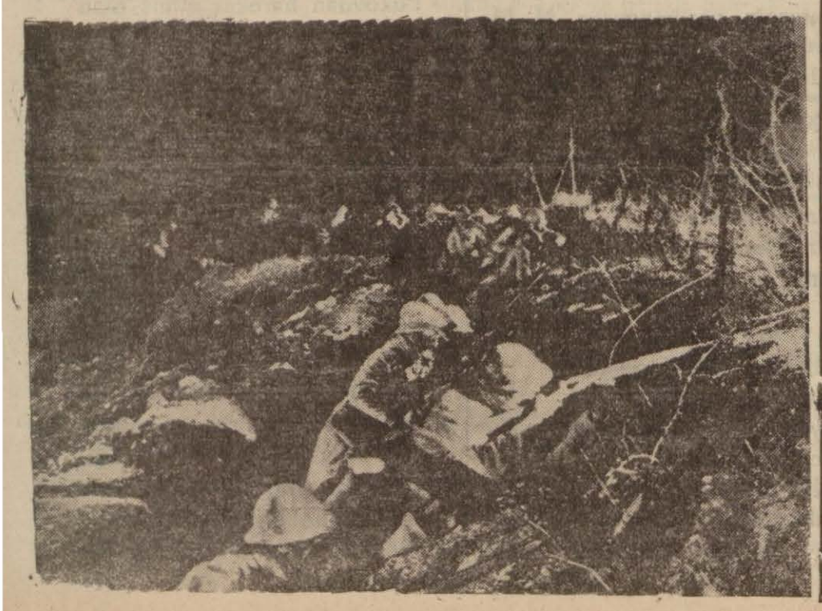

Polonya, Uluslar Sosyetesi için ne istiyor?

Italyanın Uluslar Sosyetesinden çekilişi, Varşovada tesirden hali kalmadı

Londra, 16 (Radyo) — (Taymis) gazetesi, Varşova muhabirinden aldığı bir mektubu neşretmektedir. Bu mektuba göre, İtalyanın Uluslar Sosyetesinden çekilmesi, Varşovada tesirden hali kalmamıştır.

Polonya siyasal mehafili, Uluslar Sosyetesinin yeni bir şekil alması lâzımgeldiği kanaatindedirler.

(Pres Asosyasyon) gazetesine göre, Polonya Uluslar Sosyetesi konseyinin fevkalâde bir toplantı yapmasını bir nota ile istemiştir. Maahaza Varşova mehafili, bu haberi teyid etmemektedir.

(Samouprava) ne yazıyor:

Belgrad, 16 (A.A.) — Avala Ajanı tebliğ ediyor:

Samouprava gazetesi İtalyanın Milletler Cemiyetinden çekilen üçüncü büyük devlet olduğunu yazmaktadır. Bu gazete diyor ki:

"Darbenin gerek manen ve gerek maddeten pek ağır oldu-

— Lütfen çeviriniz —

Avam Kamarasında

Royter muhabirinin Yugoslavyadan koğulması meselesi

Londra, 16 (Radyo) — Avam Kamarasının bu günkü toplantısında liberal saylavlardan biri İngilterenin Şanghaydaki zayiatı için Japonyadan tazminat almak için bir teşebbüste bulunulup bulunulmadığını sormuştnr.

Eden, bu hususta konuşmaların henüz başlamadığını ve münasib bir zamana intizar olunduğunu cevaben söylemiştir.

Belgrad, (Radyo) — Londradan bildiriliyor:

Royter muhabirinin Yugoslavyadan çıkarılması hâdisesi etrafında Avam Kamarasına bir istizah takriri verilmiştir. Hariciye Nazırı B. Eden bu takrire cevab vererek, hâdise hakkında kamara arkadaşlarını tenvir etmiş ve her hangi bir devletin bir gazeteciyi memlekete kabul edip etmemekte serbest olduğunu ve bu hususta hiç bir itiraz ileri sürülemiyeceğini söylemiş ve Yugoslavya hükûmetinin mesele hakkında Hariciye Nezaretine malûmat gönderdiğini beyan etmiştir.

Londra, 16 (A.A.) — İşçi partisinin yeni binasının küşadı münasebetile parlâmento grubu reisi Attlee söylediği nutukta İspanyaya dair demiştir ki:

— İspanya meselesindeki hattı hareketini değiştirmek için hükûmet üzerinde tazyik yapmamıü lâzımdır. Ayni zamanda efkârı umumiyeyi de harekete geçirmemiz icab eder. Sonra İspanyol milletine yiyecek gönderilmesi meselesine de nazarı dikkati celbetmeliyiz. Bizzat hükûmet bile çocukların açlıktan ölmemesi için yiyecek gönderilmesini ademi müdahale siyasetinin ihlâli suretinde telâkki etmemektedir.

Londra, 16 (A.A.) — Avam kamarasında işçi mebus Strauss, umumî toplantıların ve kafile yapılmasının polisçe menini şiddetle tenkid ederek medenî ve siyasî hürriyetler meselesi üzerinde parlâmentonun nazarı dikkatini celbetmiştir. Bilhassa Londra polisinin hattı hareketine itiraz ederek bu polisin bazı vakit göz hürriyetine bile müdahale ettiğini söylemiştir.

Dahiliye müsteşarı Thomas verdiği cevabda, son altı ay zarfında 12 bin toplantıdan ancak yirmisinin yasak edildiğini ve bu yirmiden 13 ünün faşist ve yedisinin de antifaşist olduğunu tasrih eylemiştir.

ğunu inkâr etmek mümkün değildir. Cenevrenin esasen Amerikanın bulunmamasından dolayı cihanşümul bir mahiyeti haiz olmıyan kararlarının yarın beynelmilel mahiyeti haiz olacağını ümit etmek mümkündür.

Diğer taraftan Cenevrede reylere müracaat edildiği sırada İtalyanın noktai nazarına iştirak etmiş olan cenubî Amerika devletlerin hattı hareketleri üzerinde İtalyanın cemiyetten çekilmesinin bazı tesirler icra etmesine intizar olunabilir. Bundan başka cenubî Amerika devletlerinden bazılarının Milletler cemiyetinden çekilmesi üzerine Avrupa devletlerinden bir kısmının bu üçüncü sarsıntıdan sonra otoritesi ve kuvveti gitgide zaafa düşmeğe başlamış olan Milletler cemiyetinin ölümünü tesri etmesinden de korkulur.„

B. Delbos, B. Benes tarafından kabul edild.

Siyasî müzakereler bugün başlıyor. B. Delbos Pazar günü Pariste bulunacak.

Prag, 16 (Radyo) — Bugün müthiş kar yağmıştır.

Fransa Hariciye Nazırı Bay Delbos, sabah saat 9,30 da Çekoslovakya Hariciye Nazırı B. Kamil Kroftayı ziyaret etmiş ve bir müddet konuştuktan sonra meçhul asker abidesine giderek merasimle çelenk koymuştur.

Fransa Hariciye Nazırı, müteakiben belediyeye gitmiş ve burada Başvekil Milan Hodza ile Hariciye Nazırı B. Krofta, belediye reisi ve bir çok rical tarafından karşılanmıştır. Burada, Çekoslovaya ordusunun teşkil edildiği günün 20 inci yıldönümü münasebetile söylevler verilmiştir.

B. Delbos, saat 13 de Riyaseticumhur şatosuna gitmiş ve Reisicumhur B. Edvar Benes tarafından kabul edilerek öğle yemeğini Reisicumhurla birlikte yemiştir.

Fransa Hariciye Nazırı şerefine bu gece B. Kamil Krofta tarafından bir ziyafet verilmiş ve bu ziyafeti, bir kabul resmi takip eylemiştir.

B. Delbosla Çekoslovakya Başvekili Milan Hodza ve Hariciye Nazırı B. Kamil Krofta arasındaki siyasî konuşmalar yarın başlıyacaktır.

Fransa Hariciye Nazırı, Pazar günü Parise avdet etmiş bulunacaktır.

İzmir Levazım âmirliği ilânları

İzmir Lv. âmirliği Sat. Al. Ko. Rs. den:

1 — Çorlu mıntakasında yaptırılacak olan iki adet (F) tipi hangar hamam ve çamaşır yeri mutbak su tesisatı ve 6 adet erat pavyonu inşaatına talip çıkmadığından yeniden kapalı zarfla eksiltmeye konmuştur.
2 — Hepsinin keşif bedeli 509224 lira 18 kuruştur.
3 — İhalesi 20/I.Kân/937 Pazartesi günü saat 15 tedir.
4 — İlk teminat parası 28119 liradır. Şartname ve keşif ve projeler 2547 kuruşa M. M. V. satın alma komisyonundan alınır.
5 — Eksiltmeye gireceklerin kanunî teminat ve 2490 sayılı kanunun 2 ve 3 üncü maddelerinde yazılı belgelerile idarî şartnamenin dördüncü maddesinin F fıkrasında yazılı vesikalarile birlikte teklif mektuplarını ihale saatinden behemehal bir saat evel M. M. V. satın alma komisyonuna vermeleri. 1 7 12 17 4239

İzmir Levazım âmirliği Sat. Al. Ko. Rs. den:

1 — Her bir tanesi tahmin edilen fiat 349 kuruş olan 20000 tane kilim kapalı zarfla eksiltmeye konmuştur.
2 — İhalesi 28-12-937 Salı günü saat 11 dedir.
3 — İlk teminatı 4740 liradır.
4 — Evsaf ve şartnamesi 349 kuruş mukabilinde M. M. V. Sat. Al. komisyonundan alınır.
5 — Eksiltmeye gireceklerin 2490 sayılı kanunun 2 ve 3 ncü maddelerinde gösterile vesaikle teminat ve teklif mektuplarile birlikte ihale saatinden en az bir ssat evel komisyona vermeleri. 10 17 22 26 4313

İzmir Lv. âmirliği Sat. Al. Ko. Rs. den:

Teminat muvakkata akçası		Tahmin edilen cinsi mecmu tutarı			Miktarı kilo
Lira	Kr.	Lira	Kr.		
415	35	5538	00	Bulgur	42600
231	57	3087	50	Bulgur	24700

Münakasanın şekli	İhale tarih gün ve saati	saat
Kapalı zarf	20/I.Kân/937 Pazartesi günü	16 da
Açık eksiltme	20/I.Kân/937 Pazartesi günü	15 de

1 — İzmir Müstahkem Mevki kıtaatının yukarıda cins ve miktarları yazılı iki kalem bulgur ihtiyacı birisi kapalı zarf birisi de açık eksiltme suretile ayrı ayrı münakasaya konmuştur.
2 — İhaleleri hizalarında yazılı tarih gün ve saatlarda kışlada İzmir levazım âmirliği satın alma komisyonunda yapılacaktır.
3 — Şartnameleri her gün komisyonda görülebilir.
4 — İstekliler ticaret odasında kayıtlı oldu larına dair vesika göstermek mecburiyetindedirler.
5 — Eksiltmeye iştirak edecekler 2490 sayılı kanunun 2 ve 3 cü maddelerinde ve şartnamesinde yazılı vesikalarile kapalı zarf için teminat ve teklif mektupları ihale saatinden en az bir saat evel komisyona vermeleri.
6 — Açık eksiltme için teminatlarile birlikte ihale saatinden evel komisyona gelmeleri. 2 7 12 17 4248

İzmir Lv. amirliği Sat. Al. Ko. Rs. den:

1 — Her bir danesine tahmin edilen 14 on dört lira olan 1000 ilâ 14000 adet nöbetçi muşambası kapalı zarf usulile satın alınacaktır.
2 — İhalesi 4-1-938 salı günü saat 11 dedir.
3 — İlk teminat 1470 liradır.
4 — Evsaf ve şartnamesini almak isteyen bedelsiz olarak her gün öğleden sonra M. M. V. satın alma komisyonuna müracaat.
5 — Eksiltmeye gireceklerin 2490 sayılı kanunun 2 ve 3 ncü maddelerinde gösterilen vesaikle teminat ve teklif mektuplarile birlikte ihale saatinden en az bir saat evel komisyona vermeleri. 17 22 26 31 4405

Deniz levazım satın alma komisyonundan:

1 — 8/Birincikânun/937 gününde yapılan münakasasına istekli çıkmıyan 35000 kilo Sadeyağ 20 Birincikânun 937 tarihine rastlıyan Pazartesi günü saat 14 te pazarlıkla alınmak üzere münakasaya konulmuştur. Tahmin edilen bedeli 31.150 liradır.
2 — Muvakkat teminat 2336 lira 25 kuruş olup şartnamesi 156 kuruş mukabilinde komisyondan her gün verilir.
3 — İsteklilerin 2490 sayılı kanunda yazılı vesikalarla birlikte ve belli gün ve saatte Kasımpaşada bulunan komisyona müracaatları. 8354/4422

HOFHERR - SCHRANTZ - CLAYTON - SHUTTLEWORTH
Macar Ziraat Makineleri Fabrikası
mamulâtından:
Mazot Traktörleri
Fennin en son tekâmülât ve tecrübelerine göre tadil ve ıslah edilmiş 25 ve 40 beygir kuvvetindeki yeni Mazot traktörlerimizi sayın çiftçilerimize büyük emniyet ve kuvvetle tavsiye ederiz.
Mıntakamızın tanınmış çiftliklerinde büyük muvaffakıyetle kullanılmakta olan traktörlerimiz sahiplerinin azamî memnuniyetlerini kazanmağa muvaffak olmışlardır.
Müessesemize müracaattan evel size en yakın çalışmakta olan traktörlerimizi lütfen ziyaret ve tetkik ediniz. Bunlar bizim için bir şahidi adlidir.
Adres:
Telgraf adresi: KARADAVUT *Hacı Davut zade*
Telefon: 3809 *RAHMİ KARADAVUT*
Halimağa çarşısı No. 31
İ Z M İ

İzmir Yün Mensucat Türk A. Şirketinin
Halkapınar Kumaş Fabrikası
Tarafından mevsim dolayısile yeni çıkardığı kumaşlar:
Sağlam Zarif
VE UCUZDUR
Yeni yaptırdığınız elbiseler için bu mamulâtı tercih ediniz
SATIŞ YERLERI
Birincikordonda 186 numarada
ŞAPK HALI T. A. Ş.

Emlâk ve Eytam Bankasından:

Esas No.	Yeri	No. su	Nev'i	Depozitosu T. L.
C. 55	İzmirde birinci ve ikinci kordon Saman iskelesinde ve tapusuna nazaran tahtani iki mağaza, fevkani iki oda, 48, 51/3 yeni No. "Halen altında beş mağaza, üstünde iki bölme„			6,800. —
C. 56	İzmir birinci ve ikinci kordon ve Saman iskelesi ve tapusuna nazaran iki bap depoyu müştemil tahtani altı bap mağaza 46, 44, 49, 1, 1/1, 3, 57 yeni No.lu "Halen altında dokuz mağaza üstünde iki bölme„			6,800. —

Yukarıda yazılı emlâk, satış bedelinin dörtte biri peşin gerisi %9.1/2 faize tabi olarak üç senede ve üç müsavi taksitle ödenmek üzere kapalı zarfla arttırmaya konulmuştur.

1 — İhale birdir ve kat'idir. 29-12-937 tarihine müsadif çarşamba günü saat on beşte Ankarada idare meclisimiz kuzurunda yapılacaktır.

2 — Alıcı olanlar bankamızdan bir lira mukabilinde alacakları mufassal şartnamemizi okuyarak ihale gününe tesadüf eden 29-12-937 Çarşamba günü şartnamede tarif edildiği veçhile teklif zarflarını teklif sahibinin bir vesika fotoğrafı ile saat on bire kadar buradaki şubemize ve azamî saat on beşe kadar Ankarada genel direktörlüğümüze tevdi etmeleri ve daha fazla tafsilât almak isteyenlerin her gün bankamıza ve Ankarada genel direktörlüğümüze müracaatları 12 17 26 4324

Izmir Emrazı Sariye hastahanesi baş hekimliğinden:

Hastahanenin beş aylık ihtiyacından aşağıda yazılı iki kalem erzak açık eksiltmeye konulmuştur. İsteklilerin şeraiti anlamak üzere her gün ve eksiltme günü olan 3 İkincikânun 938 pazartesi günü saat onbirde muvakkat teminat makbuz veya banka mektuplarile birlikte Tepecikte Emrazı Sariye hastahanesinde müteşekkil komisyona müracaatları. 17 22 27 1 4433

Tahmini fiat	Miktar	Muvakkat teminat	Cinsi
1500 lira	3000 kilo	11250 kuruş	Koyun eti
512 „ 50 kr.	5000 „	3844 „	1ci ekmek

İzmir Lv. âmirliği Sat. Al. Ko. Rs. den:

29/I.Kânun/937 Çarşamba günü saat 15 te kapalı zarfla ihalesi icra kılınacağı Anadolu gazetesinin 12-27 Birinciteşrin ve 12 Birincikânun 937 tarihli nüshasile ilân edilen 161 adet torna tezgâhının sehven ihalenin nerede yapılacağı yazılmamıştır. M. M. Vekâleti satın alma komisyonunda ihalesi icra olunacağı tashihen ilân olunur, 16 17 18 4420

İzmir Lv. amirliği Sat Al. Ko. Rs. den:

1 — Müstahkem mevki kıtaatının kapalı zarfla münakasada hulunan 18500 kilo sade yağı ihtiyacına verilen fiat pahalı görüldüğünden pazarlıkla satın alınacaktır.
2 — İhalesi 20/Birincikânun/937 przartesi günü saat 15 te kışlada İzmir levazım amirliği satın alma komisyonunda yapılacaktır.
3 — Tahmin edilen mecmu tutarı 17205 liradır.
4 — Teminatı muvakkate akçesi 1290 lira 38 kuruştur.
5 — Şartnamesi her gün komisyonda görülebilir.
6 — İstekliler ticaret odasında kayıtlı olduklarına dair vesika göstermek mecburiyetindedirler.
7 — Pazarlığa iştirak edecekler 2490 sayılı kanunun 2 ve 3üncü maddelerinde ve şartnamesinde yazılı vesikaları ve teminatı muvakkatelerile birlikte ihale saatından evel komisyona müracaatları. 4432

Prens Pavlo

Gelecek ay evleniyor

Atina, 16 (Radyo) — Yunan Veliahdi Prens Pavlonun düğünü için büyük hazırlıklar yapılmaktadır.

Veliahd, Kralın Londradan avdetini müteakip Avrupaya gidecek ve ikincikânunun altıncı günü, nişanlısı Prenses (Froderin Brojdik) ve ebeveyni ile birlikte buraya dönecektir.

Düğün, ikincikânunun dokuzunda olacaktır. Düğünde, bütün devletlerin mümessilleri bulunacaklardır.

Italya

Malî senesi fazlalıkla kapanmış

Roma, 16 (A.A.) — Nazırlar meclisinin dünkü içtimaında Maliye Nazırı 1936 - 37 senesinin bir milyar 289 milyon fazlalık ile kapanmış olduğunu söylemiştir.

Dün Nazırlar meclisi tarafından tasvib edilmiş olan 1937-38 büdcesi 25 milyar 35 milyon masarif ve 25 milyar 72 milyon varidat derpiş etmektedir.

Muğlada

Zeytin hasadı bitti

Muğla, 16 (A.A.) — İlin her tarafında zeytin hasadı sona ermiştir. Mülâstaki yağ fabrikaları ile zeytinci köylerde ve kamunlarda mevcut yağhaneler faaliyete geçmişlerdir. Zeytin budama işine mıntakanın her tarafında başlanmıştır. Bu ayın sonlarına doğru Bodrum kaza merkezile Mumcular kamun merkezinde köylüye budama kursları açılacaktır. İkincikânun ayı içinde de mıntakanın lüzum görülen yerlerinde bu kurslara devam olunacaktır.

(Şang-Kay-Şek) in

beyannamesi

Londra, 16 (A.A.) — Çin sefareti Mareşal Çan-Kay-Şekin bir beyannamesini neşretmektedir.

Mareşal bu beyannamesinde Çinin Nankinin tahliyesine rağmen mukavemete devam etmeğe azmetmiş olduğunu beyan eylemektedir.

Beyanname Nankinin faik silâhlara malik bir düşman karşısında faydasız zayiata meydan vermemek için umumî karargâhını plânına göre tahliye edilmiş olduğunu ilâve etmektedir.

Hankov, 16 (A.A.) — Royter Ajansı muhabirinden:

Ecnebi müşahidlerin Japonların Nankinin sukutundan sonra ileri hareketlerini tevkif edecekleri suretindeki kehanetlerini boşa çıkaracak surette Japon kıtaatı halihazırda sarı nehrin sol sahilinde bulunmakta olan Japon kuvvetleri ile irtibatını temin etmek maksadile üç yoldan Nankinin şimaline doğru yeni bir ileri harekete geçmişlerdir.

Pukovdan hareket etmiş olan başlıca kuvvetler Tiençin-Pukov şimendüferleri boyunca ilerlemekte olup Pukova 30 kilometre kadar mesafede kâin Chuchovu hedef ittihaz etmiştir.

Geneaal Araki Sıhhat Nazırı oluyor

Tokyo, 16 (A.A.) — Nisinisi gazetesinin verdiği habere göre, Başvekil pren Konoye, General Arakiyi Sıhhat Nazırlığına tazin edecektir. Amiral Suesugunun Gahiliye Nezaretine getirilmesiyle başlıyan bu kabine tadilâtı, bütün partilerin tek bir parti halinde birleştirilerek bir millî blok teşkilini istihdaf eylemektedir.

DEUTSCHE LEVANTE-LINIE G. m. b. H.

HAMBURG
DEUTSCHE LEVANTE-LINIE, HAMBURG, A. G.
HAMBURG
ATLAS LEVANTE LINIE A.G.
BREMEN

"IOINIA„ vapuru 21 Birinci kânunda bekleniyor. ROTTERDAM, HAMBURG ve BREMEN için yük alacaktır.

AMERICAN EXPORT LINES
THE EXPORT STEAMSHIP CORPORATION

"EXMOUTH„ vapuru 11 Birincikânunda bekleniyor. NEVYORK için yük alacaktır.

"EXIRIA„ vapuru 24 Birinci kânunda bekleniyor. NEVYORK için yük alacaktır.

"CARLTON„ vapuru 31 Birincikânunda bekleniyor. NEVYORK için yük alacaktır.

STE ROYALE HONGROISE DANUBE MARITIME

"TISZA„ motörü 13 Birinci kânunda bekleniyor. PORT-SAID ve İSKENDERİYE limanlarına yük alacaktır.

SERVICE MARITIME ROUMAIN
BUCAREST

"DUROSTOR„ vapuru 22 Birincikânunda KÖSTENCE, için hareket edecektir.

JOHNSTON WARREN LINES LTD.
LIVERPOL

"AVIEMORE„ vapuru LIVERPOL ve ANVERS limanlarından yük çıkaracak ve 26 Birincikânunda BURGAS, VARNA ve KÖSTENCE için hareket edecektir.

DEN NORSKE MIDEL-HAVSLINJE

"BACHDAD„ motörü 14 Birincikânunda bekleniyor. DIEPPE ve NORVEÇ umum limanlarına yük alacaktır.

ARMEMENT H. SCHULDT. HAMBURG

"NORBURG„ vapuru 10 İkincikânun 1938 de bekleniyor. ANVERS (doğru) HAMBURG ve BREMEN çin yük alacaktır.

İlânlardaki hareket tarihleile navlunlardaki değişikliklerden acenta mesuliyet kabul etmez.

Daha fazla tafsilât için Birinci kordonda W. F. HENRY VAN DER ZEE & Co. N. V. vapur acentalığına müracaat edilmesi rica olunur.

Telefon : No. 2007/2008

Baytar Aziz
Sıhhat Eczahanasinde
Her gün sabahtan öğleye kadar bulunur.

Olivier ve Şürekâsı
Limited
Vapur Acentası
Birinci kordon Rees binası
Tel. 2443
THE ELLERMAN LINES LTD.

"TRENTİNO„ vapuru Birinci kânun sonunda veyahut İkincikânun ibtidasında LONDRA, HULL ve ANVERSten gelip yük çıkaracak ve ayni zamanda LONDRA ve HULL için yük alacaktır.

"LESBİAN„ vapuru 7 Birinci kânunda LİVERPOOL ve SWANSEADAN gelip yük çıkarack ve ayni zamanda LİVERPOOL ve GLASGOW için yük alacaktır.

THE GENERAL STEAM NAVIGATION CO LTD.

"PHİLOMEL„ vapuru 10 Birincikânunda gelip LONDRA için yük alacaktır.

Fratelli Sperco
Vapur Acentası
ROYAL NEERLANDAIS KUMPANYASI

"TELEMON„ vapuru 14-12 937 de beklenmekte olup ROTTERDAM, AMSTERDAM ve HAMBURG limanları için yük alacaktır.

"HERMES„ vapuru 20/12 de beklenmekte olup yükünü tahliyeden sonra BURGAS, VARNA ve KÖSTENCEye hareket edecektir.

SVENSKA ORIENT LINIEN

"GOTLAND„ motörü 14-12 de beklenmekte olup HAMBURG GDYNIA, DANZIG, DANMARK, limanları, BALTIK limanları için yük alacaktır.

SERVICE MARITIME ROUMAIN

"SUÇEAVA„ vapuru 29/12 beklenmekte olup MALTA ve MARSILYA limanları için yük alacaktır.

Yolcu kabul eder

İlânlardaki hareket tarihlerile navlunlardaki değişikliklerden acenta mesuliyet kabul etmez.

Daha fazla tafsilât için İkinci kordonda FRATELLİ SPERCO vapur acentalığına müracaat edilmesi rica olunur.

Telefon: 4111/4142/2663/4221

İzmir 2 inci icra memurluğundan:

Şerife'nin emlâk ve eytam bankasından ödünç aldığı paraya mukabil bankaya ipotek eylediği İzmirde Halil Rifat paşa caddesinde Filibeli Selim ağa sokağında 10 No.lu haneye bahçe kapısından girilince bir avlu, avlunun cephe kapısında bir helâ, sağında 8 No.lu dükkân ve onun arkasında eski bir mutbak, avlunun solundaki kapıdan binaya girilince ufak bir taşlık, solda bir oda, yukarda hayat ve bir oda olup evin bir de sarnıcı vardır. 8 No.lu dükkânla birlikte 700 lira kıymetinde olan bu evin geçen sene yapılan satışı 2280 sayılı kanuna göre geri bırakıldığı halde birinci sene taksit borcu muayyen vadesinde ödenemediğinden bu hüküm ortadan kalkarak evin yeniden mülkiyeti açık artırma suretile ve 844 numaralı emlâk ve eytam bankası kanunu mucibince bir defaya mahsus olmak şartile artırması 8/2/938 Salı günü saat 10,30 da icra dairemiz içinde yapılmak üzere bir ay müddetle satılığa konuldu.

Bu artırma neticesinde satış bedeli her ne olursa olsun borcun ödenmesi tarihi 2280 numaralı kanunun mer'iyete girdiği tarihten sonraya müsadif olması hasebile kıymetine bakılmıyarak en çok artıranın üzerine ihalesi yapılacaktır. Satış 844 numaralı emlâk ve eytam bankası kanunu hükümlerine göre yapılacağından ikinci artırma yoktur. Satış peşin para ile olup müşteriden yalnız yüzde iki buçuk dellâliye masrafı alınır.

İpotek sahibi alacaklılarla diğer alâkadarların ve irtifak hakkı sahiplerinin gayri menkul üzerindeki haklarını hususiyle faiz ve masrafa dair olan iddialarını işbu ilân tarihinden itibaren yirmi gün içinde evrakı müsbitelerile birlikte memuriyetimize bildirmeleri icab eder.

Aksi halde hakları tapu sicilince malûm olmadıkça paylaşmadan hariç kalırlar. 26/1/938 tarihinden itibaren şartname herkese açıktır. Talip olanların yüzde yedi buçuk teminat akçesi veya millî bir banka itibar mektubu ve 37/1354 dosya numarasile İzmir 2 inci icra memurluğuna müracaatları ilân olunur. H. İş. No: 405 4362

Tütüncüler! Bahçevanlar!
Avrupa kimyevî gübreleri
Yüksek randımanlı ve iyi cins mahsul kuvvetli fidan ile alınabilir. Kuvvetli fidan da ancak kimyevî gübrelerimizle yetişir. Tesirleri muhakkak ve kat'idir.

Telgraf adresi Karadavut
Telefon 3809

Adres
İzmir-Halimağa çarşısı No. 31
Hacı Davut Zade
Rahmi Karadavut

Şifa Balıkyağı
Kuvvet iştah sıhhat kaynağı,
Baş mahsul,
gıda kudreti yüksek,
işmesi kolay,
şerbet gibidir,
başka yerde satılmaz
Hususî

Şifa Balıkyağı
Yalnız Şifa Eczahanesinde
Hükûmet sırasında

Sağlık Eczahanesi
Fuat Gülergin
Alsancak Mesudiye caddesi No. 127
[Eski JÜLYEN eczahanesi]
Taze, temiz, ucuz ilâç

İç hastalıkları mütehassısı
Dr. Celâl Yarkın
İzmir Memleket hastanesi dahilî hastalıkları seririyyat şefi İkinci Beyler sokağında İnhisarlar tütün satış deposu karşısında 65 No. lı muayenehanesinde hastalarını kabul etmektedir. *Telefon: 3956*
Evi: Göztepe tramvay caddesi Göztepe apartımanı karşısında No. 1018 Tele. 2545

İzmir Vilâyeti Muhasebei Hususiye müdürlüğünden:

Bedeli sabıkı seneliği Lira K.	Yeri	Cinsi
95 00	Narlıdere eski mezarlık mevkii	252 ağaç bademi 17 „ armut ve zeytin 269

İdarei hususiyeye ait olup yukarıda yer ve cinsi yazılı ceman 269 ağacın iki senelik mahsulu kiraya verilmek üzere 15 gün müddetle yeniden açık artırmaya çıkarılmıştır. Şartları öğrenmek istiyenlerin her gün muhasebei hususiye müdüriyeti varidat kalemine ve pey sürmek istiyenlerinde ihale günü olan 27-12-937 Pazartesi günü saat 10 da %7,5 depozito makbuzlarile birlikte vilâyet daimî encümenine müracaat etmeleri ilân olunur.

15 16 17 18 4402

Gümrük muhafaza genel komutanlığı Istanbul satın alma komisyonundan:

1 — Gümrük Muhafaza Örgüdü için 330 ilâ 367 tane eğer takımının 3/1/938 Pazartesi günü saat 15 de kapalı zarfla eksiltmesi yapılacaktır.

2 — Bir eğer takımına 63 lira bedel tahmin edilmiştir. Ve ilk teminatı 1735 liradır.

3 — Şartname ve evsaf komisyondadır. Görülebilir.

4 — İsteklilerin o gün eksiltme saatinden bir saat eveline kadar 2490 sayılı kanunun 32 inci meddesi hükmüne göre hazırlıyacakları tekıif mekruplarını Galatada eski idhalât gümrüğü binasındaki kom syona vermeleri. 12 17 22 28 8232/4546

Gümrük muhafaza genel komutanlığı Istanbul satın alma komisyonundan:

1 — Gümrük muhafaza eratı için 3409 takım yazlık elbisenin kapalı zarfla eksiltmesine isteklı çıkmadığından 5-1-938 çarşamba günü saat 15 de pazarlığı yapılacaktır.

2 — Tasınlanan tutarı 18749 lira 50 kuruştur.

3 — Şartname evsaf komisyondadır görülebilir.

4 — İsteklilerin ilk teminat olarak 1407 liralık makbuzun veya banka mektupları ve kanunî vesikalarile birlikte o gün Galata eski ithalât gümrüğü binasındaki komisyona gelmeleri.

17 22 28 1 8324-4410

Türk Spor kurumu Aydın bölgesi başkanlığından:

3-1-938 tarihine tesadüf eden pazartesi günü saat 15 de Aydın spor bölgesi binasında 8552 lira 74 kuruş keşif bedelli Aydın spor sahasının futbol alanı ile koşu pisti ve bunların ihata duvar ve parmaklıklarının inşaatı açık eksiltme usulile eksiltmeye konulmuştur.

Bu inşaata ait şartname, keşif, metraj, resim ve diğer evrak parasız olarak bölge bürosundan tedarik edilebilir.

Muvakkat teminat 641 lira 50 kuruştur.

İsteklilerin teminat mektupları ve ehliyeti fenniye vesikası ve ticaret odası vesikaları ile 2-1-938 pazartesi günü saat on beşe kader Aydın spor bölge binasındaki komisyona müracaatları ilân olunur. 17 21 25 29

Dünyanın en büyük ve en muhteşem vapuru olan mavi kordelanın sahibi **"NORMANDi„**
nin salonlarını süsliyen OTOMATİK
GAROD
Radyolarının 1938 modelleri geldi. Radyo meraklılarının tapındıkları tatlı ve tabiî sesi ile her kesin gaşyolduğu bu radyoları görmeden başka marka radyo almayınız.
GAROD
Markalı radyoların belli başlı hususiyetlerinden biri de bunların **OTOMATiK** olmalarıdır
Diğer markaların hepsinden üstün oluşlarını dünya tasdik etmiştir.
Satış yeri: Mimar Kemalettin caddesi No. 35 NİHAT KAR

Deniz levazım satın alma komisyonundan:

1 — Tahmin edilen bedeli (33718) lira (20) kuruş olan 331,840 kilo ekmek, 28/Birincikânun/1937 tarihine rastlayan Salı günü saat 14 te kapalı zarf usulile alınmak üzere münakasaya konulmuştur.

2— Muvakkat teminat 2528 lira 87 kuruş olup, şartnamesi 169 kuruş mukabilinde komisyondan her gün alınabilir.

3 — İsteklilerin 2490 sayılı kanunun tarifatı dahilinde tanzim edecekleri kapalı teklif mektuplarını en geç belli gün ve saatten bir saat eveline kadar Kasımpaşada bulunan Komisyon başkanlığına makbuz mukabilinde vermeleri.

12 17 22 27 8231/4345

Izmir Defterdarlığından:

Birincikordonda gümrük muhafaza tabur komutanlığında mevcut 500 adet boş çuval 100 adet boş gaz tenekesi 1300 çift postal 4 adet kamyon lâstiği pazarlık suretile 22-12-937 tarihinde Çarşamba günü saat 14 de satılacağından taliplerin yevmi mezkûrde mahallinde toplanacak komisyona müracaatları. 4431

İzmir 2 inci icra memurluğundan:

Menekşeli zade Dr. Hüsnü'nün emlâk ve evtam bankasından ödünç aldığı paraya mukabil bankaya ipotek eylediği İzmirde Göztepe tramvay caddesinde 646 vergi, 840 taj No.lu hanenin cephesinde demir parmaklıklı bir bahçesi vardır. Bu bahçeden binaya girildikte mermerli bir salon, sağda bir oda, ittisalinde ikinci katın merdiveni, arkada bir oda ve bu odanın sağında kiler ve yemek odası, üst katına çıkılırken iki merdiven arasında arkaya doğru el yıkama mahalli ve bu mahalde sandık odası ve helâ, üst kata çıkıldıkta bir sofa üzerinde caddeye nazır balkonlu iki odası vardır. Evin arka kısmında geniş bir bahçesi ve bu bahçede tahtanîsi mutbak ve üst katta merdiven mahalli ve çamaşırlık ve fevkanisi bir sofa ve iki odayı ve bunların üstünde bir taraçayı muhtevi ikinci bir bina mevcuttur. Bahçenin müntehasında dahi bir deniz banyosu vardır. 12000 lira kıymetinde olan bu evin geçen sene yapılan satışı 2280 sayılı kanuna göre geri bırakıldığı halde birinci sene taksit borcu muayyen vadesinde ödenemediğinden bu hüküm ortadan kalkarak evin yeniden mülkiyeti açık artırma suretile ve 844 numaralı emlâk ve eytam bankası kanunu mucibince bir defaya mahsus olmak şartile artırması 8/2/938 Çarşamba günü saat 10 da icra dairemiz içinde yapılmak uzere bir ay müddetle satılığa konuldu.

Bu artırma neticesinde satış bedeli her ne olursa olsun borcun ödenmesi tarihi 2280 numaralı kanunun mer'iyete girdiği tarihten sonraya müsadif olması hasebile kıymetine bakılmıyarak en çok artıranın üzerine ihalesi yapılacaktır. Satış 844 numaralı emlâk ve eytam bankası kanunu hükümlerine göre yapılacağından ikinci artırma yoktur. Satış peşin para ile olup müşteriden yalnız yüzde iki buçuk dellâliye masrafı alınır.

Ipotek sahibi alacaklılarla diğer alâkadarların ve irtifak hakkı sahiplerinin gayri menkul üzerindeki haklarını hususiyle faiz ve masrafa dair olan iddialarını işbu ilân tarihinden itibaren yirmi gün içinde evrakı müsbitelerile birlikte memuriyetimize bildirmeleri icab eder.

Aksi halde hakları tapu sicilince malûm olmadıkça paylaşmadan hariç kalırlar. 26/1/938 tarihinden itibaren şartname herkese açıktır. Talip olanların yüzde yedi buçuk teminat akçesi veya millî bir banka itibar mektubu ve 37/1242 dosya numarasile İzmir 2 inci icra memurluğuna müracaatları ilân olunur. H. İş. No: 339 4363

Doktor
A. Tevfik Lütem
Kulak, burun, boğaz
Hastalıkları birinci sınıf mütehassıs
Merkez hastanesi kulak kliniği şefi
Her gün 15 ten sonra İkinci Beyler Numanzade sokak No. 5 de hasta kabul ve tedavi eder.

Pastil Pektoral Doktor Şahap

Göğsü yumuşatır, balgam söktürür, öksürüğü söktürür, tesirli bir ÖKSüRüK pastilidir

Doktor Kemal Tahsin Soydam

Cild ve tenasül hastalıkları mütehassısı

İzmir Belediyesi Zührevi hastalıklar ve tedavi evi doktorluğundan çekilerek yeniden açtığı Numanzade sokağındaki 3 numaralı muayenehanesinde hastalarını Pazardan maada hergün sabahtan akşama kadar kabul ve tedavi eder.

Muayenehane Tele. No. 3416 Evi 5164

Amerikadan en son model karyolalar geldi

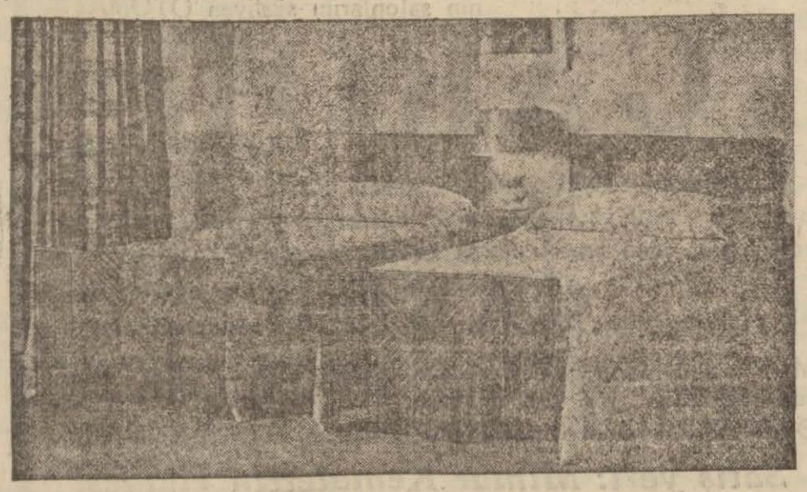

Amerikanın en meşhur karyola fabrikası olan Simons kumpani karyola fabrikasının en son model ve mobilya renk ve sistemi her çeşid ve boyda halis çelikten mamûl karyola ve somyaları yalnız

(Yeni Kavaflarda Hüseyin Hüsnü Özişin Lüks mobilya ve karyola)

salonunda bulunmaktadır. Karyola ve somya alacak zevki selim sahiplerine hasseten tavsiye ederiz. En son model Avrupanın şık ve zarif çocuk arabaları dahi bulunur.

Haraççı kardeşler

Büyük mobiya ve mefruşat mağazaları emrinize âmededir.

MERKEZ İZMİR — ŞUBE ANKARA

Temiz, zarif eşya, elbise ihtiyacından evel gelir. Herkes kendi haline göre temiz bir eve, misafirlerini kabul edecek bir salona, rahat yaşıyacak eşyaya muhtaçtır. İyi bir mobilya içinde kendinizi ve ailenizi muhite daha iyi tanıtabilirsiniz. Evinizin eşyası hayatınızın etiketi olduğunu unutmayınız.

Memurlara 10 taksitte veresiye muamelesi yapılır.

Siz de **METALLUM "D"** Lâmbalarını alırsanız

Hem bol ışık almış olur, hem iktısat etmiş olur, hem lâmba değiştirmekten kurtulur, hem de sarfiyatınızın eksildiğini ilk faturada görürsünüz.

METALLUM

Tevfik Baykent

Elektrik - telefon vemalzemesi deposu.

Siemens fabrikaları mümessili

Peşetmalcılar 77 - 79 telefon 3332

Sıhhat Balıkyağı

Norveçyanın halis Morina balıkyağıdır

Iki defa süzülmüştür. Şerbet gibi içilir

Hamdi Nüzhet Çançar

Sıhhat Eczahanesi

Büyük Salepçioğlu hanı karşısında Basdurak İzmir

Nazilli Palas

Şık ve rahat mobilya, ve modern banyolar, asrî konforun bütün hususiyetleri, hulâsa tam manasile bir Avrupa otelidir.

Temizlik istirahat

Karyolalar, somyalar çok rahattır. Daima temiz ve kar gibi çarşaflar verilir. Otelin salonları her zaman müşterilerin emirlerine amadedir. Burada hem istirahat hem de misafirlerinizi kabul edebilirsiniz.

Tavsiye ederiz

Nazilliye gidecek yolculara "Nazillipalas„ı tavsiye ederiz. Ahmet Çakıryıldız ve Halil Taşkın bayların idaresinde olan "Nazillipalas„ konfor, istirahat temizlik noktalarından olduğu kadar, emniyet bakımından da herkesi memnun edecek millî bir müessesedir.

Doktor A. Kemal Tonay

Bakteriyolog ve bulaşıcı, salgın hastalıkları mütehessısı

(Verem ve saire)

Basmahane istasyonu karşısındaki Dibek sokak başında 30 sayılı ev ve muayenehanesinde sabah saat 8 den akşam saat 6 ya kadar hastalarını kabul eder

Telefon: 4115

İzmir Meserret Oteli

Otelimizin bütün mobilyası tecdid edilmiş soğuk ve sıcak su banyo daireleri ilâve edilmiştir. Otel yeniden telvin ve tefriş edilmiş ve müşterilerimizin her türlü istirahatleri temin olunmuştur. Fiatler mutedil ve her keseye elverişlidir.

Kemeraltı caddesi karakol karşısında No. 72 İzmir Tele. 2533

Kiralık yazıhane

İkincikordonda Mareşal Fevzi bulvarında no. 3 da kâin Osmanlı bankası müştemilâtından ve şimdiye kadar "Sokoni Vakum Korporeyşin„ kumpanyasının işgali altında bulunan, suyu ve kalorifer teşkilâtını havi.

7 Yedi odalı yaz hane 1/1/938 bir Sonkânun 1938 den itibaren kiralıktır. Şeraitini anlamak istiyenler Osmanlı bankası müdürlüğüne baş vu abilirler.

Müdüriyet

Doktor Ali Agâh

Çocuk hastalıkları mutahassısı

İkinci Beyler sokağı No. 68

Telefon 3452

Diş Tabibi Cevat Dağlı

İkinci Beyler sokak No. 65

Telefon: 3055

Operatör Faik Ibrahim

İzmire gelmiştir

Eskisi gibi öğleden evel Fransız hastanesinde öğleden sonra Birinci Beyler sokak Diş Tabibi Bay Mehmet Ali altındaki muayenehanesinde hastalarını kabul eder.

Hususî lisan ve riyaziye dersleri

Fransızca, İngilizce ve Almanca hususî gece dersleri ayrıca Orta mekteb talebelerine riyaziye dersleri verilir.

Karantina Köprüsü tramvay caddesinde No. 685

Baktiryoloğ Zühtü Ergin

Her türlü idrar, kan, balgam ve saire tahlilleri yapılır

Müracaat yeri:

İkincibeyler sokak

Telefon 3869

Foto Or

İNÖNÜ Cad. No. 20

Atölyede

En güzel pozlar çekilir.

Amatör işler Temiz çabuk ucuz yapılır

Satılık ev

Güzelyalı tramvay caddesi 1027 numaralı 6 odalı ve bütün konforü havi denize nazır ev satılıktır. Taliplerin mezkûr eve müracaatları ilân olunur.

Satılık ve kiralık ev

Kemerde Sürmeli sokakta 20 numaralı hane hem kiralık hem de satılıktır. Taliplerin B. Hacı Sadullah oteli sahibi B. Muzaffer veya müsteciri B. Süleymana müracaat etsinler.

Göz Hekimi *Mitat Orel*

Adres: Beyler Numan sokağı No. 23

Kabul saatleri: Öğleden evel saat 10-12 öğleden sonra 15,30 - 17 Tele. 3434

Birinci Sınıf Mutahassıs

Dr. Demir Ali

Kamçı oğlu

Cilt ve Tenasül hastalıkları ve elektrik tedavisi

İzmir - Birinci beyler sokağı Elhamra Sineması arkasında

Telefon : 3479

1938 Modelleri geliyor

Şevrole Otomobilleri

Kuvveti çok, fiati az, masrafı az, mukavemeti pek çok ve cihanın en beğenilmiş otomobilleridri

Yedek parçalar mevcuddur

Oldsomobil otomobilleri de her türlü evsafı haiz, sağlam, elverişli, güzel ve lüks makinelerdir

Izmir ve bölgesi bayii: O. Kutay

Birinci kordon telefon 2704