Yirmi yedinci yıl
No. 7315
Cumartesi
25
Eylül 937

ANADOLU

Hergün sabahları çıkar, siyasal gazetedir.

Telefon: 2776

Fransız
Sosyalistleri komünistlerle birleşmek istiyorlar

General Franko, Nevyork Taymis gazetesi muhabirine neler söylemiş?

İspanya asileri, bazı Fransız vilâyetlerini zaptetmeğe yelteniyorlar

Fransa hükûmeti, bu haber üzerine hududlarını takviye etti. Franko muharebenin şimal cephesinde sona erdiğini iddia ediyor

İspanya cephelerinden iki görünüş

Salamanka, 24 (Radyo) — G. Franko, bugün Nevyork Taymis gazetesi muhabirini kabul etmiş ve muharebenin, şimal cephesinde tamamen bittiğini, diğer cephelerde, ihtilâlcilerin yakın bir zamanda kat'i bir zafer elde edeceklerinden emin olduğunu söylemiştir.

Salamanka, 24 [Radyo] — Almanyanın Franko hükûmeti nezdine gönderdiği maslahatgüzar, bugün C. Franko tarafından kabul edilmiş ve itimadnamesini vermiştir.

SanSebastien, 24 [Radyo] — İhtilâlciler, havaların fırtınalı devam etmesine rağmen hergün biraz daha ilerlemektedirler.

İstanbul, 24 [Hususî] — İspanya ihtilâlcilerinin, Fransanın bazı vilâyetlerini işgale teşebbüs edecekleri, Fransaya haber verildiğinden, Fransız hududlarında esaslı tertibat alınmış, hudud müfrezeleri takviye edilmiştir.

Valânsiya, 24 (A.A.) — Millî Müdafaa Bakanlığı cumhuriyetçilerin şark cephesinde ileri yürüyüşlerine devam ederek Bilesoas ve Fsenerayı ele geçirdiklerini bildirmektedir.

Londra, 24 [A.A.] — General Franko Nasyonalist İspanyada İngiliz konsoloslarının bulunduğunu nazarı dikkate alarak İngiltere hükûmetine bir nota vermiş ve Büyük Britanyada Nasyonalist İspanya konsoloslarının tanınmasını istemiştir.

Royter Ajansının öğrendiğine göre, bu nota Hariciye Nezaretinde tetkik edilmektedir. Ve buna henüz bir cevab verilmemiştir,

Atatürk Kurultayda raporları dinlerken

Tarih Kurultayı bugün bitiyor

Ecnebi profesörler, Ankaraya gidecekler ve oradaki ilim müesselerimizi gezeceklerdir

İstanbul, 24 [Hususî] — İkinci Türk Tarih Kurultayı, bugün de Dolmabahçe sarayında Kültür Bakanı B. Saffet Arıkanın riyasetinde toplanmış ve mütebaki tezler birer birer okunmuştur.

Kurultay müzakerelerinin, yarın [bugün] sona ereceği tahmin olunuyor.

Alâkadarların verdiği malûmata göre, Kurultay müzakereleri bittikten sonra, memleketimize gelen ecnebi profesörler, Ankaraya giderek oradaki ilim ve kültür müesseselerimizi gezecekler ve hükûmet merkezimizde yapılan büyük eserleri gözden geçireceklerdir.

Ecnebi alimlerin, pazar günü Ankaraya hareket etmeleri ve gelecek hafta sonuna kadar orada kaldıktan sonra buraya dönerek memleketlerine avdet eylemeleri muhtemeldir.

Demiryollarımız

Zonguldak hattı Cumhuriyet bayramında açılacak

Ankara, 24 [Hususî] — Zonguldak şimendifer hattının açılma töreni, Cumhuriyet bayramında yapılacaktır.

Ayni tarihte, Sıvas-Erzurum hattının Divrike varacağı söyleniyor.

Paramızı düşürmiyeceğiz

Uydurma haberleri çıkaranlar yakalanıyor

Dün bazı kimseler isticvab edildi. Maliye Vekilimiz bizzat borsaya giderek tetkikatta bulunmuştur

İstanbul, 24 (Hususî) — Maliye Vekili B. Fuad Agralı, bugün para borsasına gitmiş ve bizzat tetkikatta bulunmuştur.

Paramızı düşüreceğimiz hakkındaki haberleri çıkaranlar için kanunî takibata başlanmış ve bazı kimseler isticvab olunmuştur.

Paramızın düşürüleceği tamamen yalandır. Alâkadarların ifadesine göre, böyle bir şey, hatırdan bile geçmemiştir.

B. Mussolini Almanyaya gidiyor

İtalya Başvekili, bugün saat 10 da Münihte bulunacaktır.

Bay Mussolini ile Bay Hitler

Roma, 24 (Radyo) — İtalya Başvekili B. Mussolini, refakatinde Hariciye Nazırı Kont Ciano ile Matbuat ve Propaganda Nazırı B. Dino Alfiyero oldukları halde bugün, (Termine istasyonundan hususî trenle Berline hareket etmiştir.

B. Mussolini, yarın saat 10 da Münihe varacaktır.

Berlin, 24 (Radyo) — B. Mussolininin karşılanma merasimi için bir program hazırlanmıştır.

B. Mussolini saat 10 da Münih istasyonunda bulunacak, B. Hitler ve Nasyonal Sosyalist fırkası erkânı tarafından karşılanacaktır. İki devlet reisi, Münih sokaklarında bir otomobil gezisi yapacaklardır.

B. Mussolini, saat 11,25 te B. Hitleri ziyaret edecek, 12,03 te abideye çelenk koyacaktır. Hitler ve Mussolini, öğle yemeğini birlikte yiyeceklerdir. Öğleden sonra Nasyonal Sosyalist kıtaatının resmi geçidinde bulunacak olan Bay Mussolini, müteakiben B. Hitlerle birlikte Münih Alman Nefis sanatlar akademisini gezecektir.

Munih, 24 (A.A.) — İtalyan hükûmet reisi B. Mussolini 25 Eylûl Cumartesi günü sabah saat 10 da hususî trenle buraya helecek ve istasyonda bizzat Hitler tarafından karşılancaktır.

İki devlet adamı baştanbaşa donanmış olan ve bir bayram havası yaşıyan şehirden beraberce geçecekler ve ezcümle Nazi teşkilâtlarının büyük geçit resminde hazır bulunacaklardır.

Mussolini ve Hitler akşam saat 19 da beraberce Berline hareket edeceklerdir.

Londra, 24 (A.A.)— İngiliz gazeteleri müttefikan Mussolininin Berline yaöacağı ziyaretle meşgul olmakta ve beynelmilel siyasetin mevzuunu teşkil eden günün bütün mes-

(Sonu altıncı sahifede—

Kabinemizde ihtilâf yok

Başvekilimiz, Bay Celâl Bayarı karşıladı

Başvekâlet Vekili B. Celâl Bayar, akşama kadar Başvekâlet işlerile meşgul oldu

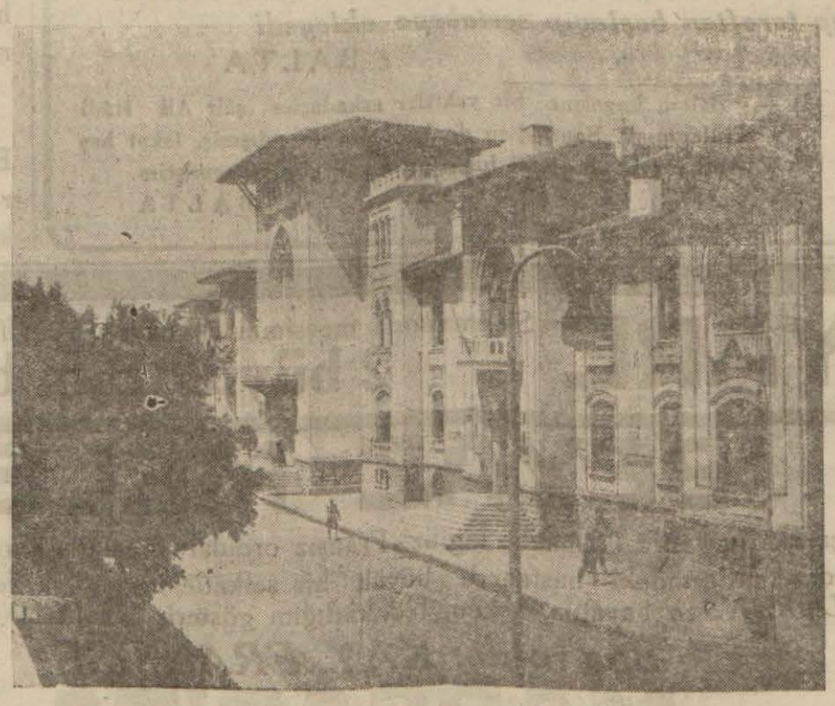

Başvekâlet binası

Ankara, 24 [Hususî] — İktısad Vekilimiz B. Celâl Bayar, bu sabah Ankaraya vasıl olmuş ve istasyonda, bizzat Başvekilimiz General İsmet İnönü tarafından karşılanmıştır.

Başvekilimiz; B. Celâl Bayarı kendi otomobiline bindirmiş ve sağ tarafına oturtarak, Başvekâlet dairesine götürmüştür.

Başvekilimiz General İsmet İnönü, İktısad Vekili ve Başvekâlet vekili B. Celâl Bayarla Başvekâlet dairesinde bir müddet kaldıktan sonra ayrılmış ve köşküne giderek istirahat etmiştir.

B. Celâl Bayar, akşama kadar Başvekâlet dairesinde Başvekâlet işlerile meşgul olmuştur.

İstanbul, 24 [Hususî] — Kabinemiz azası arasında ihtilâf çıktığı hakkındaki haberler, tamamen asılsızdır.

Ankara, 24 [A.A.] — Başvekâlet vekili B. Celâl Bayar bu sabah eksprese bağlanan hususî vagonla şehrimize gelmiş, istasyonda B. M. Meclisi reisi Abdülhalik Renda, Başvekil İsmet İnönü, şehrimizde bulunan siyasî müsteşarlar ve Vekâletler ileri gelenlerile Ankara vali ve belediye reisi, emniyet direktörü, iktısadî ve malî müesseseler direktörleri tarafından karşılanmıştır.

Çin - Japon harbi

Japonya, hiç bir müdahale kabul etmiyor

Mareşal Şan-Kay-Çek de, Çinin harbe devam edeceğini söylüyor

Sağda Japon orduları başkumandanı G. Kimoto, solda Çin Genel Kurmay başkanı G. Ken-Kiş-Veta

Şanghay, 24 (Radyo) — japon tayyareleri, bugün Ankov şehrini bombardıman etmişlerdir.

Atılan bombalardan üç yüz kişinin öldüğü ve iki yüz kişinin de yaralandığı söyleniyor.

japon tayyareleri, Yançe nehrinde bulunan İngiliz gambotlarına da bombalar atmışlardır. Bunun yanlışlıkla vukuagelen bir hâdise telâkki edilmesi lâzımgeldiği söyleniyor.

Tokyo, 24 (Radyo) — japonya Harbiye Nezaretine mensub salâhiyettar bir zat, Paotingin işgalile japon ordusunun, en büyük vazifesini bitirmiş olduğunu söylemiş ve japon kuvvetlerinin, icabında daha mühim mevkiler zaptetmek üzere ileri harekete devam edeceklerini ilâve eylemiştir.

Tokyo, 24 (Radyo) — japonların harbin bidayetindenberi Çinlilerin 284 tayyaresini düşürdükleri ve Çinlilerin de, buna mukabil 31 japon tayyaresini yaktıkları Şanghaydan haber verilmektedir.

Tokyo, 24 [A.A.] — japon hükûmeti, Çin-japon ihtilâfını tetkik etmek üzere Milletler cemiyetinin teşkil ettiği 23 ler komitesine japonyanın da iştiraki için vukubulan daveti reddetmeğe karar vermiştir. Çünkü japonya bu ihtilâfa Milletler cemiyetinin müdahalesini kat'iyyen kabul etmemektedir.

japon hükûmeti bu ihtilâfın münhasıran iki devlet arasında halledilecek bir mesele olduğunda

— Sonu 3 ncü sahifede —

Fikra

Kızlarımızın askerliği

Her menfi mukavemet, müsbet tazyiklerin ve reel icabların önünde kırılmaga mahkûmdur. Her cemiyette, asırlarca ve asırlarca kadının insanî, medenî, içtimaî, siyasî haklarını istirdad etmesi uzun zamanların geçmesine bağlı kalmıştır. Yatak mahlûku ve ev tavuğu seviyesinden bir santim yukarı çıkarılmak istenmiyen bedbaht kadın, hâlâ ve hâlâ bu mukavemetlerle çevrilmiş bulunuyor. Kadını müdafaa eden tezlerin ve hakikatlerin daha epeyce zaman uğraşacağı anlaşılmaktadır.

En mesud insan cemiyetlerinden biri olan Türkiyede ise, kadın, en geniş haklara sahib olmuştur.

Kadın da erkeğin tâbi olduğu şartlara tâbidir.

Kadın, ikinci plândan alınmış, birinci plâna getirilmiştir.

Kadın şereflidir, kadın hayatta iş ve mevki almıştır. Hakikî Türk kadını, asırlarca toprak ve basit el işçisi olarak nasıl çalışmışsa, şimdi de muhtelif san'at, fen, ilim şubelerinde, hatta ihtisas yaparak rol almağa başlamıştır.

Kadının mahrum kaldığı yegâne şeref ve hak, sadece askerlikti. İstiklâl mücadelesinde tecrübe edildiği gibi, tarihimizin ilk doğuşunda erkekle beraber dövüşen Türk kadını da meydanda olduktan sonra onların torunlarının da vatan müdafaasında yer almaları gayet tabiî idi. Kadın cebhe gerisinde de çalışabilir. Cebhe boyunda da.. Kadının askerliğe alınabilmesi sayesinde, istikbalin hiç umulmıyan ve beklenmiyen hâdiselerini daha fazla bir kuvvetle karşılamak imkânını elde etmiş olacağız.

Vatan hepimizindir. Onun müdafaası da hepimize düşer.

Türk kadını gibi fıtratında tarihin ve milliyetinin bir çok ana ve özlü meziyetlerini taşıyan bir kuvveti vatan müdafaasında da çalıştırmak, rejimin en mükemmel, en muvaffak işlerinden biri olacaktır.

Türk kızı, çocuk doğurup büyütmeği, okumağı, işlemeği, çalışmağı, kocasını, evini sevip onlara bakmağı bildiği kadar vatanının menfaati icab ettirdiği gün silâh elde, cebheye koşmağı ve orada erkek kardeşile yanyana çarpışmağı da bilmelidir.

Saime Sâdi

Dünya nasıl oluyor

talâk sebeblerinden birisi daha!

Bu sütunlarda birçok talâk sebeblerinden bahsettik. Bunların kısmı azamı çok garib sebeblerdendir. Bugün de güzelliğin talâk sebebi olabileceğini yazacağız:

Fransada Lil şehrinde Dival adlı bir tüccar yirmi sene evlilik hayatından sonra zevcesi aleyhine bir talâk davası açmıştır.

Bu talâk davasında gösterilen sebeb şudur: Bayan Dival, aradan yirmi sene geçtiği halde hâlâ ilk evlendiği zamandaki gibi genç ve güzel kalmış, zevç ise ihtiyarlamış ve çökmüştür.

Şu hale göre, ihtiyarlamamak, daima genç ve güzel kalmak ta aile hayatı için bir tehlikedir.

Kadınsız bar!

Kaliforniyada barlarda barlarda kadından garson kullanılmaması hakkında bir karar çıkmıştır. Bu karar üzerine, kadınlardan mahrum kalan barlar bir hamlede boşalmış kalmıştır.

Bar sahibleri bu kararın kaldırılmasını istemişler fakat muvaffak olamamışlardır.

İlk kadın konsolos

Londradan Cenevreye hareket eden Bayan Margarit Haiman kimdir? Biliyor musunuz?

Birleşik Amerikanın Cenevre konsolosu olan kadındır. Bu kadın kırk senedenberi Amerika hariciyesi memurlarındandır.

Amerikalılara göre, bu kadın, ilk konsolos kadındır!

Kazların marifeti

Arz üzerinde adalet kalktı mı? Hayır, adalet vardır; buna bir de misal gösterebiliriz:

İnsanlar pek çoğu kaz etine bayılırlar, kazlar yetiştirilir ve mezbahaya sevkolunur.

Pek âlâ.. İnsanlar kazları yesinler de, kazlar neden insanları yemesinler? Bu mesele bir defacık olsun kazların lehine tahakkuk etmiştir.

Macaristanın Dambriç kasabasında Savar Takak isminde bir adam bir köyden velospit ile geçerken bir kaz sürüsünün arasına düşmüş ve kazların şiddetli bir hücumile karşılaşmıştır.

Adamcağız kendi kuvvetile kurtulamıyacağını anlamış ve feryada başlamıştır.

Köylüler adamcağızı kazların gagalarından kurtarmışlar amma kan ve yara içindel.. Eğer biraz geç kalsalardı adamcağızı kazlar yeyecekti.

Şifalı su!

Viyanada Pisl adında bir adam tevkif edilmiştir. Bu adamın san'ati "şifalı su„ satmaktır Bu suyun bir litresi bizim para ile 25 kuruşa satılmakta imiş. Fakat yapılan bir tahlil neticesinde bu suyun pis ve boyalı bir sudan ibaret olduğu anlaşılmıştır.

Viyana gazeteleri bu adamın sularına verilen rağbetin dünyadaki ahmakların çokluğuna delil olduğunu yazmaktadırlar.

Meşhur misaldir:

İstanbulda bir adam, şerbet diye su satmış, fakat tam 40 yıl bu suretle geçinmeğe muvaffak olmuştur. Çünkü bir gün sattığı yerde ertesi gün suyunu şerbet diye satmazmış!

Şehir haberleri

Sırt hamallığı

İzmirde bunun devamı zarurî görülüyor

Sırt hamallığının kaldırılması meselesini tetkik için dün Ticaret Odasından bir toplantı daha yapılmış ve bu hususta bir rapor hazırlanarak vilâyet kanalile Dahiliye Vekâletine gönderilmiştir.

Yapılan tetkikler neticesinde hazırlanan bu raporda; İzmirin bir ticaret şehri olması ve limanda vinç tertibatı bulunmaması sebebile sırt hamallığının kolayca kaldırılamıyacağı bildirilmektedir.

Heyet, İstanbulda olduğu gibi, İzmirde de el arabalarile yük taşınmasını uzun uzadıya tetkik etmiş, bu hususta hamalların fikirlerini de almıştır. İzmirin yukarı mahallelerinin dağlık olması itibarile bu usulün de tatbikine imkân görülememiş; hamallar da bu şeklin sırtta yük taşımadan daha işkenceli olacağını ileri sürmüşlerdir.

Sıcaklar yüzünden

Mektebler tekrar tatil edildi

Birkaç gündenberi sıcaklar yeniden başlamış, evelki gün hararet gölgede 34 e kadar yükselmiştir. Dün, esmiye başlıyan inbat rüzgârile hava biraz serinlemiştir.

Eylülün on beşinde açılan mektebler, fazla sıcaklar dolayısile dün yeniden tatil edilmiştir. Derslere, Lise ve Orta mektebler gibi, ilkmekteblerde de 1 Teşrinievelde başlanacaktır.

Göçmen evlerinin inşası meselesi

İlk hamlede muhtelif yerlerde beş yüz göçmen evi inşa ediliyor

Vilâyet iskân müdürü Dr. B. Ziya Fuad, göçmenler için inşa edilecek evler meselesini intaç etmek üzeredir. Kış gelmeden vilâyette göçmen evlerinin inşaatı bitecek ve bütün göçmenler, evlerine yerleştirilecek, ellerine tapu senetleri verilecektir.

Evelki gün iskân müdürlüğünde toplanan bir komisyon Torbalıda 44 dü çift olmak üzere 300 den fazla ve Menemende de 91 göçmen evinin inşaatı pazarlık suretile müteahhidlere ihale etmiştir.

İnşa edilmesi lâzımgelen göçmen evlerinin miktarı binden fazladır. Bunun yarısının inşaatı temin edilmiştir. 160 ev Torbalı ve Çandarlıdaki göçmenlere verilecektir. Bunlar inşa olunmaktadır. Mütebaki göçmen evlerinin inşası için de bir hal çaresi aranmaktadır. Göçmenler, hemen her kazada müstahsil hale gelmişlerdir. Bulgaristandan bu sene vilâyetimize gelen göçmenlere de arazileri yakında tevzi edilecektir.

Halilbeyli köyü cinayeti

Kız kaçırma meselesinin feci neticesi

Kemaşa kazasının Halilbeyli köyünde kız kardeşini kaçıran Mustafayı öldürmekle maznun küçük Mustafanın muhakemesine dün şehrimiz Ağırceza mahkemesinde devam edilmiştir. Bu celsede maznunun ikinci hemşiresi Tevhide şahit sıfatile dinlenmiş ve vak'ayı anlatarak demiştir ki:

— Kız kardeşim Arife, evden dışarı çıkmıştı. Bir feryad duydum, dışarı çıktım; komşular, Arifenin Mustafa tarafından kaçırıldığını söylediler, ben birşey görmedim. Mustafanın nasıl öldürüldüğündende malûmatım yoktur.

Ayni köyden Ahmed oğlu Mustafa da şu izahatı vermiştir:

— Vak'a günü ben kahvede oturuyordum. Bir gürültü oldu, Mustafanın, Arifeyi kaçırdığını söylediler. Yarım saat sonra köy meydanından geçerken küçük Mustafayı elinde çifte tüfeğile dolaşırken gördüm. Yanına gittim. Zaimin duvarına tırmanarak evine girmeğe çalışıyordu. Hemşiresi ve kaçıran Mustafa, bu evde bulunuyorlarmış. Köy halkından bazı kimselerle küçük Mustafayı bu fikrinden vazgeçirmeğe çalıştık. Fakat muvaffak olamadık. Tekrar kahveye döndüm. Bir aralık üç silâh sesi duyuldu, bunlardan ikisi çifte, biri tabanca sesiydi. Kahveden çıkıp baktım. Küçük Mustafa, kahveye geldi.

— Vazgeç şu işten.

Dedim. O da:

— Zaten vazgeçtim.

Cevabını verdi. Halbuki o sırada Mustafayı vurmuş, öldürmüş.

Ben ölen Mustafa ile Arifenin seviştiklerine dair hiç bir şey bilmiyorum.

Şahit Sefer onbaşının celbedilerek dinlenmesi için muhakeme, başka bir güne bırakıldı.

B. Haşmet Dülge

İzmir liman işletme müdürü B. Haşmet Dülge; liman idaresine aid bazı işler için Ankaraya gitmiştir.

KIT'A

Eski şâirler buluştuk geldi "Nefii zeman„ (1)
İhtiyar olduk fakat her şey'i inkâr eyledik
"Rifat Ahmed„ hem Sururî aldık ayineleri
Ak saça rağmen şebapta durduk ısrar eyledik

BALTA

(1) — Şimdiki Adana Hukuk hâkimi bizim İzmirin eski şâirlerinden Ali Hâdi.

KIT'A

Sap mısın ya balta (2) mı sordum bizim Nef'iye dün
— Ben mi hâşâ ol adı terkeyledim çoktan dedi
Hakkı varmış girdiğim orman benim kör baltamı
Sap taraftan başlayıp sertabepa ekleyedi

BALTA

(2) — "Balta„ imzasını bir vakitler arkadaşım şâir Ali Hâdi kullanmıştı. Sonra ben de bu balta ile çalışmış, fakat beş sene var ki, bu ismi hiç sahifelerde gösterememiştim.

BALTA

580 seyyah

Çarşamba gün İzire geliyor

Alman bandıralı Mil seyyah vapuru 28 Eylûlde tanbuldan limanımıza gel ve 580 seyyah getirece Muhtelif tebaalara mer olan bu seyyahlardan 300 fazlası Efez ve Bergamaya derek harabeleri gezecek dir. Vapur, limanımızda gün kalacak ve seyyahl şehrin görülmeye değer yer müzeleri kolayca gezm için her türlü tedbirler al caktır.

Efez ve Bergama hara lerini görmeğe gidecek o ların vesait ve istirahatle temin için Türkofis, belec ve vapur acentası tarafla dan şimdiden tertibat a maktadır.

Önümüzdeki Perşembe limanımıza gelecek Fra bandıralı Teofil Gotye va ruyla da İzmire bir mik seyyah gelecektir.

Köy öğretmen okulunda

İzmirden 40 talebe alınacak

Kızılçulluda açılacak öğretmen okulunda ders zırlıklarına devam edilm tedir. Bu mektebe Manisa 30, İzmirden kırk talebe nacaktır.

İlktedrisat müfettişleri, muallim mektebine alına zeki talebeleri tesbit köylerde dolaşmalar yapmış ve muhtelif yerlerden birç isimler tesbit etmişler Bunların fişleri hazırlana Maarif Vekâletine gönde miştir. Vekâlletten gele cevaba göre, mektebe alı caklar belli olacaktır.

Yangın

Dün Şehitler caddesinde Ahmet Cemale aid kutu fa kasında yangın çıkmış, fabri nın çatısının bir kısmı ve tulardan birkaçı yanmış, der yetişen itfaiye ateşi sönd müştür.

Yapılan tahkikata göre y gın markacı Alberin kutu markalamakta kullandığı o ğın patlamasından çıkmış Ateş, birdenbire talaşlara orada istif edilmiş kutul sirayet etmiş, bir müddet so da çatıyı sarmıştır. İtfai sür'atle yetişerek ateşin da fazla genişlemesine manî ol ve yangını söndürmüştür. lira kadar zarar olmuştur.

Markacı Alberin eli ve y hafifçe yanmıştır. Fabrika, bin liraya sigortalıdır.

Dil bayramı

26 Eylûl pazartesi günü bayramıdır. Bu münaseb Halkevinde B. Faik tara dan dil inkılâbı hakkında konferans ve bir kaç man me okunacaktır.

Bundan sonra Ankara İstanbul radyolarında dil b ramı hakkında yapılacak n riyat dinlenecektir.

B. Muhiddin

Kayseri iş bürosu müfettişliğine tayin edildi

İzmir Erkek lisesi İngili öğretmeni, genç hukukçu dan B. Muhiddin Alan İktı Vekâletince Kayseri bölg iş bürosu müfettişliğine ta edilmiştir.

Bugün TAYYARE Sinemasında mevsimin en büyük muvaffakıyetini teşhir edecek 2 büyük film birden

1 - BEYAZ MELEK

100 Sene evel çarlık Rusyasile Osmanlı - İngiliz - Fransız orduları arasında cereyan eden KIRIM muharebesinde Üsküdar sırtlarındaki hastanede büyük bir şefkatle insanî vazifesini ifa eden hasta bakıcı FLORANS ın hayatını, aşkını, fedakârlığını gösterir hakikî bir vak'ai tarihiye

Baş rolde: KAY FRANSİSE

2 - MARGARITA

Geçen sene Şahane Melodi filiminde yüksek kabiliyet ve liyakatını gördüğünüz GRACE MOORE Tarafından temsil edilmiş musiki, aşk, gençlik filmi

AYRICA: Paramount Jurnalda son hâdisat ve Miki Artist

Seans saatleri: Hergün: Margarita 2 — 5,15 — 9 da Beyaz Melek 3,45 ve 7,30 da Cumartesi ve Pazar günleri: 12,30 da Beyaz Melekle başlar

Fiatler: 30 - 40 - 50 kuruştur Cumartesi Talebe seansı vardır fiat 15 kuruştur

SON HABERLER

Italya, Balear adasile İspanyol Fasında gözü olmadığını ilân edecek

Fransız ve Ingiliz sefirleri, Italyanın son vaziyetinden dolayı hükûmetlerinin memnuniyetlerini Italya Hariciye Nezaretine bildirdiler

Londra, 24 (A.A.) — Cenevrede bulunmakta olan ve İtalya namına söz söylemiye salâhiyettar bulunan B. Bovasnopa, B. Delbosa bundan böyle İspanyaya bir tek gönüllü gonderilmiyeği hakkında teminat verirken B. Ciano da Romadaki İngiliz maslahatgüzarına ayni teminatı vermiştir.

Londranın diplomasi mehafili, bu hâdiseleri ileriye doğru atılmış bir adım telâkki etmekte ve bundan dolayı iftihar duyulması lâzım geleceğini, çünkü gerginliğin zevaline medar olan bir amil olduğunu ve ikinci safhasının gönüllülerin geri çekilmesi neticesini doğuracağını ilâve etmektedirler.

Halihazırda bu görüşmelerin muvaffakıyeti Londrayı ve Fransayı müzakereleri ileri götürmekte serbest bırakmağa sevketmektedir.

Ayni mehafil Paris tarafından faydalı addedildiği takdirde Londranın üç taraflı müzakereye girişmeğe ve Romadaki nüfuzundan bilistifade noktainazarlar teatisine yardım etmeğe amade olduğunu beyan etmektedir.

Esasen gösterilen memnuniyet biraz ihtiyat ve temkinle karışıktır. İlalyanın tabiyevi mülâhazalardaki hattı hareketini öğrenmenin pek ziyade memnuniyete sebep olacağı meydandadır.

Ayni mahafil İtalyanın hattı hareketi hakkında Mussolininin Berlin seyahatinden ve Teşrinievel başlarında ademi müdahale komitesinin içtimaından sonra daha iyi bir hüküm verileceği mütaleasını ileri sürmektedirler.

Roma, 24 (Radyo) — İtalya hükûmeti, İspanyol Fasında olduğu gibi Balear adalarında da zerre kadar gözü olmadığını ilân etmeğe amadedir.

Fransız ve İngiliz maslahatgüzarları, bugün İtalya Hariciye Nezaretine giderek, İtalnın, son günlerde aldığı mülemetkârane vaziyetten dolayı hükûmetlerinin memnuniyetlerini bildirmişler, gerek İngilterenin ve gerekse Fransanın İtalya ile müzakerelere girişmeğe âmade olduklarını ilâve eylemişlerdir.

Son haberlere göre, Londra gazeteleri de bu mesele etrafında uzhn makaleler yazmakta ve yakında üç devlet arasında müzakerelere girişilebileceği ümidini izhar eylemektedirler.

Dörtler misakı için hazırlıklar var

Pazartesi günü Pariste yapılacak toplantıda bu mesele için de konuşacaklar

Londra, 24 (Radyo) — Siyasal mehafilde söylendiğine göre, İngiltere, Fransa, İtalya ve Almanya arasında bir misak akdi için bu dört devlet diplomatları arasında münferid müzakerelere başlanmıştır. Bu münasebetle B. Eden, dün İngilterenin Roma sefiri B. Dermon ile bu hususta uzun müddet konuşmuştur.

Önümüzdeki pazartesi günü Pariste İagiltere, Fransa ve İtalya arasında vukubulacak müzakereler esnasında Nyon muahedesi ahkâmı tetkik olunacağı gibi, müstakbel müzakereler için de ihzarî bazı mükâlemeler olacaktır.

Kaybolan Beyaz Rus generalleri.

General Skoblinin zevcesi yaralı olarak tevkif edildi, kendisinden şüphe ediliyor

Paris, 24 (Radyo) — Kaybolan beyaz Rus generallerinden Millerle arkadaşı Skoplin hakkındaki tahkikat ve takibata devam olunuyor.

Bugün, yalnız Skoplinin zevcesi, yaralı olarak bulunmuş hastaneye sevkedilmiştir.

Generallerin bir suikasta maruz kalmış olmaları ihtimali kuvvetlidir.

Paris, 24 (Radyo) — Birdenbire ortadan kaybolan Rus generali Skaplinin karısı tevkif edilmiştir. Bu kadının, hâdisede mühim bir rol oynadığı anlaşılmaktadır.

Hainler

Hapishanede biribirine düştüldr

İstanbul, 24 (Hususî) — Elâziz hapishanesinde mevkuf bulunan Seyid Rıza, mevkuf oğlu Hasanla münakaşalara başlamıştır. Baba oğul, daimî bir münazaa halindedirler.

Seyid Rıza, oğluna:

— Kendi düşen ağlamaz, iki gözü birden çıkar. „

Demektedir.

İstanbulda bir cinayet

Artist Celâlin kızını üvey babası öldürdü

İstanbul, 24 (Hususî) — İzmirde ölen artistlerden Celâlin kızı Reyhan, üveybabası Cevad taratından öldürülmüştür. Cinayetin sebebi, Reyhanın; annesini Cevaddan ayırmak istemesidir.

Katil Cevad, zabıtaca yakalanmıştır.

Fransız sosyalistleri

Komünistlerle birieşmek istiyorlar

Paris, 24 (A.A.) — Sosyalist partisi komünist partisine müracaat ederek 28 Eylûlde iki parti arasında bir toplantı yapilmasını teklif etmiştir. İki partinin tek bir parti halinde birleşmesi esaslarını hazırlamak üzere bir komisyon teşkili ve bu komisyonun işe başlaması tarihi bu toplantıda tetkik olunacaktır.

Kayser Vilhelm

Almanyaya gitmiş değildir

Paris, 24 (Radyo) — Sabık Almanya imparatoru Kayserin, Frankfurta vardığı hakkındaki haber tekzip edilmekte ve yalnız imparatoriçenin, ameliyat için bir ay evel Berline gittiği ve yakında zevci Kaysere iltihak için Hollandaya döneceği bildirilmektedir.

Muğlada Tavuk istasyonları yapıldı

Muğla, 24 (A. A.) — İl tavuklarını ıslah ve tavukçuluğun inkişafı için tavuk istasyonları yapılmış ve Ankara Tavukçuluk enstitüsünden 60 kadar Ligoren ve Rodeyland cinsi tavuk ve horoz getirilmiştir.

ANADOLU

Günlük siyasal gazete

Sahip ve başyazganı
Haydar Rüşdü ÖKTEM
Umumî neşriyat ve yazı işleri Müdürü: Hamdi Nüzhet Çançar

İdarehanesi:
İzmir İkinci Beyler sokağı C. Halk Partisi binası içinde
Telgraf: İzmir — ANADOLU
Telefon: 2776 -- Posta kutusu 405

ABONE ŞERAITİ
Yıllığı 1200, altı aylığı 700, üç aylığı 500 kuruştur.
Yabancı memleketler için senelik abone ücreti 27 liradır
Her yerde 5 kuruştur
Günü geçmiş nüshalar 25 kuruştur.

ANADOLU MATBAASINDA BASILMIŞTIR

Dünkü Düşüncelerim

Bilinmesi lâzımgelen şeyler

Hayatta, bilinmesi lâzımgelen bazı şeyler vardır ki, onlar şuur altımızda mevcud bulundukları ve hatta zaman zaman varlıklarından bazı tezahürat gösterdikleri halde, biz onları net olarak, yerli yerinde, kendi hususiyetleri ve karakterleri ile tesbit etmeyiz.

Meselâ, münakaşacı, mücadeleci ve münekkid ile ukalâ, mütecaviz ve sırnaşık olanlar, çok kere biribirine karıştırılır. Bir insanın haysiyeti ve izzeti nefsi üzerinde dimdik durmasına ukalâlık ve şımarıklık damgasını vurduğumuz gibi, mükemmel bir şarlatana "becerikli„ de diyebiliriz. Nitekim, diyoruz.

Bu ayrı ayrı iki karakter ve ruhî teşekkülü, yaşadıkları karşılıklı kutuplarda çiviliyerek sirke ile pekmezi, sütle karaboyayı hakkile tesbit etmediğimiz için, hayat bize çok kere müthiş oyunlar oynuyor.

Susmasını bilen kurnaz riyakâra "mütevazı ve sükûtî„ diyen cemiyet ve insan gafleti hakkını aramakta ve hakikati söylemekte tereddüd göstermiyene de "dangalak„ ve "küstah„ diyor.

Tezad içre tezad!.

İnsanları böyle tanıdığımız, münasebetlerimizi ona göre tanzim ettiğimiz, hatta cemiyetin iş bölümlerinde ve hayatın her safhasında bu yanlış görüşte ısrarla durduğumuz için, neden sonra aklımız başımıza geliyor:

— Eyvah, takye düştü, kel göründü. Benim beyaz sandığım şey siyah, benim düz gördüğün nesne de kambur imiş...

Diyoruz. İşte, şuur altımızdaki gayri mazbut, vuzuhsuz bazı hareketlerin ve telkinlerin, yahut ta kendi şuur faaliyetimizdeki hataların ve sakatlıkların tezahürleri.. ***

Gümrük kaçakçılığı

Ankara, 24 (A.A.)—Geçen bir hafta içinde gümrük muhafaza teşkilâtı biri ölü 59 kaçakçı, 1482 kilo gümrük kaçağı, 4 kilo inhisar kaçağı, 30 Suriye bankonotu, 27 kesim hayyanı ile 24 kaçakçı hayvanı ele geçirmiştir.

Orgeneral Asım

Ankaraya muvasalât etti

Ankara, 24 (A.A.)— Genel Kurmay İkinci Reisi Orgeneral Asım Gündüz bu sabah şehrimize gelmiş ve istasyonda birçok generaller ve Genel Kurmay Başkanlığı ve Millî Müdafaa Vekâleti ileri gelenleri tarafından karşılanmıştır.

TAKVİM

Rumî - 1353	Arabî - 1356
Eylûl 12	Recep 19

Eylûl 1937 — 25 — Cumartesi

Evkat	Ezan	Vasat	Evkat	Ezan	Vasat
Güneş	9,26	4,54	akşam	12	18,44
öğle	4,51	12,20	yatsı	1,36	20,19
ikindi	8,48	16,17	imsak	8,55	3,40

Çin - Japon harbı

Japonya, hiç bir müdahale kabul etmiyor

Mareşal Şan-Kay-Şek de, Çinin harbe devam edeceğini söylüyor

— *Başı 1 inci sahifede* —

muasırdır.]

Nisinisi gazetesi bu mesele hakkında diyor ki:

"japonyanın dostu olan Alman milleti de 23 ler komitesine iştiraki reddetmiştir. Amerika ise o da iştirak etmekle beraber komitenin kararlarına karşı hareket serbestliğini muhafaza eylemektedir.

Tokyo, 23 (A.A.)— Tebliğ:

Şimalî Çinde Japon ordusu düşmanı takib etmekle beraber 22 Eylûl günü Paotingin şimalinde Ta-Tseh-Ho nehrine varmıştır. Japon ordusu Çinlilerin iki senedenberi müdafaa tertibatı vücude getirmiş eldukları Paotinge karşı bir taarruz hazırlamaktadırlar,

Yeni Japon askerî kıtaatı 22 Eylül gecesinde Voosung yakininde Yangtse nehrinin mansabı istikametinde karaya çıkmağa muvaffak olmuşlardır.

Japon hava kuvvetleri 22 Eylülde Nankin şehrini üç defa bombardıman etmişlerdir. Altı tayyareden mürekkeb bir Çin hava filosu bu taarruzlara mukabele etmiştir.

Vukua gelen hava muharebesinde 4 Çin tayyaresi düşürülmüştür.

Japon tayyareleri Nasyonalist Çin fırkası merkezini Yangtsede demirlemiş olan Çin harb gemilerini ve nakliye vasıtalarını bombardıman etmiş mühim hasarata sebebiyet vermiş, panik çıkarmıştır.

Japon tayyareleri 22 Eylûlde saat 2 da ve 6 da iki defa Kantona taarruz etmişlerdir. Bu tayyareler tayyare meydanını ve askerî binayı bombardıman etmişler ve Çinlilere karşı bir hava muharebesine girişmişlerdir.

Bu bombardımanlar ve bu hava muharebesi esnasında Çinlilerin 35 tayyaresi tahrib edilmiştir. Bir Japon tayyaresi zayi olmuştur.

Şanghay, 24 (A.A.) — Şiddetli yağmurlar ve Çin kıtaatının gösterdiği büyük mukavemet Şanghay cephesinde Japon taarruzunun muvakkaten durdurmuştur.

Şimalî Çinde de gene şiddetli yağmurlar ve nehirlerin taşması Japon ileri hareketini işkâl etmektedir.

Maamafih Pekinden gelen gayri resmi bir habere göre, Japon kuvvetleri dün bütün gün devam eden çok şiddetli bir meydan muharebesini müteakip Paotingfu müstahkem mevkiini ele geçirmişlerdir.

Tokyo, 24 (A.A.) — Hariciye Nezaretinden tebliğ edildiğine göre, Nankinin bombardımanına dair Amerikan notasına Japonyanın verdiği cevabta ötedenberi Tokyo hükûmetinin muharib olmıyanları esirgemek yolundaki prensibine sadık bulunduğu ve ezcümle başka devletler tebaalarının siyanet edileceği bildirilmektedir.

Japon tayyarecilerine ancak askerî mahiyetteki Çin müesseselerinin bombardıman edilmesi için kat'î emirler verilmiştir.

Tokyo, 24 (Radyo) — Japonya kabinesi, bugün toplanmış ve uzun müzakerelerde bulunmuştur.

Hariciye Nazırı B. Hirota, Çin meselesinde Japonyanın hiçbir müdahale kabul etmiyeceğini söylemiş, aksi takdirde vaziyetin daha vahim bir şekil alacağını ilâve eylemiştir.

Bay Hirota, Uluslar Sosyetesinin müdahalesi hakkında da fikrini söylemiş, Japonyanın, Cenevre ile alâkası kalmadığını ve davet edilse dahi gitmiyeceğini beyan eylemiştir.

Çin Reisicumhuru Mareşal Şan-Kay-Şek de mukabil beyanatta bulunmuş Çinin, harbe devam etmeğe karar verdiğini bildirmiştir.

Nankin, 24 (A.A.) — Şan-Kay-Şek şu beyenatta bulunmuştur:

— Nankin bombardımanları askerî vaziyet üzerinde tesir icra etmiyecektir. Fakat Çin halkının ve bütün dünya milletlerinin Japonyanın hattı hareketinin ne olduğunu iyice anlamalarına medar olacaktır.

Çan-Kay-Şek, Amerikanın şimdiki hattı hareketinin Amerikanın hakikî hattı hareketi olmadığını beyan etmiş ve Amerikan milleti ile Amerika hükûmetinin adaleti hak ve nizamı daima müdafaa ve uzun Çin - Amerikan dostluk tarihini hatırlatarak Çine, Japonyaya karşı yapmakta olduğu mücadelede sempati ve yardım göstereceklerine kani bulunduğunu söylemiştir.

Çan-Kay-Şek ile refikası bombardımanlara rağmen kendilerile görüşmek üzere gelmiş olduklarından ve bilhassa cihan matbuatında Çinin Japon taarruzuna karşı yapmakta olduğu mücadeleye müteallik doğru malûmattan dolayı ecnebi muhabirlere teşekkür etmişlerdir.

Şan-Kay-Şek demiştir ki:

Çin dokuz devlet muahedesi prensiplerile Milletler cemiyeti mukavelesi prensiplerini müdafaa etmek için mücadele etmektedir. Binaenaleyh ona müzaharet etmek bu muahede ve bu mukaveleyi imza etmiş olan devletlere düşer. Bun-Bunlardaki taahhüdatın unutulmamış olduğuna kaniim.

Mareşal bu muahede ve bu mukavele mer'iyette bulundukça bitaraflık meselesinin nazarı itibara alınamıyacağını söylemiştir.

Tiyençin, 24 (A.A.) — Domei Ajansından:

Henüz teeyyüd etmiyen bir habere göre, Çan-Kay-Şek beraberinde birkaç samimî dostu ile millî askerî meclis azası olduğu halde Salı sabahı tayyare ile Nankinden hareket etmiş ve Monchanga gitmiştir.

Pekin, 23 (A.A.)—Japonlar geceleyin yapılan şiddetli muharebelerden sonra Paotingfudaki müdafaa hattının merkezini ezmiş ve bu noktanın 10 kilometere ilerisine varmış olduklarını bildirmektedirler.

Paotingfu vilâyeti dahilinde kâin Tsininz ve Yenchavi de bombardıman etmiş oldukları haber verilmektedir.

Maarif Vekâletinin emri geldi

Bu sene kızlarımız da askerlik dersi görecekler

Liseli kızlar, bu sene kampa çıkmıyacaklar, mekteblerinde subaylar tarafından okutulacaklardır.

Ankara, (Hususî) — Maarif Vekâleti yurt müdafaasına hazırlanmalarını temin maksadiyle ortamektep birinci sınıftan itibaren lise, yüksek mektep ve üniversitede kız talebelere askerlik dersleri verilmesini kararlaştırmış ve dün teşkilâtına bildirmiştir.

Emir, bu ders yılbaşı olan bir İlkteşrinden itibaren tatbik edilecek ve bu mekteplerin muadili olan meslek, sanat ve hususî mekteplere de şamil olacaktır.

Devam, sınıf geçme ve mektepten mezun olma hususlarında erkek talebelere tahmil edilmiş olan mecburiyetler kızlar için de tatbik edilecektir. Ancak askerlik dersleri yalnız Türkiye cumhuriyeti vatandaşı olanlara verilecektir.

Ders saatleri, yalnız buseneye mahsus olmak üzere tekmil sınıflarda kız talebeler için bir saattir. Bu ders yılında kız talebe için tertib edilen ve orta ehliyetname tedrisatını ihtiva eden hususi bir program tatbik edilecektir. Birinci program, yalnız yedinci sınıfta bir ve ikinci programlar sekizinci sınıftan itibaren yukarıya doğru bütün sınıflarda üniversite ve yüksek tahsilin her sınıfında okutulacaktır.

Bu sene için bu programların hassaten geri hizmete aid olan kısımları üniversite ve yüksek mekteplerle liselerin son sınıflarında geniş bir surette okutulacaktır. Bu suretle yalnız bir sene içinde birinci ve ikinci programları bir arada okuyan bütün sınıflar kız talebesine orta ehliyatname verilecektir. Bu dersler için ihtiyaç görülecek muallim subaylar, erkekler için olduğu gibi mahallî komutanlık tarafından seçilerek ve usul dairesinde tayin edilecektir.

Üniversite ve yüksek mekteplerde kız talebeye aid olan tedrisata bu seneye mahsus olmak üzere talim taburlarında yapmayıp mekteplerde tedrisat yapmak üzere okutulacak derslere ihtisaslı subaylar tayin edilecektir.

Gelecek senelerde, kızlarımız da erkek arkadaşları gibi kampa çıkacaklar

7 nci sınıf askerlik programı dersleri

Ordu teşkilâtı:

Harb nedir, harb neden zarurî ve hazerî ordusunun lüzumu, harbin icaplarına göre ne cins askere ve saflara ihtiyaç vardır. Muharib ve yardımcı sınıf hangileridir? Genel surette ödevleri.

Askerlik kanunu:

Askerlik kanunu nedir. Orduya asker toplamak usulleri, Türk ordusunun esası ne zaman kurulmuş ve ne gibi değişiklikler geçirmiştir?

Askerlik kanunundan istisnalar var mı, bedeli nakdî nedir?

Askerî terbiye:

Dahilî hizmette itaat, disiplin, arkadaşlıkta üste karşı saygı ve selâmlama, bayrak sancak.

Silâh bilgisi:

Silâhların taksimatı, çeşidi ve ateşli silâhlar, ağır ve hafif silâhlar, hafif makinelitüfekler hakkında malûmat, atış bilgileri, atış için ilk bilgiler, beden azaları, tüfeğin tarifi ve parçaları, piyade mermileri, fişekleri, hedefler ve cinsleri, nişan almanın tarifi ve dikkat edilecek hususlar, attığını vurmak için bilinecek hususlar, kopoğrafya, harita neye derler, coğrafya ve topoğrafya haritaları, mikyas nedir, nasıl kullanılır? Cihet tayini (muhtelif vasıtalarla), seferberlik, ordu seferberliği ve millî seferberliğin ehemmiyeti, yurdaşların seferberlik ödevleri, yurt müdafaasında kadınlara düşecek ödevler.

A. Mahallî havadan korunma işleri (aktif, pasif).

B. Sıhhiye hizmetleri.

C. Muhaberecilik ve istihbarat.

D. Levazım.

Bu hizmetlere ait umumî bilgiler.

Harb tarihi

İstiklâl harbi, Kosva, Nikbolu, (millî duyguyu tarif edecek şekilde).

Yaya hareketler:

Esas vaziyeti, selâmlar, münferit yürüyüş, dönüşler, manganın teşkili ve yanaşık düzen hareketleri.

Sekizinci sınıf askerlik ders programı

Ordu teşkilâtı

Birlikler ne suretle teşkil edilir, muhtelif birliklerin harb ve hizmetleri, ordudaki rütbeleri hangileridir, rütbe alâmetleri (erbaşları dahıl), orduya er nasıl alınır, orduya subay nasıl yetiştirilir, (muvazzaf ve bedelli).

Askerlik kanunu

Muhtelif sınıfların askerlik müddetleri, mvazzaflık ve ihtiyatlık nedir?

Askerî terbiye (Dahilî hizmetler)

Namus, şeref, doğruluk, cesaret, soğukkanlılık, mahrumiyete katlanma.

Silâh bilgisi

Ağır makinelitüfek hakkında bilgi, bombalar hakkında bilgi ve bombalardan korunma.

Atış bilgisi

Birinci programın tekrarı, nişan vaziyetleri, üç köşe nişan almak ve tetik düşürmek, tüfeğe yapılacak muamele.

Topoğrafya

Topoğrafya haritalarındaki işaretler, arazideki sun'î ve tabiî arızalar, haritada nasıl gösterilir.

Muharebe bilgisi

Sığınak, bunun çabuk olmasının ehemmiyeti, sefer, harp, muharebe, mütareke nedir? Yürüyüş, mola, muharebe hakkında kısa bilgi, taarruz, müdafaa, çekilme hakkında kısa bilgi.

Seferberlik:

Sulh zamanında seferberlik kazırlığı. Yurddaşların seferberlik ödevlerini yapmamalarının zararları, yurd müdafaasında kadınlara düşecek ödevlerden:

A — Mahallî havadan korunma işleri, (Aktif ve Pasif).

B — Sıhhiye hizmetleri.

D — Muberecilik ve istihbarat.

C — Levazım.

Bu hizmetlerin teşkilât ve vazifeleri daha teferrüatlı olarak okutulacaktır.

Harb tarihi:

Timürün Ankara muharebesi, İstanbulun zaptı (millî duyguyu takviye edecek şekilde).

Yaya hareketler:

Birinci programın tekrarı ve çeviklik talimleri.

Bu program bu yıl birinci ile beraber bütün sınıflarda okutulacaktır.

Dilber

Ve meşhur rekkase

Rusyada kurşuna mı dizildi? Böyle bir şayia var!

Brükselde son günlerde büyük bir matem ve endişe vardır. Bu matem ve endişe de şundan ibarettir:

Brüksellilerin çıldırasıya sevdikleri meşhur ve güzel rakkase Espanna Rusyada kurşuna mı dizildi?

Muhakkak olan bir şey varsa o da rakkasenin halen ölmüş olduğudur. Rakkase Espannadan en son olarak Ağustosun ilk günü bir kart postal alınmış ve genç kadın bu kartta sıhhatta olduğunu bildirmiştir.

Böyle bir kartpostal, oldukça hayret uyandırmıştı ve Ağustosun beşinci günü Brükselе Rus makamlarına resmî bir telgraf gelmiş ve bu telgraf ta şu haberi vermiştir;

"Rakkase Espanna 5 Ağustosta ölmüştür.„

İşte bu suretle rakkasenin öldüğü resmen ve kat'î surette anlaşılmıştır. Fakat niçin ve nasıl bir hastalıkla ölmüştür? Bu nokta tamamen meçhuldur.

Brükseldeki kanaate göre, genç ve güzel rakkase kurşuna dizilmiştir. Ağustosun ilk haftssında Rusyada 600 kadar ecnebi casusluk töhmetile tevkif edilmiş ve bunların da bir kısmı hemen kurşuna dizilmiştir. Bu kurşuna dizilenler arasında Espannanın da bulunduğu sanılmaktadır.

Espannanın hakikî adı Karmen dö Mişel ve Galiçyalıdır. Busene 28 yaşına girmiş bulunuyordu.

Çocuğunu bırakıp kaçan kadın

Nevres isminde bir kadın, gayri meşru olarak doğurduğu çocuğunu, Basmahanede bir hamalın kucağına vermiş ve kendisinin çok yorgun olduğunu, çocuğu bir yere götüreceklerini söylemiş, bir müddet hamalla yanyana yürüdükten sonra ortadan kaybolmuştur.

Hamal, kucağında çocuk sokak sokak dolaşarak kadını aramış, bulamayınca da çocuğu karakola teslim etmiştir. Zavallı yavru, karakoldan derhal yuvaya götürülmüş, fakat bir müddet sonra ölmüştür.

Yapılan tahkikat neticesinde çocuğunu bırakarak kaçan ana tesbit edilmiş ve yakalanarak adliyeye verilmiştir. Üçüncü sorgu hâkimliğinde istintak edilen Nevres, çocuğunu sokağa bırakarak ölümüne sebebiyet vermek suçu ile tevkif edilerek Ağırcezaya verilmiştir.

Turgudluda

Bir fabrika yanıyordu

Turgudlu, (Hususî) — Yeni kaymakam B. Kemal Akgün buraya gelmiş ve yeni vazifesine başlamıştır.

Bir yangın

Poyraz oğlu Abdullah Ferdinin elektrik ve pamuk fabraikasında yangın çıkmış, itfaiyenin çalışmasile büyümesine meydan bırakılmadan söndürülmüştür.

Fabrika, 38 bin liraya Anadolu sigorta şirketine sigortalıdır. Fabrikada, binlerce liralık pamuk bulunuyordu.

Bu nasıl şey?

Bir kadın

Sigorta bedel ne tamaan k casını zehirle

Romanyadaki kibar âlem cidden şayanı dikkat, fa karışık bir âlemdir. Bu âlem arasıra başgösteren skand lar, Paris ve Şikagoyu da gede bırakacak kadar mühi dir!

Bükreşte gazeteler ve kib sosyeteler yeni bir skand ile çok meşguldürler.

Bundan iki sene evel Bü reşin maruf şahsiyetlerind Antoni Parasivasko esrareng surette ve anî olarak ölmü tür. Vakıa, yapılan tahki neticesinde bay Antoninin hirlenerek öldüğü anlaşıl fakat kimin tarafından zeh lendiği anlaşılamamış idi.

Aradan iki sene geçtikt sonra, imzasız bir mektu artık unutulmuş olan bu diseyi bütün hararetile canl dırmıştır.

Mektup, reddi gayrika delâil ile birlikte Bay An ninin zevcesi bayan Doamo fından zehirlendiğini ve cinayetin sebebinin de sigo bedelini almak olduğunu dirmiştir.

Bayan Doamo Bükreşin güzel bir kadınıdır.Bu sebe bu güzel "Elen„ adıyla maktadır.

İmzasız mektup, Bükre bir bomba tesirini yapmış En güzel ve zengin ve kib bir bayan, kocasını zehirle töhmetile adalet pençesi verilirken, bir kaç zabıta muru, bir adlî doktor, ve kaç memur da zanaltına mıştır.

B. Dekanya

Cenevre müzakerelerinden bir netice elde edemedi

Budapeşte, 24 (Radyo) Macaristan Hariciye Nazırı Dekanya, bugün Cenevreye hareket etmiştir.

B. Dekanya hareketinden evel küçük itilâf devletleri Macaristan arasındaki mesele ler etrafında uzun müzakerelerde bulunmuş ise de, esa bir netice elde edememiştir.

B. Van Zeland

Yakında seyahate çıkıyor

Brüksel, 24 (Radyo) Belçika Başbakanı B. Vanland, sıhhî bazı sebeblerden dolayı yakında seyahate çıkacaktır.

Gizli Cihangir

— 62 — *Nakleden:* **F.Şemseddin Benlioğlu**

birkaç adım ilerdiği vakit, karanlık içinde kaldı. Biraz daha ileri gitmek, bu karanlığın neden doğduğunu anlamak için çok çalıştı, fakat muvaffak olamadı. Dimağı, hiçbir şey düşünmeğe muktedir değildi. Sairifilmenam gibi döndü ve kendisini karyolaya attı. Etraftaki ışık yavaş yavaş sönmeğe başladı ve profesör Rozun önünden hayaletler geçmeğe başladı.

Roz, hayatının bütün safhalarını, unutmuş olduğu simaları, hâdiseleri, sonra Lidyayı, Marsı, Borisi ve başvekili bir sinema seyreder gibi görmeğe başladı.

***

Yalnız kaldıkları vakit Boris, Lidyaya:

— Nereye oturalım?.

Diye sordu.

Lidya etrafına seri bir göz attı, ve küçük gölün kenarındaki kanapelerden birisine oturdu.

Boris de Lidyanın karşısında bir yere oturdu. Bir kaç saniye biribirlerine baktılar. Nihayet Boris:

— Lidya, dedi. Beni çok mu değişmiş buluyorsun?

— Evet, çok!. Saçların beyazlaşmış, yüzün değişmiş, gözlerin eski ferini kaybetmiş..

— Sözün kısası, ihtiyarladım Lidya..

— Hayır.. Hayır!. İhtiyarlamış değilsin, fakat yorulmuş bulunuyorsun.

— Doğru.. Senelerdenberi çok fazla çalıştım.

— Pek âlâ, sen beni nasıl buluyorsun?

— Eskisinden daha güzel!

— Demek ki, ümidimi kesmiyeceğim!.

— Yani..

— Hiç.. Hiçbir şey söylemek istemiyorum. Ne ise.. Boris, sen tahayyül ettiğin şeylere malik oldun, ezelî kudrete hâkim bulunuyorsun. Cihanın en kuvvetli bir adamısın. Hakikî cihangirsin!

Boris başını salladı:

— Belki, dedi. Fakat emin ol ki, birçok defalar kendimi hiçbir şey olmamış, hiçbir şey yapmamış addediyorum.

— Doğrusu seni anlıyamıyorum, daha ne istiyorsun? Arzı idare kuvvetine malik bulunuyorsun!.

— Hiçbir şey.. Hiçbir şey! Evet, bu kudret harikulâdedir, fakat başkalarına mahsus bir kuvvettir, benim için değil!. Dediğin gibi cihanı idareye, cihanı mahve kadir olan ben, kendim için hiçbir şeye muktedir değilim. Kendime saadet halkedemiyorum.

Lidya, Borise fazlalaşan bir hayretle baktı. Borisin yüzünde derin bir meraret vardı.

— Boris, dedi, sana uzak bir maziyi hatırlatacağım. Biliyorsun ya... Bana gaye ve mefkûrenden bahsettiğin zamanlar ne büyük bir saadet ve neşe içinde kalıyordun. Bu saadetin gölgesini yüzünde görür gibi oluyordum. Bana: "Lidya, cihanda en büyük zevk, kâinata hâkim olmak, kâinatın bütün kuvvetlerini elde etmektir; Fen âlemi, cennetin ta kendisidir. Bundaki zevk ve saadeti sen hiçbir zaman tasavvur edemezsin!„ diyordun. Şimdi bu cennete girmiş, kâinatın bütün kuvvetlerine sahib olmuş bulunuyorsun. Neden mesud değilsin şu halde? Sen bu vaziyeti elde etmek için beni bile terk etmiştin..

— Evet, böyle hârekete mecburdum. Fen aşkı, mec fakat ezelî kudreti elde et hırsı bana herşeyi unuttur kadar büyüktü. Fakat...

Boris yutkundu ve sözü böylece yarım bıraktı.

Lidya, gözlerini Borisin gözlerinin içine dikerek sordu:

— Fakat?.. Bu kelime sonu yok mu?

— Büyük bir hata işle olduğumu sanıyorum!

— Ya... Cihangirler, cih hâkim olanlar da yanlış ket edebiliyorlar, ha?..

— Alay etme Lidya.. R ederim Lidya, benim ile etme.. Senin önünde bildi eski Boristen başka değilim.

Lidyanın gözleri, kö

— Sonu var —

Bir Bulgar profesörüne göre Avrupa sulhu, polisce tedbirlere dayanmaktadır

Avrupada iki düşman cephe kurulmuş gibidir..

Nyon konferansının tatbikatı nasıl gidecek? Almanyanın müstemleke dilekleri uzak şark hâdiselerinin Akdeniz işlerinde uyandırdığı tesirler!.

Nyon konferansı mukarreratı üzerine Sofyada çıkan Utro gazetesinde profesör G. P. Genov'un şöyle bir yazısı çıkmıştır:

Akdenizde seyrüsefer serbestisini temin maksadile İngiltere ve Fransa hükûmetlerinin daveti üzerine Nyonda toplanan konferans işini bitirmiş bulunuyor. Bu konferansın ittihaz eylediği mukarreratın neticelerini bilâhare göreceğiz.

Filhakika Fransa ve İngiltere hükûmetleri Akdenizde birer polis vazifesi görmek ve harbe müteallik hâdiseler yaratmak istiyen bütün gemileri takib ve imha etmek hususlarında toplanan devletlerden salâhiyet aldılar. Fakakt kendilerine verilen bu salâhiyet tam değildir. Çünkü, bu konferansta Almanya ve İtalya gibi iki büyük devlet bulunmuş ve bu hususta rey vermiş değildir. Halbuki bu iki devletten herbiri; bahusus İtalya, Akdenize kendi büyük menafii ile pek çok bağlı olduğundan bu devletlerin muvafakati olmaksızın Akdenizde işlerin pek de kolay yoluna girmelerine imkân yoktur.

Almanya ve İtalyanın konferansa iştirak etmemeye dair verdikleri karar büyük devletler arasında mevcud fikir ayrılıklarına delâlet eder ki konferans, bunları gidermek şöyle dursun, yumuşatmış bile değildir.

Roma ile Moskova arasında teati edilen notalar, bu iki memleket arasında hiç bir konferansın dolduramıyacağı kadar derin uçurumların bulunduğunu açığa vurmuştur. Sovyetlerle İtalyanlar arasındaki bu uçurum nisbeten yenidir ve Mussolini ile Hitlerin elele vererek faşizmi ve Hitlerizmi komünizm aleyhine harekete getirdikleri zamandan başlar.

O zamana kadar Moskova ile Romanın arası nisbeten iyi idi. Hatta bundan iki sene evel İtalya Habeşistanda harbe girdiği zaman Moskova basını İtalyan ordusunun kendi kuvvetlerini Brejeride zayıflendireceğini teessüfle yazmış ve Avusturyayı Hitlerizme karşı himaye etmesini tavsiye etmişti. Halbuki iki sene içinde bu münasebat kökünden değişmiş bulunuyor. Berlin - Roma mihveri ile Paris - Moskova mihveri birbirlerini müthiş bir şekilde katetmiş bulunuyorlar. Bugün Avrupa siyasetinde hâkim olan hakikat bundan ibarettir ve Nyon konferansı, bu hakikati daha bariz bir surette açığa koymuştur. Hitlerin komünizm hakkındaki son nutku, Avrupa mesailinin yarınki inkişafında her türlü sürprizlerin beklenmesine işaret etmektedir.

Nyon konferansı ayni zamanda İspanya işlerine ademi müdahale siyasetinin muvaffakıyetsizliğini de ortaya koymuştur. Çünkü; büyük devletler bu ademi müdahale siyasetini benimsemiş olsalardı, meçhul tahtelbahirlerin hâdise çıkarmaları bir zaruret olarak meydana çıkmazdı. İspanyaya zahire, silâh ve cephane gönderilmesine devam olunduğu içindir ki, meçhul tahtelbahirler faaliyete geçmiştir. Zira; bu, İspanyadaki dahilî harbi temadi ettirmek demektir. İspanyaya kimler tarafından ve ne gönderildiği ehemmiyeti haiz değildir. Hakikatte her iki taraf da sevkiyat yapmaktadır. Bu kabil işler - bir zamanlar umumî harb esnasında da olmuştur. Fakat, beynelmilel ahkâm mucibince muharip tarafların harb levazımı kaçakçılığı yapan gemileri açık denizlerde takip ve müsadere etmiye hakları vardı. Bugün General Franko, böyle bir hakka malik bulunsaydı, belki de ticaret gemilerine karşı yapılan bu tecavüzler olmazdı. Fakat, bugün tahtelbahirler rejiminde de bilhassa bir hükûmetin sırf bunlarla harekete geçmesi zarurî bulunduğu bir zamanda bunları yakalamak hususundaki talimatnamelerin tatbiki çek zordur.

Büyük harpte Almanya böyle bir durumda bulunuyordu, Bunun için tahtelbahirlerine gayri mahdut bir faaliyet rejimi ilân ederek bütün düşman gemileri ile bitaraf gemileri torpilletmiye başladı. O sıralarda bir Alman tahtelbahiri tarafından torpillenerek batırılan Luzitanya vapuru hâdisesi hatırlardadır. Bu hâdise, müttehid Amerika devletlerinin Almanya aleyhine harbe girmelerine sebeb olmuştur.

Bugün Almanya ve İtalyanın Akdeniz hakkındaki noktai nazarları büsbütün başkadır. Bu iki devlet, İspanyada çarpışan taraflara müsavi muharip haklarının bahşolunmasını ve resmen harb ettiklerinin tanınmasını istiyor.

Böyle bir istek, cumhuriyet İspanyasını çok fena bir vaziyete düşürebilir. Çünkü; denizlerde Franko kuvvetlerinin daha faik oldukları anlaşılıyor. Binaenaleyh böyle bir teklif Sovyet Rusya, Fransa ve İngilterece kat'iyyen tasvib edilemez. Bu ise, Avrupadaki cepheler arasına yeni bir fikir ayrılığı sokmuş oluyor.

İspanya hâdiseleri, İngiltereyi Sovyetlerle Fransaya pek çok yakınlaştırmış oldu. Hatta böylelikle eski itilâfı müsellesin meydana getirildiği iddia edilebilir. Fakat, bu hareket diğer taraftan Roma - Berlin mihverinin kuvvetlenmesini mucib olmuştur. Bunun sebebi, yalnız Akdenizdeki İngiliz - İtalyan rekabeti olmayıp Uzak Şarktaki hâdiselerle Almanyanın müstemleke istemesi hususunda günden güne sesini yükseltmesidir. Nitekim Hitler Nürenbergde toplanan nasyonal sosyalist konferansında bu hususta yeniden beyanatta bulunmuştur.

Nyon konferansının neticesi, Avrupada mevcut iki muhasım cephe arasındaki antaonizmi kuvvetlendirmek olmuştur. İtalyanın ittihaz edilen mukarreatı reddetmesi de bu hususdaki düşüncelerimizi takviye ediyor. İttihaz edilen mukarreratın tatbiki bu husumeti biraz daha artıracaktır. Akdenizde torpillenecek her gemi veya batırılacak her tahtelbahir, bu iki cephe arasındaki uçurumu biraz daha derinleştirmiş olacak ve nihayet günün birinde bu iki cepheyi, belki de, yeni bir kanlı harbe sürükliyecektir.

Dikkate şayandır ki Avrupada barış, devletler arasındaki anlaşmalara değil, polisçe tedbirlere dayanmaktadır. Nyon konferansının doğurduğu bu hakikat, Avrupanın istikbali için büyük bir ehemmiyeti haizdir.

Katiller nerede:

Maznunlar hakkında meni muhakeme kararı verildi

Burnava nahiyesinin Işıklar köyünde Bekçi Süleymanın bağ kulesinde Afyonlu Salihi parasına tamah ederek öldürmek suçundan maznun sıfatile yakalanan ve sorgu hâkimliğine sevkedilen köy bekçisi Süleyman hakkındaki tahkikat sona ermiştir. İkinci sorgu hâkimliği, bu iki şahsın suçta alâkaları olmadığını tesbit ettiğinden haklarında meni muhakeme kararı vermiş ve kendilerini serbest bırakmış ve cinayetin hakikî faillerinin meydana çıkarılması için alâkadar daireye müzekkere yazılmasını kararlaştırmıştır.

Mazarikin vasiyetnamesi

Vasiyetname, şimdilik gizli kalacak

Prag, 24 (Radyo) — Müteveffa Profesör Mazarikin, Çekoslovakyanın atisi hakkında siyasî bir vasiyetname bıraktığı ve bunun, şimdilik neşredilmemesi için Çekoslovakya zimamdarları arasında bir karar verildiği söylenmektedir.

Largo Kabalyero

Tekrar kabine teşkil edecek mi?

Paris, 24 (Radyo) — Cumhuriyetçi İspanya kabinesinin istifası halinde yeni kabinenin, sabık Başvekil Largo Kabalyero tarafından teşkil olunacağı söyleniyor.

Çimdikler

Lokantalar

Dostum Murad Çınar, belediye fiat listesi ve tenzilâtından sonra lokantalarda yeni başlıyan kepçe sallama ameliyesinden pek sinirlenmiş olacak...

Lokantacılar, yeni fiatleri kabul etmişler, ancak "İmam bildiğini okur„ fehvasınca, kepçelerin muhteviyatını da fiate uydurmuşlar.. Yani eski hamam, eski tas... Ha Hasan Arap, ha Arap Hasan..

Bizim Murada kalırsa, kepçelerle beraber kaplara konan yemeklerin mikdarının da kontroldan geçmesi lâzım. Fakat benim fikrimce, bu da kâfi değildir.

Bir de yemeğin tadı, tuzu vardır; ona da bakmalı...

Her tencerenin, her tepsinin, her parçanın başına giderek:

— Dur bakalım, bu nasıl?

Deyip çatalı, kaşığı, bıçağı veya parmakları sallamalıdır. Arkasından da:

— Tadı iyi değil bunun, çek kenara. Satışı yasak..

— Vay babam vay, buna da fazla tuz kaçırılmış. Müşteri su içe içe karnını şişirir, rahatsız olur.

Şeklinde kararlar. Yani derdin muhtelif cepheleri vardır.

Fiati, yemeğin mikdarı, yemeğin tadı, tuzu, yağının, etinin vesairesinin püf noktası, katakulli tarafı...

Doğrusu ya, belediye ne tarafından yakalarsa yakalasın, onlar gene ipliklerini dokuyacak, çamaşırlarını sereceklerdir.

Şu içtiğimiz bir yudum kahvede de ayni şeyi görmüyor muyuz?.

Şeker fiati indirilir, kahve fiati düşer, bina kirası keza.. Garson ücretleri febiha.. Fakat mübarek kahvenin muayyen beş kuruşluk fiati kaleye çekilmiş zafer bayrağı gibi, inmez de inmez. Maamafih, ben de bunda ısrar etmiyorum:

Çünkü kahveyi üç kuruşa indirdiğimiz dakikada, kahve yerine telve bulamacı gibi nesneleri fincanlara doldurup burnumuza, bıyık ve sakalımıza dayayabilirler.

Hulâsa, mevzu Milletler cemiyetinin altından kalkamadığı Habeşistan işi, yahut Çin - Japon işi kadar karmakarışık, arap saçı ayarında birşeydir.

Allah cümlemize sabrı cemil ihsan ve alâkadar esnafa da merhamet buyursun! Amin!..

Çimdik

Tapu memurları arasında

İzmir ikinci mıntaka tapu sicil muhafızı B. Eşref, Ankara Çankaya tapu sicil muhafızlığına, Bursa sicil muhafızı B. Asım da İzmire tayin edilmişlerdir.

Dr. K. Tahsin

Dört senedenberi İzmir belediyesi emrazı zühreviye dispanser tababetinde büyük hazakat ve muvaffakıyetle vazife gören doktor Bay Kemal Tahsin, bundan sonra serbest olarak çalışmak üzere dispanserdeki vazifesinden çekilmiştir. Doktorun serbest tababet hayatında da ayni suretle muvaffak olacağından eminiz.

Tarihten Yapraklar

Bizans etrafında çıkan büyük karışıklık..

R. Dofler Alaşehirde Yakup beyi kaçırdıktan sonra Nanisayı da bir kere görmek istedi..

— 2 —

Yazan öğretmen: ***Haydar Berköz-Manisa***

Sonbahar gelince savaşlarına nihayet vererek Manisaya, kıymetli hazinesinin yanına dönmeğe karar verdi. Çünkü ordusu çok yıpranmış, kendisi de istirahate muhtaç bir hale gelmişti. Katalanlar vakayinamesinin anlattığına göre önden, Manisa halkını gelişinden haberdar etmek üzere müjdeciler yolladı. Kendisi de arkadan yorgun ve adedi azalmış ordusile hareket etti. 12 Gün kadar devam eden uzun ve meşakkatli bir yolculuktan sonra bir sabah Manisa civarına geldiler. Fakat şehirde hiçbir hareket görünmüyordu. Yüksek kale duvarları üzerinden sabah dumanları yükseliyor. Kalın, heybetli surlar hiçbir canlılığı yaşatmıyor, ilk geldiği zamanki gibi kendisini karşılıyanların kalabalığı görünmüyordu. Bu vaziyet Rojeyi heyecanlandırmıştı. Telâşlı bir yürüyüşle şehir karşısına geldiler. Gördükleri manzara hakikaten fecidi. Kale kapıları sımsıkı kapanmış, Manisa müdafaaya hazır bir hale gelmişti. Müverrih "Löbo„ nun Bizans tarihinde anlattığı üzere "bu pek mühim yekûnlar tutan servete tamah eden Ataleyyot şehirdeki bütün Katalan muhafızları ani bir hücumla öldürtmüş, ve hezinenin üstüne oturmuştu.„

Roje bu hainliği haber aldığı zaman adeta beyninden vurulmuşa dönmüştü. Bunca senelik emekleri demek heba olub gidiyordu. En emniyet ettiği arkadaşı demek ona bu oyunu oynamıştı.... Ordusu çok yorgun olduğu için işi sulh yolile halle karar verdi. Ve en becerikli kumandanlarından teşkil ettiği üç kişilik murahhas heyetini Ataleye göndererek bu işten vazgeçmesini, servetin yarısını terke razı olduğunu bildirmek istedi. Fakat buna giden heyetin hapsedilmesile cevap verildi. Roje artık pek asabî bir hale gelmişti. Şehrin karşısında, bugünkü hükûmet meydanı civarında olan ordugâhında derhal bir meclis topladı, vaziyeti münakaşa ettiler, ve ikinci bir heyetin daha göndrilmesine karar verdiler. Roje gene en güvendiği iki arkadaşını Ataleye göndererek; vaziyetin sonra çok kötü olacağını, eğer birinci teklifi kabul edilmezse derhal muhasaraya başlıyacağını, şehri baştanbaşa yakıp yıkacağı gibi halkı da kılıçtan geçireceğini bildirdi. Fakat bu tehdide az sonra heriki heyetteki murahhasların ağız ve burunları kesilmiş, kemikleri kırılmış, gözleri oyulmuş cesetlerinin kaleden aşağı atılmasile mukabele edildi.

Katalan ordusunun en kıymetli erkânının duçar olduğu bu feci vaziyet ve kendisine bu şekilde meydan okuyuş Rojeyi çok müteessir etmişti. Maktul arkadaşlarının cesetleri başında saatlerce ağladı. Onların herbirile ne tatlı, unutulmaz hatıraları vardı. O gün ordu matem tuttu. Maktul kumandanları merasimle gömdüler, ve intikamlarını almağa yemin ettiler. Ertesi gün "1306 Sonbahar„ Roje şehri dört taraftan şiddetle muhasaraya başladı. Hücum hattında bizzat kendisi de çalışıyordu. Seyyar kuleler ve merdivenlerle okların himayesi altında taarruza kalkıyorlar, fakat kaledekiler de ok, kızgın yağ ve büyük taşları aşağı savurarak bu taarruzları kırıyorlar birçok Katalan askerlerini öldürüyorlardı. Aradan 15 güne yakın bir zaman geçtiği halde bunda da muvaffak olamadılar. Roje ne yapacağını bilmiyordu. Asabiyetten, çılgın bir hale gelmişti. Bir gün gene muhasara ile meşgulken Bizans imparatoru tarafından gelen bir heyet, Rumeliye geçip Bulgarlara karşı muharebede bulunan imparatorun oğluna yardıma gitmesini bildirdi. Roje bu emir üzerine Manisa muhasarasını kaldırmağa mecbur oldu ve kendi elile teslim ettiği milyonlarının saklı bulunduğu şehri sisli bir Sonbahar sabahında terkederek İstanbul istikametinde uzaklaştı.

Futbol lik müsabakaları

Lik heyeti dün akşam toplandı

İzmir futbol lik heyeti, kulüp murahhaslarının iştirakile dün akşam parti merkezinde toplanmıştır. Toplantıda futbol lik müsabakaları hakkında görüşmeler olmuş, müsabakalara Birinciteşrin ayının ortasında başlanması kararlaştırılmıştır. Spor bölge reisinin riyasetinde tekrar toplanılacak sonbahar ve kış çalışmaları etrafında kararlar alınacaktır.

Şild maçları

937 şild maçları fiküstürü şu suretle tanzim edilmiştir: 3-10-37 günü saat 13,30 da.

Alsancak-Domirspor

Orta hakemi: B. Mustafa (Üçoktan)

Yan hakemleri: B. Ahmed Özgirgin ve B. Mustafa Şenkal. Saat 15,30 da:

Doğanspor-Üçok

Orta hakemi: B. Fehmi (Alsancaktan)

Yan hakemleri: B. Şahab ve B. Baha.

B. Asım Tuncay

Mezuniyetle İstanbulda bulunan şehrimiz Cumhuriyet müddeiumumisi B. Asım Tuncay, yarın İzmir vapurile İstanbuldan şehrimize gelecektir.

Numara — 95

Yazan: M. Ayhan

Delikanlı, kendisine şarap uzatan dilber kadını seyre dalmıştı.

Delikanlı, bir dakika için, hatta daha kısa bir müddet için durakladı. Fakat arkasından geliyorlardı. Tekrar sokağa dönse yakalanması muhakkaktı.. Halbuki o, hiç te böyle bir vaziyete razı değildi:

O, bir aşk tecrübesine, kalbinin oynadığı bir kozun neticesine gidiyordu.

Venediğin meşhur ailelerinden . . . . . sevmişti. Fakat genç kızla hiç tanışamamıştı. O sabah, her şeyi göze alarak kıza bir mektub yazmış ve gece yarısına doğru, sarayın dibinde şarkı söyliyecek ses sahibinin, kendisini seven genç olacağını yazmıştı.

Kendisi de Yunan asilzadelerindendi. Fakat kız Venedikli idi. Kız, onu ne görmüş, ne de ismini işitmişti. Fakat delikanlı onu çok defalar, gondolunun içinde emsalsiz bir ihtişamla geçerken, yeşil, iri ve harikulâde gözlerini tatlı bir gururla etrafta dolaştırırken görmüş ve sevmişti. O gündenberidir ki, içi yanıyordu. Kız, sülâle ismi ile anıldığı için babasının ismini de öğrenmemişti. Esasen buna hiç te lüzum doymuyordu, Herkesi kör ve sersem yapan aşk, onu da yakasından tutub sonu meçhul bir gönül macerasına sürüklemişti.

Güzel ve asildi. Bu itibarladır ki, Venedikli kızın kendisini seveceğini kat'iyete yakın bir derecede umuyordu.

Halbuki Venedikli kız, taş kalblilikte, bütün Venedik dilberleri arasında rekorlar kırmış, müstehzi, zalim bir ruh taşıyordu. O, aşkı ne anlamış, ne de anlamak istemişti. Âdeta aşka düşman denecek bir hali vardı.

Eğer talih fevkalâde bir rol oynamazsa, o gencin kalbi de, bu sert kayaya çarparak, diğerleri gibi kırılıb gidecekti.

Genç, bahçedeki ağaçlıkları süratle geçerek binanın bir kapısına geldi. Kılıcının kabzasını tuttuktan sonra kapıya hafif bir omuz verdi. Kapı küçük bir gıcırtı ile açıldı. Dar, fakat temiz bir koku ile dolu bir koridordan geçti. Karanlık kesifti. Diğer bir kapıya geldiğini anladı ve içeriye baktı. Bir şey göremedi.

Verilmiş bir kararı, hazırlanmış bir plânı da olmadığı için odaya girmekte beis görmedi. Odanın tam ortasına gelmişti ki, birdenbire, girdiği kapı tarafından gelen bir meş'ale aydınlığı, geniş, mükellef odanın ortasına döküldü.

Meş'alenin önünde yarı çıplâk, uzun boylu, güzel, genç ve bilhassa simsiyah gözleri insan kalbini durduracak kadar kuvvetli ve füsunkâr bir kadın yürüyordu. Kendisi, manyatize edilmiş gibi idi. Put gibi olduğu yerde duruyordu. Kımıldıyamıyor, bir şey söyliyemiyordu;

Yalnız, kalb çarpıntısı ve hayranlık içinde, bu muhteşem güzel kadına bakıyordu..

Yaşı muhakkak ki, yirmiyi geçmemişti.. Meçhul kadının kıpkırmızı dudaklarında esrarlı ve büyülü bir tebessüm vardı. Arkadan gelen kadın, meş'aleyi kapının sağ tarafında duvar içine doğru hazırlanmış yerine koydu ve bir reverans yaparak çekildi.

Delikanlı kapıda bir anahtarın döndüğünü duydu.

Genç kadın tam yanına kadar gelmişti.

— Siz burada ne arıyorsunuz?.

Bu seste bile bir başka müzik, bir başka nağme vardı.

— Ben mi?.. Hiç!.. Tesadüfen geldim..

Genç kadın çıplak kolunu delikanlının omuzuna dayadı. Diğer eli ile çenesini tutub başını biraz kaldırdı. Onun yüzünü iyice tedkik etti ve birdenbire dudaklarına doğru eğildi. Delikanlı kendini toplıyamadan genç kadının kokusunun bütün vücudüne yayıldığını ve dudaklarının alevlerle tutuştuğunu duydu.

— İyi ettin de geldin.. Gel delikanlı, gel!.

— Fakat siz kimsiniz?

Genç kadın başını çevirdi ve onu kolundan tutarak bir sedire doğru çekti. Delikanlı şuursuz gibi onu takib etti.

— Benim kim olduğumu sormayın..

— Nasıl olur?. Sizin kadar müstesna bir mahlûku..

Genç kadın ellerini biribirine vurunca kapının kilidi tekrar gıcırdadı. Deminki kadın gene göründü, onu ellerinde büyük altın tepsilerde şaraplar, kadehler taşıyan iki genç kız takibetti.

Ne oluyordu?

Sessizce, gürültüsüzce girdiler, çıktılar ve gene iki kişi kaldılar..

— İç delikanlı!.

Yunanlı asilzade emre itaat eder gibi kadehi yuvarladı.

— Haydi bir daha delikanlı!

İkinci kadehten biraz sonra delikanlı, beyninin tutuştuğunu, damarlarındaki kanın ısınıb yüksek ve havalı bir sarhoşluğun kendisini kapıb götürdüğünü duydu.. Meçhul kadının gözlerine baktı. O gözler iki siyah alev gibi esiyordu. Ve bembeyaz dişlerinin altında üstünde iki çizgisiz, muntazam ve haris dudağın açıldığını da gördü. Sanki rüya içinde yaşıyordu. Üçüncü kadehte kendini kaybeder gibi oldu. Zevkin, aşkın, ihtirasın en son noktasında, artık hiç bir şey bilmez olmuştu.

— Sen kimsin?.. Kimsin sen!..

— Sorma, ısrar etme.. Bu geceyi iyi geçirmene bak..

— Hayır, öğrenmek istiyorum.

Tekrar içiyorlardı. Delikanlı, hâlâ o zevkin tesiri altında ona bakıyordu.

— Söyle, seni bırakmıyacağım!.

— Demek beni takib edeceksin..

— Evet, hiç şüphesiz.. Bırakmıyacağım seni..

Kadın doğruldu, odanın ortasına kadar gitti, arkasını ona çevirmişti. Kaşlarını hafifçe çatarak düşündü. Sonra döndü:

— Ben -dedi- Orta Avrupa Çingeneler kralının kaçırılan kızı Prenses Dorigayım.. Bu, büyük bir sırdır. Yalnız şunu bil ki ben kaçırılmadım. Kendim kaçıb Roma hükümdarına geldim. Babamın tacı tehlide idi. Onu kurtaracaktım. Papa haber aldı ve beni yakalatarak buraya gönderdi.

Anladın mı şimdi delikanlı!

— Evet?

— Fakat mademki ısrar ettin, sordun, gel şuraya kadar gel, sana bir şey daha söyliyeceğim.

Delikanlı onun karşısına dikildi.

— Sonu Var —

Aydın haberleri:

Dört saat kuyunun dibinde kalan adam

İsmail usta, kuyuyu temizlerken bütün taşlar üzerine çökmüş..

Aydın, (Hususî) — Dün Aydında çok garip bir vak'a geçmiştir. Hâdise şudur:

Kuyucu ustalarından İsmail, Aydına bir kilometre uzakta Tellidede mevkiinde bir bahçe kuyusunu temizlemek ve tamir etmek üzere kuyuya girmiş, şarkı söyliyerek taşları yerinden çıkarıp istif ederek kuyunun dibine inmiye başlamıştır. İsmail, tam kuyunun dibine yaklaşırken yukarıdan taşlar dökülmiye başlamış, beş dakika sonra taşlar, İsmailin üzerine yığılmıştır. Vak'ayı kuyu sahipleri jandarmaya haber vermişler Adliye ve zabıta erkânı ve İsmailin karısı kuyu başına toplanmışlar; kocasını kaybettiğini zanneden kadının telâşı arasında kuyunun taşları temizlenmeğe ve ceset aranmıya başlanmıştır.

Dört saatlik bir ameliyeden sonra taşlar temizlenince İsmail sapasağlam, hiçbir yerine en ufak birşey olmadan meydana çıkmış ve hiç istifini bozmadan, kimseden yardım beklemeden kuyudan çıkmıştır. İsmaili muhakkak bir ölümden kurtaran, kuyunun altındaki büyük bir kayadır; İsmail bunun altına girerek kendisini korumuştur.

Otomobil kazası

Dün Aydında feci bir otomobil kazası olmuştur. Şoför Tahsin Yılmazın idare ettiği binek otomobili, Karaca Ahmet mahallesinden geçerken otomobilin rot kolu çıkmış, otomobil yandaki kuyuya çarpmış ve o esnada oradan merkebinin üzerinde köyüne giden bir köylü çocuğunu da altına alarak merkebin arka ayaklarını kırmış, çocuğu da tehlikeli bir surette yaralamıştır. Şoför yakalanmıştır.

Mektep faaliyeti

İlmiz sanat ve ilkokulları bütünleme imtihanları bitirilmiş, 20 Eylûlden itibaren talebe kayıtları da sona ermiştir. İlkokullar bütünleme imtihanlarına, talebe kayıt ve kabulüne de 20 Eylûlden itibaren başlanmıştır. İlimizde Sanat, Orta ve İlkokullarda umumiyetle 1 İlkteşrinde derslere başlanacaktır..

İtalya başvekili Almanyaya gidiyor

— Başı 1 inci sahifede—

elelerinin bu mülâkat esnasında görüşüleceğini ve bu meselelerden her biri hususunda iki devlet adamının müşterek bir hattı hareket tayin edeceğini tahmin eylemektedir.

İngiliz matbuatı Hitler - Mussolini mülâkatının neticesini büyük bir alâka ile beklemektedir.

Roma, 24 (Radyo) — Bay Mussolinile maiyeti erkânını hamil olan tren, bu akşam Avusturya hudutlarına dahil olmuş ve Avusturya ricali tarafından karşılanmıştır.

B. Mussolininin vagonunda, radyo telefon mevcud olduğu için, hem yoluna devam etmekte ve hem de Roma ile daimî bir temas halinde bulunmaktadır.

B. Mussolini, yarın sabah Münihde bizzat B. Hitler, Hariciye Nazırı B. Von Nöraht, General Göring ve Dr. Göbels tarafından karşılanacaktır.

Polis komiserleri arasında

İzmir Emniyet müdürlüğü merkez memur namzedi Bay İbrahim ile deniz merkezi başkomiseri B. Faik, birkaç gün içinde Ankaraya giderek polis enstitüsünde açılacak yüksek kursu takib edeceklerdir. Onun için deniz merkezi başkomiserliğine Kemer başkomiseri B. Ahmed, Kemer merkezi komiserliğine deniz merkezi ikinci komiseri B. Hilmi tayin edilmişlerdir. Deniz ikinci komiserliği vazifesini komiser muavini B. Avni görecektir.

Macaristanın silâhlanması

Meselesi etrafında konuşmalar

Cenevre, 24 (Radyo) — Fransa Hariciye Nazırı B. Delbos, bugün Romanya Hariciye Nazırı B. Antonesko ile Çekoslovakya Hariciye Nazırı B. Kroftayı kabul etmiş ve uzun müddet konuşmuştur.

Müteakiben B. Krofta ile Macaristan Hariciye Nazırı Dekanya arasında da konuşmalar olmuş, Macaristanın silâhlanması etrafında tetkikat yapılmıştır.

Bulgaristanda

Türk mektepleri fena vaziyete düşmüşler..

Sofya, 24 (A.A.) — Bulgar Ajansı bildiriyor:

İktısadî buhran neticesinde hususî Türk mekteplerinden birçoğu malî müşkülâta maruz kalmışlardır. Bunların bir kısmı öğretmenlerin aylıklarını muntazaman veremiyecek ve diğer masrafları da karşılayamıyacak bir vaziyete düşmüşlerdir.

Kültür Bakanlığı, bunlara bir kolaylık olmak üzere ve esas masrafın da öğretmenlerin aylığı olduğunu nazarı itibara alarak bu mekteklere şimdilik bir yardım olmak üzere hazineden maaş alan Bulgar öğretmenler tayinine karar vermiştir.

Londrada

Japon aleyhdarlığı

Londra, 24 (A. A.) — 20 kişilik bir grup dün gece Japon elçiliği ve Japon elçisinin ikametgâhı önünde nümayişlerde bulunmuştur. Polis müdahale ederek nümayişçileri dağıtmıştır.

Kanton, 23 (A.A.)—Kantonun son 48 saat zarfında Japonlar tarafından yapılan hava hücumlarile harab olmuş olan mıntakalarını ziyaret eden Royter Ajansı muhabiri fabrika mahallelerde binaların atılan bombalarla nasıl harab olmuş olduğunu görmüştür. Yerlerde sayısız cesetler yatmaktadır.

Royter muhabiri ölenlerin ve sakatlananların miktarının binlere baliğ olduğunu tahmin etmektedir.

Zevce katili

Güzelyalıda karısı Bn. [illegible] biayı tabanca kurşunile öldüren Gümrük komusyoncusu Sabri hakkında İkinci Sorgu hâkimliğince yapılmakta olan tahkikat sona ermiş ve sabit kaza eseri olarak işlediği anlaşıldığından mevkufen Asliye ceza mahkemesine sevkine karar verilmiştir.

Sümer Bank Genel Direktörlüğünden:

Bankamız tarafından Avrupaya tahsile gönderilecek Lise mezunlarının müsabaka imtihanına 28/Eylûl/1937 Salı günü sabah saat dokuzda İstanbulda ve Ankarada başlanacaktır. Evelce müracaat eden taliplerin hemen **İzmirde Sümer Bank Yerli Mallar pazarı Direktörlüğüne** müracaatları lâzımdır.

İzmir gümrük muhafaza taburu satın alma komisyonundan:

1 — İzmir gümrük muhafaza taburu ihtiyacı için kapalı zarfla eksiltmeye konulan ve 20-9-937 pazartesi günü saat 16 da münakasası yapılan 89034 kilo una verilen fiat bahalı görüldüğünden 2490 sayılı kanunun 40 ıncı maddesine göre bir ay içinde intaç edilmek üzere pazarlığa dökülmüş ve ihalesi 11-10-937 pazartesi günü saat 15 de İzmir Alsancak birinci kordon 364 sayıda tabur satın alma komisyonunda yapılacaktır.

2 — Şartnamesi her gün komisyonda görülebilir. Muhammen tutar 11129 lira 25 kuruş olup muvakkat teminatı 835 liradır.

3 — İsteklilerin 2490 sayılı kanunun 2 inci ve 3 üncü maddelerinde ve şartnamesinde yazılı vesikalarla teminat makbuz veya banka mektuplarile birlikte ihale saatinde komisyona müracaatleri. 3350 25 29 5 9

Zingal

Dahile sevkedilecek üzüm ve incir kutuları 16 kuruşa satılmaktadır.

Telefon 3482

İzmir harici askerî satın almailânları

Burnava Tümen Satın Alma Komisyonundan:

Cinsi	Miktarı Kilo
Benzin	21000
Vakom	1800
Valvalin	1600
Gaz yağı	3700

1 — Gaziemirdeki def tayyara taburunun ihtiyacı olub yukarıda cins ve mikıarı yazılı yağları kapalı zarf usulile münakasaya konulmuştur.

2 — Kapalı zarf usulile münakasası 2 - 10 - 937 Cumartesi günü saat 11 de yapılacaktır.

3 — Umum tahmin tutarı 6680 lira olup muvakkat teminatı 501 liradır.

4 — Şartnamesi Komisyonda görülebilir.

5 — İsteklilerin 2490 sayılı kanunun 2, 3 üncü maddelerinde yazılı vesikalarla birlikte teminatı muvakkate makbuz veya banka mektuplarile birlikte teklif mektuplarını münakasa saatinden bir saat evel Burnavadaki askerî satın alma komisyonuna vermeleri.

15 21 25 30 3173

İLÂN

Kazaen cüzdanımı zayi etim. İçinde bulunan para bulana ait olmak üzere danda bulunan müteaddid yun senetlerile diğer evrak aşağıda gösterilen adrese getirilirse ayrıca memnun ceğimi ilân ederim.

Kömürcü Hilmi Kutlu
Asmalı Mescit No. 17

Davet

Doğanspor kulübü başlığından:

Kulübe aid bazı mühim leri görüşmek üzere kayıtlı bulunan bilûmum azanın eylûl 1937 cumartesi günü saat 19 da Güzelyalıdaki kulüb binasına gelmeleri rica ilân olunur.

İzmir Komutanlığı İlânları

İzmir Müstahkem Mevki satın alma komisyonundan:

1 — Beher çiftine tahmin edilen fiatı 444 kuruş olan 25000 çift kundura ile her bir çiftine tahmin edilen fiatı 190 kuruş olan 10,000 çift yemeni ayrı ayrı kapalı zarfla alınacaktır.
2 — Kunduranın şartnamesini 555 kuruşa ve diğerininkini parasız almak ve örneklerini görmek istiyenlerin her gün komisyona gelmeleri.
3 — Kunduranın ilk teminatı 6800 ve yemenilerin ilk teminatı 1425 Liradır.
4 — Kunduraların ihalesi 5/10/937 Salı günü saat 15 de ve yemenilerin ihalesi ayni günde saat 11 dedir.
5 — Münakasalara gireceklerin 2490 sayılı kannnun 2 ve 3-üncü maddelerinde yazılı vesikaları, ilk teminatları ile birlikte teklif mektuplarını ihale saatlerinden en az bir saat evvel Millî Müdafaa Vekâleti satın alma komisyonuna vermeleri. 18 21 25 3 3251

İzmir Mst. Mv. K. Sat. Al. Ko. Rs. den.

1 — İzmir hava kıtaatı için yalnız kumaşı ciheti askeriyeden verilmek suretile (300) adet kaput diktirilmesi açık eksiltme suretile münakasaya konmuştur.
2 — İhalesi 4-10-937 pazartesi günü saat 16 te İzmirde kışlada Mst. Mv. satınalma komisyonunda yapılacaktır.
3 — Tahmin edilen mecmu tutarı (900) liradır.
4 — Teminat muvakkata akçası (67) lira 50 kuruştur.
5 — Şartname her gün komisyonda görülebilir.
6 — İstekliler ticaret odasında kayıtlı olduklarına dair vesika göstermek mecburiyetindedirler.
7 — Eksiltmeye iştirak edecekler 2490 sayılı kanunu 2 ve 3 cü maddelerinde ve şartnamesinde yazılı vesikalarla birlikte ihale saatinden evvel komisyonda hazır bulunmaları. 17 21 25 29

İzmir Mst. Mv. sat. al. ko. nundan:

Cinsi	Kilosu	Tahmin fiatı Kuruş	İhale tarihi	saati	Teminatı Lira	K.	şek.
Sabun	34800	45	28/9/937	16	1175		Kapalı
Sabun	4500	45	28/9/937	1	152		Açık

1 — Çanakkale Mst. Mv. birlikleri için yukarıda cins ve mikdarları yazılı iki kalem sabun iki kıta şartname ile ayrı ayrı biri kapalı diğeri açık eksiltme ile münakasaya konmuştur.
2 — İhaleleri hizalarında yazılı tarih gün ve saatlarda Çanakkalede Mst. Mv. satın alma komisyonunda yapılacaktır.
3 — Şartnameleri hergün komisyonda görülebilir.
4 — İstekliler ticaret odasında kayıtlı olduklarına dair vesika göstermek mecburiyetindedirler.
5 — Eksiltmeye iştirak edecekler 2490 sayılı kanunun 2 ve 3 cü maddelerinde ve şartnamelerinde yazılı vesikaları teminat ve teklif mektuplarını ihale saatinden en az bir saat evvel komisyona vermiş bulunmaları. 12 16 21 25

1 — İzmir Mst. Mv. Sa. Al. Ko. dan:
Tümenin Edremit garnizonundaki hayvanatın senelik ihtiyacı için 325 ton Bergamadaki hayvanatı için 535 ton Ayvalıktaki hayvanatı için 132 ton olmak üzere 992 ton yulaf mukavelesi ayrı ayrı yapılmak üzere kapalı zarfla eksiltmeye konmuştur.
2 — Edremit yulafının tahmin edilen tutarı 19500 lira ve ilk teminatı 1462 lira 50 kuruştur. Bergama yulafının tahmin edilen tutarı 32100 lira ve ilk teminatı 2407 lira 50 kuruştur. Ayvalık yulafının tahmin edilen tutarı 7590 lira ve ilk teminatı 579 lira 25 kuruştur.
3 — İhalesi 8 Birinciteşrin 937 Cuma günü saat 11,30 da Edremitteki Tümen satın alma komisyonunda yapılacaktır. Nümunesi hürgün komisyonda görülebilir.
4 — Teklif mektuplarını 8 Birinciteşrin 937 günü saat 10,30a kadar komisyona teslim edilmesi şarttır. Bu saattan sonra teklifler kabul edilmez. 21 25 30 4 3253

İzmir Mst. Mv. K. Sat. Al. Ko. Rs. den:

1 — İzmir hava kıtaatının (198000) kilo ekmek ihtiyacı kapalı zarf usulile münakasaya konmuştur.
2 — İhalesi 11 Birinciteşrin 937 pazartesi günü saat 16 da İzmirde kışlada Mst. Mv. Satınalma komisyonunda yapılacaktır.
3 — Tahmin edilen mecmu tutarı (21780) liradır.
4 — Teminat muvakkate akçası (1633) lira 50 kuruştur.
5 — Şartnamesi her gün komisyonda görülebilir.
6 — İstekliler ticaret odasında kayıtlı olduklarına dair vesika göstermek mecburiyetindedirler.
7 — Eksiltmeye iştirak edecekler 2490 sayılı kanunun 2 ve 3 cü maddelerinde ve şartnamesinde yazılı vesikalarile teminat ve teklif mektupları ihale saatinden en az bir saat evvel komisyona vermiş bulunacaklardır. 23 25 3 8

İzmir Müstahkem Mevki satın alma ko. reisliğinden:

1 — Eskişehirde yaptırılacak bir çift hangar kapalı zarfla eksiltmeye konulmuştur.
2 — 5/10/937 salı günü saat 15 de M.M. V. satın alma komisyonunda yapılacaktır.
3 — İlk teminatı 9529 lira 67 kuruştur.
4 — Şartname keşif ve projeleri 828 kuruşa M. M. V. satın alma komisyonundan alınır.
5 — Keşif proje 165 bin 593 lira 24 kuruştur.
6 — Eksiltmeye girecekler kanunî teminat ve 2490 sayılı kanunun 2 ve 3 üncü maddelerinde yazılı belgelerle idarî şartnamenin 4 üncü maddesinin (F) fırkasında yazılı vesikalarla birlikte teklif mektuplarının ihale saatinden behemal bir saat evvel M. M. V. satın alma komisyonuna vermeleri. 15 21 25 30

İzmir Mst. Mv. K. Sat. Al. Ko. Rs. den:

1 — İzmir hava kıtaatının açık eksiltme suretile münakasada bulunan tesviye aletine talip çıkmadığından pazarlıkla satın alınacaktır.
2 — İhalesi 30 Eylûl 937 perşembe günü saat 10 da İzmirde kışlada Mst. Mv. satın alma komisyonunda yapılacaktır.
3 — Tahmin edilen tutarı (996) lira muvakkat teminatı (75) liradır.
4 — Şartnamesi her gün komisyonda görülebilir.
5 — İstekliler ticaret odasında kayıtlı olduklarına dair vesika göstermek mecburiyetindedirler.
6 — Pazarlığa iştirak edecekler 2490 sayılı kanunun 2 ve 3 cü maddelerinde ve şartnamesinde yazılı vesikaları ve teminat makbuzlarile birlikte ihale saatinden evvel komisyona müracaatları.

İzmir Müstahkem Mevki satın alma ko. reisliğinden:

1 — İzmirde Gazemirde yaktırılacak atelye inşaatı kapalı zarfla eksiltmeye konmuştur.
2 — Keşif bedeli 272 bin liradır. ihalesi 6 Birinciteşrin 937 Çarşamba günü saat 15 de M. M. V. satın alma komisyonunda yapılacaktır.
3 — Şartname keşif ve projeleri 1360 kuruşa M. M. V. satın alma komisyonundan alınır.
4 — İlk teminatı 14630 liradır.
5 — Eksiltmeye girecekler kanunî teminat ve 2490 sayılı kanunun 2 ve 3 üncü maddelerinde yazılı belgelerle idarî şartnamenin 4 üncü maddesinin (F) fırkasında yazılı vesikalarla birlikte teklif mektuplarını ihale saatinden behemal bir saat evvel M. M. V. satın alma komisyonuna vermeleri. 15 19 25 30

İzmir Müstahkem Mevki satın alma komisyonundan:

1 — Her bir metresine tahmin edilen fiati 315 üç yüz onbeş kuruş olan 17000 on yedi bin metre kaputluk kumaş ile beher metresine tahmin edilen 290 ikiyüz doksan kuruş olan 26000 yirmi altı bin metre kışlık elbiselik kumaş ayrı ayrı kapalı zarfla alınacaktır.
2 — Kaputluk kumaşın ilk teminatı 3927 lira 50 kuruştur. Şartname bedeli 268 kuruştur. Elbiselik kumaşın ilk teminatı 5020 beşbin yirmi liradır. Şartnamesi 377 kuruş mukabilinde M. M. V. satın alma komisyonundan verilir.
3 Kaputluk kumaşın ihalesi 8-10-937 Cuma günü saat 11 de ve elbiselik kumaşın ihalesi ayni gün saat 14 dedir.
4 — Münakasalara gireceklerin 2490 sayılı kanunun 2 ve 3-üncü maddelerinde yazılı vesaikle ve teminat ve teklif mektuplarile birlikte belli gün ve saatlerinden en az bir saat evvel M. M. V. satın alma komisyonuna vermeleri. 19 25 30 5

İzmir Müstahkem Mevki Sa. Al. komisyonu reisliğinden:

1 — Ankara garnizon birlikleri ihtiyacı için 720 ton gürgen odununun 17/10/937 Cumartesi günü saat 11 de kapalı zarfla eksiltmesi yapılacaktır.
2 — Odunun tutarı (15480) lira olup muvakkat teminatı (1161) liradır. Şartnamesi her gün komisyonda parasız görülür.
3 — İsteklilerin kanunun 2 - 3 üncü maddelerindeki vesika ve teminat makbuzlarını havi teklif mektuplarını yazılı gün ve saatten bir saat evveline kadar Levazım amirliği satın alma komisyonuna vermeleri. 24 29 3 9

İzmir Mst. Mv. K. Sat. Al. Ko. Rs. den:

1 — İzmir Mst. Mv. merkez kıtaatının pazarlıka satın alınacak (110200) kilo sığır eti ihtiyacına verilen fiat bahalı görüldüğünden ihalesi 30 Eylûl 937 perşembe günü saat 11 de İzmirde kışlada levazım amirliği satın alma komisyonunda yapılacaktır.
2 — Tagmin edilen mecmu tutarı (30305) liradır.
3 — Teminat muvakketa akçası (2273) liradır.
4 — Şartnamesi her gün komisyonda görülebilir.
5 — İstekliler ticaret odasında kayıtlı olduklarına dair vesika göstermek mecburiyetindedirler.
6 — Eksiltmeye iştirak edecekler 2490 sayılı kanunun 2 ve 3 cü maddelerinde ve şartnamesinde yazılı vesiları ve teminat muvakkatalarile birlikte ihale saatinden evvel komisyona müracaatları.

İzmir Mst. Mv. Sa. Al. Ko. nundan:

1 — 7 tane muhtelif ebat ve eşkalde şevrole veya ford kamyon ve kam,onlar pazarlıkla alınacaktır.
2 — Hepsinin tahmin bedeli 17000 on yedi bin liradır.
3 — İlk teminatı 1275 bin iki yüz yetmiş beş liradır.
4 — İhalesi 13-10-937 çarşamba günü saat 10 dadır.
5 — Evsaf ve şartnamesi bedelsiz olarak komisyondan verilir.
6 — Pazarlığa gireceklerin 2490 sayılı kanunun 2 ve 3 üncü maddelerinde gösterilen vesaikle ve teminatlarile birlikie belli gün ve saatinde M. M. V. satın alma komisyonuna gelmeleri. 3348 25 30 5 9

İzmir Müs. Mv. Sa. Al. Ko. nundan:

1 — Bir metresine tahmin edilen fiati 36,5 otuz altı buçuk kuruş olan 250000 iki yüz elli bin metre kılıflık bez kapalı zarfla alınacaktır.
2 — Şartnamesini 457 kuruşa almak ve örneklerini görmek istiyenlerin her gün komisyona gelmeleri.
3 — İlk teminat mikdarı 5812,5 beş bin sekiz yüz on iki buçuk liradır.
4 — İhalesi 15-10-937 cuma günü saat 15 dedir.
5 — Münakasaya gireceklerin 2490 sayılı kanunun 2 ve 3 maddelerinde yazılı vesikaları ilk teminatlarile birlikte teklif mektuplarını ihale saatinden en az bir saat evel Millî Müdafaa Vekâleti satın alma komisyonuna vermeleri. 3347 25 30 5 10

Mekteb kitabları

Yavuz Kitabevi

Sahibi Fahri Kitabçı getirttiği **Bütün mekteb kitablarını** en müsaid şartlarla satışa çıkardığını sayın öğretmenlerle müşterilerine arzeder.

Göz Hekimi

Mitat Orel

Adres: Beyler Numan sokağı No. 23

Kabul saatleri: Öğleden evel saat 10-12 öğleden sonra 15,30 - 17 Tele. 3434

Doktor Adil Bir

Bir müddettenberi Avrupada bulunan İtalyan hastanesi operatoru Doktor Adil Bir avdet ederek muayenehanesinde hastalarını kabule başlamıştır.

Foto Or

İNÖNÜ Cad. No. 20

Atölyede

En güzel pozlar çekilir.

Amatör işler

Temiz çabuk ucuz yapılır

Izmir Gümrük Muhafaza Taburu Satın Alma Komisyonundan:

Cinsi	Miktarı Kilo	Muhammen tutarı Lira	Kr.	Muvakkat teminatı Lira	Kr.	Eksiltme tarihi	Gün	Saat
Sabun	1957	665	38	50	00	1/10/937	Cuma	14
Zeytinyağı	996	537	85	41	00	,, ,,	,,	14,30
Sadeyağı	2115	1850	63	139	00	,, ,,	,,	15
Salça	774	123	85	10	00	4/10/937	Pazartesi	10
Patates	6112	418	70	32	00	,, ,,	,,	10,30
Peynir	1986	774	55	59	00	,, ,,	,,	11
Ç. üzüm	1261	264	81	20	00	,, ,,	,,	11,30
Gaz	6679	1202	22	91	00	,, ,,	,,	14
Zeytin tanesi	1011	313	41	24	00	,, ,,	,,	14,30
Saman	16789	419	73	32	00	,, ,,	,,	15
Arpa	34492	1552	15	117	00	,, ,,	,,	15,30
Şeker	1106	301	40	23	00	,, ,,	,,	16

1 — İzmir gümrük muhafaza taburu ihtiyacı için 20, 21, 22/9/937 tarihlerinde açık eksiltme suretile münakasaya konulan yukarıda cins ve miktarları yazılı maddelerden sadeyağı, salça, patates, peynir, çekirdeksiz üzüm, gaz ve toz şeker istekli çıkmadığından ve zeytinyağı, sabun, zeytin, arpa ve samana da verilen fiatlar pahalı görüldüğünden 2490 sayılı kanunun 43 ncü maddesine göre münakasaları on gün uzatılarak hizalarında gösterilen gün ve saatlarda eksiltmeleri İzmir Alsancak birinci kordon 364 numarada tabur satın alma komisyonunda yapılacaktır.

2 — Şartnameleri her gün komisyonda görülebilir. Muhammen tutarı ve muvakkat teminat miktarları karşılarında yazılıdır.

3 — İsteklilerin 2490 sayılı kanunun 2 nci, 3 ncü maddesinde ve şartnamelerinde yazılı vesikalarla teminat makbuz veya banka mektuplarile birlikte ihale saatlarında komisyona müracaatları. 3349

İzmir harici askerî satın alma ilânları

Burnava Tümen satın alma komisyonundan:

Cinsi	Miktarı Kilo	Mahalli	Umum tahmin tutarı Lira	Muvakkat teminatı Lira	Münakasa şekli	Tarih	Gün	Saat
Odun	60000	Gaziemir	1050	79	Açık	4/10/937	Pazartesi	10
Odun	60000	Burnava	1050	79	Açık	,,	,,	10.30

1 — Yukarıda miktar ve mahalli yazılı odunlar açık eksiltme suretile münakasaya konulmuştur.
2 — Münakasaları hizalarında yazılı saatlerde olmak üzere 4-10-937 pazartesi günü yapılacaktır.
3 — Şarnameleri her gün komisyonda görülebilir.
4 — İsteklilerin muayyen vaktinde Burnavadaki askerî satın alma komisyonuna gelmeleri. 17 21 25 30 3222

REKTA

Basur memelerinin Antivirüs ile tedavisi

İç ve dış basur memelerinde, basur memelerinin her türlü iltihaplarında, cerahatlanmış fistüllerde, kanayan busur memelerinin tedavisinde daima muvaffakıyetle şifayı temin eder.

Şark ıspençiyari Lâboratuvarı, İstanbul

Fratelli Sperco

Vapur Acentası

ROYAL NEERLANDAIS KUMPANYASI

"TRAJANUS„ vapuru 25-9-937 de gelip BURGAS, VARNA ve KÖSTENCE limanları için yük alacaktır.

"TRİTON„ vapuru 5-10-937 de ROTTERDAM, AMSTERDAM ve HAMBURG limanlarına hareket edecektir.

SVENSKA ORIENT LINIEN

"BIRKALAND„ motörü 2-10-937 de ROTTERDAM, HAMBURG, GDYNIA, DANZIG, BALTIK ve DANMARK limanlarına hareket edecektir.

"BARDALND„ motörü 16-10-937 de ROTTERDAM, HAMBURG, DANZIG, GDYNIA, NORVEÇ BALTIK ve DANMARK limanlarına hareketedecektir.

"VİKİNGLAND„ motörü 3-11-937 de ROTTERDAM, HAMBURG, DANZIG, GDYNIA, DANMARK limanlarına haeket edecektir.

SERVICE MARITIM ROUMAIN

"ALBA JULIA„ vapuru 10-10-937 de MALTA ve MARSILYAya hareket edecektir.

ZEGLUGA POLSKA S.A.

" LECHISTAN „ motörü 10/10/937 de ANVERS, DANZIG ve GDYNIA limanlarına hareket edecektir.

Yolcu ve yük kabul ederler.

İlândaki hareket tarihlerile navlunlardaki değişikliklerden acenta mesuliyet kabul etmez.

Daha fazla tafsilât için İkinci kordonda Tahmil ve Tahliye binası arkasında FRATELLİ SPERCO vapur acentalığına müracaat edilmesi rica olunur.

Telefon: 4111/4142/2663/4221

Olivier ve Şürekâsı

Limited

Vapur Acentası

Birinci kordon Rees binası
Tel. 2443

LONDRA HATTI

"POLO„ vapuru limanımızda olup 28 Eylûle kadar LONDRA ve HULL için yük alacaktır.

"PHILOMEL„ vapuru 29 Eylûlden 8 Birinciteşrine kadar LONDRA, için yük alacaktır.

"LESBIAN„ vapuru 12 Birinciteşrinde LONDRA, ve HULL için yük çıkaracaktır.

LIVERPOOL HATTI

"MARDINIAN„ vapuru 29 Eylûlden 6 Birinciteşrine kadar LIVERPOOL ve GLASGOW için yük alacaktır.

BRISTOL LEITH ve NEWGASTLE HATTI

"JOHANNE„ vapuru 28 Eylûle kadar doğru BRISTOL için yük alacaktır.

"ARABIAN PRINCE„ vapuru 10 Birinciteşrinde gelecek LEITH ve NEWGASTELE için alacaktır.

Tarih ve navlunlardakideğişikliklerden acenta mes'utliye kabul etmez.

Birinci Sınıf Mutahassıs

Dr. Demir Ali

Kamçı oğlu

Cilt ve Tenasül hastalıkları ve elektrik tedavisi

İzmir - Birinci beyler sokağı
Elhamra Sineması arkasında
Telefon : 3479

Pürjen Şahap *Tesiri tabiî, eşsiz bir müshildir. O kadar zararsızdır ki gebelere, kalp, böbrekleri rahatsız olanlara bile Doktorlar bunu tavsiye ederler.*

Ucuz, taze ve temiz iâç çeşidleri

Başdurak büyük Salepçioğlu hanı karşısında

Hamdi Nüzhet Çançar

Sıhhat Eczahanesi

nde bulunur.

MAZHAR N. RESMOR

EN GÜZEL *Rüya*

Türkiye İş Bankası.

EGE TAKSİ

TEL. 3270

En Lüks OLDSMOBİL Otomobilleri

Dahiliye Mütehassısı

Doktor

Celâl Yarkın

İzmir - Memleket hastanesi dahilî hastalıklar seririyyat şefi
Pazardan maada hergün hastalarını muayene ve tedavi eder.
Muayenehane : İkinci Beyler sokağı No. 65
Telefon : 3956
Evi : Göztepe tramvay caddesi No. 2018
Telefon ; 2545

Kız - Erkek İZMİR Yatılı - Gündüzlü

Kültür Lisesi

Resmî Liselere Muadildir.

Talebe kaydlarına devam ediliyor.

Doktor

A. Kemal Tonay

Bakteriyolog ve bulaşıcı, salgın hastalıkları

Birinci Sınıf Mutahassısı

(Verem ve saire)

Basmahane istasyonu karşısındaki Dibek sokak başında 30 sayılı ev ve muayenehanesinde sabah saat 8 den akşam saat 6 ya kadar hastalarını kabul eder

Telefon: 4115

Izmir lise ve orta okullar alım satım komisyonu başkanlığından:

Kızılçullu erkek öğretmen okulu elektrik tesisatı pazarlıkla yaptırılacaktır.

Keşif bedeli 4885 lira 40 kuruştur.

Pazarlıktan sonra ihale bedeline göre kati teminat alınacaktır. Bu işe ait fennî, hususî şartnamelerile keşif ve resimleri hergün Kültür direktörlüğünde görülebilir.

Pazarlık 28-9-937 tarihinde Salı günü saat 16 da Kültür yardirektörlüğü odasında yapılacaktır.

Bu işe girmek istiyenler 2490 sayılı kanunda yazılı vesikalarla beraber nafıa bakanlığından ehliyet ruhsatnamesini haiz olmaları ve bu mikyasta işler yaptığına dair vesika getirmesi lâzımdır. 24 25 26

Askerî Fabrikalar Umum Müdürlüğünden: Kırıkkalede yaptırılacak inşaat

Keşif bedeli 34499 lira 35 kuruş olan yukarıda yazılı inşaat, Askerî Fabrikalar Umum Müdürlüğü eatına alma komisyonunca 8-10-937 Cuma günü saat 15 de kapalı zarf ile ihale edilecektir. Şartname 1 Lira 73 kuruş mukabilinde komisyondan verilir. Taliplerin muvakkat teminat olan 2587 Lira 46 kuruşu havi teklif mektuplarını mezkûr günde saat 14 de kadar komisyona vermeleri ve kendilerinin de 2490 Nolu kanuun 2 ve 3-üncü maddelerinde yazılı vesaikle muayyen gün ve saatte komisyona müracaatları. 19 21 23 25 3226

Izmir Vakıflar müdürlüğünden

1 — Mezarlık başında Vakıflar gazinosunun üzerine inşa edilecek 3477 lira 52 kuruş bedeli keşifli ikinci katın inşası 10-9-937 gününden itibaren yirmi gün müddetle açık eksiltmeye konmuştur.

2 — İhalesi 2-10-937 cumartesi günü saat onda İzmir Vakıflar müdürlüğü binasında yapılacaktır.

3 — Bu işe aid inşaat ve eksiltme şartnamesini istekliler her gün Vakıflar dairesinde görebilirler.

4 — Muvakkat teminat miktarı 261 liradır. Eksiltmeye gireceklerin teminat makbuzunu veya millî banka mektubunu ve on bin liralık bir binanın inşaatını muvaffakıyetle bitirdiklerine dair vesaiki komisyona ibraz etmeleri lâzımdır. 9 14 19 25 3141

Devlet demiryollarından:

Alsancak Birincikordonda Çelikel sokağında 84 ve 586 kapu 40,42 harita numaralı depolar 1/10/1937 Cuma günü saat 15 te İzmir Alsancak 8 inci işletme komisyonunda açık artırma ile kiraya verilecektir.

Bu depoların muhammen üç senelik kira bedeli 720 liradır. İsteklilerin %7,5 muvakkat teminat yatırmaları ve aranılan vesikalar ve işe girmeye manii kanunî bir halleri olmadığına dair beyannamelerle muayyen vakıtta komisyona müracaat etmeleri lâzımdır. Şartnameler komisyondan parasız alınır.

21 25 3279

DEUTSCHE LEVANTE LINIE
G. M. B. H.

"ATHEN„ vapuru 25 Eylûlde ROTTERDAM, HAMBURG ve BREMEN için hareket edecektir.

"THESSALIA„ vapuru 6 İlkteşrinde bekleniyor. HAMBURG ve BREMEN limanlarından mal çıkaracaktır.

AMERICAN EXPORT LINES
The EXPORT STEAMSHIP CORPORATION

"EXMOUTH„ vapuru 22 Eylûlde bekleniyor. NEVYORK için yük alacaktır.

"EXIRIA„ vapuru 28 Eylûlde bekleniyor. NEVYORK için yük alacaktır.

"EXAMELIA„ vapuru 3 Birinciteşrinde bekleniyor. NEVYORK için yük alacaktır.

EXECUTIVE„ vapuru 10 Birinciteşrinde bekleniyor. NEVYORK için yük alacaktır.

"EXCHANGE„ vapuru 18 Birinciteşrinde bekleniyor. NEVYORK için yük alacaktır.

"CARLTON„ vapuru 22 Birinciteşrinde bekleniyor. NEVYORK için yük alacaktır.

"EXMINSTER„ vapuru 28 Birinciteşrinde bekleniyor. NEVYORK için yük alacaktır.

THE EXPORT STEAMSHIP CORPORATION
PIRE AKTARMASI SERI SEFERLER

"EXCALIBUR„ vapuru 24 Eylûlde PIREden BOSTON ve NEVYORK için hareket edecektir.

"EXETER„ vapuru 8 Birinciteşrinde PIREden BOSTON ve NEVYORK için hareket edecektir.

SEYAHAT MÜDDETI
PIRE - BOSTON 16 gün
PIRE - NEVYORK 18 gün

SERVICE MARITIME ROUMAIN
BUCAREST

"OITUZ„ vapuru 4 Birinciteşrinde bekleniyor. Ayni gün KÖSTENGE, SULINA GALATZ ve GALATZ aktarması TUNA limanlarına hareket edecektir.

"DUROSTOR„ vapuru 27 Eylûlde bekleniyor. KÖSTENCE, SULINA, GALATZ ve GALATZ aktarması TUNA limanları için yük alacaktır.

STE ROYALE HONGROISE DANUBE MARITIME

"BUDAPEST„ motörü 28 Eylûlde bekleniyor. BELGRADE, NOVISAD, COMARNO, BUDAPEŞTE, BRATISLAVA VIYANA ve LINZ limanları için yük kabul eder.

JOHNSTON WARREN LINES LTD.
LIVERPOOL

"AVIEMORE„ vapuru 26 Eylûlde bekleniyor. LİVERPOOL ve ANVERS limanlarından yük çıkaracak ve BURGAZ, VARNA, KÖSTENCE, SULİNA, GALATZ ve İBRAİL limanlarına yük alacaktır.

ARMEMENT DEPPE - ANVERS

"ESPAGNE„ vapuru Eylûl sonlarında bekleniyor. ANVERS için yük alacaktır.

KHEDIVIAL MAIL LINE

"ABUKIR„ Halen limanımızda olup PORT SAID ve ISKENDERIYE limanlarına yük kabul edecektir.

DEN NORSKE MIDDELHAVSLINJE
OSLO

"BAALBEK„ motörü 27 Eylûlde bekleniyor. DIEPPE, DÜNKERK ve NORVEÇ umum limanları için yük alacaktır.

"BAYARD„ motörü 24 Birinciteşrinde bekleniyor. DIEPPE, DÜNKERK ve NORVEÇ limanlarına hareket edecektir.

ARMEMENT H SCHULDT HAMBURG

"MARITZA„ vapuru 28 Eylûlde bekleniyor. ROTTERDAM, HAMBURG ve BREMEN için yük alacaktır.

Vapurların isimleri, gelme tarihleri ve navlun tarifeleri hakkında bir taahhüde girişilemez.