Yirmialtıncı yıl
No. 6677
Perşembe
30
Temmuz 1936

ANADOLU

Hergün sabahları çıkar, siyasal gazetedir. Telefon: 2776

Denizli'de

Pamuklu bez, boya ve terbiye fabrikası açılacaktır.

Kooperatifler ve üzüm işi

Dünkü sayımızda dikkatimizi tahrik eden bir mektup vardı. Kemalpaşa'lı bir vatandaşın imzasını taşıyan bu mektup, kooperatif mevzuu üzerinde duruyordu.

Kooperatifçilik, Türk iktısadiyatında, kendine hâs şekilde kıymetlendirmek istediğimiz bir sistemdir. Hükûmetin sık sık bu mevzu üzerinde duruşu da, bundan ileri geliyor.

Kooperatifçiliğin muhtelif şekilleri ve tatbikatı vardır. Fakat bizim kooperatif teşekkülümüz Türkiye iktısadî kuruluşunun, istihsalinin, müstahsil vaziyetinin ve devletçiliğin icabına, yürüyüşüne göre tanzim edilmiştir. Gayesi ve başlıca hedefi şudur:

Müstahsili korumak, mahsulü ıslah ve ucuza maletmek ve kıymetlendirmek,

Müstahsili korumak, derken, bittabi bunun manasının geniş olduğunu işaret etmek zait birşeydir. Hatıra ilk gelen evvelâ murabahacı ve faizcidir. Bunu müteakip de müstahsil ve tüccar münasebeti, yani, istihsal ve ihraç ahengi göz önüne gelir.

Kooperatifler, başlıca bu maksatları istihdaf etmek üzere teşkil edilmiş ve İzmir vilâyeti, sayısı ve sermayesi en fazla kooperatiflerle dolmuştur.

Fakat son dört beş senenin kooperatif çalışmalarını terazinin bir tarafına kor, sistemin kendi kıymetini da diğer kefesine korsak, her halde birincisinin çok hafif geldiğini görürüz.

Zaman zaman tâ hükûmet merkezine kadar akseden sızıltı, şikâyet ve hâdiselerden anlamışızdır ki, kooperatiflerden bazıları, başa geçirilen idarecilerin hataları ile mütemadî ihtilâfların, şahsî kapmaca rislerle çarpıştıkları birer teşekkül seviyesine düşürülmüşlerdir.

İdareci var ki, istediği ortağa gönlünün dilediği kadar kredi açmış, babasının malı imiş gibi, dostlarını, akrabalarını himaye etmiştir. Buna mukabil, diğer bir ortağa müşkülâtın çeşidini göstermiş, onu gene faizcinin kucağına atmış ve onun, kooperatife karşı olan manevî rabıta ve alâkalarını koparmıştır. Gene ne idareciler; tahsilâtı da ayni şartlarla idare ederek müesseseyi yarı meflûc bir vaziyete düşürmüşlerdir. Hattâ bu payanık karşısında, kıymetleri sukut eden hisse senetlerini bile gene gizlice kendi ellerile toplamışlardır. Şahsî menfeat ve ihtirasların bu çeşitlerine karşı asabileşmemek imkânsızdır. Biz ne düşünmüştük, netice ne olmuştu?

Kooperatiflere yeni verilen nizam, sırf bu idaresizliklerin tevlit ettikleri hataları ortadan kaldırmak ve kooperatifleri, hakikaten müstahsil hesabına çalışan birer mekanizma haline getirmek içindir.

Kooperatifin bir diğer aksaklığı, Kemalpaşa'lı vatandaşın da işaret ettiği gibi, tahsilât zamanının uygunsuzluğu ve bağ, bahçelerde bekçiler dikilerek daimî şekilde bir emniyetsizlik havasının yaratılmasıdır. Hiçbir ikraz muamelesi, bu şekilde bekçili veya jandarmalı bir nezaret ve kontrol muamelesine tâbi değildir.

Müstahsil, bundan her zaman şikâyet etmiştir ve bunu, bir şeref ve itimatsızlık mes'elesi olarak telâkki etmiştir. Buna hak vermemek ise, elden gelecek bir iş değildir.

Fikrimizce, vilâyet içinde ve koopecatifler üzerinde yapılacak bir iş vardır ve bu iş, pratik, cezrî işlerini yakından bildiğimiz vali Fazlı Güleç'le Ziraat bankası müdürlüğüne düşüyor. Bu işin ne olduğunu da söyliyelim:

Vilâyette kaç kooperatif varsa bunların şimdiki vaziyetlerini, idare tarzlarını, müstahsil arasındaki mevkilerini, kuvvet ve zaaflarını derhal tesbit etmek, aksamış olanları kurtarmak, müstahsilin itimadını artırarak baba ile oğul arasındaki bağları kuvvetlendirmek..

Yani, kooperatifi, vilâyetin her yerinde, ayni kudretli ve temiz ellerde, ayni şekilde çalışan, ayni sıkı alâkaya mazhar bir teşekkül haline getirmek..

Diğer bir nokta da, gene çiftçi vatandaşın dediği gibi, Tariş limited müessesesinin doğrudan doğruya kooperatiflerden mübayea yapması mes'elesidir ki, biz bunu da tetkike şayan görüyoruz. Ve fikrimizce, eğer buna imkân hasıl olursa iki cihetli bir menfeat de temin edilmiş olacaktır. Bundan kooperatifin bünyesi de kuvvet alacaktır. İlâveten diyebiliriz ki, böyle bir hareket, İzmir piyasasına gelen mal az olacağı için, daha normal bir piyasa iştikrarının da doğmasına yardım edecektir.

Orhan Rahmi Gökçe

Büyük Şef Ankara'ya vardı. Vekiller heyeti toplandı.

Çanakkale boğazı tahkimatı için idhalât ve ihracata yüzde bir zam isteniyor.

Fırka grubu dün toplandı. Kamutay da bugün Montrö mukavelesi kanununu çıkaracaktır. Türk-İngiliz münasebatı inkişafta.

Vekiller heyeti

Ankara, 29 (A.A)— Reisicumur Atatürk, bugün saat 14 te şehrimize gelmişler ve istasyonda Büyük millet meclisi reisi Abdülhalik Renda, başbakan İsmet İnönü ile bakanlar, meb'uslar, bütün bakanlıklar ileri gelenleri ile istasyonun iç ve dışını dolduran kalabalık bir halk kütlesi tarafından selâmlanmışlardır.

Paris, 29 (Radyo) — Dış işleri bakanı M. Delboş bugün Türkiyenin Paris sefiri Suad ile uzun bir mülâkat yapmıştır.

Londra, 29 (Radyo) — İngilterenin Ankara sefiri Sir Pers Loren, Türkiye dış işleri bakanlığına boğazlar hakkındaki yeni uzlaşmadan dolayı İngiltere hükûmetinin memnuniyet ve teşekkürlerini iblâğ etmiş ve bu uzlaşmanın iki devlet arasındaki münasebetlerin inkişafına güzel bir başlangıç olduğunu söylemiştir.

Ankara, 29 (Hususî muhabirimizden)— Reisicumur Kamâl Atatürk, Eskişehir'den geçerken bir müddet kalmışlar ve şehrin su ihtiyacını tetkik etmişlerdir. Neticede her eve su verilmesi için belediye reisine emir vermişlerdir.

Ankara, 29 (Hususî muhabirimizden)— Buyük Millet meclisinin yarınki toplantısında, Kastamoni saylavı Sabih'in, boğazların tahkimi için ithalât ve ihracat üzerine yüzde bir zam şeklinde bir kanun teklif edeceği söylenmektedir.

Ankara, 29 (Hususî muhabirimizden) — Vekiller heyeti bu ak-

—Sonu 2 inci sahifede—

İngiltere kabinesi toplantısı ve Almanya'dan istenilen cevap..

M. Eden kral tarafından kabul edildi

Eden'in beyanatı iyi karşılandı. Fakat M. Mussolini ilhakın tanınmasında ısrar edecek..

Roma, 29 (Radyo)— M. Eden'in avam kamarasındaki beyanatı bütün Roma'da iyi bir tesir yapmıştır. Bu beyanat, Avrupa vaziyetini düzeltecek mahiyette telâkki edilmektedir.

Almanya'dan istenilen cevaplar da artık maziye intikal etmiş ve unudulmuş demektir.

Londra, 29 (Radyo) — İngiliz kebinesi umumî heyeti toplanmıştır. Bu içtimaın tatil arefesinin sonuncu içtimaı olduğu söylenmekte olmakla beraber, bir içtima daha ihtimal dahilindedir.

Bütün bakanlar, birisi müstesna olmak üzere tatil seyahatine çıkacaklardır; fakat hiçbir bakan ecnebi memlekete seyahat etmiyeceklerdir.

M. Baldvin, Şakere yarın gidecek ve paytahttan çok uzaklaşmıyacaktır ve icabında kabineyi hemen içtimaa davet edecektir.

Amele fırkası lideri Major Etli, Sovyet Rusya'ya gidecektir.

Londra, 29 (Radyo)— M. Eden dün (Bugün) Bukingam sarayında kral sekizinci Edvard tarafından kabul edilmişttr.

Londra 29 (Radyo) — M. Baldvin, avam kamarasındaki başvekâlet dairesinde kabinenin azalarile hafi bir içtima akdetmiştir. Bu

M. Eden

içtimada Sir Samuel Hoar, Düfkuper, üç müdafaai milliye bakanlığı irtibat bakanı Sir Tomas İskilir hazır bulunmuştur.

Bu içtimaa ekseriyet fırkası liderleri de davet edilmiş ve Almanyanın silâhlanması üzerine Lord Çurçil'in tezi tetkik ve müzakere olunmuştur. Ayni içtımada diğer devletlerin silâhlanma mesaisi de tetkik edilmiştir.

Bu içtimada, avam kamarasının cuma günü yaz tatili yapması ve 29 teşrinievelde toplanması kararlaştırılmıştır.

Kış içtimaını 3 teşrinisanide kral Sekizinci Edvard açacaktır. Maamafih, lüzum hasıl olduğu anda avam kamarasının hemen toplanması için icabeden tedbirler alınmıştır.

Paris 29 (A.A) — M. Eden'in beyanatı hakkında mütalealar yürüten gazeteler umumiyetle İtalyanın beşler konferansına iştirak etmomesi için artık hiçbir sebeb mevcud olmadığını yazmaktadırlar.

Maamafih Övr gazetesi M. Musselini'nin Habeştstrı'daki emri vakiin tanınmasını istiyeceğini istihbaratına atfen yazmaktadır.

Londra 29 (Radyo) — İngiltere başbakanı M. Baldvin; Almanyanın, eski müstemlekelerini İngiltereden istediği ve bunun için bir muhtıra verdiği hakkındaki haberlerin, tamamen asılsız olduğunu söylemiştir.

İngiltere her halde harbedecekmi?

Londra, 29 (A.A) — Eden'in avam kamarasındaki beyanatını mevzuubahs eden Osten Çemberlayn demiştir ki:

İngiltere'nin her halde harbedeceği bazı vaziyetler vardır. Bu vaziyetler İngiltere'nin ve imparatorluğun müdafaası ve Fransa'nın istiklâl ve tamamiyeti mülkiyesine sıkı sıkıya bağlı bulunan Belçika ve Holanda'nın istiklâllerinin korunmasıdır. Diğer meselelerde İngiltere hükûmeti her vak'ada kendi imkân ve menafii ile diğer memleketlerin hattıhareketini gözönünde tutarak vaziyeti muhakeme etmek hakkını muhafaza eylemelidir.

Londra, 29 (A.A)— Gazeteler avam kamarasının Eden'in dış siyaset hakkındaki beyanatından sonra hükûmeti 138 muhalife karşı 313 reyle tasvip etmiş olmasını müsait bir surette karşılamaktadır.

Asiler İngiltere'den dört tayyare almışlar. Yabancıların hicreti devamdadır.

(100) Komünist kurşuna dizildi. Asilerle harp devamdadır!

Loyala'da asiler korkudan teslim oldular. Belçika sosyalistleri İspanya için yardım istiyorlar. Asiler Madrid elektirik tesisatnı bozdular..

Kralın oğlunun yaptığı beyanat.

İspanya'da şehir ortalarında ölmüş at cesedleri siper ediliyor ve kurulan barikadlar

Cebelüttarık 29 (Radyo) — İspanyadan gelen haberlerde bir yenilik ve değişiklik yoktur. Madride dahiliye bakanı, hükûmet kıtalarının âsilere karşı bir taarruz hazırladıklarını bildirmiştir. Dahiliye bakanı, hükûmetin mesaisini teshil için grevlerden sarfınazar edilmesini rica etmiştir.

Madrid'den gelen haberlere göre Valansiya'dan 11 tren gıda maddeleri gelmiştir. Diğer cihetten General Franko da İspanyol Afrikasındaki askerlerin yardımı ile Malaga'ya büyük bir taarruz hazırlamaktadır.

Göta'dan verilen bir radyo Marnarada bulunan 3900 İspanyol bariyeliye mensup ailenin âsiler elinde rehine olarak tutulduğunu ve donanmaya âsilere ilhak için sonuncu mühletin verildiğini bildirmiştir. Âsi askerler, Malaga üzerine yürümege başlamışlardır. Hükûmet kıtaları şiddetle mukavemet etmektedir.

Âsilerin general Kabenella idaresinde teşkil ettikleri muvakkat hükûmet, mevcudiyetini bütün ecnebi devletlere bildirmiş ve sefirlerini göndermekte olduğunu ilâve etmiştir.

Navar ve Kostilden âsilere birçok gençler iltihak etmektedirler. Bugün akşam üzeri Madrid'e 40 kilometre mesafede bulunan Esküriyod sarayı civarından tüfek

—Sonu 6 ıncı sayfada—

DÜŞÜNDÜKLERİM

Sütunlarda

Önümde yığınlarla gazete demeti, masanın sol tarafında kitaplar var. Çekmecelerde mektublar, makaleler ve tetkik için gönderilmiş romanlar, tarihî tefrikalar duruyor.

Arka tarafımda dıvar boşluğunda, kiminin ömrü kısa bir zamanın heyecan ve zevkinde çürüyen, kiminin de ağır ve ifadeli yûrüyüşleri daha çok yıllar uzayacak mecmualar var.

Şöyle kendime geldim ve bunların heyeti umumiyesini düşündüm.

Büyük bir âlemin içinde yaşıyordum. Evet, bu bir âlemdi elbet! Çeşit çeşit düşünüşlerin, çeşit çeşit üslûplara takılmış insanların, ayrı ayrı davalara inanmış veya hiç inanmadan sadece sahife doldurmuş olanların, insan zevkini ve insan ruhunun iptidaî temayüllerini istismar etmeğe kalkanların.

Roman diye san'atı kepaze edenlerin,

Tarihî tefrika diye tarihî öldürenlerin,

Veya bir damla su içinde büyük ve engin bir denizin bütün varlığını yaşatabilenlerin,

Şöhretsiz ve mütevazi fakat ağır kıratta münevverlerin yaşadıkları âlem.. Büyük bir yer değil, bir masanın üstü, birkaç çekmece, bir dıvar boşluğu içinde kurulmuş âlem..

Yavaş yavaş onu muhayyelemin içine aldım. Büyülttüm, genişlettim, şekillendirdim, yerlerini ayırdım. Ve nihayet gördüm ki, içinde yaşadığımız âlemin tıpkısı, tâ kendisidir!

Bir gazeteyi karıştırdım. Sütunlarına baktım. Ne kadar çok insan konuşuyordu, Hepsi de başka kafaların, başka ruhların kaynaklarından kopup gelmiş.

Kimi soğuk bir yaz şerbeti inşirahı veriyor.

Kimi haşlanmış, ekşi bir su gibi..

Kimi tortulu ve bulanık..

Bir diğer eseri karıştırdım. Yazıcı bir cemiyet hâdisesine girmiş. Hâdiseyi kulaklarından yakalıyarak sırt üstü y re yatırmış, yüzünü, gözünü, ağzını, burnunu, hattâ başındaki kılların dibini tetkik ediyor ve gösteriyor. Ben de o hâdiseyi görüyor gibi idim. Demek ki, yaşadığımız ve hakikî alemimizin bir parçası ile karşı karşıya gelmiştim.

Sonra, zavallı bir şâirin yazısını okudum. Güldüm:

— Hasta -dedim- ayni zamanda aptal ve buna ilâveten acınacak bir cahil!

O da bu âlemin içinde kuru ve çatlak bir ses, hayır nezleli bir öksürüktü.

Elime Nedim'in divanı geçti. Birkaç parça okudum. Tarihin dıvarlarından atılarak tâ Lale devrine kadar gittim ve Sultan Deli İbrahim'le beraber, Sadabade vardım. Bu yedi kutublu delinin, kaplumbağa üstüne mum dikerek eğlendiğini ve Nedim'in bir erkek çocuğa derin derin baktığını gördüm.

Âlemdi, bu da tarihe gömülmüş bir âlemdi!

Sütunların nihayetsiz ifadesine, satırların karaltılarına gömülmüş bir âlem ki, tıpkı yaşanmış, yaşanan ve yaşanacak zamanların bütün hâdise ve hareketlerini kucağına almış ta önümde diz çökmüş. Ve ben, ântika meraklısı bir insan gibi bu sütunlara bakıyorum.

Orhan Rahmi Gökçe

Olimpiyad meş'alesi Viyana yolunda.

Atletler Berlin'de toplanıyorlar. İtalyan atletleri Berlin'e vardılar.

Berlin, 29 (Radyo)— Olimpiyada iştirak edecek atletlerin son grupları da gelmektedir. Bugün Malta ve İsviçre'ye mensup iki grup gelmiştir. Bu akşam 207 atletten mürekkep Fransız grubu beklenmektedir.

Peşte, 29 (Radyo) — Dün saat 18 de olimpik meş'alesi son Yugoslav atletinden ilk Macar atletine teslim edilmiş ve 20,5 te Peşte'ye vasıl olmuştur.

Bu münasebetle Buda-Peşte'de büyük spor şenlikleri yapılmıştır.

Saat 22 de meş'ale garba ve Avusturya hudutlarına doğru hareket etmiştir.

Viyana, 29 (Radyo)—Olimpik meş'alesi bugün Macarlar tarafından saat 14,30 da Avusturya atletlerine teslim edilmiş ve bu akşam saat 19 da Viyana'da beklenmektedir.

Berlin, 29 (Radyo) — İki yüz İtalyan atleti Berlin'e vasıl olmuş ve Alman'lar tarafından karşılanmışlardır.

Akşam İtalyan'lara bir ziyafet verilmiştir.

Bükreş, 29 (Radyo) — Romanya sporcuları bugün miralay Dombrovski'nin riyasetinde Berlin'e hareket etmiştir.

Paris, 29 (Radyo) — Berlin Olimpiyatına iştirak edecek sporculardan bir grup bu gün Berlin'e hareket etmiştir.

Dançing tahkim edilecek.

Londra, 29 (Radyo)— Dançing serbest şehri Nazi partisi ve hükûmet, şehrin ve limanın tahkimine karar vermiştir.

Fransa'da yeni fırtınalar

Paris, 29 (Radyo)— Büyük bir fırtına Fransa'nın yarıdan fazlasında hükûm sürmektedir. Yağmurlar yüzünden Sen nehrinin taşacağı tahmin edilmektedir.

8 Ağustos cumartesi akşamı

Şehir Gazinosunda

Göztepe Spor Kulübü

Senelik Gardenpartisi

Fevkalâde olarak yapılacaktır.

Geçen sene Güzelyalı'da verilen bu gardenparti çok büyük bir rağbet ve memnuniyet kazanmış idi. Bu seneki hazırlıklarda azamî fedakârlıklar gösterilmiştir. Muvaffakıyet daha büyük olacaktır.

Günün Telgraf Haberleri

Almanya, Çekoslovakya-ya anlaşma teklif etti.

İngiltere'den de müstemlekât istedi. Cevap verilmiyecek, fakat toprak verilecektir!

Paris 29 (Radyo) — Övr gazetesinin Londra'dan öğrendiğine göre, İngiltere müstemlekât nazırı Horsbi Bore, Almanya'ya Amerika'daki muhtelif müstemlikelerden bir parça ayrılması hakkındaki gizli bir plân hazırlamaktadır.

Londra'da bu şekilde bir plân tanzim edilirken, Almanya da İngiltere hükûmetine bir nota vererek müstemlekâtı arazisinin yeniden tevziini istemiştir. Bu notanın cevabsız kalacağı sanılmaktadır.

Londra, 29 (Radyo)— Morning Post gazetesi, Almanyanın Çekoslovakya'ya on senelik bir ademi tecavüz misakı akdini teklif edeceğini yazmaktadır.

Berlin, 29 (Radyo) — Almanya'nın, iki sene için Çekoslovakya'ya bir anlaşma teklif ettiği haber verilmektedir. Yapılan teklife göre, Almanya, Çekoslovaya'yanın, federal haline gelmesini ve derhal Rusya ile olan anlaşmalarını hükümden iskat etmesini istemektedir.

Bu haber, Avrupa siyasal mahafilinde derin akısler yapmıştır.

İngiltere

İki büyük zırhlı yaptırıyor.

Londra, 29 (Radyo) — Donanma birinci Lordu Sir Samuel Hoar, İngiltere'nin inşa etmek üzere bulunduğu iki büyük zırhlının, gelecek sene ikinci kânuna bırakıldığını beyan eylemiştir.

Çok yerinde

Gebermelidirler !

İstanbul, 29 (Hususî) — Halep'te çıkan bir gazete, vatan haini Çerkes Etem ile kardeşi Reşide intihar etmelerini tavsiye eylemekıedir.

Mudurnu'daki Zarar ve ziyan..

Mudurnu, 29 (A.A) — Altı köy mahsulünü tamamen ve beş köyünkünü de kısmen tahrip eden dolu birçok yolları da bozmuştur. Bu yüzden Bolu-Mudurnu posta otomobili gelememiş, posta hayvanlarla taşınmıştır.

Fransa'da faşist cemiyetleri..

Paris, 29 (A.A) — Feshedilen faşist cemiyetlerinin tekrar teşekkül etmekte olduklarına dair vukubulan ihbarlar üzerine birçok taharriyat yapılmış ve bu meyanda Sovyet aleyhtarları komitesi merkezinde araştırmalarda bulunulmuştur.

Polis bir takım vesikalar ele geçirmiş ve bunları adliyeye tevdî etmiştir.

Italya - Habeşistan

Ras Kassa'nın oğlu da Yakalananlar Arasında mı ?

Adis-Ababa, 29 (Radyo) — Yapılan temizleme ameliyatı üzerine meydana çıkarılan Habeş rüesası arasında Ras Kassa'nın oğlu da vardır. Bunlar şiddetli bir müsademe neticesinde meydana çıkarılmıştır. Bu müsademelerde yedi çete dağıtılmış ve Habeş âsileri 1000 maktul bırakarak kaçmışlardır. Yerli halk ta bu temizleme ameliyatına yardım etmiştir.

Eskişehir valisi istifa etti..

İstanbul, 29 (Hususî muhabirimizden) — Eskişehir valisi Talât, istifa etmiştir.

Akdeniz Emniyeti..

İstanbul gazeteleri bu hususta neler söylüyorlar?

İstanbul, 29 (A.A) — Yunus Nadi Cumuriyette, İngiliz dış bakanı Eden'in son nutkunda, Akdeniz-de emniyet tedbirlerinin lüzumsuz olduğuna dair beyanatının manâsı, İngiltere'nin şimdi Lokarno devletlerini bir araya toplamak gaygusu ile İtalya'yı bu toplantıya iştirake teşvik etmek olduğunu söyliyor ve Akdeniz emniyeti mes'elesinde ısrar ederek diyor ki:

"Akdeniz emniyeti diye, müstakil ve mühim başlı başına bir mes'ele vardır. Onu, heybeti ile göz önüne almak cesaretini göstermelidir.

(Tan) gazetesi baş yazısında, Eden'in son nutkundan ve bu nutkunun emniyet ve Türk—İngiliz dostluğunun inkişaflarına taalluk eden kısmından bahs ile şunları yazıyor:

"Eğer boğazlar anlaşması iki memleket arasında sıkı ve samimî bir yakinlık husule getirmek gibi bir netice vermiş ise, bunu her iki taraf hesabınada, dünya sulhu ve emniyeti hesabına da memnuniyete değer bir netice addetmek icabeder.„

Denizli ve Kastamonide

El sanayii teşkilâtlandırılacak..

Ankara, 29 (Hususî muhabirimizden) — Denizli ve Kastamoni'de el sanayiinin teşkilâtlandırılması kararlaştırılmıştır.

Denizli'de, bir pamuklu bez boya ve terbiye fabrikası kurulacaktır.

İrak İsyanı Bastırıldı...

Bağdad, 29 (Radyo)—İrak'ta Başgösteren isyan, tamamen bastırılmıştır. İsyan mıntakasında âsayiş ve intizam iade edilmiştir. Bu sebeple bir iradei kralî, örfi idareyi kaldırmıştır. İsyan mürettiplerinden idama mankûm olanların cezası, müebbet küreğe çevrilmiştir.

Vekiller heyeti toplandı

Ankara, 29 (A.A) — İcra vekilleri heyeti bugün Başvekil İsmet İnönü'nün reisliği altında toplanarak muhtelif işler üzerinde görüşmelerde bulunmuş ve bu işlere ait kararlar vermiştir.

Dil kurultayına

Japon ve Sovyet âlimleri gelecek

İstanbul, 29 (Hususî muhabirimizden) — Üçüncü dil kurultayına, Sovyet ve Japon âlimleri de iştirak edeceklerdir.

Uşak'ta

Ortamekteb ihtiyacı vardır..

Uşak, 29 (A.A) — Bu yıl ilçemiz ilk okullarına 4004 talebe devam etmiş ve bunlardan 2370 talebe terfî eylemiş ve 458 talebe mezun olmuştur. Mektebi bitirenler orta okula girmiye hazırlanıyorlar. Fakat orta okullar kendi müdavimlerini bile sığıştırmak müşkülâtı ile karşılaştığından orta mektebe girmek istiyen ilk mezunların vaziyeti müşkülât arzetmektedir. Vaziyet şimdiden Kültür bakanlığına bildirilmiştir.

Pamuk ipliği

Sümerbank Yetiştirecek

Ankara, 29 (A.A) — İktısat vekâleti tarafından verilen emir üzerine piyasada ihtiyaç hissedilen pamuk ipliklerini iki gün zarfında piyasaya dökmek üzere Sümerbank kendi fabrikalarına emir vermiştir. Bu suretle piyasanın iplik ihtiyacı birkaç güne kadar fazlasile temin edilmiş olacaktır.

Büyük Şef Ankara'ya vardı.

—Başı 1 inci sahifede—

şam toplanmış ve Montrö boğâzlar mukavelenamesi münasebetile büyük millet meclisine verilecek kanunları tetkik etmiştir.

Ankara, 29 [Hususî] — Büyük millet meclisi yarın öğleden sonra saat 14 te Mustafa Abdülhalik Renda'nın riyasetinde toplanacaktır.

Ankara, 29 [Hususî] — Fırka gurubu bugün öğleden sonra toplanmış, boğazlar mukavelenamesi etrafında müzakerede bulunmuştur.

İtalya

Türkiye ve Yunanistana teminat vermiş!

Atina 29 (Radyo) — Atinaiekanea, M. Eden'in Akdeniz hakkındaki beyanatından bahsederek:

Bu vaziyetin düzelmiş görünmesi, İtalya'nın Türkiye ve Yunanistan'a verdiği kat'î teminattan doğmuştur. Bu, açık siyasetin bir neticesidir. Demektedir.

Londra 29 (Radyo) — Avam kamarasının bugünkü toplantısında, amele partisine mensup saylaylardan (Halidey) in istizah takririne hükûmetçe cevab verilmiş ve İngiltere'nin askerî, hava ve deniz kuvvetlerini bir taahhüt altına sokacak hiçbir anlaşması olmadığı ve tamamen serbest bulunduğu bildirilmiştir.

Fas'ta

İsyan çıkmak üzere

İstanbul, 29 (Hususî) — Son gelen haberlere göre, Fas'ta vaziyet çok gergindir. Fransızlar aleyhine bir isyan çıkacağı bildiriliyor.

Büyük bir orman yangını

Acıpayam, 29 (Hususî) — Köyceğiz — Acıpayam mültekasında Deyne Karabayır ormanlarında iki gün evvel çıkan bir yangın bütün şiddetile devam etmekte ve genişlemektedir. Alâkadar memurlar, bugün yangın mahalline gitmek üzeredirler.

İspanya'da

Faşist Liderleri tutuldu..

Madrit, 29 (Rydyo) — İspanya faşistler liderleri ile zevceleri, bugün İspanya hükûmeti tarafından tevkif edilmişlerdir.

Afyon için avans verilecek..

Ankara, 29 (Hususî muhabirimizdsn) — Ziraat Bankası bir Ağustos'tan itibaren afyon almağa başlıyacak ve müstahsile avans da verecektir.

Fransa'da grev

Bordo, 29 (Radyo)— İnşaat amelesi grevi hitam bulmuş Otelciler grevi devam etmektedir.

Şomen'de, yukarı Marn valisi greve nihayet verilmesini tavsiye etmiştir.

Fransız kabinesi

Paris, 29 (Radyo) — Kabine meclisi yarın Elize sarayında toplanacaktı. Bu içtima önümüzdeki Cumartesine talik edilmiştir.

Anadolu satışı

Bazı satıcılar, bizim arzumuz hilâfına, şehrin bir iki yerinde ve bazı kazalarda Kazâlarda Anadolu'yu 3—3,5 kuruşa satmaktadırlar. Bu, sırf satıcılar arasındaki hususî rekabetlerden ileri gelmektedir. Yoksa, gazetemizin fiati, her zaman olduğu gibi beş kuruştur. Kendilerine ihtarat yapılmış olmakla beraber bu gibi ahvalde Anadolu'yu sevenlerin bizi haberdar etmelerini dileriz.

Yeni Türkiye ve Rolü

Falih Rıfkı Atay

Bugün, dünden, daha emniyetteyiz: Bunun ilk manası daha kuvvetli olmaktır.

Bizim hususî bir düşmanımız yoktur: Müşterek, herkes için ve heryerde olan düşman harb tehlikesidir. Kollektif emniyet hakikat olmadıkça bu tehlike vardır. Bugün ona karşı ondan daha fazla hazırız. Bu hazırlık, barış halinin müdafaası için başlıca şartlardan biridir.

Dostlarımızın dünden daha kuvvetli dostuyuz. Bunun ehemmiyeti nasıl küçümsenebilir.? Tehlikede ve zayıf dost bir yük, emniyette ve kuvvetli dost bir dayançtır. Herkes, hak ve adalet bile zayıfın yanından kaçıyor.

Karalarımız zaten emniyette idi. Deniz kapılarımızı da emniyet altına aldık. En rahat uykumuzu, Türk havalarına müdafaa emniyeti veren kanadlarımızın gölgesinde uyuyacağız. İçeride medeniyetçi, dışarıda insaniyetçi davası için uğraşan 17 milyona yakın Türk'e, sây huzuru arıyoruz. Atatürk, kurmuş olduğu devletin sarsılmaz devam şartlarını tesis edecektir.

İnkılâbımızın samimiyet ve esaslılığı hakkında hiç kimsede şüphe ve tereddüt bırakmadık. 18 inci asırdanberi osmanlı imparatorluğu boğazları üstünde didişen iki devlet, Rusya ve İngiltere, ancak yeni Türkiye'nin hürriyetine, durluğuna ve barışçılığına inandıkları için, birkaç günde anlaşabildiler. Akdeniz ve Karadeniz üzerinde günlerce uzayan Anadolu sahillerinin, her iki denizde her türlü alâkası olan bütün devletler için emniyet hududları olduğu anlaşılmasaydı, Montrö görüşmeleri bu kadar çabuk ve kat'î bitmezdi.

Sulhtan konuşuldukta, Türkiye politikasının tenkidi ayni mantığın içine sığıştırılamaz. Boğazlar mes'elesinin halledilmiş olmasının şüphesiz büyük bir ehemmiyeti vardır. Türkiye hür kaldıkça bu ehemmiyet, ancak, müşterek emniyet ve cihan barışı lehine olacaktır. Elimizde bulunan birçok imkânlardan hiç birini, insanların rahatı bozulmak için kullandırmamak azmindeyiz. Bulunduğumuz coğrafya noktasının, her bakımdan kıymeti ne kadar büyük olduğunu bizim kadar herkes biliyor.

Fakat bu toprakların tarih ve ıstırabını bizim kadar kimse bilmez. Bizim barışçılığımız bu bilgimiz derecesinde samimî, müdafaa irademiz, tecrübemiz derecesinde yüksektir. Bu topraklar üzerinde tarih beşeriyetlerin, biz nesillerin mahvolup gittiğini gördük. Bunun başlıca sebebi, Küçük Asya'da sağlam bir kuvvet istikrarı teessüs etmemiş olmasındandı: Yeni Türkiye bu istikrara vücud verecektir. Eski facialarn tekrarında zevk ve menfaat bulmıyan herkes, şüphesiz, bu eserin yapılmasında Kemalist inkılâbçılara yardım edecektir.

İzin

Ağırceza mehkemesi zabıt kâtibi Hüsnü Uğurlu'ya yirmi beş gün izin verilmiştir.

ŞEHİR HABERLERİ

Şehitler caddesinde büyük yangın

Bir kereste fabrika ve deposu yandı, zarar elli bin liradır.

Dün saat 12,45 de şehitler caddesinde mütevelli oğlu Mehmed'e ait kereste ve kutu fabrikası, motör dairesinden çıkan yangın neticesinde tamamen yanmıştır. Fabrika binasının yüksek olması ve yangın esnasında civardaki binalara mütemadiyen kıvılcım sıçraması yüzünden dünkü yangında şehitler semti, büyük bir tehlike atlatmıştır. Bu tehlike ayni zamanda bütün İzmir'i elektirik'ten mahrum bırakabilecek derecede büyüktü. Çünkü aksi istikamette esecek bir rüzgâr, İzmir elektirik şirketi fabrikasını da yakabilirdi. Hattâ şark sanayi şirketine ait fabrikada tehlikede idl. Fakat itfaiyenin çok takdire şayan faaliyet ve hamlesi sayesinde yangının genişlemesinin önüne geçilmiş ve yangın mevzii bir şekilde kalmıştır.

İtfaiye derhal yetişmiş ve yangın çıkabilecek bütün ev ve diğer binaları sıkı bir kontrol altına almıştır.

Yanan kereste fabrikasında 150 metre mik'abı mamul ve gayri mamul kereste vardı. Bunlar tamamen yandıktan başka makine dairesi de tamamile yanmıştır. Yangın, fabrika ittisalindeki (Tariş) üzüm kurumuna aid ve içinde 35,000 lira değerinde kutuluk kereste bulunan depoya da sirayet etmiş ve buradaki kerestelerden bir kısmı yanmıştır. İtfaiyenin, mebzul su sıkması sayesinde depoda yangının genişlemesinin önüne geççilmiş ve kerestelerin çoğu kurtarılmıştır.

Üzüm korumuna ait depoda 5000 lira değerinde kereste yanmış ve hasara uğramıştır.

Adliyece yangın tahkikatına derhal el konmuş ve müddei umumî muavini Mümtaz Yılmaz, dün hâdise yerine giderek tahkikata başlamıştır. Yangının, motorun ekzoz borusuna yakın bir yerde bulunan talaşların ateş almasından çıktığı anlaşılmıştır. Hattâ, rüzgârın sevkile uçan bir kâğıt parçasının; ekzoz borusunun daimî surette kızıl bir halde duran kısmına çarparak ateş aldığı, yanarak yere düştüğü ve talaşları da tutuşturduğu söyleniyor.

Yanan fabrika binası 7000 liraya, makina dairesi 9000 liraya, içindeki keresteler de 10,000 liraya Abdi Vehbi sigorta şirketine sigortalı idi. Üzüm kurumuna aid kereste ler ve deponun ise 70,000 liraya sigortalı olduğu söyleniyor.

Adliye, bu yangına, büyük bir ehemmiyet atfetmektedir. Müddeiumumilikçe, bugün teşkil edilecek ehli vukuf marifetile hâdise yerinde tedkikat yapılacaktır.

Dün akşam geç vakte kadar üzüm kurumuna aid depodaki kerestelerin tahliyesi için çalışılmış ve ayni zamanda yangın'n söndürülmesi faaliyetine de devam olunmuştur.

Adliye, motörün faaliyette bulunmadığını da tesbit etmiştir. Yangından mütevellid zarar miktarı ellibin liraya yakın tahmin ediliyor. Fabrikada tüccara aid kasa ve defterler kurtarılmıştır. Bugün onlar da tetkik edilecektir.

Belediye Doktorları Faaliyette..

Belediye doktorları, Reislikten verilen emir üzerine şehirdeki bütün kahvehanelerle bakkal, berber ve diğer esnaf dükkânlarını birer birer tetkike başlamışlardır. Talimatnameye göre kahvehanelerin döşemeleri parke veya beton olacak, her masada birer sigara tablası bulunacaktır. Bakkal dükkânlarında da akar su bulundurulacak ve döşemeler beton veya parke olacaktır. Diğer esnaf ta böyledir. Bunları henüz yapmamış olanlara mühlet verilecek ve zamanında tamamlamaları istenecektir.

Halkevinde çalışmalar

Son zamanda İzmir halkevinde hararetli çalışmalar göze çarpmaktadır. Yeni halkevi reisi Memduh, lûzumlu bazı tamiratla meşgul olmaktadır. Her hafta cumartesi akşamları halkevi bahçesinde yapılmakta olan bahçe eğlenceleri, geçen hafta havanın müsaadesizliğinden yapılamamıştı, bu hafta eğlencelere devam edilecektir.

ELHAMRA Telefon 2573

Bugün iki büyük film birden

1 - Viyana Bülbülü

Martha Eggerth

2 - Fakir bir delikanlının hikâyesi

Marie Belle

Duhuliye 20 Kuruştur.

Seanslar — 4 de Fakir delikanlı, 6 da Viyana bülbülü, 7,30 da fakir delikanlı, 9,15 te Viyana bülbülü

EKONOMİ

üzüm mahsulü çok nefistir.

Vadeli satışların mühim miktarı bulduğu söyleniyor.

Üzüm piyasasının açılması gün geçtikçe yaklaşıyor. İhracatçılar, busene yapacakları üzüm ve incir ihracatı için imalâtanelerini tanzim ile meşguldürler. İmalâtaneler temizlenmekte, badanalanmakta ve pençerelerine teller geçirilmektedir. İncirlerde incir kurdu üremesine mâni olmak için imalâtaneler pençerelerinin daimi surette kapalı bulundurulması lâzımdır.

İmalâthanelerin sıhhî işlerile meşgul olacak doktorlar da bugünlerde tayin edileceklerdir. Üzüm piyasasının geçen senelere nazaran busene daha erken açılacağı tahmin edilmektedir. Ağustos haftası içinde borsaya mühim miktarda üzüm geleceği anlaşılmıştır. Buseneki üzüm mahsulü çok nefis olacaktır. Taneler iridir. Bunun sebebi havaların zaman zaman gösterdiği tebeddüldür. Maamafih üzümler henüz sergilerde bulunduğundan tabiî vaziyetin ne olacağı hakkında şimdiden kat'î söz söylemek mümkün değildir.

Buseneki üzüm rekoltesinin 580,000 çuval olacağı tahmin edilmektedir. Geçen seneki rekolte bidayette 700,000 çuval tahmin edilmişti, fakat sonradan bu miktar 550,000 çuvala inmişti. Buseneki rekolte miktarının ne derece düşeceği henüz bilinememektedir.

***

Berlin Türk ticaret odasından Almanya piyasalarındaki üzüm ve diğer mahsullerimizin satışları hakkında şehrimizdeki alâkadarlara mühim bir rapor gelmiştir. Bu rapora göre üzüm piyasası son hafta içinde normal bir şekilde devam etmiştir. Gerek eski, gerek yeni rekolte üzerinden mahsul satışları yapılmıştır.

Hamburgda mevcut veya yolda bulunan mallar üzerinden muameleler mevsime nisbetle iyidir. Ancak fiatlerde hafif bazı tenzilât yapılmıştır. Bunun sebebi de yeni mahsulün idrakine bağlanmış olmasıdır.

1936 rekoltesine gelince, bu üzümler üzerinden de işlere devam edilmekte ise de bazı alâkadarların Türkiyece fiatlerin tesbiti dolayisile şimdilik bir derece çekingen davranmak niyetinde oldukları haber verilmektedir. Yeni rekolte üzerinden satışların miktarı hakkında birbirinden ayrı tahminler yapılmaktadır. Fakat tahminlerin büyük bir kısmı 1936 üzümleri üzerinde akdolunan mukavelelerin oldukça külliyetli sayılacak miktarları ihtiva eyledikleri merkezindedir.

Son haftalar için fiat bakımından dikkate değer bir vaziyet, Türkiyece tesbit edilen fiatlerin tekmil üzüm tiplerine teşmil edilmiş olmamasıdır. Büyük taneli üzümlerin fiatı tesbit edildiği halde küçük tanelilerin fiatı serbest bırakılmıştır. Bu suretle fiat bakımından bazı kaçamaklar yapılması mümkün olacağını alâkadarlar söylemektedirler. Büyük tanelilerin yerine küçük taneli üzümlerin daha çok istenmesi teşvik edilmiş demek oluyor. Bu itibarla küçük taneli kuru üzümlerin fiatları meselesinin de alâkadar Türk makamlarınca tetkiki tavsiyeye şayan görülmektedir. Son hafta içinde yüz kilo hesabile İzmir'den teklif edilen fiatler 7 numara üzümlerde 12,75 lira, 8 numarada 13,25 lira, 9 numarada 14 lira, 10 numarada 15,50 lira ve 11 numarada 18,50 liradır. Bu fiat 1935 mahsulüne aittir.

Eylül ve İlkteşrin yükleme şartile vadeli satışlar için teklif edilecek fiatler, İzmir kuru meyva ihracatçılar birliğinin tesbit ettiği fiatler üzerindendir.

İncir: Geçen sene mahsulü incir piyasası hakkında bildirilmeğe değer haber yoktur. Bundan bir müddet evvel yimeğe mahsus incirlerin aşağı kalitede olanlarının sanayide istimali düşünülmüştü.

1936 Rekoltesi incirlerine gelince, rapor haftası içinde de muameleye devam edilmiştir. İzmir muhtelif kaliteler için 100 kilo başına sif Hamburg şartile şu fiatler teklif edilmiştir:

Ekstrisma Cenevin 9 lira, siyesyal 9,25 lira, emperyal 10 lira, emperyal ispesyal 10,50 kuruş, nes plus ultra 11,50 lira, Ruvayal 13,50 lira, ekselsiyor 16,50 lira, Ausles 18 lira ve Doppelt Ausles 20 liradır.

Yıldırım

Bir işçiyi öldürdü..

Torbalı kazası civarına şiddetli yağmur düşmüştür. O sırada harmanda çalşan ve yağmurdan sakınmak için bir ağaç altına gizlenen Eğirdir'li Kara Halil oğullarından Mehmed oğlu Mustafa düşen yıldırımdan ölmüştür. Mustafa, Torbalı'da bakkal Muzaffer'in yanında bedel olarak çalışmaktaydı. Adliyece yapılan tahkikat neticesinde defnine ruhsat verllmiştir.

Doktor ve ebe tayinleri

Tire hükûmet tabibi İsmail Hakkı Çanakkale merkez hükûmet tabibliğine tayin edilmiştir. Eşrefpaşa hastanesi hemşirelerinden Pakize Akşehir belediye hastanesi hemşireliğine, Konya doğum evi stajyer ebesi Saliha, Eşrefpaşa hastanesi namzed hemşireliğine tayin olunmuşlardır.

Teşekkür

Kocam, kardeşimiz ve enişte miz Murad Germen'in acı kaybı dolayısile yüksek makamların gösterdikleri büyük alâka ve kadirşinaslığa ve gerek yazı ve tel ile, gerek bizzat ziyaretlerimize gelmek ve cenaze merasimine iştirak suretlerile yas ve kederimizi paylaşmış olan bütün muhterem ve sevgili dostlarımıza derin minnet'arlıklarımızı sunarız.

Seriha Germen
Mazhar „
Nurullah Sümer

Bir tavzih

Muhterem gazezenizin 6675 numara ve 28/Temmuz/936 tarihli nüshasında "Manisa valisini dün kaybettik„ başlığile çıkan yazıda tavzihe mühtaç bazı noktalar vardır. Murad Germen gibi ismini evelden bildiğimiz bir idare reisine karşı en vahim şerait içinde meslek mes'uliyetlerini kabul ettiren şey, ancak, ilim kifayeti olabilir. Gazetede intişar eden yazı tarzı, bu itibarla, benimle beraber arkadaşlarımı da Ege mıntakasına yanlış tanıtabileceği için hakikate irca zaruretindedir. Çok sayın vali, yapılan ameliyat yüzünden ölmüş değildir. Ameliyat, pek vahim hastalığın ilk adımı telâkki edildiği için hemen icra edilmiş, alınan neticeye istinaden müteakib tedavilerde -En yeni telâkkilere uygun tarzda- yapılabilmiştir. Ölüm sebebi ameliyatla alâkalı değildir ve iptidada konulan teşhisin çok vahim ve tasavvur edilmiyecek derecede serî seyreden ihtilâtından ileri gelmiştir. Hastalığın, bu halile, fennî yardımların ve kurtarma imkân.arının nasıl dışında kaldığını bütün meslektaşlarımız güzel bilirler.

Bu hakikatler karşısında: "Müddeiumumilik hâdise üzerine tahkikata girişmiş ve ilâh. Şeklindeki yazı, öyle sanıyoruz ki, nabemahaldir ve ortada hâdise mahiyetinde bi mes'ele olduğunu bilmiyoruz Sayın genel savamanlıkca yaptırılan otopsi, umumî hukuk taalluku noktasından, hakk kelâmımızı kaldırmıştır. Ölün sonrasında yapılan bu tetkkin neticesi ise ilim kanaatmizi izah eden vesika mah yetindedir. Meslek konuşmalarının yeri burası olmadığ için fazla yazmağı muvafı bulmıyorum.

Bu hususi mufassal com minucationumuz tıp cemiyelerine takdim edilecektir. Kı zamanda çok sevdiğimiz hürmetle saklıyacağımız Va Murad'a yapılan müdahale tedavi şartlarının klâsik orijinal bilgilerin ifadesi b lunduğunu etüdlerimiz, gö gümüz ve yapılan otopsi a latmaktadır. Bunun aksini i dia etmek vaziyetinde olan varsa ilmî mütalealarını - de kodu halinden kurtararak - nin berrak vezahatine terk melidirler. Saygılarımı kal buyurunuz. 28-7-936

Manisa Memleket hast nesi operatörü
Semih Sumerma

Polis alındı

Polis intihab komisyo dün Emniyet müdür mva İsmail Küntay'ın reisliği al da toplanmış münhal bulu polis memurluklarına üç mur alınmıştır.

Siyaset Ve Aşk

Edebî, Tarihî, macera romanı

82

Hanri vereceği cevabın fevkalâde ehemmiyetini bildiği için bir müddet düşündü; fakat Lüsi'ye verdiği vadı da düşünerek:

— Maalesef, dedi. Bu ismi söyliyemiyeceğim!

Polis müdürü ile mareşal Rondon bir daha birbirlerine bakıştılar: Mareşal genç zabitin Paris'e geldiğinden çok az zaman sonra korkunç bir sevda macerasına tutulduğunu takdir ediyordu. Bunun için biraz daha mülâyim davranarak:

— Babanızın en samimî ve yakın bir dostu olduğumu unutmayarak suallerime cevap vermenizi isterim. Pek fazla kapıldığınızı gördüğüm bu kadını Paris'te mi tanıdınız?. Dedi.

— Evet:

— Erkânı harbiye heyetine iltihaktan sonra mı?

— Evet, Mareşal hazretleri!

— Her halde hususî bir şekilde tanışmış olacaksınız. Çünki sizin bu münasebetinizi ve bu kadını bilen yoktur!

— Evet: Mareşal hazretleri!

— Mazisi hakkında ancak kendisinin size söylediklerini biliyorsunuz sanıyorum. Hakkındaki kanaatınızı takviye eden bir şey yok demektir!

— Birçok defalar hissiyatının ulviyet ve samimiyetini tecrübe ve müspet netice elde ettim.

— Hissiyat, çok defa insanı yanlış yola sevkeder, yanlış kanaatlar husule getirir. Hele üç hafta içinde bu kadar şiddet kesbeden bir muhabbet, insanı hakikatlar karşısında kör kılabilir. Dosya hakkında bundan şüphe etmiyor musunuz?

— Hayir. Asla!

— Bu kanaatınıza ben de iştirak etmek isterim fakat korkuyorum ki meşhur serseri kadınlardan birisine kapılmış bulunuyorsunuz.

Mareşalın son sözleri, genç yüzbaşı da, yüzüne çarpılmış bir kırbaç darbesi tesiri husule getirdi. Ve, karşısında bu sözleri söyliyenin Fransa'nın mareşalı ve Harbiye bakanı olduğuna bile ehemmiyet vermiyerek, hemen yerinden kalktı; topuklarını birbirine vurarak selâm vaziyeti aldı, elini başınâ götürdü ve:

— Mareşal hazretleri, sevdiğim kadının bu suretle tahkir edilmesine tahammül edemem! Dedi.

Artık sinirlenmeğe başlıyan Mareşal, bu vaziyet üzerine tavur ve lisanını değiştirdi:

— Müsyü, size şimdi söylediklerimi tekrarlarım. Ve emin olduğum bu hal üzerine. kendi vaziyetinin mesuliyet ve vehametini bilmek istemiyen bir gençle münakaşa da etmek istemem. Bu kadının ismini hemen polis müdürüne bildirmenizi emrederim! Dedi.

Bu sözlerin vakıa Hanri üzerinde tesiri çok büyük oldu; Hanri'nin kalbi şiddetle çarpmağa başladı; fakat buna rağmen yine:

— Bu ismi söyliyemem ! Dedi.

Mareşal, acıyarak:

— Rica ediyorum, bu muhalefetin feci akibetlerini düşününüz.

— Düşündüm, Mareşal hazretleri. Bir kadının ismini lekelemekten ise, divanı harb huzuruna bir maznun sıfatile çıkmağı tercih ederim!

Mareşal Rondon ayağa kalktı, kollarını göğsüne çaprast koyarak:

— Pekâlâ tam bir ahmak gibi hareket ediyorsunuz! Nerede ve nasıl tesadüf edildiği malûm olmıyan ve ne idiği belirsiz bulunan bir kadın için büyük bir askerî şerefini ayaklar altına almak centülmenlik değil, ahmaklıktır! Bu suretle, harb ve şeref meydanında ölmüş kahraman bir babanın adını da lekeliyorsunuz. Sizi bir defa daha düşünmiye davet ediyorum! Dedi.

Mareşalın bu daveti Hanri'yi fevkalâde bir surette müteessir etti. Fakat Lüsi'nin tesiri üzerinde hâkim idi. Bu kadını kaybetmemek endişesile, babasının şerefli adını da hemen unuttu ve kat'î bir kararla:

— Herşeyi düşündüm ve hesapladım; bu kadının ismini vermek benim için mümkün değildir. Ne arzu ederseniz o suretle hareket ediniz!

Mareşal, büyük bir hiddetle emirberlerinden birisini çağırdı ve:

— Kumandan Goliffeti bana gönderiniz! Emrini verdi.

Pek az sonra, Goliffet, mareşalın önünde selâm durdu. Mareşal:

— Merkez kumandanına söyleyiniz, bir ihtiyat zabiti ile dört posta neferini, yüzbaşı Buagemon'u hemen Şerş-Midi hapishanesine götürmek üzere hazır bulundursun! Yüzbaşı Buagemon bugünden itibaren divanı harbe verilinceye kadar benim emrimle mahbus kalacaktır. Dedi.

—Sonu var—

ANADOLU

Günlük siyasal gazete

Sahip ve başyazarı
Haydar Rüşdü ÖKTEM
Umumî neşriyat ve yazı işleri müdürü: Hamdi Nüzhet

İdarehanesi:
İzmir İkinci Beyler sokağı C. Halk partisi binası içinde
Telgraf: İzmir — ANADOLU
Telefon: 2776 - Posta kutusu 405

ABONE ŞERAİTİ
Yıllığı 1200, altı aylığı 700, üç aylığı 500 kuruştur
Yabancı memleketler için senelik abone ücreti 27 liradır
Her yerde 5 kuruştur
Günü geçmiş nüshalar 25 kuruştur.

ANADOLU MATBAASINDA BASILMIŞTIR

Borsada

Üzüm satışları:

Ç.	Alıcı	K.	S.	K.	S.
40	Vitel ve şüre.	9	2ç	9	25

Zahire satışları:

Ç.	Alıcı	K.	S.	K.	S.
1646	Buğday	5	75	6	375
114	Bakla	4	25	4	25
292	Kumdarı	4	50	4	50
16	B. pamuk	41		41	

Çimdikler

Banyoda şehir

Venedik'i bilirsiniz; tarihin meşhur ve güzel bir şehridir. Sokakları yoktur. Adacıklar üzerinde kurulan evler, çarşılar ve şehir, muhtelif köprülerle bağlanmıştır ve bu köprülerin altından sular akar. Halk daima Gondol denilen bir nevi sandalla dolaşır. Hattâ bu gondolların şarkısı bile vardır ki, yılda bir gece yapılan meşhur Venedik eğlencesinde binlerce kişi tarafından teganni edilir. Dün İstanbul gazetelerindeki fotoğraflara bakarken Venedik'e aid parçalar görüyorum, sandım:

Halk, sokaklarda sandalla dolaşıyor. Yani İstanbul'un bazı semtlerinde yep-yeni bir hayat başlamış. Çarşıya, kasaba, bakkala mı gidilecek; sandala atlıyorlar ve çek bakalım kürekleri..

Tabiatın İstanbul'a oynadığı bu oyuna denecek yoktur;

Yaz günü, insanları değil, kos-koca şehiri banyoya sokmuş. Evler yarı beline kadar su içinde yüzüyor. Şu yaz gününde bunu hoş görmemek imkânsızdır. Fakat zarar bir milyon lirayı geçmeseydi!

Bir dakika için İzmir'i de ayni şekilde düşünüyorum :

Kemeraltında, yalı caddesinde, kordonda sandalla dolaşıyoruz. Akşamları tek tek çakan ahbap çavuşlar, şöyle güzel bir akşam safası yapmak için, rakılarını, mezelerini sandala almışlar, elde udlar, kemanlar ve defler; çıkmışlar yola.. Kimi kürek çekiyor, kimi şarkıları tutturmuş;

Fhli aşkın neşvegâhı köşei meyhanedir
Sakıya Uşşakı dilşad eyliyen peymanedir

Diye diye bağırıyorlar. Bahribaba parkında ağaçlar, sulara gömülmüş ve gezintiye çıkanlar, hep sandal içinde.

Bakmışınız ki, Hisar camii yarânı (Bunlar arasında doktorlar, tanınmış, değerli hocalar, avukatlar, yani münevverler de var.) sandallara binmişler, aralarında kürek çekecek insan olmadığı için yelkenleri açmışlar, gidiyorlar ve Yahya Kemal'in şiirlerini okuyorlar. Ne güzel bir eğlencedir, pupa yelken ne şairane gidiştir bu!

* * *

Az kalsın unutuyordum :

Dünkü fıkramda dostum Murad Çınar'ın Hisar camii altında bir kuşun muzipliğine uğraması üzerine merhum şair Ermenakli'ye aid bir fıkrayı kaydetmiştim.

Hâdiseler arasında müşabehet olmakla beraber dostum Murad'ın verdiği cevapla merhum şairin cümlesi arasında bittabi münasebet yoktur ve Ermenakli'nin sözü, kuşların muzipliğine uğrayan ve nevi şahsına münhasır olan kendi başına aiddir.

Arkadaşımın ve hepimizin başını bundan tenzih ederim. Bazı muziplerin, böyle bir mana çıkararak iki dost başı kızdırmalarına imkân vermemek için bu izahı yapıyorum.

Çimdik

Nöbetçi eczaneler

Bu akşam Kemeraltında Hilâl, Güzelyalıda Güzelyalı, Tilkilikte Faik, Eşrefpaşada Eşrefpaşa eczaneleri açıktır.

SON HABER

TELEFON TELGRAF ve TELSİZLE

Fransız gazeteleri İspanyaya tayyare verildiği için nazırı tenkid ediyorlar

Ingiltere kralı Akdeniz sahillerine niçin gitmedi?

Sebep, İspanya hâdiseleridir. Bir Fransız ticaret vapuru, bir Amerikan gemisi bombalandı.

Enday, 29 (Radyo) — Faşistlerin teşkil ettikleri kıtalar, an'aneleri icabınca dağlara dağılmışlar ve hükûmet kıtalarile çete harbına başlamışlardır.

Fransız hudutlarında trenler henüz işlemeğe başlamamışlardır.

Âsilerin Elda mevkiini elde ettikleri söylenmektedir. Burada büyük dinamit depoları vardır. Âsiler burada buldukları dinamitlerle köprü ve yolları berhava etmişler ve Madrid'in muvasalasını katetmişlerdir.

Lalinea âsiler tarafından işgal edilmiş, fakat harb devam etmektedir.

Asiler, 17 yaşından yukarı alan bütün gençleri seferber etmişlerdir.

Varşova, 29 (Radyo) — Lehistan dış işleri bakanlığı müsteşarı, Madrid konsolatosuna vukubulan tecavüzden dolayı İspanya'yı protesto etmiştir.

Laroşel, 29 (Radyo) — Bir Fransız ticaret vapuru ve bir Amerikan sefinesi tayyareler tarafından tecavüze uğramışlardır.

Londra, 29 (Radyo) —Roytere göre Madridin şimalinde sükûnet hüküm sürmektedir. Ceneral Frango'nun yeni bir taarruza hazırlandığı söylenmektedir.

Paris, 29 (Radyo) — Fransız matbuatı, hava bakanı M. Piyerfot aleyhine şiddetle hücum etmekte ve İspanya'ya tayyare ve mühimmat verdiği için tenkit edilmektedir. Kral Edvardın'da Fransız Akdeniz sahillerine gitmekten vaz geçmesinin sebebi bu mes'eledir.

Paris, 29 (Radyo) — Sevillâ radyo istasyonu, Madrid'den verilen bütün haberleri tekzip etmektedir. Bu istasyonun verdiği malûmata göre, àsi kuvvetler, (Huelva)yı işgal etmişler ve hükûmeti tamamen ellerine almışlardır.

(Malaga) da bulunan İspanya hükûmetine sadık kuvvetlerle buradaki üssübahrinin beyaz bayrak çektiği de söyleniyor. Âsiler bu üssübahriyi ele geçirirlerse, hükûmet, büyük zafa uğrıyacaktır.

Madrid, 29 (Radyo) — Âsilerin, Aspegareta havalisinde toplanmağa başladıkları ve San Sebastien'e hücum etmek üzere bulundukları, son gelen haberlerden anlaşılmıştır.

İstanbul, 29 (Hususî) — Madrid'den gelen haberlere höre, hükûmet kuvvetleri âsilere karşı büyük taarruza geçmiştir. Bu geceye kadar netice hükûmet lehinedir. Âsiler birçok yerlerde bozguna uğramışlardır. İsyancılar yeryer teslim olmaktadırlar.

Fedai bir amele, avzcundaki dinamiti ateşleyerek âsi kuvvetler erkânıharbiyesinin bulunduğu çadıra fırlatmış ve içindekilerle birlikte havaya uçurmuşur.

Bir infilâk

Sandiego, 29 (A.A) — Kalinorniye açıklarında Marblebead kruvazöründe bir infilâk vukua gelmiştir. Neticede bir kişi ölmüş ve dokuz kişi yaralanmıştır.

Kudüs'te vaziyet

Yahudi'lerin ağlama duvarı merasimi.

Bu sene geri kaldı. Arap'lar tayyarelerle bombardıman ediliyor.

Kudüs, 29 (A.A) — Dağlık arazide ihtilâlcilere karşı yapılmakta olan askerî harekâta devam olunmaktadır. Bu harekâta bombardıman tayyareleri de iştirak etmektedir.

Pazartesi ve salı günleri Samari dağlarında bir çarpışma olmuş ve ihtilâlciler mağlûp edilmiştir.

Nablus mıntakasında bir polis müfrezesi hücuma maruz kalmış ve vukua gelen çarpışmada bir İngiliz polisi ile on Arap ölmüştür.

Kudüs, 29 (Radyo) — Nablus civarında Arap'lar İngilizlere bir taarruz yapmışlardır. İngiliz'ler hücum tankları ve mitralyözlerle Arak'ları dağıtmışlardır.

Yahudi'ler ilk defa olarak busene ağlama dıvarında merasim yapmaktan sarfınazar etmişlerdir.

Kudüs, 29 (Radyo) — Nablus ile Tulükerim arasındaki müsademelerde ölen Arap'ların sayısı 16 dır. Bunlardan sekizinin, tayyarelerin açtığı mitralyöz ateşi ile telef oldukları sanılmaktadır. İki Arap tevkif edilmiştir.

İstanbul, 29 (Hususî muhabirimizden) — Kudüs'ten gelen haberlere göre, Arap'lar, Musul'dan Hayfa'ya kadar uzanan petrol borularını berhava etmek için bir komite kurmuşlardır. Arap dilekleri kabul edilmediği taktirde bu komite faaliyete geçecektir. İngiliz fevkalâde komiseri bu suretle tehdit edilmektedir.

Italya beşler konferansına iştirak edecek

Almanya ise bir devletin tavassutunu istemektedir.

Londra, 29 (Radyo) — Siyasî mahfiller, Almanya'nın, Lokarno mes'elelerinin Avrupa'ya müteallik diğer mes'elelerden evel tetkik edilmesi hususunda ısrar etmekte bulunmasına rağmen, İtalya ve Almanya'nın beşler konferansına iştiraki kabul edeceğini tahmin etmektedirler.

Sanıldığına göre, Alman hükûmeti, Lokarno mes'elesinin halli için başka bir devletin mutavaasıt sıfatile hareketini arzu etmektedir.

Paris. 29 (Radyo) — İyi malûmat alan mahfiller, İtalya hariciye nazırı Kont Çiyano'nun Fransa'nın Roma sefirine, İtalya'nın beşler konferansına iştirak edeceğini bildirmiş olduğunu haber vermektedirler.

Paris, 29 (A.A) — Havas Ajansının iyi menabiden aldığı haberlere göre, İtalyan dışişleri bakanı Kont Ciano Façist hükûmetinin beşler konferansına iştirak edeceğini Fransa'nın Roma hüyük elçisi M. Dö Şambrun'a resmen bildirmiştir.

Diğer taraftan Fransa, İngiltere ve Belçika'nın Berlin'deki mümessillerinin Almanya dış işleri bakanlığı siyasî şube dairesi şefi M. Dickofu ziyaretleri esnasında verdiği daha ziyade müsait ilk işaretler haricinde sanıldığına göre, Alman hükûmetinin cevabı hakkında daha hiçbir sarih malûmat mevcut değildir. Bununla beraber Alman cevabının da müsbet olacağı ümit edilmektedir.

Dançig mes'elesi.

M. Eden üçler komitesini Londra'da toplatıya çağıracaktır.

Cenevre, 29 (Radyo) — Dançig mes'elesi ve hâdiselerini tetkike memur üçler komitesinin ne zaman toplanacağı belli değildir. M. Eden, bu komitenin raportörü olmak münasebetile, üçleri Londra'da içtimaa davet edecektir. Bu komite İngilizlerden başka Fransa ve Portekiz murahhaslarından mürekkebtir.

Birinci Fransova

BÜYÜK TARİHÎ TEFRİKA

50

Çeviren: F. Şemseddin Benlioğlu

Kral, Diyan'ı önünde diz çökmüş görünce maziyi düşünmeğe başladı..

Kral, yerlere kadar ve saygile iğildi, kraliçenin balmumundan yapılmışa benziyen iki elini de öptü ve bir müddet de bu buz gibi elleri ısıtmak için nefesile hohladı ve sonra:

— Mümkün değil! Dedi.

Zayıf ve hahif, küçücük bir kadın olan kraliçe Klod, kocasına söz söylemek için başını yukarı kaldırmak mecburiyetinde kalıyordu. Kral birinci Fransova da, karısını dinlemek için eğiliyordu!

Kraliçe, ağlar gibi bir sesle:

— Şimdiye kadar sizden hiçbir şey istemedim; kendi lehime rica edilecek birçok şeyler olmamış değildir; fakat ben sizi hiçbir veçhile tâciz etmek istemem. Benim bu hususiyetimi nazarı itibara alarak bu ilk, bu en büyük ve belki de sonuncu ricamı kabul etmenizi rica ederim!

Dedi.

Kral, Klod'u kolları arasına aldı, bir koltuğa -Bir bebek gibi- oturttu ve kendisi oda içinde dolaşmağa başladı. Ve:

— Sevgilim, dedi. Bizi düşmanlar sarmıştır; her tarafta hainler var. Sen Valiye gibi olanlar ilk fırsatta bizi mahva hazırdırlar. Bunlar bizim hayatımıza, çocuklarımızın haklarına, saadetlerine, hattâ hayatlarına kasd için hazırdırlar; emniyetimizi manasız merhametlerle tehlikeye düşürmek doğru olamaz. Bunlar sade şahıslarımıza değil, saltanat ve hükûmetimize de düşmandırlar; bunları düşündünüz mü?.

— Düşündüm, Sir! Fakat âdil olmak için asıl mücrimlerin kafasını ezmek lâzımdır!

— Bunu ben de biliyorum. Fakat onları elde edemedik.. Asıl mücrim kaçtı; fakat cürüm şerikleri kaçamadılar. Firarlarına meydan bırakmadım.

— Benim muhterem sirim, sizden hâkimin kızını kabul buyurmanızı rica ederim.

Kral bîrden durdu ve:

— Pekâlâ. Ricanızı yerine getiriyorum, fakat birşey vadetmiş değilim!

Dedi.

***

Diyan dö Puatiye, baştan başa siyahlar giyinmiş olduğu halde kralın ayaklarına kapandı; fakat çok soğuk surette kabul edilmişti.

Henüz 24 Yaşında bulunan bu kadın, sarayın hep güzel olan kadınlarının en güzeliydi.

Kral; sükûtu bozmuş olmak için:

— Madam, dedi. Size sarayda pekâz tesadüf ediliyor!

— Sir, sizden merhamet istiyorum!

Kral, bu diz çökerek yalvaran güzel kadını, şişkin göğsünü, müdevver kalçalarını, dikkat ve... İhtirasla seyrediyordu. Ve, bundan evvel Nordiya'ya gittiği vakit, bu genç ve güzel kızın şatosuna misafir olduğunu, orada kendisile dansettiğini düşünüyordu. Fakat, kral, tâ o zamandanberi bu soğuk ve daha ziyade sakit duran genç ve güzel kızdan ürkmüştü! Bir akşam da, sisli ve çimenli, fakat ucu bucağı bulunmaz bir yolun sonunda, küçük bir köşkte yalnız buluşmuşlardı. Bu hatıralar, unutulmaz hatıralardı.

Diyan kendisine:

— Sir, sizi sevenler pek çoktur; benden ne bekliyorsunuz artık!

Demişti.

— Bir insan doyacak kadar sevildiğine inanır mı hiç? Sonra.. Ben sevmiyorum ki?. Sevilmekten ziyade sevmek lâzımdır ve zevklidir! Aşk nedir biliyor musunuz?. Madam..

— Fakat sir, ben evli bir kadınım!

— Şu halde... Bilmiyorsunuz demek, Çünkü ben, karı koca arasındaki münasebete aşk ve sevmek veya sevilmek diyemem! Bunun haricinde aşk, baştan başa heyecan ve yaşamak demektir.

Kalb bazı göğsünden fırlıyacak gibi çarpar; bazı da donmuş gibi durur: ağlarken güler, gülerken ağlar! Memnu bir aşkla sabahsız geceler geçirdiniz mi?. Yahud, kalbinizin bütün kuvvetile sevdisiniz, arzu ettiğiniz âşıkın kolları arasında bir aşk gecesi yaşadınız mı?.

—Sonu var—

Okurların mektupları

Foça'ya vapur seferi lâzım..

Bir kariimiz yazıyor:

Büyük şehirlerde çalışanların sıhhatları üzerine, yaz mevsiminin büyük tesiri olduğuna şüphe yoktur. Yazın; deniz ve hava, sıhhat işinde en büyük rolü oynar. Bunu nazarı itibara alan İstanbul, cumartesi ve pazar günleri Mudanya'ya vapur hareket ettirmektedir. Bunlar sabah, İstanbul'dan hareket ile akşamı İstanbul'a döner. Bu suretle insan, haftanın bu iki gününde, isterse, bir Bursa seyahati yapıp deniz havasından, Bursa'dan istifade edebilir.

Yalova'ya ise ayrıca hergün vapur işlemektedir. Bunların sıhhate hizmetlerini şükranla kaydederiz. Taşıt araçları devletin elinde olunca elbette halka böyle faydalı olacaktır. Bu yüce himmete ne kadar teşekkür edilse azdır.

Yalnız bu himmetin, İzmirden de esirgenmemesi, hükûmetimizden rica ve istirhama değer bir iştir. İzmir de büyük bir şehirdir. Burada çalışanların haftada bir olsun böyle birşeye derin ihtiyaçları vardır. Her pazar Foça'ya kadar bir vapur çıkarmak, eşsiz körfezimizin bir sahilinden gidip öte sahilinden dönmek ne kadar iyi olur.

Bundan başka İnciraltına, binlerce lira sarfile iskele yapıldı; şimdi işlemeyor. Haftada iki üç gün buraya da küçük bir vapur tahrik edilse elbet çok faydalı olur.

Bunların kendi işletme masraflarını çıkaracakları da çok ümitlidir. Hele halkın sıhhatine hizmeti itibarile pek faydalı olacaktır.

Avrupa Emniyeti..

İngiliz, Fransız, Belçika birliği kurulacaktır, deniliyor.

Londradaki İngiliz — Fransız — Belçika toplantısı hakkında daha bazı şüpheler var idiyse, dün ayni zamanda Brüksel, Paris ve Londra'da birden neşredilmiş olan tebliğle zail olmuştur. Toplantı yapılacaktır. Esasen asıl sorulan şey toplantının olup olmıyacağı değildir. Üç günden beri bu nokta malûmdu. Müştereken alınmış olan bu kararın tadil edilebilmesi için İngiliz diplomasisinin anlaşılmaz bir döneklikte bulunması icabederdi. Fakat daha az malûm olan nokta, üç devletin konferansın programını tesbit eden bir tebliğin met'ni üzerinde mutabık kalıp kalmıyacakları idi. İngilterenin, Almanya'nın iştiraki olmadan Fransa ve Belçika ile görüşmeye karar vermek cür'etinde bulunmuş olmasından ürkerek, müşterek tebliğle, Nazi diplomasisinin tezlerine boyun eğen formüller koymak istediği söyleniyordu. Ve bu itibarla da Fransa ile İngiltere arasında her iki tarafın da kabul edebileceği bir metin bulmak güçlüğünden kurtuluyordu.

Bu endişeler yerinde miydi?

Ancak şunu söyliyebiliriz ki dün neşredilen tebliğ Fransa'nın arzularını tamamen tatmin edecek mahiyettedir.

Bu tebliğ, Londra cermanofil mahfillerinin arzuları hilâfına, Londra ve onu takibedecek olan Brüksel konferanslarında "münakaşa esası„ olarak Alman "sulh plânı„nın alınacağından bahsetmemektedir. Ve böyle olması hayırlıdır. Gerçekten, 8 Nisan Fransız — Alman veya her hangi başka bir plân yerine Alman plânını müzakerelere esas olmakta mânâ olmadıktan başka, Avrupa her türlü yardımlaşma sistemini kaldırarak bunun yerine hiçbir müeyyidesi olmıyan bir sürü saldırışmamak paktları süprüntüsü bırakan Alman plânı bütün müzakere esasları içinde en kötüsü olacaktı. Bu itibarla dünkü tebliği ona üstün bir mevki vermemiş olmasından sevinmek lâzımdır.

Tebliğ eylûl ayında Brükselde toplanması tasarlanan konferanstan da bahsetmiyor. Boylece bu ikinci konferansın Almanya ve belki de İngiltere'nin arzu ettiği gibi yalnız beş Lokarno devletinden mi mürekkep olacağı, yoksa Fransa'nın ve belki de İtalya'nın arzu edeceği daha başka devletlere mi şamil olacağı hususunda karar vermek serbestisi İngiliz, Fransız ve Belçika devletleri için baki kalmaktadır. Ve Londra'da toplanacak olan üç delegasyönun müzakere sahasını halli çetin bir formülün önceden tahdid etmemesi çok arzu edilir birşey olacaktır.

Tebliğ. "Alman plânı„ nı ve müstakbel Brüksel konferansını meskût geçmesine karşılık, Alman kuvvet darbesinden icabettirdiği neticeleri çıkarmak için Lokarno devletleri arasında 19 martta yapılmış olan uzlaşmayı ileri sürmektedir. Bu noktanın zikredilmesi Fransa'yı memnun edecektir. Gerçi, Almanya, Ren bölgesinde biçbir uzlaşma tedbirine yanaşmadığı takdirde bu uzlaşmada formüle edilen tehditleri tatbik etmek mevzubahs değildir. Bunu düşünmek zamanı artık geçmiştir. Ve tebliğ sadece Fransa, İngiltere ve Belçika'nın "Vaziyeti tetkik edeceklerini ve ileride bir hal şeklile Avrupa sulhunu kuvvetlendirmek hususundaki arzularını gerçekleştirecek en iyi çareyi araştıracaklarını„ söylemekle iktifa ediyor.

Ancak, şimdi girişilecek olan Avrupanın emniyetini organize etmek işinin, Lokarno antlaşmasının çiğnenmesi ve Ren'in işgali ile milletarası vaziyette husule getirilen maddî ve mânevî değişiklikler hesaba katılarak yapılacağını zikretmek faydasız olmıyacaktı. Tebliğ de banu yapmaktadır. Bu nokta da memnuniyetle kaydedilecektir.

Fransız, İngiliz ve Belçika delegelerinin karşılaşacakları güçlükler ne olursa olsun, bunların yarınki toplantıları müşterek bir hüsnüniyet ve müşterek bir ihtiyatkârlık havası içinde açılmaktadır. Daha fena bir başlangıç ta kabildi.

La Republik - Paris

Danzig, Hitler'ci bir şehirdir!

Şimdi söz herkesten ziyade M. Eden'indir!

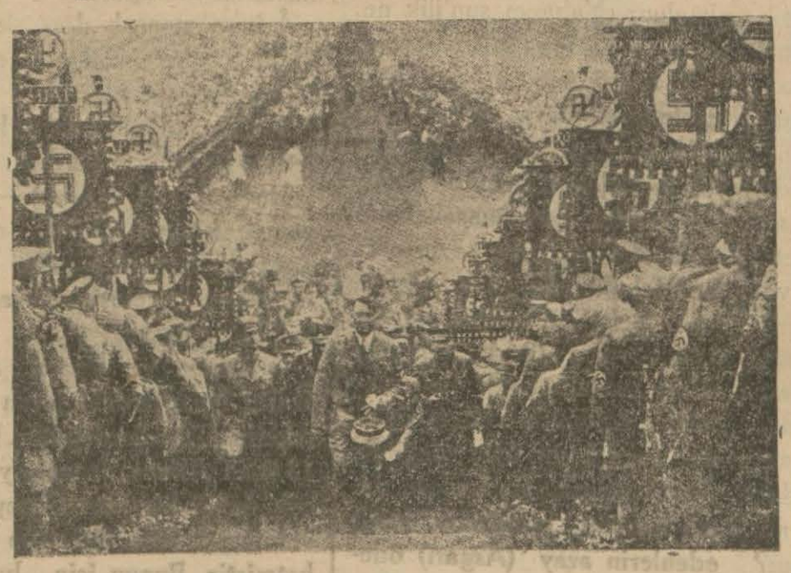

M. Hitler

Danzig nazi hükâmetinin başvurduğu kuvvet darbesinin uyandıracağı reaksiyonlar ne olacaktır?

Mes'elenin mahiyeti pek büyüktür.

Amme hürriyeti namına son kalanların da ilgası ne ahlâk, ne de politika bakımından kabul edilir şeyler değildir.

Ahlâk bakımından, Milletler cemiyetinin, Danzig'li nazilerin, milletlerarası kollektivitenin himayesine emniyet edilmiş olan bir azlığı -Belki de bu bir çokluktur- şiddetli tazyik etmelerine ses çıkarmadan müsaade etmesi mümkün değildir. Vicdanı üzerinde ağır hataların yükü bulunan Cenevre müessesesi, tek kusurları nasyonal-sosyalist olmamaktan ibaret bulunan yüzlerce adamın sopaya çekilmesine, hapis edilmesine ve sürülmesine karşı hareketsiz kalırsa çok hazin bir manzara arzedecektir. Bütün bu işkenceler, ona mani olmağa çalışmamış olan insanlar için müthiş bir vicdan azabı teşkil edecektir.

Şu halde harekete geçmek icabettiği şüphe götürmez.

Fakat bu nasıl kabildir?

Bu meselede üç unsur göz önünde tutulmalıdır: Danzig muhalefeti, Polonya ve Milletler cemiyeti.

***

Danzig muhalefetine güvenilmemelidir. Nazi şiddetinin ne olduğu malûmken, ve şehrin resmî ve yarı resmî polisinin M. Greiser'in başkanlığındaki Nazi hükûmetinin elinde bulunduğu düşünülünce, halkın doğrudan doğruya mukavemet etmesi ihtimalinin pek zayıf olduğu kolayca takdir edilir. Muhalefet reislerinin, politika sahnesinden kaybolmadan önce yapabilecekleri tek şey, Milletler cemiyetine son bir şikâyette bulunmak olabilir. Fakat bu formalite vaziyeti hiç değiştirecek değildir.

***

Ya kendi veya Milletler Cemiyeti Danzig yüksek komiserinin talebi üzerine müdahale edebilecek olan Polonya, şimdilik hiç bir şey yapmamaya karar vermiş gibi görünüyor. M. Bek onu, tamamile Alman politikasına tâbi kılmıştır. O, Polonya diplomasisinin başında kaldıkça, Almanya, halâ " serbest „ denilen şehirde doğrudan doğruya Polonya menfaatlerine dokunmamak şartiyle istediğini yakabilir. İmdi görülüyor ki, Berlin, Polonya'nın ekonomik menfaatlerine dokunmamaya çok itina etmiştir. Hattâ kabildir ki, mahir bir pazarlık sayesinde, Danzig'de Polonya'nın ticarî menfaatlerini genişletmek bahasına Varşova'nın bitaraflığı satın almış olsun.

Şu halde, şimeilik, Polonya, Danzig-de hürriyetlerin ilgasına seyirci kalmakta ve harekete gelmeyi reddetmektedir: M. Bek, halkın tasvibine mazhar olmaz ve fikirleri onunla ayni olmıyan general Ridz-Enigly tarafından da tenkide uğrarsa belki o zaman vaziyet değişebilir. Fakat bu hâdise henüz bir emrivaki değildir ve şimdiden hesaba katılamaz.

***

Geriye Milletler cemiyeti kalıyor.

Normal olarak, milletler cemiyeti, Polonya'dan müdahale etmesini isteyebilmelidir. Ve her halde, ya bu hususta teşkil edilmiş olan üçler komitesi vasıtasiyle, ya da meseleyi tetkik için yakında çağrılacak olan konseyin organı vasıtasiyle bunu istiyecektir. Fakat Polonya'nın reddetmesi ihtimalinde ne yapabilecektir? M. Greiser'in tasvip edilmemesi ve ana kanunun yeniden tesisi için Berlin'de kâfi bir tazyik vasıtası bulacak mıdır? Hitler'ci olmuş olan Danzig şehrini tesirli ekonomik ve malî tedbirlerle tehdit edebilecek midir? Milletler cemiyetinin alacağı kararda İngiltere'nin rolü bir kerre daha çok büyük olacaktır. Şimdi söz herkesten fazla bay Eden'indir. Bütün Avrupa onu bugün işbaşında bekliyor.

Dr. Kâzım Kara Ali

Fennî hata yoktur. Ölüm başka sebeplerle olmuştur.

Dünkü nüshamızda Karşıyaka'da Zeyneb namında bir kadının vaz'ı hamlinde, doktor Kâzım Kara Ali'nin tatbik ettiği forsepside fennî hata vukubulduğu ve neticede, kadının ve doğan yavrusunun öldüğü hakkında adliyeye bir şikâyet vukubulmuştu.

Dün adliyece yaptırılan atopside, netice; bu iddianın tamamile hilâfına çıkmıştır. Yani, kadının doğum esnasındaki ameliye tatbikatından ölmediği anlaşılmıştır. Vefat, doğrudan doğruya başka hastalık ve sebeplerle alâkadardır.

Doktor Kâzım Kara Ali; İzmirin yakından tanıdığı hâzik ve kıymetli bir doktorudur. İddianın bu şekilde bir neticeye varmış olmasından biz de memnun kaldık.

Bir dolandırıcı

Su memuru olduğunu söylemiş

İkiçeşmelikte Kirpi sokağında bir dolandırıcılık vak'ası olmuştur. Ahmed oğlu Macidin evine giden ve başında su kumpanyası memurlarına mahsus şapka bulunan bir şahıs, kendisinin su şirketi memurlarından olduğunu ve su saatını muayene edeceğini söylemiştir. Saatı muayene ettikten sonra:

— Bu saat bozulmuş, tamiri için bir lira vereceksiniz. Demiştir. Macid, bozukluk olmadığından bozdurmak ve üzerini iade etmek üzere bir beş liralık vermiş ve parayı alan şahıs, bir daha görünmemiştir. Zabıtaca dolandırıcı aranmaktadır.

Çorakkapı imamı

Dünkü nüshamızda Çorakkapı camiinde imam hakkında bir vatandaşımızın şikâyeti vardı. Dün camî imamile konuştuk. Bize, bu şikâyetin varid olmadığını, mevzunbahs şapka ve ayakkapları sadece minberin pek yakınında bulunduğu için kaldırdığını söylemiştir. Bu meyanda, Çorakkapı camiine devam eden vatandaşlar da, bu zattan memnuniyetle bahsederek kendisinin vazifeperverliğini bildirmişlerdir.

Bıçak taşıyanlar

Kemer'de istasyon civarında Mustafa oğlu Halil, Fettah oğlu Ali ve Ömer oğlu Ahmet'in üzerlerinde birer bıçak görülmüş, zabıtaca alınmıştır.

Alman Milletine Fihtenin Hitabesi

76

Çeviren: M. Rahmi Balaban

Ve bu ırk yetişince bunların hazırlıyacağı yeni nizamı - ki onlar, doğru yol budur diyeceklerdir - mevcut olan insanların düşman olmamasını nasıl temin edeceğiz ? Çünkü hiç kimse bu yeni nizam taraftarı olmaz. Zira devam etmekte olanı, biricik tabiî ve mümkün bulmaktadırlar. Yeni terbiye ile yetişmiş insanlar, onlara yepyeni bir hayat tarzı göstereceklerdir. Bu takdirde, onlar yolsuz kalmış olmazlar mı ? Bu yeni terbiye dahi, eskisi gibi, reel hayatı yükseltmede tesirsiz kalmaz mı?

Hemen hemen katî olarak diyebiliriz ki şu durum ile karşılaşacağız : Vatandaşların çoğu eski ihmallerinde, düşüncesizliklerinde, ve hafifliklerinde kalacaklardır.

Hâdiselerin akıntısı, kendisini nereye götürdüğüne dikkat etmiyen bir insan, hangi yeni nizama olursa olsun, çabucak alışacaktır. Şüphesiz ki ilkönce, bu yeni nizam karşısında biraz müteessir olacaktır. Fakat ayni manzara her gün, gözleri önünde tecelli edince nihayet alışacak ve buna, tabiî ve böyle olması lâzım birşey nazarile bakmağa başlıyacaktır. Ve git-gide eski nizama karşı lâkayıt kalacak, hattâ biraz sonra eski nizamı hiç sevmemeğe başlıyacaktır. Çünkü alıştığı bu yeni hayat tarzına uymıyor.

Ademoğlu, köleliğe bile alışıyor. Şu şartla ki maddî menfeatlerine dokunulmasın.. Hattâ hoş bile görür. İşte hakikî tehlike bundadır. Zira bu, hakikî honör duygusunu mahvediyor.

Bizim müstakbel kurtuluş ümidimizi, ahfadımızdan izale edecek olan bu köleliğe alışmadan kendimizi iyi koruyalım. Daima, cesaretle, hürriyete can atalım. Hürriyet ; meşhut ve mahsûs âlemimizden, muvakkat bir zaman için, kaybolabilir. Fakat hürriyeti, varlığımızın en derin noktasında yer ayıralım. O derece ki yeni âlem, bizim içimizdeki bu hürriyet duygusundan fışkırıp doğsun.

Bizim bu iktidarımızda kalabilen ve şüphesiz yine kalabilecek olan şey sayesinde ; seciyemiz sayesinde kendimizi: Model yapalım, bizden sonra tahakkuk ettirilecek şeyin garantisi ve nişanı yapalım. Bedenimize maddî varlığımıza vurulan esaret zincirlerinin, ruhumuza vurulmasına asla müsaade etmiyelim.

Buna ulaşma yollarını benden sorarsanız şöyle hulâsa edebilirim : Şimdi biz milliyetimizi tahakkuk ettirmek mecburiyetindeyiz. Ruhumuzu köle yapmamak mecburiyetindeyiz. Herşeyden önce, kendimizde sağlam bir ruh yaratmak mecburiyetindeyiz ; herşeyde ciddî olalım ve istihzakâr hafifliği terkedelim. Düşünce ve hareketlerimizde kendisinden hiç ayrılmıyacağımız sağlam prensipler dökmeliyiz. Hareket ve düşünce bizde tamamen birbirile kaynaşmış tek bir kül olmalıdır. Düşündüğümüzü yapmalıyız : Düstur olarak tabiaalmalıyız. Yabancı sun'ilik ne varsa atmalıyız. Bir kelime ile : Karakterimizi yaratmak mecburiyetindeyiz.

Herşeyden önce, günün büyük mes'eleleri, bunların bizim durumumuz ile münasebetleri; ve bunlardan bize ne gelebileceği hakkında derin düşünmek mecburiyetindeyiz. Bunlar üstüne aydın fikirler edinmeliyiz ; bunlara bağlı olan meseleler hakkında : Evet öyledir veya hayır öyle değildir diyebilmeliyiz. Bu kadarı, aydın sınıftan olduğunu iddia edenlerin azay (Asgarî) ödevidir.

İnsanın maddî ve hayvanî hayatı ; bütün devirlerde ayni kanunlarla inkişaf eder. Fakat aklın tekâmülü için muhtelif devrelerde muhtelif kanunlar vardır. Mülâhaza ve muakılâ ile bu kanunlara nüfuz edebilen insandır ki hakikî surette onlara dayanarak yaşar. Olup biten şeylere önem vermemek, dillerde dolaşan şeylere kulaklarını tıkamak, böyle şeyler hakkında hiçbir düşüncede bulunmamağı hâkimane bir hareket sanmak : Böyle insanın kendisine dalgalar çarpan kayadan ; veya fırtına, dallarını bin parça yaptığı halde haberi olmıyan ağaçtan farkı yoktur. Düşünen insanın hali bu değildir.

— Sonu var —

Menemen Su Meselesi.

Halk ne diyor ?.

Bundan üç dört gün evel çıkan muteber gazetenizde kazamız Şarbaylığının 23/6/936 tarihindenberi abonemanlara su satılmadığı hakkında bir tavzihnamesini okuyunca hayrette kaldım. Bir desti su için çeşme başlarında saatlarca bekledikten sonra onu da alamadan dönen biz fakir Menemen halkı, hakkımız olan ve zaten idaremize bile kâfi olmıyan suyumuzu Belediye ne hakla satıyor, dedik ve şimdiye kadar satılan suların kesilmesini istedik hal böyle iken bundan iki üç gün evel Zafer mahallesinde Arnavud Fettah'ın evine su verilmiş ve abonemanların suları da hala kesilmemiştir.

Şarbay bu tavzihnamesile (23 hazirandan evvel verilen otuz bu kadar abonemanların sularını kesemem ve istersem satarım çünkü bunlar belediyeye senede üç dört yüz lira bir varidat temin ediyor ve hem de bu abonemanların içerisinde nafiz ve hattâ şehir meclisi azalarından bile zatlar var) demek isteyor. Binaenaleyh tavzihname hakikattan uzaktır. Şarbay bu kanaatta ısrar ettikçe ve böyle halkın mukadderatile oynadıkça biz de eski talebimizden vazgeçicilerden değiliz. Lütfen bunu da muteber gazetenizin bir köşesine yazılmasına emir verilmesini diler ve sonsuz saygılarımı sunarım.

100 komunist kurşuna dizildi.

—Başı 1 inci sahifede—

sesleri işidilmiştir. Asiler Madrid'in elektiriklerini kesmeğe muvaffak olmuşlardır.

Âsilere mensub dört kıt'a bugün Buryos'dan Madrid cephesine hareket etmiştir.

Badakos'a âsiler topçu kuvvetleri de getirmişlerdir.

Nevyork, 29 (Radyo) — İspanya kralının büyük oğlu Kont dö Koven Donka, bir Amerikan gazetesine beyanatta bulunmuş ve:

— Babam ve İspanya ailei kralisi İspanya'daki isyan hareketile alâkadar değildir. Kral 13 üncü Alfons, İspanya'yı ancak dahilî bir harbe meydan vermemek için ihtiyarile terketmiştir. Bunun için, bugün İspanya'da kan dökülecek vaziyet ihdas etmiyeceğimiz tabiidir. Maamafih, kral Alfons, İspanya kralıdır; krallık haklarından vazgeçmiş değildir.

" Bütün İspanya milleti kendisini davet ederse ağlebi ihtimal İspanya'ya dönecektir„ Demiştir.

Cenova, 29 (Radyo)— İtalyan hastane gemisi olan Tevere vapuru 505 ecnebi tebaasını İspanya'dan getirmiştir.

Sevil, 29 (Radyo) — General Franco, İspanya'da dahilî harbin bir müddet daha devam edeceğini ve neticenin ihtilâlcilerin lehine olacağını bildirmiştir.

Yalnız donanmanın âsilere iltihak etmemesinin vaziyeti işkâl ettiğini de itiraf etmiştir.

Franco, hariçteki İspanyol sefirlerinin birer, ikişer istifa ederek ihtilâlcilere katıldıklarını ilâve etmiştir.

Sendikalistler ve Komünistlerin mukavemetinin neticesinin çok ağır cezaları istilzam edeceğini de tehdit makamında ilân etmiştir.

Roma, 29 (Radyo) — Bugün İtalyan Goriçya harp sefinesi birçok Alman tebaasını İspanya'dan alarak Almanyaya hareket etmiştir.

Montekarlo, 29 (Radyo) — İspanya kraliçesi, kerimesi ve damadı ile beraber buraya gelmiştir. İki ay kadar kalacaktır.

Kraliçeye diğer çocukları da iltihak edeceklerdir.

Bordu, 29 (Radyo) — Lizbon'a gidecek olan dört İngiliz tayyaresi henüz hareket etmemişlerdir.

Londra, 29 (Radyo) General Franko. Cebelüttarık idare amirlerine, bütün vapurların İspanyol sahillerinden uzak geçmeleri lüzumunu bildirmiştir.

Madrid, 28 (A.A) — Barselon'da ölenlerin yekûnu 370kişidir. 270 kişi pazar, 19 kişi pazartesi ve kalanı da müteakip günlerde ölmüşlerdir. Bundan başka bin kadar yaralı vardır. Tecrübesiz şoförler tarafından vukua getirilen kazaların bais olduğu birçok telefatı da bunlara ilâve etmek icabeder. Yukarıda zikrolunan rakamlar meyanına birçok papazlar, rahibeler ve patronlar dahil buluumaktadır.

Barselon'da şimdi sükûn hüküm sürmektedir. Sendikalar teşkilâtları hali hazırda şehri kontrolleri altında bulundurmaktadırlar. Bu teşkilâtların belli-başlıcası, millî mesai konfederasyonu olup anarşist temayüller beslemektedir.

Maamafih Katalonya generalitesi gene Companys kabinesi tarafından idare olunmaktadır. Madrid'de Companys ile millî mesai konfederasyonunun nasıl olup ta birlikte çalışmakta oldukları suale şayan görülmektedir.

Tahmin edildiğine göre, Generalite hükûmeti amele kitlelerin müzaheretine nail olup onlara mühim miktarda silâh ve mühimmat dağıtmıştır.

Stander hükûmet kuvvetleri Oviedoya doğru ilerlemekte olup mezkûr şehre hâkim olan kuvvetli mevzileri işgal etmişlerdir.

Loyola 28 (A.A) — Loyola kışlalarını işgal etmekte bulunan âsiler hükûmet tayyarelerinin bombardımanına maruz kaldıktan sonra kayıt ve şartsız teslim olmuşlardır.

Dün bütün sabahleyin şiddetli bir top düellosunun sesleri işidilmiştir.

Londra, 28 (A.A) —İspanya'nın Londra sefareti müsteşarı M. Gracia Conda vazifesinden istifa etmiş olup bu akşam Brüksele gidecektir. Mumaileyh gazetecilere beyanatta bulunarak şimdiki elim ahval ve şerait içinde diplomasi sahasında faaliyetine devam etmek hakkına malik olmadığı telâkkisinde bulunduğunu söylemiştir.

Madrid, 28 (A.A) — Seville'den gelen haberlere göre, 100 kadar komünist yirmişer kişilik gurublar halinde kurşuna dizilmiştir.

Âsilere iltihak etmiş olan Almirant Oervera zırhlısı Madrid hükûmeti tarafından korsan ilân edilmiştir.

Hükûmet deniz kuvvetleri boğazları kontrol etmekte ise de general Franko'nun tayyare ile Tetuandan Sevillee uçtuğu ve 200 lejiyonerin de Ceutadan Algesirasa geçtiği bildirilmektedir.

Lizbon, 29 (A.A) — Madrid'le Lizbon arasındaki münakalât dün akşamdanberi kesiktir. İspanyol katolik lideri Gil Robles bir İngiliz vapurile Boulogneden buraya gelmiş ve Lizbon'da birkaç gün istirahat edeceğini söylemiştir.

Londra, 29 (A.A) — Royter Ajansı bildiriyor:

İspanya'daki isyanın 12 inci günü olan bugün dahî İspanya'da bulunan yabancı kafileler halinde memleketi terketmektedirler. Şimdiye kadar 800 yabancı Marsilya'ya, Bayonnee, Lizbon'a gelmişlerdir. Marsilya'daki İngiliz konsolosunun dediklerine göre, Barselon'da daha 1600 İngiliz tebaası kalmıştır.

Saint Sebastien mıntakasında hükûmet taraftarı kuvvetlerin muvaffakıyet halinde bulundukları sanılmaktadır. Madrid'in simalindeki dağlık arazide şimdilik sükûn varsa da bunun kısa bir müddet süreceği tahmın edilmektedir.

Cenubta âsî general Franko büyük bir hücuma hazırlanmakta ve Burgos mıntakasında âsi general Molada taraftarlarını organize etmektedir. Diğer taraftan Madrid hükûmeti de boş durmamakta ve muhtelif isyan mıntakalarına milis kuvvetleri göndermektedir.

Londra, 29 (A.A)— İngiliz demiryolları kumpanyasının bir mümessili Bordo'da karaya inmiş olan kumpanyaya ait dört tayyarenin İspanyol âsilerine gönderilmek üzere yola çıkarılmış olduğuna dair olan şayiayı tekzibetmektdir. Mümessil bu tayyarelerin filhakika satılığa çıkarılmış olduğunu ancak Lizbon'da teslim olunacağını söylemiştir.

Brüksel, 29 (A.A)— Amele sosyalist enternasyonali büroları ile beynelmilel sendikalar federasyonunun müşterek olarak akdetmiş oldukları celsede bir beyanname sureti kabul edilmiştir. Bu beyannamede bütün ameleden her yerde ve her fırsattan istifade ederek İspanyol amelesi ile olan tesanüdlerini izhar etmeleri talep olunmaktadır.

Beyannamede netice olarak deniliyor ki :

Bütün demokrat devletlerden İspanyol devletinin müdafaası için zarurî olan vasıtaları elde edebilmesini talep etmelerini isteyiniz.

Hendaye 29 (A. A) — Bu sabah Saint Sebastiende sükûn hüküm sürmekte idi. Alınan haberler hükûmet kuvvetlerinin bu mıntakada muvaffakıyet kazanmış olduklarına dair olan havadisleri teyid etmektedir.

Saint Sebastien ile İlao arasındaki tren mülâkalâtı tekrar başlamış olup İran ile Saint Sebastien arasındaki yol serbestir.

Tulu Tuludaki faşist aleyhtarı komiteye mensub gönüllüler hükûmet kuvvetleri arasına girmek üzere hududu geçmişlerdir.

Cenova 29 (A.A) — İtalya hükûmeti tarafından İspanya sularına gönderilmiş olan Tevere adındaki hastane gemisi muhtelif milletlere mensub beşyüz mülteciyi hamil olduğu halde buraya gelmiştir.

Madrid 29 (A.A) — Hükûmet kuvvetleri dün Guipuzcoa ayaleti dahilinde mühim muvaffakıyetler elde etmişler ve Saint Sebastien yakınında kâin Loyola mevkiini zapteylemişlerdir.

Hükûmet kuvvetleri bundan sonra âsileri Oyarzun'da ve İrun'a dört kilometre mesafede üulunau Ventas'da bozguna uğratmışlardır. Halihazırda âsiler Bidassoa'ya doğru ricat etmektedirler.

Yüzbaşı Puig'in kumandası altında bulunan hükûmet kuvvetleri Madrid'in şimalinde kâin Guadarrama'da âsilerin bir mühimmat deposunu tahrip etmeğe de muvaffak olmuşlardır. Hükûmet isyana nihayet vermek için yapılması mukarrer olan taarruzun başlamış olduğunu bildirmiştir.

Madrid, 29 (A.A)— Loyola kışlalarında tahassun etmekte olan âsiler dün saat 13,20 de teslim olmuşlardır. Zabitler hapse atılmışlardır. Neferler ise milislerle kardeş gibi geçinip gitmektedirler. Kışlalarda da mühim miktarda harb malzemesi bulunmuştur.

Hükûmet kuvvetleri Pazartesinden beri Oyarzun'da toplanmış olan âsilere karşı bir taarruz hareketi tertibetmişlerdir. Ekserisi Don Carlos taraftarı olan âsiler şiddetli bir muharebeden sonra kasabayı terketmişler ve Vantas doğru ricat etmiye başlamışlardır. Çünki Naverra eyaleti ile muvasaleleri kesilmiştir.

Saat 18 de Ventasda halkçılar cebhesi milisleri ile Don Garlös taraftarları arasında bir muharebe başlamıştır. Don Garlos taraftarları saat 19 da Bidancaya doğru ricat etmeğe başlamışlardır.

Birçok çarpışmalar vuku geleceği tahmin olunmaktadır. Çünkü âsilerin imdadına yetişmek üzere Pamplunada takviye kıtaatı hareket etmiştir.

Halkçılar cebhesi mensublarını dünkü muvaffakıyetleri onların Guipuzcoa'daki vaziyetlerini takviye etmiştir. Hubuki bu vaziyet evelki gibi âsilerin elde etmiş oldukları muvaffakıyetlerle hayli sarsılmış idi.

Hendaye, 29 (A.A)— Dün gündüz ve ne de gece tarafeynden hiçbiri katî muvaffakiyet kaydedememiş İspanya'nın birçok noktalarda zorlu carpışmalar olmuş fakat bunlar umumî vaziyeti değiştirmemiştir. Ancak daha muntazam bulunan hükûmet kuvvetlerinin günden güne üstünlük kazandıkları anlaşılıyor.

Dün âsilerin mağlûbiyetine neticelenen Oyarzun muharebesi pek yaman olmuştur. Her taraf ta harikulâde bir enerji ile göğüs göğüse çarpışmıştır.

Dün gece top sesleri pek duyulmakta idi. Her iki tarafın telsizleri yakında muzaffer olacağını ilân etmektedirler.

Bitaraf siyasî müşahidler kardeş kavgasının kolay-kolay bitmiyeceği kanaatindedirler.

Londra, 29 (Radyo) — Amiral torpidosunun, İspanya âsilerinin elinde bulunduğu ve Vanşir İngiliz torpidosu üçyüz İngiliz tebaasını İngiltere'ye götürmek beklemekte bulunduğu, Madrid'den haber verilmekte

"ZINGAL„ Parkeleri

En modern ve en son sistem usulle fırınlanmış ve kurutulmuş, içinde haşerat yaşatmaz, şeklini kat'iyyen değiştirmez, çok uzun müddet en modern konförü temin eder.

EVLERİNİZİN TABANLARINI

ZINGAL Parkelerinden

YAPTIRINIZ

"Ankara Sigorta„ Şirketi.

Yeni bir müessese kuruluyor..

İstanbul, 29 (Hususî muhabirimizden)— Türkiye İş Bankası, Etibank, Adapazarı bankası ve Anadolu Sigorta şirketinin iştirakile büyük bir Sigorta şirketi kurulacaktır. Bu yeni sigorta şirketinin adı "Ankara Sigorta„ olacaktır.

Lord Loid

Eylûlde Ankara'ya gelecek..

İstanbul, 29 (Hususî) — Geçenler de İstanbul'a gelen İngiliz devlet adamlarından Lord Loid, Eylûl ayında tekrar memleketimize gelecek ve Ankara'ya gidecektir.

C. Bayar

Kütahya'dan Seydömere gitti

Kütahya, 29 (A.A) — İktisat vekili Celâl Bayar dün şehrimizi şereflendirdi. Kendilerini Tavşanlıdan karşılayan ilbayla birlikte bugün büyük elektrikfiksiyon tesisatının kurulacağı Lignit havzasını tetkik etmek üzere Seydömere gittiler. Yanlarında maden mütehassısları vardır.

Balıkesir, 29 (A.A) — İlimizin Borasit ve Balya madenlerindeki tetkiklerini bitiren Ekonomi Bakanı Celâl Bayar Balıkesir'lilerin samimî teşyileri arasında Kütahya treni ile şehrimizden ayrılmıştır.

Gece şereflerine Atatürk parkında şehir kulübü tarafından bir gardenparti verilmiştir.

69 Mühendisimiz geliyor

Moskova, 29 (A.A) — Mensucat enstitüsünde tahsillerini bitirmiş olan 69 Türk mühendis ve iş başısı Odesa tarikile Türkiye'ye dönmek üzere 27 Temmuzda Moskova'dan hareket etmişler ve durakta selâmlanmışlardır.

Tayyare manevraları yapıldı ...

Londra, 29 (Radyo) — Cenubî Britanya'da bugün tayyare manevraları olmuştur. Manevralar, geceleyin de devam etmiştir, Yüz harb tayyaresi, bu manevralara iştirak eylemiştir.

Müthiş sıcak

Dün gölgede 34 idi.

Dûn şehrimizde hava fevkalâde sıcaktı. Gölgede hararet derecesi 34 dü göstermiştir. Bu kadar sıcağın bağlara, tütünlere ve diğer mahsule çok faydalı olduğunu ziraatçilerimiz söylemektedirler.

İş Bankası müdür vekili Osman.

İş Bankası İzmir şubesi müdür vekili Osman, terfian Samson Bankası müdürlüğüne tayin edilmiş ve emri gelmiştir. Osman, kendisine selef olan Firuz'un gitmesinden sonraki kısa vekâlet zamanında ve ondan evvel kendi kısmında çok muvaffak olmuş, muhitte iyi tesirler uyandırmış, dürüst, ünevver ve kıymetli bir bankacıdır. Kendisine muvaffakıyetler dileriz. Yerine de Bursa şubesi müdürü Hâki tayin edilmiştir.

Küçük Haberler

Kanada'lılar Londra'da;

Londra, 29 (Radyo)— 4000 Kanada'lı Vimi'den Londra'ya gelmiştir. Bunlar parlamento sarayında İngiliz hükûmeti tarafından kabul edilmişler ve M. Baldvin bir nutuk irad ederek:

İngiltere ve kanada müttehittir; Avrupa ve bütün cihan bu hakikati bilmelidir ve harpten tevakki etmelidir, demiştir.

Kanada'lılar meçhul asker âbidesine bir çelenk koymuşlardır.

İtalya - Hollanda:

Lahay, 29 (Radyo) — Hollanda hükûmeti, İtalya ile ticaret müzakerelerine başlamış ve iki murahhası Roma'ya göndermiştir.

İngiliz Prensleri

Paris, 29 (Radyo) — Dük ve Düşes Dö Kenf iki gündenberi Paris'te bulunmaktadırlar. Bugün hususî tayyare ile Anvers ve Münih'e gitmişlerdir. Buradan karadan Belgrad'a gideceklerdir.

O da çekilmiş;

Berlin, 29 (Radyo) — İspanya'nın bura sefiri M. Agramonda, bugün (Vilhem Strase) ye giderek Almanya hariciye nazırı Von Norahti ziyaret etmiş ve bugünden itibaren İspanya hükûmetini temsil etmekten vazgeçtiğini bildirmiştir.

Tavşanlı mezbahası

Kütahya, 29 (A.A) — Tavşanlı mezbahası ilbay tarafından törenle açıldı.

İspanya'da

Bir denizaltı gemisi batırıldı.

Cebelüttarık, 29 (Radyo) — Boğazda bulunan İspanya donanmasına mensup bir ıahtelbahir, âsi İspanyolların elinde bulunan tàyyarelerden birinin attığı ve îsabet ettirdiği iki bomba ile batırılmıştır. Tayyare on metreye kadar inmiş ve ondan sonra bombalarını atmıştır. Hâdiseyi seyreden boğaz muhafızları, bombaların, tahtelbahirin tam göbeğine isabet ettiğini beyan ediyorlar.

Madrid, 29 (A.A) — Sierra cephesindeki hükûmet kuvvetleri kumandanı General Rikuelme Leon bölgesinin cenubunda 1600 kadar asi bulunduğunu, General Mola ordusu ile bunların arasındaki muvasalenin kesilmiş olduğunu ve şayed teslim olmak istemezlerse oldukları yerde imha edileceklerini söylemiştir.

Gene bu Generalin ifadesine göre, hükûmet kuvvetleri Sierra tepelerile Madrid'e akan sulara hâkini bulunmakta ve asiler tarafından aslâ tazyik görülmemektedir. Sosyalist lideri Prieto muvaffakıyetten emin bulunduğunu ve ancak kardeşlerile harp ettiğini göz önünde tutan hükûmetin boşu boşuna kan dökmekten ihtiraz eylediğini söylemiştir.

Italya

Habeşistan'a ihracat yapıyor.

Adis-Ababa 29 (Radyo) — Cibutiden gelen iki tren birçok İtalyan malları, şarap ve makarna vesaire getirmiştir.

1200 kasa İtalyan şarabı Habeşistan dahiline sevkedilmiştir.

ZABITA:

Kayık Devrildi

İçindekiler kurtarıldı

Karşıyaka açıklarında kayıkla denizde gezmekte olan Cevdet oğlu Muzaffer ve Fikret oğlu Zafer, ansızın çıkan poyrazın tesirile kayıkları devrilerek boğulma tehlikesi geçirmişlerdir. Etraftan can kurtaran kayıklarile yetişenler, kendilerini kurtarmışlardır.

Otobüs kazası

Birincikordon'da 78 numaralı otobüs şoförü Süleyman oğlu Reşad idaresinde otobüsü şatlar üzerine demir yüklemekte olan hamal Mehmed oğlu Süleyman'la Yusuf oğlu Raşid'e çarptırmış ve yaralanmalarına sebebiyet vermiştir. Şoför zabıtaca tutulmuşıur.

İki çalı kakıcı

Eski panayır yeri önünde sabıkalılardan Ramazan oğlu çakır İbrahim ve Muhiddin oğlu Ahmed, oradan geçmekte olan şoför İbrahtm oğlu Rüştü'nün önüne çıkarak kibrit istemek bahanesile yanına sokulmuşlar ve taşla başından yaralıyarak 19 lirasını zorla almışlardır. Zabıtaca suçlular tutulmuştur. Haklarında tahkikata devam edilmektedir.

Hırsızlık

Alsancak'ta Ütarit sokağında oturan Ekrem karısı Zekiyenin evine giren Mahmut oğlu İbrahim, hırsızlığa teşebbüs etmişse de kadın tarafından görülmüş ve birşey alamadan kaçmıştır. Takip edilen İbrahim, polisçe yakalanmıştır.

Parasını kapmış

Kemer'de Kâğıthane caddesinde Hüseyin oğlu Mümin, tütün amelesinden Salih oğlu Salih'in elinde bulunan beş lirasını kaparak kaçmışsa da yakalanmıştır.

İzmir inhisarlar başmüdürlüğünden:

Dairemizce bir sene zarfında satın alınacak tahminen üç milyon kilo sikletinde üzüm incir ve sair çuvallı malların arabadan indirip vezin ve istif etme ve çuvaldan boşaltıp paçal yapma; çuvallara doldurup dikme kurşunlama ve paskülde çekilerek arabalara yükleme işleri açık eksiltmeğe konulmuştur. Bedeli muhammeni (İki bin yüz) muvakkat teminatı (yüz elli yedibuçuk) liradır: isteklilerin şartnamesini görmek ve eksiltmeğe girmek için 7 ağustos, 936 günü saat onbeşte başmüdürlüğümüzdeki komisyona gelmeleri 36 20 2312

İzmir belediyesinden

Basmahane civarında Kâzım Özalp bulvarı yakınında bir helâ ile beş pisüvar yapılması işi 460 lira bedeli keşifle 14/8/936 Cuma günü saat 16 da açık eksiltme ile ihale edilecektir. Keşif ve şartnamesini görmek üzere baş mühendisliğe müracaat edilir. İştirak için otuz dört buçuk liralık muvakkat teminat makbuzu ile söylenen gün ve saatte encümene gelinir.

30 4 7 11 2358

İzmir inhisarlar başmüdürlüğünden:

Baş müdürlüğümüz ittisalindeki depoda mevcut elli balyada iki bin dört yüz kırk yedi kilo tütün pazarlıkla satılacaktır. Tamamının bedeli muhammeni 252,47 muvakkat teminatı 37,87 liradır. İsteklilerin pazarlık gününden evvel tütünleri görmeleri ve teminatlarile 12 Ağustos 936 Çarşamba günü saat 15 de baş müdürlüğümüzdeki komisyona gelmeleri. 30 4 2369

İzmir sicili ticaret memurluğundan:

İzmirde Çangırı çarşısında 35 numarada zeytinyağı vesaire ticaretini Fildişi zade Mustafa unvanı altında yapmakta iken bu kere [Mustafa Fildişi] unvanını almış olduğundan işbu yeni ticaret unvanı ticaret kanunu hükümlerine göre sicilin 1791 numarasına kayt ve tescil edildiği ilân olunur.

İzmir sicili ticaret memurluğu resmî mühürü ve F. Tenik imzası

Zayi şahadetname

328 senesinde Aydın idadisinin son sınıfından almış olduğum şahadetnameyi kaybettim. Yenisini alacağımdan eskisinin hükmü olmadığı ilân olunur.

Karaburun Ziraat bank memuru Süleyman Gönenç

Birinci icra memurluğundan:

Hafız Mustafa Şükrü ve Fatma Fıtnat'a ait olup 17/6/936 tarih ve 6640 sayılı Anadolu gazetesinin altıncı sahifesinin ikinci sütununda 23/7/936 perşembe günü saat 11 de satılacağı ilân edilen gayrimenkulün borçlulara tebligat yapılamamasından satışı 3/8/936 pazartesi günü saat 11 e bırakılmıştır. Yukarıda sözü geçen şerait dairesinde muayyen gün ve saatta almak istiyenlerin birinci icra memurluğunda hazır bulunmaları ilân olunur.

İzmir Liman işletme idaresinden:

Şat ve mavnalara yüklenen eşyanın muhafazasında kullanılmak üzere pazarlıkla ikiyüz muşamba satın alınacaktır. Satmak teklifinde bulunanların 12 Ağustos çarşamba günü saat 16 ya kadar nümunelerini idare levazım servisine göndrmeleri ve fiatlerini bildirmeleri ilân olunur. 30 3 2390

İzmir Muhasebei hususiye müdürlüğünden;

Mevkii	Cinsi	No. sı	Bedeli sabıkı
İzmirde Aras mektebi altında	Dükkân	39	26 Lira
Karşıyaka alaybey iktısat sokak	Ev	26	42 Lira

İdareyi hususiye akaratından olup yukarda yeri ve cinsleri gösterilen akar kiraya verilmek üzere 10 gün müddetle temdiden arttırmaya çıkarılmıştır. İsteklilerin şeraiti öğrenmek için hergün M. H. müdüriyeti varidat kalemine ve pey sürmek istiyenlerin de ihale günü olan 6/8/936 perşemhe günü saat 10 da depozito makbuzlarile birlikte encümeni vilâyete müracaatleri ilân olunur. 30 1 3 5 2360

İzmir Komutanlığı ilânları

Mst. Mv. sa. al. komisyonundan:

1 — Her bir tanesine biçilen ederi 85 kuruş olan kırkbin tane çıplak aleminyon matara kapalı zarfla eksiltmeye konulmuştur.
2 — İhalesi 3/eylûl/936 perşembe günü saat 15 tedir.
3 — Şartnamesi 170 kuruşa ko. dan alınır.
4 — İlk teminat 2250 liradır.
5 — Eksiltmeye girecekler kanunî teminat ve 2490 sayılı kanunun iki ve üçüncü maddelerinde yazılı belgelerle birlikte teklif mektuklarını ihale saatinden enaz bir saat evvel M. M. v. satın alma ko. na vermeleri.

15 30 8 15

M.st Mv. sat. al. komisyonundan:

1 — Beher çiftine biçilen ederi 170 kuruş olan onbeş bin çift yemeni kapalı zarfla eksiltmiye konulmuştur.
2 — İhalesi 3/ağuston/936 pazartesi günü saat 11 dedir.
3 — Şartnamesi yüzyirmi sekiz kuruşa ko. dan alınır.
4 — İlk teminat 1912 lira 50 kuruştur.
5 — Eksiltmeye girecekler kanunî teminat ve 2490 sayılı kanunun iki ve üçüncü maddelerinde yazılı belgelerle birlikte teklif mektuplarını ihale saatinden bir saat evvel M. M. v. sa. al: ko. na vermeleri. 15 20 25 30

Mst. Mv. Sa. Al. Ko. nundan:

1 — Mst. Mv. için kışlaya yaptırılacak 252 lira 20 kuraş bedeli keşifli elektirik tesisatı açık eksiltme suretile münakasaya konmuştur.
2 — İhalesi 11-ağustos-936 salı günü saat onbeş buçukta İzmirde kışlada Mst. Nv. satın alma komisyonunda yapılacaktır.
3 — Teminat muvakkate akçesi 19 liradır.
4 — Sartname keşifname ve resmi her gün komisyonda görülebilir.
5 — İstekliler ticaret odasında kayıtlı olduklarına dair vesika göstermek mecburiyetindedirler.
6 — Eksiltmeye iştirak edecekler 2490 sayılı kanunun iki ve üçüncü maddelerinde ve şartnamesinde yazılı vesikaları ve teminatı muvakkatelerile birlikte ihale saatinden evel komisyonda hazır bulunmaları. 2314 25 30 4 9

Mst. Mv. sa. al. ko. rs. den:

1 — Diyarıbekir'de yaptırılacak yapılar kapalı zarfla eksiltmeye konmuştur.
2 — Keşif bedeli 240467 lira 15 kuruştur. İlk inanç parası 13274 liradır.
3 — İhalesi 3 /8/ 936 pazartesi saat 15 tedir.
4 — Keşifname resim ile idarî ve fennî şartnamesini almak istiyenler 12 lira 5 kuruş karşılığında komisyondan alınır.
5 — Eksiltmeye girecekler ilgili bulunanlar için 2490 sayılı kanunun iki ve üçüncü maddelerinde istenilen ve Bayındırlık Bakanlığından alınması geregin fennî ehliyetnameler için ihale gününden sekiz gün evvel mezkûr Bakanlığa müracaat edilerek buradan da alınacak belgelerle idarî şartnamede istenilen ve behemehal verilmesi mecburî olan vesaikle birlikte teklif ve teminat mektuplarını da ihale saatinden en geç bir saat evveline kadar M. M. V. satın alma komisyonuna vermeleri. 2169 15 21 25 30

Mst. Mv. sat. al. komisyonundan:

1 — Ankara'da Cebeci hastanesinde yaptırılacak dahilî kısım inşaatı kapalı zarfla eksiltmeye konmuştur.
2 — Bu inşaatın keşif bedeli yüz otuz beş bin yüz seksen altı lira 28 kuruştur.
3 — İhalesi 17/Ağustos/936 pazartesi günü saat 15 tedir.
4 — Şartname keşifname ve projeleri 676 kuruş karşılığında ve inşaat şubesinden alınır.
5 — İlk teminat 8009 lira 32 kuruştur.
6 —Eksiltmeye girecekler 2490 sayılı kanunun iki ve üçüncü maddelerinde yazılı belgelerle kanunî teminat ve bayındırlık bakanlığından alınacak ehliyet vesikalarile birlikte teklif mektuplarını ihale saatinden enaz bir saat evvel M. M. V. satın alma komisyonuna vermeleri.

30 3 8 13 2372

İzmir Liman işletme idaresinden;

Tersaneye teslim pazarlık suretile bin kilo beyaz üstüpü satın alınacaktır. Pazarlığa iştirak edeceklerin Ağostosun dördüncü salı günü saat 16 da idarede bulunmaları ve malûmat almak istiyenlerin de idare levazım şefliğine müracaat etmeleri ilân olunur. 30 3 2389

Fratelli Sperco
Vapur Acentası

ROYAL NEERLANDAİS KUMPANYASI

"CERES,, vapuru 27 temmuzda gelip 1 agustosta ANVERS, ROTTERDAM, AMSTERDAM ve HAMBURG limanları için yük alacaktır.

SVENSK ORİET LİNEİN

"VASALAND,, motörü 30 temmuzda beklenmekte olup yükünü tahliyeden sonra ROTTERDAM, HAMBURG, COPENHAGE, DANTZIG, GDYNİA, OSLO, GOTEBURG ve İSKANDİNAVYA limanları için yük alacaktır.

SERVICE MARITİME ROUMAİN

"ALBA JULİYA,, vapuru 30 temmuzda gelip 1 ağustosta PİRE, MALTA, MARSİLYA ve BARSELONE hareket edecektir.

Yolcu ve yük alır.

İlândaki hareket tarihlerile navlunlardaki değişikliklerden acenta mes'uliyet kabul etmez. Daha fazla tafsilât almak için 2ci kordonda tahmil ve tahliye binası arkasında Fratelli Sperco vapur acentalığına müracaat edilmesi rica olunur.

Tele. 2004 2005 2663

W. F. H. VAN-Der ZEE & CO.
V. N.

DEUTSCHE LEVANTE LİNİE G. m. b. H.

"ACHAİA,, vapuru 31 temmuzda bekleniyor HAMBURG ve ANVES'ten yük boşaltacaktır.

"CHİOS,, vapuru 10 ağustosta bekleniyor, 15 ağustosa kadar ANVERS, ROTTERDAM, HAMBURG ve BREMEN için yok alacaktır.

AMERİKAN EXPORT LİNES

"EXMINSTER,, vapuru 31 temmuzda bekleniyor. Nevyork için yük alacaktır.

SERVİCE MARİTİME ROUMAİN BUDAPEŞT

"DUROSTOR,, vapuru 1 ağustosta bekleniyor. KÖSTENCE, SULİNA, GALATZ ve GALATZ aktarması BELGRAD, BUDA PEST, BRATİSLAVA, VİYENA ve LİNZ için yük alacaktır.

S. A. ROYAL HONGROİSE DE NAVİGATİON DANUBIENNE-MARİTİME BUDAPEST

"BUDAPEST,, motörü 28 temmuzda bekleniyor. İSKENDERİYE için yük alacaktır.

"DUNA,, motörü Danub limanları için yük almak üzere 7 ağustosa doğru beklenilmektedir.

Vapurların isimleri gelme tarihleri ve navlun tarifeleri hakkında bir taahhüde girişilemez. Telefon No. 2007 2008

Hellenic Lines Limited

Hamburg — Bremen, Rotterdam — Amsterdam ve Anvers limanları için her ay muntazam iki sefer yapacaktır.

Ren, İskandinav ve Baltık limanları için doğru Konşimento ile eşya kabul eder.

Anglo-Egytian Mail Line

Marsilya ve İskenderiye için 9600 tonluk **"Cairo City,,** vapuru her ay Pireden muntazaman iki sefer hareket edecektir.

Yolcu fiatinde tenzilât:

Pire-Marsilya seyahat müddeti 75 saat,

Port-Sait ve İskenderiye limanları için **"VELOS,,** vapuru her hafta pazartesi günü saat 12 de muntazam Pireden hareket edecektir. Yolcu ve eşya kabul eder.

Fazla tafsilât için Pasaport yolcu salonu karşısında Lokal Riz binasında.

Umumî Deniz Acentalığı Limited

acentasına müracaat olunması.

Telefon : 3171

Olivier VE *Şürekâsı*
Limited
Vapur Acentası

Cendeli Han, Birinci Kordon Tel. 2443

THE ELEERMAN LİNES Ltd.

"GRODNO,, vapuru 25 haziranda beklenmekte olup Londra ve Hul için yük alacaktır.

"MARDINIAN,, vapuru27 haziranda beklenmekte olup Liverpool ve Glasgow için yük alacaktır.

"DRAGO,, vapuru temmuz ortalarında Londra, Hul ve Anversten gelip yük çıkaracak ve ayni zamunda Londra, ve Hul için yük alacaktır.

"LESBIAN,, vapuru 15 temmuzda Liverpol ve Swanseadan gelip yük çıkaracaktır.

DEUTSCHE LEVANTE LINIE

"SOFIA,, vapuru 25 haziranda Hamburg ve Bremenden gelip yük çıkaracaktır.

Çeşme ılıcaları
Büyük Türkiye Otel ve Gazinosu Açıldı

"BÜYÜK TÜRKİYE,, oteli yeniden tamir ve telvin edildi. Her türlü konförü cami, tertemiz takımları ile saygılı misafirlerinin emrine amadedir. Yataklar banyosu ile beraber 100 kuruştur. **GAZİNO** san'atında mahir bir aşçı başının pişirdiği temiz, taze ve nefis yemeklerle bu sene iştihar edecektir.

Muntazam servis - Taze ve temiz meşrubat ve mekulât - Ucuz fiyatlar - Elverişli tabldot,

Doktor
A. Kemal Tonay

Bakteriyolog ve bulaşık, salgın hastalıkları mütahassısı

Basmahane istasyonu karşısındaki dibek sokak başında 30 sayılı ev ve muayenehanesinde sabah saat 8 den akşam saat 6 a kadar hastalarını kabul eder.

Müracaat eden hastalara yapılması lâzımgelen sair tahlilât ve mikroskopik muayeneleri ile veremli hastalara yapılmasına cevza görülen Pnomotoraks muayenehanesinde muntazaman yapılır.

Telefon: 4115

DOKTOR
FAHRİ IŞIK

İzmir Memleket Hastanesi Rontken Mütehassısı

Her nevi RONTKEN muayeneleri

ve Elektrik tedavileri

Yürüyemiyen ve bilhassa RAŞİTİK çocuklara Ultra-Viole tatbik ve Rontken ile VEL tedavileri yapılır.

İkinci Beyler Sokak fırın karşısı No. 25 Telefon 2542

Soğuk algınlıkları ve her türlü ağrılarda en çabuk tesir eden

ASPİRİN

2 ve 20 komprimelik ambalajlarda bulunur.

Ambalaj ve komprimelerin üzerinde halisliğin timsali olan ⊕ markasını arayınız.

BAYER

Türk Hava kurumu (Ma) Akhisar şubesinden:

Akhisar tayyare sineması 1 /8/ 936 tarihinden ittibaren üç sene müddetle icara verilecektir.

İhale 30 /7/ 936 tarihinde saat 15 te Akhisar Türk Hava kurumu şubesi binasında yapılacaktır.

Artırma ve ihale şartnamsini görmek istiyenler İzmir, Manisa ve Akhisar Türk Hava kurumu şubelerine müracaat etmelidirler. 2090 10 14 18 22 26 30

İzmir vakıflar direktörlüğünden:

Eşrefpaşa caddesinde senelik kiraları 144 der lira tahmin olunan 617 ve 621 No. lı iki ev yeniden tamir ettirilerek 31-5-937 gününe kadar olan kiraları on gün müddetle açık artırmaya çıkarılmıştır. İsteklilerin ihale günü olan 4-8-936 salı günü saat 15 de vakıflar direktörlüğüne müracaatları ilân olunur. 25 30 4

İzmir muhasebei hususiye müdürlüğünden:

Bedeli sabıkı Lira K.	Dinsi	Yeri
3500 00	Küçük Salepçi oğlu hanı	İzmir'de kemeraltı caddesinde

İdarei hususiye akaratından olup yukarıda yer ve cinsi gösterilen akar üç sene müddetle kiraya verilmek üzere 15 gün müddetle yeniden artırmaya çıkarılmıştır.

Şeraiti öğrenmek isteyenlerin her gün hususî hesaplar müdürlüğü varidat kalemine ve pey sürmek isteyenlerin de ihale günü olan 6-8-936 perşembe günü saat 10 da depozito makbuzları ile birlikte vilâyet daimî encümenine müracaatları.

2273 23 25 28 30

İzmir Muhasebei hususiye müdürlüğünden:

İdarei hususiyenin şubeleri için mübayaası lâzımgelen 500 lira muhammen kıymetli 25 adet dolabın imali 25/7/936 tarihinden itibaren 10/8/936 tarigine kadar 15 gün müddetle eksiltmeye konulmuştur. Talip olanların şartnamesini görmek üzere hergün muhasebei hususiye müdüriyeti varidat kalemine ve pey sürmek istiyenlerin de ihale günü olan 10/8/936 pazartesi günü saat 10da depozito makbuzları ile birlikte vilâyet daimî encümenine müracaatları. 26 28 30 1 2334

İzmir muhasebei hususiye müdürlüğünden:

Bedeli muhammeni Lira K.	Cinsi	Yeri
150 00	Fort markalı eski otomobil	Sıhhat garajında

Sıhhat ve içtimai muavenet müdürlüğüne ait istimalden sakit bulunan fort markalı bir adet eski otomobil bedeli peşinen tediye edilmek şartile satılmak üzere 15 gün müddetle artımaya çıkarılmıştır.

Talip olanların şeraiti öğrenmek üzere hergün hususî hesaplâr müdürlüğü varidat kalemine ve pey sürmek itteyenlerin de ihale günü olan 6-8-936 perşembe günü saat 10 da depozito makbuzlarile birlikte daimî encümene müracaatlaaı.

2274 23 25 28 30

ILAN
ödemiş şarbaylığından:

3554 lira muhammen kıymetli ekin loncasına (Dmir örtüye) uzatılan müddet içinde talip çıkmadığından 20/8/936 tarihine rastlıyan çarşamba günü saat ondörtte pazarlıkla talibine verilecektir Fazla malûmat istiyenlerin Uray başkanlığına müracaat eylemeleri ilân olunur. 26 28 30 2325

Devlet demiryollarından:

8 inci İşletme Alsancak ve Halkapınar depolarına gelecek 22,000 ton kömürün vagonlardan yere tahliye ve istif yapılması ve lokomotiflere verilmesi 10.8.936 Pazartesi günü saat 16 da İzmir Alsancakta 8 inci işletme binasında kapalı zarf usulile eksiltmiye konulmuştur.

Muhammen bedel kömürün tahliye ve istifi için ton başına 15 ve lokomotiflere verilmesi için ton başına 25 kuruştur. İsteklilerin (660) lira muvakkat teminat vermeleri ve aranılan vesikalarla işe girmiye kanunî manileri bulunmadığına dair beyannameleri ve teklif mektuplarını ayni gûnde saat 15 e kadar komisyon reisliğine vermeleri lâzımdır. Şartnameler Alsancakta 8 inci işletme müdürlüğünden parasız alınır. 2307

Ucuz, temiz, taze ilâç ve tuvalet çeşitleri

Hamdi Nüzhet Sıhhat Eczanesi

Küçük salepçi hanı karşısında

Pürjen Şahap

Tesiri tabiî, eşsiz bir müshildir. O kadar zararsızdır ki: gebelere, kalb ve böbrekleri rahatsız olanlara, tansiyonları yüksek bulunanlara doktorlar yalnız bunu tavsiye ederler.