Yirmibeşinci Yıl
No. 6499

Cumartesi
18
Nisan 1936

ANADOLU

İzmir'de hergün sabahları çıkar, siyasal gazetedir.

Telefon: 2776

Ispanya'da İhtilâl Yeniden Başgösterdi.

Sulh Müzakereleri Akamete Uğradı

Boğazların tahkimi mes'elesi konseyin 11 mayısta yapacağı toplantıda görüşülecek.

Ingiltere Ve Sovyet Rusya Notamıza Müsbet Cevap Verdiler.

Bir Romen Gazetesi; Atatürk Avrupa'da Harp Tehlikesi Gördüğü Için Boğazların Tahkimini Istedi, Diyor.

Londra, 17 (A.A) — Daily Telgraf gazetesinin diplomatik muhabirinin öğrendiğine göre, Boğazların tekrar askerileştirilmesine imkân verilmek üzere Lozan muahedesi ahkâmının tadili hakkındaki Türk tekliflerine Britanya müsaid bir cevap vermiştir.

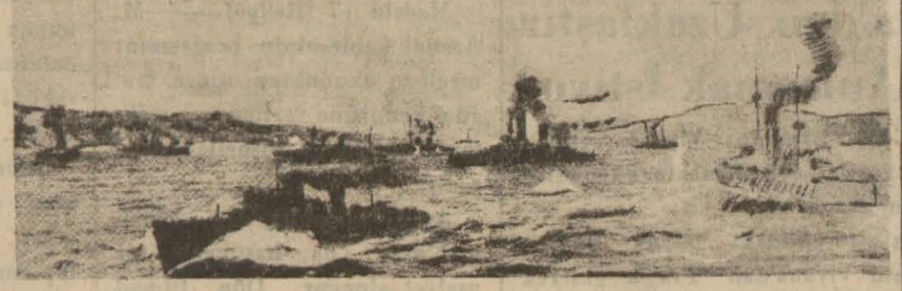

Çanakkale'deki genel savaşta 18 Mart muharebesini gösteren bir tablo

Bu baptaki Ingiliz notası dün Türkiye'nin Londra büyük elçisine tevdi olunmuştur. Bu notada vaziyetin Dominyon hükûmetleri tarafından da tedkiki lâzım geldiği işaret edildikten sonra Ingiltere hükûmetinin kendi hesabına Türk tekliflerini bilâ tecehhür ve icabeden yollarla münakaşaya değer bulduğu kaydolunmaktadır.

Moskova, 17 (A.A) — Hariciye komiserliği Sovyet hükûmetinin boğazlar hakkındaki cevabını bugün Türkiye büyük elçisine tevdi etmiştir. Bu cevabî notada boğazların Türkiye hâkimiyeti mutlakası altında bulunmasına her zamanki gibi taraftar olduğunu bildiren Sovyet hükûmeti boğazlar rejim'inin yeni esaslar dairesinde tanzimi için müzakereye amâde olduğunu tebliğ etmektedir.

Ankara, 17 (A.A) — Boğazlar hakkındaki Türk notasına devletleri cevapları gelmeğe başlamıştır. Ingiltere ve Sovyet Rusya hükûmetleri müsbet cevap vermişlerdir. Bu notalar Ankara'ya geldikçe muhteviyatının neşredileceği haber alınmıştır.

Londra, 17 (Radyo) — Ingiliz hükûmeti, boğazların tekrar tahkimi hakkındaki Türk notasına cevabını dün akşam Londra'daki Türkiye büyük elçisine tevdî etmiştir. Gazeteler cevabın müsbet olduğunu yazıyorlar.

Niyoz Kroniki, mes'elenin Milletler cemiyeti konseyinin 11 Mayıs tarihli toplantısında müzakeresi muhtemel olduğunu yazıyor.

Bükreş, 17 (Radyo) — Nasyonal Moro gazetesi, Türkiyenin boğazları tahkim hakkındaki notasından bahseden bir makalesinde, Balkan antantı prensipleri dahilinde hareket eden Türkiye'nin Romanya'dan yardım göreceğini yazmakta ve şu mütaleayı yürütmektedir:

Türkiye'nin boğazları tahkim kararı; Reisicumur Atatürk'ün Avrupa'da bir harp ihtimalini görmesinden ileri gelmiştir.

Telefon Şebekemiz Genişletilecek, Rusya ve Suriye'ye De Bağlanacak

İstanbul 17 (Özel) — Hükûmetimiz, bütün büyük şehirleri telefon ile birbirine bağlamağa karar vermiştir. Beş seneye kadar Kayseri, Sivas, Adana, Diyarıbekir, Erzurum, Antalya, Afyon, Samsun ve Ankara arasında telefon hatları çekilecektir. Bu şehirlerden maada, Rusya, Suriye ve Irak'a da telefon hatları uzatılacaktır.

Italya mütareke akdine razı olmuş!

Müzakereler Oşi'de Geçmeli, Netice Yalnız Habeşistan'a Bildirilmeli Imiş

Habeşistan ise buna razı değildir. M. Eden, galip, mağlûp tanımıyor. Italya bunun âkıbetine tahammül etmelidir, diyor.

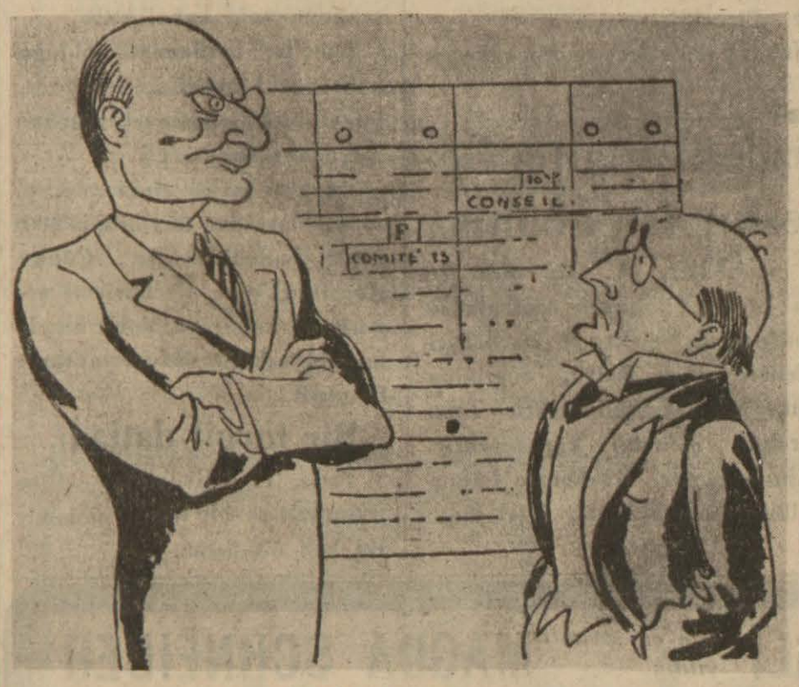

M. Aloizi, M. Madaryaga

Cenevre, 17 (Radyo) — Italyan delegasyonu, sulh müzakerelerinin Cenevre yerine Oşi'de yapılmasını kat'î olarak istemiştir. Italya'nın teklifine göre, müzakereler onüçler komitesinin kontrolu altında cereyan edecek ve neticeden yalnız Habeş hükûmeti haberdar edilerek, kararlar milletler cemiyetine bildirilmiyecektir.

Italya, muhasamatın durdurulması için bir mütareke akdine razı olmaktadır.

Cenevre, 17 (Radyo) — Fran

— sonu 4 üncü sahifede —

Italya Adis-Ababaya Girebilir..

Fakat harp durmıyacaktır. Italya bozuktur. Asayişi tutamaz.

Roma 17 (A. A) — Madam Tabnis Oeuvre gazetesinde diyor ki:

Büyük Britanya hali hazırda Italyaya karşı kuvvet istimal etmek niyetinde değildir. Sir Drummond İngiliz dış bakanlığına verdiği raporda Habeşistanda ilk yağmurların başladığını fakat İtalyanlar artık Desieden Adis-Ababa'ya giden ana yola ulaştıkları için motörlü kuvvetlerini birkaç gün içinde hükûmet merkezine girmekten hiçbir şeyin menedemiyeceğini söylemektedir. Sir Drummond bu raporda şunları ilâve ediyor:

1 — Habeş'ler Adis-Ababa alındıktan sonra bile mücadeleye devam edebilirler.

2 — İtalyan ekonomisinin bugünkü durumu Italya'yı son derece zararlı olan askerî harekâtı derhal durdurmağa mec

— sonu 4 üncü sahifede —

üç Devlet Erkânı Harbiyesi

Anlaşmış gibidirler. Ingiltere, Tayyarelerle Yardım Edecektir

Ingiliz Deniz Lordu

Londra 17 (Radyo) — Havas Ajansının haber verdiğine göre, üç devlet erkânı harpları arasındaki görüşmeler, dünkü bedbinlik hilâfına olarak şayanı memnuniyet neticeler vermiştir. Bu sabah sonuncu bir içtima ile hava, kara ve deniz kuvvetleri münasebetleri tanzim edilecektir.

Havas muhabirinin güçlükle öğrendiğine nazaran Büyük Britanya'nın bombardıman ve avcı tayyareleri ile Almanya'yı abloka etmek için yardımda bulunacağını bildirmiştir. Ancak Britanya'nın bu yardımı şimdilik ufak mikyasta olacak ve yeni silâhlanma plânının tatbik mevkiine girmesinden sonra genişliyecektir. Fransız murahhasları yarın (bugün) Paris'e girecek ve bir tebliğ neşredeceklerdir.

Habeşistan'ın geçenlerdeki seferberlik ilânında münadiler..

Imparator ve Veliahd nerede?

Italyan Kuvvetleri Adis Ababa'ya Yürüyorlar.

Cenupta 321 Italyan öldürüldü. General Graçyani'nin Otomobili Habeş'lerin Eline Düştü.

Londra 17 (A.A) — Royter ajansından:

İtalyan piyadesi Dessie'ye

— sonu 4 üncü sahifede —

Habeş'lerin Notası

Italyan Sulh Sistemi Küçük Devletlerin Akıbetine Fena Bir Misaldir

Cenevre 17 (Radyo) — Habeş hükûmeti; milletler cemiyetine, İtalya'nın sulh usullerini protesto eden şiddetli bir nota göndermiştir. Bu notada, İtalyan teklifinin bütün milletlerin, bilhassa küçük devletlerin âkıbeti için tehlikeli bir misal olduğu söylenmekte ve:

— İtalya-Habeş mes'elesi bir tarafa bırakıldığı ve zecri tedbirler kaldırıldığı takdirde Avrupa işlerine karışacağını vadetmektedir. Habeşistan milletler cemiyetine mensub devletler yalnız birşey istiyor, sosyete paktına karşı mütemadiyen tekrar ettikleri sadakatlarını unutmamalarını. Denmektedir.

Cenevre 17 (Radyo) — Royter Ajansının öğrendiğine göre Habeşler «Bizce noktai nazarımızı değiştirecek hiçbir sebeb yoktur» demektedirler.

Ingiltere mehafili asabiyette!

Ingilizler Zecrî Tedbirlerin Artırılmasını Istiyor.

Vaziyet Nazik Ve Ağırdır. Fransa Da Bunu Görmektedir.

Cenevre, 17 (Radyo) — Son haberlere göre vaziyette yeni bir inkişaf yoktur. Dün akşam vaziyet bir derece gergin idi. Noktai nazarlarda had bir ihtilâf göze çarpmakta idi.

Fransız mehafilinde, vaziyetin nazik ve oldukça vahim olduğu gizlenmemekte, maamafih henüz bir uzlaşma imkânının büsbütün kaybolmadığı kanaati hâkimdir.

Cenevre, 13 (Radyo) — M. Pol Bonkur bu sabah, Italyan murahhası Baron Aloizi'nin bir ziyaretini kabul etmiş ve

— sona 4 üncü sahifede —

Bu Yıl Mahsul Bereketlidir

Ankara 17 (Özel) — Tarım bakanlığına vilâyet ziraat müdürlüklerinden gelen malûmata göre bu yıl mahsul çok bereketlidir. Geçen yıla nisbetle iki misli olacağı anlaşılmaktpdır.

Gençlik ve San'at Sahifemiz

Münderecat fazlalığından Gençlik sahifemizi bu hafta için bırakmak mecburiyetinde kaldık. Özür dileriz.

M. Flânden

Alman Milletine
Fihte'nin Hitabeleri

8

Çeviren: M. Rahmi Balaban

Bu filozof iyi bugün de müphem muakaleler yanında canlı tutan budur. Fihte, nazariyelerinde müphem idi. Fakat tatbikatında tamamen aydındır. (Hitabe) leriıı muvaffakıyeti ve Almanya üzerine derin tesiri işte bundandır.

III

Ben kafamı doldurmaktan ziyade karakterimi kuvvetlendirmeği arıyorum.

Fihte'nin bir mektubundan

Muasırlarını sevk ve idare eden adamlar iki türlüdür: Milletlere ana fikirleri izhar edenler.. Bunları realize ettirenler. Fihte, birincilerden idi. (Alman milletine hitabeler) in siyasi ve terbiyevi rolunü anlamak için, Bunların nasıl bir zamanda söylenildiğini hatırlamak lâzımdır.

18 inci asrın sonlarında Büyük Fredrik'in Prusya'sı, mutlak bir militarizm altında olup hariçten bakılınca pek kuvvetli görünüyordu.

Halbuki makinenin içi çürük idi. Çünkü askeri organizasyon, fedakâr ve zekâvetkârane iradeli başlar ister. Sezar'dan evvelki Roma buna şahittir. 18 inci asrın Prusya'sı hiçte öyle değildi. Gerek millet, gerek hükûmdar, Fransanın hafifliği ve daldan dalcılığı karşısında hayran, onu iki ırk arasındaki farkı göremeksizin taklide çalışıyorlardı. Birinde ancak bir badana gibi sathında kalan şey, ötekinde hayatın en derin noktalarına kadar nüfuz ediyordu. 15 inci Lui asrının oyunları ve eğlenceleri revulüsyon sıçramasını getirdi.

Fredrik'in hal ve hareketi Prusya'yı tiliste sevketti. Hiç bir yerde yalnız monarşik militarizm iş görmeğe kâfi değildir. Almanya'da ise daha azdır. Mirabo, bunu iyi anlamıştı. Korkmak şöyle dursun, "Orada olgunluktan önce kangren olacak,, diyordu. İlk darbede hepsi tuz buz oldu; (Filipson) un şöylece tasvir ettiği bir sosyetede başka türlü olamazdı. "Orduda vatana ve krala karşı hiç fedakârlık hissi olmaksızın koyu bir egoizm ve cehalet, sivil memurlarda, münakaşa, kıskançlık, zekâ ve hüsnü niyet azlığı; üst tabakada haz düşkünlüğü ve işten ve kritikten korkma.. Yüksek bir kapasiteden mahrumiyet. İşte onsekizinci asrın Prusyası.,,

Fihte, bu bir iki satırlık şeyleri (Asrımızın vasıfları) eserinde uzun uzadı açtı.

Prusya'yı, Napolyon'un fiyefi (timar malikâne) yapan vekayiini biz burada tekrar edecek değiliz. Almanlar zannediyorlardı ki Napolyon, Almanya'yı aldıktan sonra onların küçük küçük hükûmetlerini bir bayrak altında toplayıverecek. Hakikatte Napolyon, Almanya'ya bir hemşire gibi değil, bir vasal gözüle bakıyordu. Bunu anlayınca bütün Almanya çok müteessir oldu. ve kraliçe Lüiza'nın çevresinde toplandı. Yirmi yaşında olan bu kraliçe Prusya'yı ayaklandırdı ve Napolyon'a karşı Avrupa'yı birleştirdi. Geçit resimleri yaptırıp; harplere girdi. Mağlûbiyetten sonra da güzel bir diplomat şeklinde, sulhu konuşmağa geldi. Şarlutenburgtaki mezarında uyumakta olan bu kadın için, tarihçiler son zamanlarda epice yazılar yazmıştır. (Tasil) in çocukları bugünkü Cermenler, ona peygamber ve Hohenzollern'in hâmi ilâhesi nazarile bakarlar.

Fihte de, 1806 senesinde yazdığı (Zamanımızın vasıfları) na kadar kuvvetli bir vatan fikri yoktu. Bu fikir onda ancak 1807 senesinde yazdığı "Vatanperverlik üzerine konuşmalar,, ında görülür. O zamana kadar o da Göte; Şelling ve onsekizinci asrın diğer filezofları gibi (Vatanım ruyi zemin) diyenlerdendi.

— Sonu Var —

İflâs Eden Sigorta Şirketi..

İstanbul, 17 (Özel) — Geçenlerde iflâs eden Feniks sigorta şirketine Türkiye'de otuz bin kişinin sigortalı bulunduğu anlaşılmıştır. Ekonomi bakanlığı müfettişleri şirket hesabatını tetkike başlamışlardır.

Bir Alman Tayyaresi Düştü.

Brüksel, 17 (Radyo) — Yolunu şaşıran üç motörlü bir Alman tayyaresi düşmüş, iki kişi ölmüş iki kişi kurtarılmıştır.

M. Flânden Pazar günü Cenevreye gidecek.

Paris, 17 (Radyo) – M. Flânden pazar günü Lyon'dan Cenevre'ye hareket edecek ve pazartesi günü konsey içtimaında hazır bulunacaktır.

On sekizler komitesinin de içtimaa daveti ihtimal dahilindedir.

Madam Seller Hükûmetimizin misafiri olacak.

İstanbul, 17 (Özel) — Cemiyeti akvam nezdindeki Fransız heyetinden madam Seller, hükûmetimizin misafiri olarak memleketimize gelecektir. Madam Seller, bu ayın 22 şinde Pire'den İzmir'e gelecek ve oradan Ankara'ya geçecektir.

Ram-Pura vapuru kurtarıldı

Londra 17 (Radyo) — Cebelüttarıkta karaya oturan Ram Pura vapuru iki İngiliz romokörünün yardımı ile kurtarılmıştır.

Günün Telyazı Haberleri

Ispanya Gene Karıştı. Dün Gece örfî Idare Ilân Edildi.

Bin Kişi Tevkif Edildi. Madrid Sokaklarında Hayat Durmuştur. Kabine Toplantı Halinde Bulunuyor.

Madrid, 17 (Radyo) — Madrid'de vaziyet çok vahimdir; umumi grev ilân edilmiştir. Ayaletlerde grev vardır. Şimdilik sosyalist ittihadı greve iştirak etmemişse de grevin şekli umumidir.

Hükûmet, bütün faşist teşekkûllerinin feshine karar vermiş, askeri kumandanlıklarda değişiklikler yapmış, askerlerin nümayişlere iştirakini menetmiştir.

Dahiliye Vekili, harbiye vekili ile asayişin muhafazası için müzakerelerde bulunarak mühim tedbirler ittihaz etmiştir.

Son bir habere göre İspanyada örfî idare ilân edilmiştir. Madrid'de sokaklarda hareket durmuş, tramvaylar işlememektedir. Kraliyet taraftarı A. B. C. gazetesi intişar dememiştir.

Mühim hâdiseler çıkmış olmamakla beraber, 1000 kişi tevkif edilmiştir. Kabine daimi surette içtima halinde bulunmaktadır.

Madrid 17 (Radyo) — M. Azana, kabinesinin proğramını mecliste okuduktan sonra, bugün kendisine verilen rey miktarı dünküne nisbetle daha azdır.

Aynı zamanda sağ cenah meb'usları da hasımane bir vaziyet almıştır. Dün itimad reyi veren müstakil sağlar, bugün aleyhte rey vermişler. dir. Azana'nın hâdise hakkındaki izahatı sosyalistleri memnun etmiş bu sayede kabine akalliyette kalmaktan kurtulmuştur. Maamafih kabinenin vaziyeti naziktir. Dünkü hâdiselerin vaziyete büyük tesiri olmuştur.

M. İroga dahiliye vekâletine tayin edilmiştir. Bu zat, M. Azana'nın birinci kabinesinde de dahiliye umurunu üzerine almıştı.

Austin Chamberlain'in Gezisi Siyasidir..

Avusturya'yı Italya'dan Uzaklaştırmak, K. Antantla Anlaşmak Istiyor.

Londra 17 (A.A) — Austin Chamberlainin Viyana seyahatinden bahseden News Chronicle gazetesi, bu seyahata büyük bir siyasî ehemmiyet vermektedir. Bu gazete diyor ki:

"Austin Chamberlain'in İngiliz siyasetindeki büyük nüfuzu herkesce malûmdur. Chamberlain Viyana'dan Prag'a giderek küçük antant devlet adamlarının fikirlerini de alacaktır.,,

Daily Herald gazetesi de Viyana'dan şu telgrafı neşretmektedir.

"İyi malûmat alan mehafilde Austin Chamberlain'e Avusturyayı Italya lehindeki siyasetini tebdile ikna için İngiltere'nin gönderdiği gayri resmî bir elçi sıfatile bakılmaktadır.

Baladız-Burdur Demiryolunun Ferşiyatına Dünden Itibaren Başlanmıştır..

Burdur 17 (A.A) — Baladız Burdur demiryolunun ray ferşiyatına bugün başlanmıştır. Burdur'dan kalabalık bir halk kitlesi Akdeniz yolunun ilk kıvrım noktasında başlıyan bu ameliyeyi görmek üzere Baladıza gitmitşir.

Burdur ilbayı, parti başkanı, şube mühendisleri ve birçok bayanlardan mürekkep kalabalık bir grup balaslar üzerine konulan ilk rayı kucaklarında getirmişlerdir.

Demiryolunun pek yakında Akdenize ulaşması dileğile sevinçli bir gün yaşamışlardır.

Bir Fransız Gurubu Büyük Şelâlelerden Elektirik Temini Teklifinde Bulundu.

İstanbul, 17 (özel) — Bir Fransız gurubu, hükûmete müracaatla büyük şelâlelerden istifade ederek elektirik santralları vücuda getirmeğe talib olduğunu bildirmiştir.

Bu santrallardan elde edilecek cereyanla birçok büyük şehirlerimiz ve kazalarla köyler tenvir edilecektir.

Fransız grubunun bu teklifi Nafıa Vekâletince tedkik edilecek ve cevabı verilecektir.

Mussolini, Akdenizdeki Ingiliz Gemilerinin Çekilmesini Istememiş..

Roma 17 (Radyo) — İyi alan mahfeller, M. Mussolini'nin sulh muzakerelerine başlamak için İngiliz filosunun Akdenizden çekilmesini istediğinin doğru olmadığını söylemekte ve bu haberi tekzip etmektedirler. Aynı mahfellere göre, Italya, doğrudan doğruya müzakerata girmekten kat'iyyen vazgeçmiyecektir. Tana gölünün işgaline gelince, İngiltere'nin menafii korunacaktır. Esasen İngiltere hükûmeti bu hususta hiçbir teşebbüste bulunmadığı gibi, Tana havzasının işgalinin sembolük bir işgal olduğu bildirilmektedir.

Avusturya Başvekili.

Avusturya müstkil kalmalıdır dedi ve faşizmi terviç ettiğini bildirdi.

Viyana 17 (Radyo) — Avusturya başvekili doktor Şuşnig, bugün katolik gençlik teşkilâtının bir toplantısında mühim bir nutuk irat etmiş ve:

— Avusturya müstakil kalmalıdır. Biz, bu hedefe vusul için nasyonalizm ve façizmden sonuncu yolu kabul ettik.

Graç'ta katliamlar olduğu hakkındaki haberlere gelince, bu gibi hâdiselerin tekerrürüne meydan vermiyeceğiz.

"Askeri mahiyetteki teşkilâtın silâhlarından tecridi mes'elesi artık halledilecektir. Çünkü Avusturya'nın mecburiyeti askeriyeyi kabul ettiği bir sırada bu gibi teşkilâta lüzum yoktur." Demiştir.

Bir torpil datladı.

Paris, 17 (Radyo) — Bir teraanesinde bir torpil patlamış iki kişi ölmüştür.

Yunan

Adalarında dolaşan harp gemileri hangi devletindir?

İstanbul, 17 (Özel) — Atina'dan haber veriliyor: Hangi devlete mensup oldukları anlaşılamıyan on harp gemisi, Yunan adaları arasında dolaşmaktadır.

Spor Kongresi, Cezalar Umumiyetle Affedildi.

İstanbul 17 (özel) — Spor kongresi bugün üç celseli bir içtima yapmıştır. Bütün sporcuların cezalarının affedilmeleri teklifi ittifakla kabul edilmişir.

Istanbul, 17 (Özel) — Idman cemiyetleri ittifakı kongresi dün Ankara'da tekrar toplanmıştır. Bu toplantıda Garmiş'te yapılan kış olimpiyadlarına iştirakimiz mevzuu bahs edilmiş, şiddetli münakaşalar olmuştur. Murahhaslardan bazıları, bizde henüz yeni olan kış sporlarında olimpiyadlara iştirak edecek kadar ilerlemediğimizi ve federasyonun kayakçılara müsaade etmekle hata işlediğini söylemişlerdir.

Leh Başbakanı Budapeşte'ye Gidecek!

Varşova, 17 (Radyo) — Leh başbakanı M. Sayedovski, berabeşinde ziraat müsteşarı olduğu halde pazartesi günü Budapeşte'ye gidecek ve general Gömböş'ü resmen ziyaret edecektir. Bu ziyaret, Gömböş'ün 934 te Varşova'ya yaptığı ziyarete iadedir.

Muallim değil, terzi ustası imiş.

Ankara, 17 (A.A) — 15 nisan tarihli bazı gazetelerde Nişantaşında muallim Hayri adında birinin, talebesi Rana'yı vurduğu yazılmaktadır.

Hayri'nin bir muallim olmayıp terzi mektebinde ustalık yaptığı tavzih edilmektedir.

Papa ve Siyasî Vaziyet

Vatikan, 17 (Radyo) — Papanın Roma'da bulunan Bern vekili Bernardi Habeş Italyan ihtilâfının halli için Cenevreye gönderdiği haberi tekzip olunmaktadır. Maamafih Bernardi Cenevre'den Roma'ya gelmiş ve ihtilâf hakkında Papaya izahat vermiştir. Şu muhakkaktır ki, Papa da ihtilâfla yakından alâkadar olmakta ve vaziyeti dikkatle takip etmektedir.

Japon Donanmasının Ziyareti.

Şanghay, 17 (Radyo) — Japon donanmasına mensup 70 zırhlı torpidodan mürekkep bir filo, Kurtavyo limanını ziyaret etmiştir. Çank Çung valisi, donanma kumandanını bizzat karşılamıştır. Çin hükûmeti mükellef bir istikbal programı hazırlamıştır.

İşte dünyanın en büyük tenoru Karuzo'dan en tatlı sesli BENJAMINO GIGLI *İşte en sevimli yıldız* MAGDA SCHNEIDER
ve nihayet beraber yarattıkları güzel filmlerin en güzeli
UNUTMA BENİ
Aşk, müzik ve dünyanın en büyük tenorunun okuduğu en güzel şarkılar
Bugün
ELHAMRA Sinemasında

Çimdikler

Nihayet Söyledi

Evden çıktım. Biraz rahatsız ve dalgınım. Kafam, içi dolu bir kurşun güle gibi.. Ansızın bir ses duyuldu. Acı, çatlak bir kadın çığlığı:

— Yozun kör olsun!. utanmaz adam!.. Kızımın da ayakları tutulsun, hamurunza yetişmesin!..

Başımı çevirdim. Sokak tepe tenha!.. Başı siyah hotuzlu, eski tip bir Musevî kadıncağızı... Hem önlüğündeki bakkalları ayıklıyor, hem de, tâ ilerideki köşeyi kıvrılmak üzere bulunan bir gence bakarak bağırıyor, başını iki tarafa sallıyor... Genç köşeye gelince başını geri çevirdi; elini kaldırdı, beş parmağını açtı:

— Nah sana cadı!

Cevabını verdi. Kadıncağız küplere bindi:

— Maskara suyu maskara!.. Kalavasa!.. Canın çıksın de yeber... Domuz oğlu domuz!...

Gülmek istiyor, gülemiyordum. Nihayet sordum:

— Ne oluyorsun madam, ne var?.

Baklanın bir tanesini soyarak yanıma yaklaştı:

— O yokmu, o!. Şu yeçen edepsiz oğlu edepsiz!..

— Evet!.

— İşte o!.

— Ne olmuş?.

— Daha ne olsun istiyorsun?.

— Ne bileyim ya?.

— E, bilmezsan ne sorarsın?.

— Yanlış yapmışım, sormamalıydım...

Sor, sor amma, bir kerem dinle!...

— İşte ben de öyle yapıyorum a canım!.

— Öyle yaptın kuzum, ben demeyorum birşey... Amma, o hinzir oğlu hinzir yok mu?.

— Evet!..

— Ah sorma!.. Sorma bire yavrum sorma!...

— Ne yaptı, ne etti sana?.

— Ah neler etti bana!..

İçimden:

— Sen zaten buna müstahaksın galiba!.

Diye mırıldandım ve yürümeğe başladım. Peşimden adım, adım geliyordu. Ben artık başımı çevirmiştim, sormıyordum:

— Bir yun bizin kapidan yeçti. Yeçemez olaydi.

Dayanamadım, gene soruverdim:

— Ne yaptı?.

— Ne mi yaptı?

— Evet, ne yaptı?.

— Sorma, aklima yetirma!..

— Hay Allah!..

— Allah ya... Allah ya...

Adımlarımı sıklaştırdım. Tam köşeye geldik. O, hâlâ bana birşey söylememişti:

— Yeter dedim yeter madam.. Sen şunu söyle bana; bu genç sana ne yaptı?.

Başladı gene başını sallamağa ve ben de kalabalığın içine daldım... Duramadı, nihayet arkamdan seslendi:

— Kızımi kaçirdi.. Yozu kör olsun!.

Gayri ihtiyari güldüm ve mırıldandım:

— Ha şunu bileydin, söyliyeydin!.

Çimdik

Nöbetçi Eczaneler

Bu akşam Başdurakta Sıhhat, Karantinada Eşref, Kemerde Kamer, Eşrefpaşada Eşrefpaşa eczaneleri açıktır.

ŞEHİR HABERLERİ

Karşıyaka'da Kaskatlı Gazino

Bugün belediye ziyafet veriyor...

Belediye şehrin bütün güzel manzaralarının görüldüğü yüksek yerlerde halkın istirahat ve eğlencesini temin maksadile gazinolar yaptırmağa karar verdiğini yazmıştık. Bunlardan birisi Kadifekalesinde gelecek sene inşa ettirilecektir. Diğeri, Karşıyaka'da Soğukkuyu'da Değirmentepe üzerinde inşa ettirilmiştir.

Burada Yamanlar kaynaklarından fazla gelen suların boşuna akmasına mâni olmak için belediyece güzel bir kaskat yaptırılmıştır. Bugün, kaskat halka açılacaktır. Şarbay doktor Behçet Uz; gazino ve kaskatın inşası münasebetile vilâyet erkânile umumî meclis ve şehir meclisi âzaları ve gazeteciler erkânına bir kır ziyafeti verecektir. Ziyafet saat 16 dadır.

Her Ay Koşu

Köylüyü teşvik için çare bulundu.

Vilâyet içinde at cinsinin ıslahını temin maksadile senenin bazı ayları müstesna olmak üzere ayda bir at koşuları tertip edilmesi vilâyetçe tasavvur edilmektedir. Bu suretle köylerde vilâyet aygır depoları mahsulüden yetişen güzide tayların inkişafı ve artması temin edilmiş olacak, bu suretle köylü arasında iyi at yetiştirmek hevesi artacaktır. Bu koşulaada kazanacak hayvanların sahiplerine ikramiyeler verilecektir.

*
* *

Yarın öğleden sonra Kızılçullu koşu alanına yarış ve ıslâh encümeninin üçüncü hafta at koşuları yapılacaktır. Bu sene alınan sıkı tedbirler sayesinde koşu duhuliyesinden mühim miktarda varidat temin edilmiştir. Ilk hafta bin liradan fazla varidat olmuştur.

Esnaf ve işçi birliklerinin yeni büdçesi.

Esnaf ve işçi birlikleri bürosunun 936 yılı 9 aylık büdçesi evelki gün Ticart odasında C. H. P. ilyönkurul başkanı Yozgad saylavı Avni Doğan'ında iştirakile yapılan toplantıda kabul edilmiştir. Oda idare heyeti büdçeyi tasdik etmiştir. Büronun 9 aylık varidat ve masraf büdçeleri mütevazin olarak 75,000 lira üzerinden hazırlanmıştır.

Vilâyet meclisi müzakereleri

Vilâyetin Varidatı 2,316,822 Liradır

Pamukların Islahı Ve Balçova Ilıcası Işi De Konuşuldu.

Vilâyet umumî meclisi dün saat 14 de vilâyet salonunda vali Fazlı Güleç'in başkanlığında toplanmış, vilâyetin varidat bütçesi üzerinde görüşerek 2,316.822 lira olarak kabul etmiştir.

Evvelâ geçen celse görüşmelerine ait zabıt okunmuş ve kabul edilmiştir. Gelen evrak arasında kiremit ve tuğlalardan alınan resmin tenziline dair olan idare encümeni mazbatası üzerinde bazı sözler söylendikten sonra bu işin varidata taallûku itibarile büçe encümenine gönderilmesi muvafık görülmüştür.

Çeşme kazasına bağlı Barbaros, Uzunkuyu ve Zeytinler köylerinin Urla kazasına bağlanması hakkındaki dileğin uygun görülmediği hakkındaki daimî encümeni kararı okundu ve vilâyet makamından verilen izahat üzerine karar kabul edildi.

Bergama'nın Kozak yaylasında ziyaretçilerin istirahatını temin maksadile idarei hususiyece bir bina yaptırılmasına dair teklif, büdce zaruretleri dolayısile muvafık görülememiş, ancak vilâyetçe umum meyanında ve müsaid bir zamanda nazarı dikkate alınması için evrakın vilâyete takdimine karar verilmiştir.

Menemen'in Haykıran köyü hakkında Menemen idare heyetinden gelen mazbata okunmuş ve uzun müzakerelerden sonra köy durumunun mahallen tetkik edilmek üzere valinin başkanlığında vilâyet ve kaza idare heyetlerile meclis âzasından Ekrem, doktor Osman Yunus, Nuri esen, Murad Çınar ve Refikten mürekkep bir heyetin gitmesi, yerinde tetkikat yapması muvafık görülmüştür.

Celse beş dakika tatil edildikten sonra tekrar görüşmeye başlanmış ve eczacıbaşı Ferid (İzmir)in bina ve arazi vergilerinin mevzuatın emrettiği şekilde tahsil ve emlâk kıymetlerinin takdirinde itina olunmasına dair uzun bir takriri okundu ve bunun da vilâyete verilmesi münasip görüldü.

Bundan sonra Tire'de vücuda getirilecek müze için bir bina verilmesi hakkında Refik (Tire)nin takriri okundu, büdce tevazün ettirildiğinden münhasıran bunun için ayrıca bir para tefrikine imkân görülemediğinden büdcenin tatbikatında muhtelif masraflardan mümkün olduğu kadar bunun da teminine çalışılacağı hakkında ilbayın izahatı muvafık görülerek takririn vilâyet makamına verilmesi kabul olundu.

Bundan sonra bütçe encümeni tarafından hazırlanmış olan varidat bütçesi esbabı mucibe mazbatası okunmuş ve varidat bütçesi madde madde, fasıl, fasıl okunarak kabul edilmiştir.

Mazbatada bina ve arazi vergileri varidatının da ilâvesile birinci faslın yekûnu 1.050,000 lira, ikinci faslın yekûnu 287,290 lira, üçüncü fasıl da 1,369,290 lira gösterilmekte idi.

Senede beş, altı bin lira varidat getiren Balçova ılıcalarının, irad getirmiyen emlâk ve akar satış bedelinden 100 bin lira sarfile imarı, modern bir hale getirilmesi teklif ediliyor, at koşuları hasılatı 6000 lira, vesaiti nakliye rüsumu 15 bin lira, bekaya yol vergisinden 15 bin lira, şaşal suyu hasılatından 5000 lira, pamuk müsabakasından 1500 lira hasılat gösterilerek varidat büdcesi yekûnu yukarıda yazdığımız gibi 2,316,822 lira olarak teklif ediliyordu.

Müzakere esnasında söz alan eczacıbaşı Ferid (İzmir) bina vergilerinde Maliye Vekâletinin bir emrine göre varidattan yüzde 25 nisbetinde tenzilât yapılacağını söylemiş ve bina vergisinin hesabında bu tenzilâtın nazarı dikkate alınıp alınmadığını sormuştur. Bütçe encümeni namına izahat veren Nuri esen (İzmir) bu emrin tadil için müracaat etmiş olanları alâkadar ettiğini söylemiş, Ferid, tekrar söz alarak Balçova ılıcası suyunun seneler geçtikçe azalmakta olduğundan şikâyet edildiğine dikkat nazarı celbederek:

— Böyle birşey varsa modern tesisat için yapılacak masrafa yazıktır. Bir müddet sonra belki su kesilecektir.

Demiştir. Vali Fazlı Güleç, cevab vermiş ve bu nokta üzerinde su mühendislerine tetkikat yaptırılmakta olduğunu, zaten inşaatın ve proje müsabakasının bu tetkikat sonunda kararlaştırılacağı söylemiştir.

Ferid; pamuk meselesi hakkında izahat istemiş ve Nazilli pamuk istasyonunda tohumların ıslahına çalışıldığını, birkaç sene sonra memlekette ıslah edilmemiş pamuk tohumu kalmıyacağını söyleyerek varidat büdcesindeki 1500 liranın nereden geldiğini sormuştur.

Vali demiştir ki:

— Pamuk cinslerinin ıslahı için müstahsil arasında müsabaka tertib etmeği düşündük. Pamuk mıntakalarını Bakır çayı, Gediz ve Küçük Menderes kazaları olmak üzere üçe ayırdık. Bu mıntakalarda iyi elyaflı pamuk yetiştiren müstahsiller arasında müsabaka yapıldıktan sonra bütün vilâyette bir müsabaka yapılacak ve birinciliği kazanacak olan müstahsilin 10 bin kiloya kadar pamuğunu vilâyet satın alacak ve sonra piyasada bu pamuğu piyasa fiatinden satacaktır. Bu 1500 lira; satılacak pamuğun getireceği varidattır. Pamuk tohumlarının ıslahı meselesi mühimdir.

Biraz ihmal, tohumların gene bozulmasına sebebiyet veriyor. Bu müsabaka ile müstahsil en iyi ilyaklı pamuk yetiştirmeğe ve her sene pamukları daha iyi elde etmeğe çalışmağa sevketmiş olacağız.

Bu izahat kâfi görülmemiş, büdce encümeninin hazırladığı büdcenin varidatının tezyidi mümkün olup olmadığını doktor Kâmran Kenan'a sormuş, artırılabileceği bildirilmiş ve kamutayda büdce müzakeresinde olduğu gibi varidat büdcesinin evvelâ madde madde, sonrh fasıl fasıl okunması ve reye konulması muvafık görülmüş ve bu karara göre hareket edilmiştir.

Varidat bütçesi tamamen kabul edildikten sonra masraf bütçesinin müzakeresine geçilecekti.

Yusuf Ziya (Bayındır):

— Vakit gecikmiştir. Başka güne bırakalım.

Demiş ve azadan bir kısmı masraf bütçesinin de müzakeresini istemiş, netiçede iki tarafın noktai nazarı reye konmuş ve bir rey ekseriyetle masraf bütçesinin Pazartesi günü saat 14 de müzakere edilmesi kararlaştırılmıştır. Cuma günü meclis, işini bitirib dağılacaktır.

Harabelerde Araştırmalar..

Müzeler müdürü bu gün gidiyor.

Müzeler müdürü Ömer Selâhiddin Kantar, bugün Selçuk Efes, Triyan ve Didim harabelerine hareket edecektir. Bu yerlerde harabeleri gözden geçirecek, bazı yerlerde hafriyat yaptıracak, bulacağı heykel ve relyefleri Izmir müzesine getirecektir. Bu seyahat onbeş gün kadar sürecektir.

Memurlar kooperatifi

İzmir memurları istihlâk kooperatifi, satış mağazasını genişletmeğe karar vermiştir. Bunun için şimdiki kooperatif satış mağazasının yanındaki mağaza da tutulmuştur. Burada umuma perakende satışlar yapılacaktır. Memurlar kooperatifi, bundan sonra kundura, gömlek, şapka ve sair ihtiyaç eşyası da satılacaktır.

Karasinek mücadelesi

Belediyece şehirde karasinek mücadelesine başlandığını yazmıştık. Karasinek tutmağa mahsus sinek kapanlarından birçok esnaf edinmiştir. Henüz edinmiyenler de vardır. Belediyece yakında bir kontrol yapılacak ve esnaftan sinek kapanı tedarik etmemiş olanlar cezalandırılacaktır.

Eski Izmir hafriyatında

Vilâyet umumî meclisi azaları önümüzdeki salı günü eski Izmir hafriyatını ziyaret edeceklerdir. Orada müze müdürü Ömer Selâhiddin tarafından kendilerine bulunan eserler hakkında izahat verilecektir.

Hikâyeler

İrfan Hazer

Teşhis

Kitap çantamın içinde gelişi güzel yazılmış bir isim listesi buldum. Bunun kime ve neye aid olduğunu ilkönce hatırlıyamadım. Fakat isimler birbirini takip ettikçe, ihtiyar dostumun çizgili yüzü satırların arasından hemen göründü.

Evet, tam iki ay önceydi. Yamanlardağı'yle birlikte Kordonda geziyorduk. Yanımızdan felsefeci Hakkı Baha geçti. Dostum mırıldandı:

— Hakkı Baha Para.

— Evet; diye tasdik ettim.

Yüzüme baktı;

—Bu sözü, tasdik etmeniz için söylememiştim ki; dedi.

— O halde niçin söylemiştiniz?

Elimi tuttu;

— Bak, dedi; senin, benim, hepimizin öz adları bizim haberimiz olmadan küçükken kenmuş şeylerdir. Bu adlarda anamızın, babamızın idealleri, hülyaları hâkimdir. Şimdiki soyadı ise biz, bilerek, seçerek, haberimiz olarak ve istiyerek alıyoruz. Şüphe yok ki bunlarda da hâkim olan şey, kendi ideallerimiz, kendi gayelerimiz, kendi yaşlı iç âlemimiz ve onun istekleridir.

Şimdi, herhangi bir arkadaşın kendisi için seçtiği soyadları vasıtasile, onun manevi hüviyetini anlıyabiliriz. Biraz dikkat ederseniz bu yoldan iyi meyveler toplamanız mümkündür. Bilmem, maksadımı anlatabiliyor muyum: Tahlilî ruhiyat yoluyla.. Soyadları delâletile insanın iç varlığına girmek yolile meyvalar toplamak.

Merakla üstadı dinliyordum. O, devam etmekteydi:

— Sana bazı isimler yazdıracağım. Bu isimlerle sahipleri arasındaki tezat onları tanıyanlarca pek aşikârdır. Meselâ demin yanımızdan geçen Hakkı Baha çok fazıl, çok âlim, karıncayı bile incitmekten çekinen bir insan olmasına ve vücutca çok zayıf bulunmasına rağmen kendisine (Pars) soyadını almıştır. Gene bizim kız muallim mektebi direktörü Mustafa Rahmi, ufak tefek, mini mini ve pek kısa

— *Sonu 4 ncü sahifede* —

TAYYARE SINEMASI TELEFON 3151

Bugün
Her seansta

Aylardanberi beklenen, aylardanberi sorulan senenin en muhteşem filmi

KÖNİGSMARK

Elissa LANDI . Pierre FRESNAY . Jean LODGE . Jean MAx . J. YONEL . J. DEBUCOURT . Georges PRİEUR . Andre DUBOSC gibi en tanınmış Fransız artistlerinin büyük bir kudretle çevirdikleri heyecan dolu nefis bir eser

Derin ve ince bir aşk - heyecanlı bir mevzu . Taht ve tac için işlenen cinayetler . Sarayların içyüzü ve saray entirikaları

Ayrıca Türkçe sözlü Foks dünya haberleri

Seans Saatleri: DİKKAT . Königsmark filmi uzun olduğu için seans saatleri şu suretle tesbit edilmiştir. Her gün 14—16—18,30— 21 Cumartesi ve pazar günleri 12 de başlıyacaktır.

Siyaset Ve Aşk

Edebî, tarihî macera romanı

7

Bu adı, hususiyeti olanlardan hiçbir kimse kullanmıyordu; Ludovik :

— Affını rica ederim, dedi. İnsan bazı, bazı böyle şaşırıyor.. Dedi. Fakat genç kız sözünü kesti :

— Anola büyüdü, şimdi Pi bulet oldu. Dedi. Ben de bir tiyatro aktrisi gibi ismi değiştirdim.

— Bu işte muvaffak olacak derecede güzelsiniz.

— Fakat ben memleketimden ayrılmak fikrinde değilim, memleketimi çok severim. Hele siz burada bulundukça bize sık, sık gelirseniz bana buraları cennetten de güzel gelir.

Şu halde.. Paris'e döndüğüm zaman siz de bana gelecek misiniz? Ayni bahtiyarlığı ben de hissedeceğim.

Genç kız içini çekti ve :

— Heyhat! Dedi.

— Burada dört haftadanberi bulunuyorum. O kadar iyilik hissediyoşum, buralar bana o kadar güzel geliyor ki, ben bile Paris'i unutmağa başladım.

Ve biraz durdu; Paris'ten hergün aldığı kucak, kucak davet mektuplarını düşündü. Bu mektupların çoğu kadınlardan idi. Hepsini terketmiş olmasına rağmen, metresleri kendisine hâlâ merbutiyet göstermekte idiler. Bunlar arasında Kora Pear, Düşes dö Porsinyi vardı. Sabık dahiliye nazırının karısı bu münasebeti bir türlü unutmayordu.

Bundan sonra, Hortans Şnayder ile münasebeti vardı. Fakat bu güzel kadın, parayı herşeyden fazla seven bir kadındı. Sadakatini temin için âşıkının milyonlarını ayakları altına sermesi lâzım idi.

Mısırlı Ismail Paşa, bol para ile bu kadını eline almıştı. Buna rağmen Lafit sokağındaki konağına gidenler yok değildi. Bilhassa Paşa seyahata çıktığı zamanda Ludovik'in münasebetleri oldukça hararetleniyordu. Bu münasebetleri buradaki tenha ve gürültüsüz hayatta hatırlayor ve Paris'teki vaziyeti merakla düşünüyor hattâ bazı bazı kıskançlıklar hissediyordu.

Genç kız, Ludovik'i düşüncesinden uzaklaştırmak ister gibi :

— Müsyü, bütün bu söylediklerinİz doğru olabilir. Burada yeniden hayat ve neş'e bulduğunuzu da görüyorum. Fakat bu Paris'in sizi bizim memlekette uzun müddet bırakacağını kim temin edebilir.

Dök, başını salladı ve güldü:

(*Sonu var*)

Teşhis

—Baştaraffı üçüncü sahifede —

boylu olmasına rağmen kendisine (Balaban) adını vermiştir.

İsimlerini söylemiyeceğim; fakat sen tahmin edebilirsin ! Gene dostlarımızdan iki mektep direktörü vardır ki, bunların yıllardan beri evli bulunmalarına ve çocukları olmamalarına rağmen birincisi (Gürkan) ikincisi de (Yediveren) soyadlarını almışlardır.

Artık tezatları bir tarafa bırakalım. Fakat tanıdıklarımızın ruhî haletlerini ve ruhî iştiyaklarını tanımak üzere bir liste yapalım. Ben söyliyeyim; sen yaz!

Hem yürümek, hem de yazı yazmak müşkül birşeydi. İhtiyar dostumdan bir tarafa oturmamızı yalvardım. Kabul etmedi.

— Ben, yürürken daha müvazeneli konuşurum. Benim dâhilik damarlarım yürürken tutar; dedi.

Çaresiz listeyi elime aldım. Üstad emretti.

— Yaz! Evvelâ doktor Abdi Muhtar; onun soyadı Bilginer'dir. Şimdi altına doğru devam et! Yeni Asır'cı Ali Şevket: Bilgin, Behzad Arif: Bilgin, lise riyaziye muallimi Cevdet: Bilsay, muharrir Adnan: Bilget, Muallim Recep: Bilge, hukukçu Fazıl: Bilay, üniversiteden Hamdi: Bilsan, eczacı İbrahim: Biliç. Bunlar hep bilmek masdarındandır. Daha çok amma, kâğıd yetişmez. Maamafih kültürcü Asım İsmet te bu kısma girer. Çünkü onun soyadı da (Kültür) dür.

Gelelim, tuyur isimlerile bazı şeci ve asil muhlûkat isimlerine:

Parti başkanımız saylav Avni: Doğan, Halkevi direktörü Kemal Talât: Karaca, tüccardan Hüseyin: Şahin, muallim Kemal: Kartal, yüzbaşı Tahsin: Er Kaplan, mimar Necdet: Arı, müteahhid Sadi: Güç Aslan.

Gelelim, bazı meâdin esamisine:

Saylav doktor Hulûsi: Alataş, eczacı Kemal Kâmil: Aktaş, profesör Mustafa Şekip: Tunç, güzel san'atlar akademisi direktörü Burhan Ümit: Toprak, doktor Lütfi: Çelik, tüccardan Ali: Demiray, mobilyacı Ruhi: Altınok.

Şimdi de gelelim, meslekî isimlerden birine ve pek meşhuruna:

— Rejici Hüseyin Avni: Ozan, saylav doktor Şükrü: Şenozan, muharrir Halid Fahri: Ozansoy, muallim Lütfi: Ozanol, maliyeci Hadi: Gürozan.

Gelelim ahlâkî isimlere:

— Saylav Ferid Celâl: Güven, kültür direktör muavini Rauf: İnan, muallim mektebi direktörü Refet: Tok, defterdar Nurullâh: Akalın, banka direktörü Aşkı Naili: Eren, mühendis İhsan: Tokgöz, doçent Mes'ut Kemal: Yetkin.

Tanıdık muharrirlerden bazılarının soyadları dağ, göl ve nehir isimleridir. Meselâ Millî Birlik'ten Kâmi: Ural, Anadolu'dan Orhan Rahmi: Gökçe (Azerbaycan'daki göl) İstanbul'dan Hami: Tuna, şâir Faruk Nafiz: Çamlıbel, Bursa'dan Nihad: Uludağ, senin adın: Hazar

Üstad buraya gelmişti ki ansızın durdu. Bana dik dik baktı:

— A birader, dedi; nereden buldun bu Hazar adını Sen? Rusyadaki bu gölle dedelerinin bir alâkası var mıydı? Balıkçılık flân..

İhtiyar dostuma eski Türklerden Hazarları anlatmak ve onların Türk tarihindeki ehemmiyetlerine işaret etmek istedim. Üstad, hıçkırır gibi güldü.

— Sana birşey söyliyeyim mi? Dedi. Darılma amma!

Bu hususta kendisini temin ettim. O gene tekrarladı.

— Darılmıyacaksın değil mi? Senin soyadın, serazad ve serseri ruhunun küçük mikyasta ifadesinden başka birşey değildir. Eğer Fröydcü bir ruh doktoru olsaydım, gayri şuurunda yaşayan ve ihtibase uğrıyan temayülleri birden kestirebilirdim. Maamafih şunu söyliyeyim ki bir tarafta durmıyan, civa gibi yükselip alçalan karakterinle sen....»

Dostumun şahsım için söylediği diğer şeyleri burada yazamıyacağımdan dolayı beni affediniz! Düşününüz ki onun da soyadı Yamanlar dağıdır. Bu addan dolayı bilseniz o ne kadar memnundur. Şu halde yüksek Yamanlar dağının herkesi küçük göreceğinden, herkesle alay edereğinden en güzel davaları bile çürütecek derecede müstehzi ve şaytan olduğundan hepimizin haberi vardır sanırım.

ANADOLU

Günlük Siyasal Gazete

Sahip ve Başyazganı
Haydar Rüşdü ÖKTEM
Umumî neşriyat ve yazı işleri müdürü: Hamdi Nüzhet

İdarehanesi:
İzmir İkinci Beyler sokağı C. Halk Partisi binası içinde
Telgraf: İzmir - ANADOLU
Telefon: 2776 - Posta kutusu 405

ABONE ŞERAİTİ:
Yıllığı 1200, Altı aylığı 700, Üç aylığı 500 kuruştur.
Yabancı memleketler için senelik abone ücreti 27 liradır.
Heryerde 5 Kuruştur.
Günü geçmiş nüshalar 25 kuruştur.

ANADOLU MATBAASINDA BASILMIŞTIR

Borsada

Üzüm satışları:

Ç.	Alıcı	K.	S.	K.	S.
330	F. Solari	8	75	9	75
45	Vitel	9		11	25
42	Y. İ. Talât	9	50	9	75
40	H. Alyoti	9	50	11	25
23	K. A. Kâz.	9	75	9	75
12	İ. Galemidi	9	50	10	50
9	Şınlak z. bi.	10	50	12	50
4	F. z. İzzi	10	50	10	50
505	Bugünkü satış				
504151	Dünkü satış				
504656	Umum yekûn				

Zeytinyağı satışları:

Kilo	Alıcı	K.	S.	K.	S.
6000	Turan yağ	41		41	

Zahire satışları:

Ç.	Cinsi	K.	S.	K.	S.
40000	Kilo bakla	4	75	4	75
10000	" p. çekir.	3	25	3	25
189	B. pamuk	40		42	

Bugün şube kitabetine not ettirilen ve henüz vizitası yapılmamış olan pamuk satışları.

282	B. pamuk	37	40

Salon sandalcıları

Salon sandalcıları birliği, dışardan gelecek ecnebi turistlerin vapurdan karaya girip çıkmaları işinin bundan böyle kendilerine bırakılması için vilâyete müracaatta bulunmuşlardır. Vilâyet makamı, bu mes'elenin tetkikini ve neticelendirilmesini Turing kulübü umumî kâtibi, Türkofis müdür muavini Rahmi Erand'a havale etmiştir.

Men'i muhakeme

Bulgurca çiftliği müsteciri Bilâl oğlu Hüseyin'i dolandırdığı iddia olunan makarnacı İsmail Hakkı ve arkadaşı Müfid haklarında üçüncü müstantiklikçe yapılan tahkikat sonunda muhakemelerinin men'ine ve diğer suçlu Bulgurca'lı Halil'in Asliyeceza mahkemesine sevkine karar verilmiştir.

Zabıta

Silâh taşımak:

Keçecilerde İbrahim oğlu Ramazan ve Hüsnü oğlu Rasim'de birer bıçak bulunarak zabıtaca alınmıştır.

Yankesicilik:

Alsancak'ta Fransız hastanesinde sabıkalılardan Mehmet oğlu Tevfik, hastaneye gelen Mehmet kızı Fethiye'nin dokuz aylık çocuğunun omuzundaki üç lira değerinde nazarlık altınını çaldığından tutulmuştur.

Ayağı kırılmış:

Kordon'da Dolma'da Mehmed oğlu Rasim, idare ettiği 484 numaralı otomobili Hasan oğlu Ali'ye çarptırmış, sol ayağının kırılmasına sebebiyet vermiştir, şoför tutulmuştur.

Fidan sökmüş :

Hükûmet önündeki parkta bir şimşir fidanı söken Ahmed oğlu Yusuf zabıtaca tutulmuştur.

Italya mütareke akdine razı olmuş!

Müzakereler Oşi'de Geçmeli, Netice Yalnız Habeşistan'a Bildirilmeli Imiş

— Başı 1 inci sahifede —

sız delegasyonunun salâhiyetli bir rüknü, Italya Habeş ihtilâfının halli için bütün ümitlerin henüz kaybolmadığını söylemiştir. Havas Ajansının Ingiliz delegasyonu nezdinde yaptığı tahkikat ise bunun büsbütün aksidir. Çünkü Ingili'ler müzakerelerin Milletler cemiyeti kontrolü altında cereyan etmesini ve aksi takdirde zecrî tedbirlerin arttırılmasını istemektedirler. Ingiliz'ler müzakeratın akim kalıb kalmadığını bugünkü toplantıdan sonra bildireceklerdir.

Cenevre, 17 (Radyo) — Dün M. Eden kahvealtıya Pol Bonkor'u, M. Madaryaga ve Avenol'u davet etmiş, İtalya'nın son tebligatı etrafında görüşmüşlerdir.

Baron Aloizi, eger cidden sulh akdi isteniyorsa, hâdiselerin doğurduğu birer hakikat olan son vaziyetlerin kabulünün lâzımolduğunu söylemiş ve Cenezre'nin nazariyelerinin bırakılmasını istemiştir.

Son alınan haberlere göre Baron Aloizi:

— Italyan ordusunun zaferleri nazarı dikkat önünde bulundurulmalıdır, çünkü bugün bir Habeş devleti yoktur.

"Doğrudan doğruya Habeş murahhasları ile müzakereye hazırız, Cenevre'ye ancak elde edilecek neticeyi bildirmeği kabul ederiz.,, Demiştir.

M. Eden Baron Aloizi'nin bu teklifini şayanı kabul görmemektedir. M. Eden, mağlûp veya galip nazarı dikkate alınmadan bir mütareke lüzumunda ısrar etmektedir.

Italya'nın noktai nazarı, şartsız kayıdsız mütarekenin, Necaşinin son ilân ettiği umumî seferberlik hasebile Italya aleyhine olacağı merkezindedir.

Habeş murahhası, dünkü haberlerde bildirildiği veçhile, Baron Aloizi'nin teklifierini reddetmiştir. Mütecaviz olan İtalya aleyhine zecrî tedbirlerin teşdidini istemiştir.

M. Eden, Italyan'ların muhasematı tatil etmiyeceklerini anlamış ve:

— İtalya, bu hareketlerinin âkibetlerine de tahammül zaruretindedirler. Demiştir.

Avusturalya murahhası M. Brovs:

— Bu işde bu kadar acele lâzım değildir. Noktai nazarlar arasında bir iştirak yolu aramak ve bulmak lâzımdır. Habeş murahhasına Italya ile doğrudan doğruya müzakereye girişmesini tavsiye etmelidir.

M. Pol Bonkur:

— Yeni temaslara şiddetle ihtiyaç vardır. M. Madaryaga bir uzlaşma yolu aramalıdır. Sulhun temini için Habeş murahhasını daha mülâyim aarekete teşvik etmek lâzımdır.

Demiştir. M. Madaryaga, Habeş murahhası nezdinde bazı teşebbüslerde bulunmağı kabul etmiştir. M. Eden, bu son teşebbüs de akim kaldığı takdirde onüçler komitesinin toplanarak müzakeratın tamamen akim kaldığı bildirilmeli ve iş onsekizler zecrî tedbirler komitesine intikal etmelidir» demiştir.

M. Madaryaga, 13 ler komitesinin böyle bir karar verecek vaziyette olmadığını ve meselenin sosyete konseyine sevkinin doğru olacağını söylemiştir.

Londra 17 (Radyo) — Royter'in Cenevre'den aldığı haberlere göre, M. Pol Bonkur M. Eden'in nazarı dikkatini İtalya-Habeş sulh ihtilâfının Ren davasile alâkadar addetmek lâzımgelmediği noktasına celbetmiş ve:

— Fransa, bir müstemleke meselesine bu kadar büyük bir ehemmiyet vermemektedir. Demiştir.

Ingiltere Mehafili Asabiyette

- Baştarafı 1 inci sahifede -

uzun müddet görüşmüştür.

M. Pol Bonkur bundan sonra M. Eden'i ziyaret etmiş, Eden de bu mülâkattan sonra Habeş murahhasını kabul etmiştir.

M. Eden bundan sonra 18 ler komitesi reisi M. Vaskonselles'i de kabul etmiştir.

Londra, 17 (Radyo)— Selâhiyettar mahfeller, uluslar sosyetesi haricinde sulh müzakerelerine başlanmasına aleyhtar olduklarını beyan ve Italya aleyhindeki zecrî tedbirlerin artırılması için onsekizler komitesinin derbal içtimaa çağrılmasında ısrar eylemektedirler

Cenevre, 17 (Radyo) — Habeş delegasyonu reisi M. Maryan, Milletler cemiyeti haricinde görüşmeleri Habeş hükûmetinin hiçbir zeman kabul etmiyeceğini M. Madaryaga'ya bildirmiştir.

Italya Adis-Ababa'ya Girebilir.

- Baştarafı 1 inci sahifede -

bur etmektedir.

3 — Habeşistan'da asayişin temini o kadar pahalıya mal olacaktır ki, Italya'yı bitirecektir.

Yani büyük Britanya, İtalyanın ekonomik, malî ve askerî zaafa düçar olarak atideki Avrupa ve müstemleke meselelerinde daha uysal davranmağa mecbur olacağını söylemektedir.

Matbuat sergisi

Venedik, 17 (Radyo) — 25 nisanda Venedik matbuat sergisi açılacaktır. Bu sergide matbaacılığa aid kıymetli ve nadir resimler, Venedik porselen ve çinileri teşhir edilecektir.

Fransa ve Lahey

Paris, 17 (Radyo) — Milletler cemiyeti nezdindeki Fransız delegasyonu, Fransa'nın beş sene daha Lâhey adalet divanında aza olarak kalacağını taahhüt eden muhtırasını sosyete genel sekreterliğine vermişlerdir.

Sekiz milyon kişinin aç kalması muhtemel

Meksika, 17 (Radyo) — Sekiz bin fırın işçisi grev ilân etmiştir. 8 milyon kişi için aç kalmak tehlikesi vardır.

Italyan Kuvvetleri Adis-Ababa'ya Yürüyorlar.

— Başı 1 inci sahifede —

vasıl olduğundan, motörlü kuvvetler büyük yolu takiben Adis-Ababa üzerine kat'i bir yürüyüş yapmağa hazırlanmaktadırlar. Bu yol boyunca Italyan tayyareleri mütemadi keşif lerde bulunmaktadır.

Birkaç günlük bir sükûttan sonra imparator ile Adis-Ababa arasında tekrar muhabere başlamıştır. Fakat imparatorun nerede olduğu bilinmiyor.

Öyle zannediliyor ki, imparator Asangi muharebesinden sonra cenubi garbiye doğru çekilmiştir.

Ogaden cephesine gelince: Orada kanlı muharebelerin cereyan ettiği şayiaları dolaşmaktadır. Maamafih şimdiye kadar yapılmakta olan müsademelerin ileri müfrezeler arasında cereyan ettiği zannediliyor.

Dessie'den İtalyan'lar girmeden evvel çekilen vellahdin nerede bulunduğu hakkında hiç bir haber yoktur. Somali cephesinde ise resmî bir Habeş tebliğinde deniliyor ki:

Negelli'nin şimalinde mühim bir İtalyan koluna gece baskını yapan bir müfremiz, Italyanlardan beyaz asker ve subay olmak üzere 321 kişiyi öldürmüş ve Italyan'ları firara mecbur etmiştir. Müfrezemizin eline mühimmat dolu altı kamyon ile bir generalin işaretlerini taşıyan bir otomobil geçmiştir.

İmparator bu Habeş müfrezesinin kumandanı ile beş subayına nişan vermiştir.

İstanbul, 17 (özel) — İtalyan motörlü kuvvetlerinin Adis-Ababa üzerine yürümeğe başladıkları Roma'dan bildiriliyor.

Adis-Ababa 17 (Radyo) — İtalyanların Adis-Ababa'ya girmelerine mani olmak için tedbirler alınmaktadır. Yollarda teşkil edilen manialarla, İtalyan ordularının bir hafta oyalandırılacağı bildiriliyor.

Adis-Ababa, 17 (Radyo) — Bu sabah Italyan uçakları şehir üzerinde uçarak paraşütlere bağlı birtakım üstüvaneler atmışlardır. Bunlar patlamış ve kırmızı, sarı, yeşil renkler, yani İtalyan renkleri görülmüştür. Habeş hariciye nazırı uluslar sosyetesine bir protesto notası göndermiş, tayyarelerin mitralyöz ateşi açtıklarını bildirmiştir.

Fransa'da Zelzele..

Paris, 17 (Radyo) — Makon mıntakasında şiddetli bir hareketlerz olmuştur.

Fransız'lar Suriye'ye asker gönderiyorlar.

Paris, 17 (Radyo) — Suriye'deki Fransız kuvvetlerinin mühim miktarda artırılması kararlaştırılmıştır. Bir Senegalli tabur ile iki mitralyöz kolu Berut'a gönderilmiştir.

Tahran ve Hayfa'da setarethaneler yaptıracağız....

İstanbul, 17 (Özel) — Hükûmet; Tahran ve Hayfa'da birer sefarethane yaptırmağa karar vermiştir.

Aydın Mektupları:

Aydın Vilâyet Meclisi Çalışmalarını Bitirdi.

Muallimlerin Mesken Bedellerinin Dörtte Birinin Verilmesi Kararlaştırıldı..

Ticaret odasının yeni idare heyeti

Aydın, (Özel) — Aydın kızılay kurumu yıllık kongresi evvelki gün halkevi salonunda toplandı.

Aydın kızılayı çok çalışan ve birçok yoksul ve kimsesizlere şefkat elini uzatan hayır müessesemizdir.

Kurum son bir ay içinde Ortaklardan Isparta ve Eğirdire bir gezi tertip etmiştir.

Geçen yıl kızılay haftasında 130 çocuk giydirmiş, bunları sünnet ettirmiş, hafta içinde bir de gardenparti yapmıştır.

Sanatkâr Münir Nuriddin çağırılarak üç konser verdirilmiş, yılbaşı balosu yapılmış, iki defa eşya piyangosu tertip olunmuş, ayrıca ramazan ayında bir ay süren bir piyango yapılmış ve iyi kâr elde edilmiştir. Kurum bir yılda 63 hasta, yoksul ve kimsesize yardım etmiş, 30 mektep çocuğuna da elbise, kitap ve ders levazımı vermiştir.

İl kurulunun bu çalışmaları yanında, merkez ilçesine bağlı 7 kamun kurulunda değerli çalışma ve başarıları görülmektedir.

Kongre rapor ve hesap blançolarını onaylamış, 936 büdcesini yapmıl ve kur'a ile çekilen üyelerin yerine yenilerini seçerek çalışmasını bitirmiştir. Başkan Dr. Nafiz Yazgan, asbaşkan Dr. Abdurrahim, sekreter Hümeyra Çiftçi, sağışman Şükrü Say, veznedar eczacı Şevket.

Vilâyet meclisi

İlgenel kurulumuz dün İlbay Özdemir Gündayın başkanlığında son toplantısını yaparak çalışmalarını bitirmiştir.

Dönkü toplantıda görüşülen işler arasında Aydın pazarının gününün değiştirilmesi de vardı. Evvelce Aydın pazarı pazar günü idi. Pazar tatili kanunundan sonra şarkurulu bunu salıya çevirdi. Fakat buna gezici esnaf itiraz ediyor. İlgenel kuruluna Aydın pazarının cumaya çevrilmesi için bir teklif yapıldı. Bu teklif üzerine mülkiye komisyonu Aydın urbayını dinledi ve pazarların salı olarak kalmasını genel kurula teklif etti.

Aydın ticaret odası da pazarın çarşambaya çevrilmesini istiyordu. Heriki teklif reye kondu pazarın gene Salı olması hakkındaki komisyonun teklifi çoklukla kabul olundu. Salı günü yapılan Ortaklar köyü pazarı da Pazar gününe çevrildi.

Bundan sonra bütçe konuşmalarına devam olunarak 936 finansel yılı bütçesi çıkarıldı. İlimizin 936 yılı gelir bütçesi 566,582 lira âdi, 123,850 lira fevkalâde olarak 590,432 liradır..

Buna karşılık âdi masraf bütçesi şu suretle tesbit olunmuştur. 91401, 79 lira idarî masraflar, 235,865,70 lira masrif, 22169,71 lira nafıa, 69254 lira sıhhiye, 11481 lira baytar, 8353 lira zirsat 128,066,80 lira da müşterek masraflara ayrılmıştır.

Fevkalâde bütçeden de; muhtelif yol ve köprü inşaatına 41,200, ilk mekteb inşaatına 5000, mekteb tamirlerine 1000, köy mekteplerine yardım için 1000, hastane pavyon yapısına 4000, hastane tamirine 500, köy yollarına yardım için 2000 lira ayrılmış kalanı da muhtelif fevkalâde masraflara verilmiştir.

Bu yılki bütçenin Masrif kısmında yeniden iki köy okulu açılmış, muallimlerin mesken bedellerinin dörtte biri konulmuştur.

Sıhhat bütçesine 6 seyyar hekim tahsisat ve memleket hastanesine bir cildiye ve ifrenciye mütehassısı ilâve olunmuştur.

Müşterek müteferrik ve masraflardan Aydın suyu için de Aydın urayına 10,000, halkevleri ve hayır kurumları için 12,000, Aydın parti kurağının tamamlanması için 2000 ve Söke Halkevi yapısı için de 2000 lira ayrılmıştır.

Bütçe konuşmalarında avukat Ömer (Nazilli) nin bazı itirazlarına rağmen bütün fasıl ve maddeler oy birliği kabul olunmuştur.

Yeni il sürel seçiminde:

Etem Kadri (Aydın) Ahmed Emin Arkayın (Çine) İsmail Akdeniz (Nazilli) Dr. Şakir Şener (Söke) ittifak ve ittifaka yakın çokluklа seçilmişlerdir. Kurul 937 yılı Martının 15 inci günü toplanacaktır.

Muğla'da

Konferanslar devamda

Muğla (Hususî) — Vilâyetimizde (Inkılâb) ve (Istiklâl) konuları üzerindeki konferanslar hararetle devamdadır. Merkezden de Halkevi başkanı C. Aker Köcez ilçesile Dalaman ve Ula nahiyelerine gönderilmiş, buralarda konferanlar vermiştir. Kasaba ve köy halkı konferanslarla çok alâkalanmışlardır. Konferansların verileceğini önceden haber alan köylüler işlerini güçlerini bırakmışlar, konferans verilecek yerlere koşmuşlardır. Konferanslar halk üzerinde çok büyük tesirler bırakmıştır.

İl genel kurulu:

Martın onunda işe başlayan il genel kurulu bu ayın 11 inde toplantı ve görüşmelerine son vermiştir. Bu yıl meclis üyeleri arasında bir de kadın vardı. Bu kadın üye Fethiye Akerdir. Encümen seçimi ayın onbirinde yapılmış, daimî encümen üyeliklerine de Cemal Karamuğla, Ahmed Toksöz, İsmail Çelikoğlu ve Hilmi kazanmıştır.

Aydın ticaret odası:

Aydın tecimer ve endüstri odasının yeni seçimi bitirilmiştir. Yeni kurul fabrikacı Eyub Şahin, manifaturacı Şerif pehlivan, şekerci Refik Süvarioğlu, mısırcı Ahmed Bosnalı, Ekrem çiftçi, bakkal Hilmi Tükel ve tuhafiyeci Rüştü seçildiler. Bunlardan Ekrem Çiftçi çekildiğinden yerine yedeklerden tacir Karamehmed alındı.

Kurul aralarında yaptıkları seçimde Eyub Şahin başkanlığa, Şerif pehlivan Refik Süvarioğlu as başkanlıklara Ahmed Bosnalı hesap müfettişliğine seçilmişlerdir.

Son Dakika:

Müzakereler Akim Kaldı. Konsey Pazartesi Günü Toplanarak Mes'eleyi Tetkik Edecek.

Dün Gece Neşredilen Bir Beyannamede; Onüçler Komitesinin Vazifesinin Hitam Bulduğu Bildirilmiştir.

Cenevre 17 (Radyo) — Bugün cihanın nazarı dikkati Cenevre üzerine çevrilmişti. Sulh için ve iki noktai nazarın telifi hususunda sarkolunan mesai, müsbet bir netice vermiş değildir.

Onüçler komitesi reisi M. Madaryaga, bugün son mesaisini de sarfetmiş, Habeş murahhası Valde Maryam ile temas ederek uzlaşma teminine çalışmıştır. Pol Bonkur da baron Aloizi nezdinde birkaç günlük bir mütareke için çalışmıştır.

Baron Aloizi, keyfiyeti Roma'dan soracağını söylemiftir.

Habeş murahhası da ısrarda devam etmiştir.

M. Eden de Pol Bonkur'la, Habeş - Italya ihtilâfı üzerinde çıkan Fransız - İngiliz noktai nazarlarının telifine çalışmış ve neticede 13 ler komitesin içtimaına karar verilmiştir.

Komite saat 16 da toplanmış 17,30 za kadar devam etmiş ve sulh ümidi kalmadığına karar vermiştir. Bunun üzerine önümüzdeki pazartesi günü Uluslar sosyetesi konseyinin toplanarak mes'eleye veziyed etmesine karar verilmiştir.

Yarın (Bugün) onüçler komitesi sonuncu defa olarak toplanarak reis M. Madaryaga'nın konseye vereceği raporu tetkik edecek ve komitenin vazifesinin hitamını ilân edecektir.

Konsey, Italya ve Habeş murahhasları iştirak etmeden toplanacaktır.

Konseyin bu içtimaına fevkalâde ehemmiyet verilmekte ve verilecek karar merakla beklenmektedir. Konseyin vereceği karar, çok mühim olacak ve neticeleri de aynı derecede ve cihan sulhü ile alâkadar olacaktır.

Konseyin toplanması kararından sonra, onüçler komitesi bir beyanname neşretmiştir.

Bu beyannamede sarfolunan mesai bütün safahatile bildirilmiş, Habeş murahhasının sulh teklifine verdiği cevabı, Italya'nın da doğrudan doğruya müzakere lüzumunda ısrar ettiği ve Uluslar sosyetesinin bu müzakerelere alâkasını kat'î surette kabul etmediği bildirilmiştir.

Beyannamede: İki taraf muharipler, noktai nazarlarında ısrar etmektedirler.

"Italya uluslar sosyetesi nüfuzu altında sulh müzakeresini istemekte olduğundan on üçler komitesinin ve sosyete sekreterliğine verilmiş olan vekâlet ve vazifede hitam bulmuştur,, Denilmektedir.

Cenevre 17 (Radyo) — On üçler komitesinin mesaisinin menfî şekilde hitamı üzerine Fransa ve İngiltere'nin her zamandan ziyade birbirile anlaşmış ve mütesanit olmaları zarureti hâsıl olmuştur.

Fransız mehafili, İngiliz Fransız Italyan cephesinin yeniden tesisi lüzumunu istemektedir. Bu olmadığı takdirde cihan sulhu tehlikede kalacaktır.

Paris 17 (Radyo) — Cenevredeki vaziyetin nereye varacağı siyasi mahafili işgal etmektedir.

Zecri tedbirlerin teşdidi ve. ya askeri tatbik imkânları görülmemekte ve böyle kararlarla cihan sulhunun büsbütün bozulacağını sanmaktadırlar.

Fransızlar, uluslar sosyetesinin iflâsını muhakkak görmekte ve neticenin de Avrupa için felâket teşkil edeceğini kabul etmektedirler.

Eden Başvekil Mi Oluyor?

İstanbul 17 (özel) — İngiltere hariciye nazırı Lord Edenin başvekil olacağı, M. Baldvin'in istifa edeceği Londra'dan haber veriliyor.

Harar Italyan'ların Eline Geçmiş..

Roma, 17 (Radyo) — Salâhiyetli mahfeller, Harar'ın bugün Italyan'lar tarafından işgal edildiğini haber vermektedirler.

Venedik'te Bir Hâdise..

Venedik, 17 (Radyo) — Şiddetli bir meddücezir olmuş Venedik meydanı ve birçok sokaklar su altında kalmıştır. Zarar oldukça çoktur.

Iran-Türkiye arasında ticaret muahedesi.

İstanbul, 17 (Özel) — İran ile ticaret muahedesi akti için İktısat Vekâleti Tahran'a bir heyet gönderecektir.

Italya'dan sevkiyat

Roma 17 (özel) — Ikibin kişilik piyade alayı bugün Napoli'den Afrika'ya hareket etmiştir. Üç nakliye gemisi de hareket için emir beklemektedir.

Lehistan'da Hâdiseler

Müsademeler Oldu. üç Kişi ölmüş, On Kişi Yaralanmıştır..

Varşova 17 (Radyo) — Pat ajansı "Dün 16 nisanda Leopols (Lemberg) de işsizlerin bir nümayişi esnasında ölen birisinin cenaze merasiminde sendikalistler hükûmete verdikleri program ve teminata muhalif olarak hareket etmişlerdir. Bu yüzden yeniden hâdiseler çıkmış birçok mağazalar tahrip ve yağma edilmiş hâdiseye zabıta müdahale etmiştir. Bu hâdiselerde üç kişi ölmüş ve 10 kişi yaralanmıştır. Yaralılar arasında polisler de vardır. Tahkikata devam edilmektedir.,, Demektedir.

Mekteplıler liki

Bugün halk sahasında saat 15 ten itibaren mektepliler likine devam edilecektir. Fikstüre göre Ziraat mektebi ile Karşıyaka ortamektebi ve Sanatlar mektebi ile erkek muallim mektebi karşılaşacakiardır. Ikinci maç mühimdir. 934 935 senesi Izmir mektepler şampiyonu olan erkek muallim mektebi takımı kuvvetli oyunculara malik olduğu halde geçen sene gösterdiği mevcudiyeti busene de göstereememiş ve bu suretle şampiyonluktan kısmen uzaklaşmıştı. San'atlar mektebi ise bir çok elemanlarını kaybetmiş ve yerlerine geçen oyuncuların tecrübesiz olmalarına rağmen takım halinde muvaffakıyetleri görülmüştür.

CASUSLAR ARASINDA HARP

13

Tam on ay sürdü ve birgün istintak hâkimi, maznuna:

— Artık kurtuluş yoktur! Dedi. Itiraf etmek daha iyidir. Çünkü aleyhinize müsveddeler buldum.

— Nasıl müsveddeler?

— İşte şunlar!

Müstantik, Reih'e eski, kâğıtları sararmış üç vesika uzattı. Bu vesikalar eski bir zamanda ve Alman'ca yazılmış idi; ikinci büre bunları da millî emniyet aleyhine addetmiş, işin içinden çıkmıştı. Ikinci büro ve istintak hâkimi, bu Alman'ca elyazısını en büyük bir itham vesikası addetmekte idiler.

Reih bunların birdenbire ne olduklarını tayin edemedi; sarardı. Çünkü cümleler aleyhdarane idi. Fakat birden elini alnına götürdü ve:

— Buldum! Diye haykırdı. Evet, bu yazıları ben yazdım; ve Alman profesörü Haber'in "Muhnik gazların menşei,, isimli meşhur ve klâsik eserinden alınmış notlardır. Bu eser, bütün cihan dillerine tercüme edilmiştir. Hangi bir kütüphaneye gidersen bu kitabı bulur ve üç müsveddeyi de bu kitaptan tekrar okuyabiliriz!

Müstantik kabul etmedi. Reih'in esasen tabiî ilimlerle meşgul olan zevcesi, bu kitabı ve tercümesini bulup müstantiğe verdi. Fakat müstantik gene kabul etmedi ve sadece:

— Ben kimyager değilim! Diyerek kitabı da ikinci büroya gönderdi.

Ikinci büro, bu husustaki tetkikatını tam üç ayda bitirdi; Üç mektubun Almanca kitaptan kopye edilmiş olduğunu bu idare tasdik ediyordu! Fakat bunların gazete veya mecmualarda neşrinin askeri bir mahiyet arzedebileceğini ilâve ediyordu.

Reih'in kâğıtlarında mevzuu bahsolan zehirli madde Levizit denilen madde idi, bu madde gazî değil, zeytidir.

Henüz ortada ithamı mucip bir madde yoktu; fakat maznun onüç aydanberi hapishanede mevkuf bulunmakta idi.

Nihayet, ikinci büronun büronun bütün gayretlerine rağmen Reih mahkûm edilemedi, beraet kesbetti!

* * *

Şimdi, birbirile boğuşan casusların bazı mes'elelerini kendi ağızlarından ve edebiyatsız, bütün çıplaklığı ile dinleyeceğiz.

Bütün pıplaklığı ile diyor.. Çünkü birçok casusların maceraları, hayal ve edebiyat içinde hakiki mahiyetlerini o kadar kaybetmişlerdi ki mecera sahipleri bile bu vaziyetten müştekidirler.

Fransa hizmetinde çok işler görmüş olan Madam Marta Rişar bile bu gibi şişirilmiş maceralarından şikâyetçidir..

Hakikat aranırsa, Madam Marta Rişar, maceralarını yazanların iddia ettikleri gibi bütün maharet ve fazileti cinsi cazibesine istinad eden bir kadın değildir. Ayni zamanda da bir Vamp da değildir. Bilâkis, çok ağır başlı bir kadındır.

Bazı hakikatları Madam Marta Rişar'ın ağzından dinleyebiliriz:

— "İkinci büro» şimdi de harb zamanında olduğu gibi çalışmaktadır. Çalışma şekillerini hiç değiştirmemiştir.

"Hitler idaresinden kaçan Alman'lardan ve Bayer müessesesinde çalışmış bir genç Alman bir takım zehirli gaz numuneleri de beraber getirmişti. Bunları Fransız'lara satmak için çalışıyorken, kendisini ikinci büroya sevkedenler olmuştur.

— *Şonu Var* —

SPOR

Yarın Sarı, Mor Çocuklar Karşılaşacaklar!

Erkek Lisemizin Atletizm Bayramı Çok Parlak Olacak!

Erkek lisesinin daha evvelki bayramlarda çekilmiş bir grup fotografı..

Yarın öğleden sonra saat 14 den itibaren Alsancak stadyomunda heyecanlı ve zevkli bir spor günü geçireceğiz. Erkek lisemizin aylardanberi çalıştırdığı atletler, mor ve sarı formalarla iki ayrı kol halinde karşılaşacaklardır. Bütün lise talebeleri ve liseye merbut orta mektepler sarı ve mor diye ikiye ayrılmışlardır. Ve sahaya gelecek davetlilere de ayrıca sarı ve mor rozetler tevzî edilecektir. Yani seyirciler de talebeler gibi iki kola ayrılacak ve bu suretle müsabaka rekabeti seyircilere de teşmil edilecektir. Bundan bir ay evel iki kola ayrılmış olan ve talebeleri çalıştıran muallimler bile rekabete iştirak ve bahsa girişmekte olduklarına göre müsabakaların çok heyecanlı olecağı anlaşılmaktadır.

Atletizm, futbol gibi düdükle idare edilmiyen, entirika ve dalâverelerdan uzak, hem ferdî, hem cem'î, fakat herhalde en kibar ve en temiz idmanlardan biridir. Gençlerimizin bünyesi üstünde de o kadar müessir ve faydalıdır. Ne çare ki; memleketimizde tamamile denecek derecede ihmal edilmiş bir manzara gösteriyor. Bu temiz sporun ihyası için Erkek lisemizin gösterdiği sâi ve gayreti takdire değer görüyoruz.

Küçük atletler arasındaki koşuların da heyecan ve alâka uyandıracağı şüphesizdir.

Müsabakaların en önemlileri büyükler tarafında yer alacak olan Mor takımından Cemil ve Süreyya, sarı takımından Vâhid ve Tarık atletleri arasındaki koşulardır. Bu heyecanlı mücadeleyi küçükler kısmından mor formalı, Yusuf ve Ziya sarı formalı, Alaiddin ve Muzaffer adındaki küçük atletlerin yarışı takip edecektir.

Tanzim edilen programa göre müsabakalar, 100 izcinin, fudbol, basketbol, voleybol takımlarının aralarında müsabakalar yapılacak 80 atletin iştirakile müşterek resmigeçidinden, bayrak merasiminden ve lise marşından sonra başlıyacaktır.

Atletizm müsabakaları şunlardır:

100 Metre sür'at (büyükler), 50 metre sür'at (küçükler), 800 metre yarım sür'at (büyükler), 100 metre sür'at (küçükler).

Tek adım, 110 manialı, küçükler arasında 4×50 bayrak, büyükler arasında 4×100 bayrak güile; 1500 metre mukavemet, 200 metre sür'at, yüksek atlama, disk, 400 metre sür'at, halat, 3 adım, küçükler arasında 4×100 bayrak, büyükler arasında, 4 × 400 bayrak, Balkan yarışı müsabakalarından sonra Balkan yarışlarını kazanan takımlara ve ferdî müsabakaları kazananlara mükâfatlar tevzi edilecektir. Müdür muavini Nuri, Gazi Kemal ve Kemal gibi bilgili muallimler nezareti altında muntazaman çalışmış olan atletlerimizin geçen sene mektepler arasında yapılan atletizm müsabakalarının birçok rekorlarını kıracaklarını kuvvetle tahmin edebiliriz.

Habeşistan istikraz akdediyor.

İstanbul, 17 (Özel) — Londra'dan verilen haberlere göre, İngiltere hükûmeti, Necaşinin dileği üzerine Habeşistan'a 500 bin İngiliz lirası istikraz vermeği kabul etmiştir.

Milli Emlâk Müdürlüğünden:

Yunanlı

Dosya No.		Lira
811	Mersinli şeref sokak 11,9 eski 11 taj numaralı 3 oda, mutbak, avluyu müştemil 93,61 metre murabbaı ev.	500
826	mersinli şeref sokak 9,1 eski 9 taj numaralı 2 oda aralık, koridor, mutbak ve avluyu müştemil 62,99 metre murabbaı ev.	200
810	mersinli eski kilise sokağı yeni karşıyaka caddesinde 20 eski bilâ taj numaralı 115 metre murabbaı arsa.	100
824	mersinli burnava caddesi 52 eski bilâ taj numaralı 900 metre murabbaı arsa.	650
835	karşıyaka bahariye tasvir sokak 24 eski 22 taj ada 176 parsel 6 metre murabbaı 157,80 arsa.	400
891	tepecik bahçe sokağında 16 eski 1,1 tajda ve mektep sokağından 11 2 taj numarada 128,76 metre murabbaı arsa.	515
839	burnava birinci yaka sokak 4 eski 8 taj numaralı yukarıda 2 oda, koridor, alt katında dam, kiler, bodrum ve avluda ayrı sakafta bir katla bir oda ve yanında dam ile büyük avluyu müştemil 484,20 metre murabbaı ev.	400
752	bayraklı vişne sokak 7 eski numaralı 92,52 metre murabbaı arsa.	100
766	bayraklı burnava caddesi 28 eski 22 taj numaralı 113,72 metre murabbaı dükkân arsası.	150
814	bayraklı menemen caddesi halliliye sokak 2 taj numaralı 300.80 metre murabbaı arsa.	300
740	bayraklı halliliye sokak 20 eski numaralı 180,88 metre murabbaı arsa.	100
750	beyraklı menemen caddesi 60 taj numaralı 230 metre murabbaı arsa.	150
757	bayraklı vişne sokak 13 eski numaralı 22 metre murabbaı arsa.	50
760	bayraklı vişne sokak 9 eski numaralı 46,19 metre murabbaı arsa.	50
751	turan şimendifer caddesi 57 eski 138 taj numaralı 132,06 metre murabbaı arsa.	150
755	turan şimendifer caddesi 33 taj numaralı 255,60 metre murabbaı arsa.	250
756	turan kilise yeni cafer tayyar sokağında 2101,40 metre murabbaı tarla.	250
758	buca yukarı mahalle zafer sokak 60,1 eski numaralı 43,39 metre murabbaı arsa.	100
763	karşıyaka bostanlı rana yeni karakol sokak 16 numaralı 422,37 metre murabbaı arsa.	400

Yukarıda yazılı emvalin mülkiyetleri on gün müddetle açık arttırmağa konulmuştur. İhalesi 27 nisan 936 pazartesi günü saat 16 tadır. Satış münhasıran gayri mübadil bonosu iledir. 928

Torbalı tapu işyarlığından:

Karaot köyünün Ulucak mevkiinde doğusu Mehmet oğ. Şükrü ve yol, batısı Hamdi veresesi, kuzeyi Hacı oğ. Ali, güneyi Karakızlarından kasap oğ. veresesinden İzzet ile çevrili tahminen 3676 metre murabbaı tarla ve içindeki zeytin ağaçları Mavi Ahmet oğ. Halil ve kızı Hafizanın babalarından intikalen bilâ senet 30 yıldanberi tasarruflarında olup adlarına yeniden tescilini heyeti ihtiyariye ilmü haberile talep etmekte olduklarından bu yerin tapuda kaydı bulunmadığı cihetle işi gerçinleştirmek için 26 ·4· 936 gününde mahalline gidilecektir. Bu yerde ilgisi olan varsa 10 gün içinde belgelerile birlikte torbalı tapu dairesine başvurmaları. 1010

Izmir tramvay ve elektirik sosyetesinden

Şebeke ameliyatı dolayısile cereyanın 19.4.936 günü saat 9 dan 15 e kadar Arasta, Balcılar, Şekerciler, Kömürcüler, Mutaflar, İkiçeşmelik, Kestelli, Hasta, Çirkin, Morhane, Taşçılar, Keresteciler, Odunpazarı, Yolbedestanı, Çiviciler, Sandıkçılar, Kemeraltı, Sağır, Baştınak, Şamlı, Şaphane, Sulumezar, Gümrük, Yemişçarşı sokaklarile mücavir sokaklarda kesileceği sayın abonemanlarımızca bilinmek üzere ilân olunur.

Hırsızlık

Dolmada takside Kasım oğlu Fadılın uykuda bulunduğu sırada ceketi cebinden 21 lirası Rızr oğlu Ziya tarafından çalınmış ve tahkikata başlanmıştır.

DOKTOR
FAHRİ IŞIK
İzmir Memleket Hastanesi Rontken Mütehassısı
Her nevi RONTKEN muayeneleri
ve Elektrik tedavileri,
Yürüyemiyen ve bilhassa RAŞİTİK çocuklara Ultra—Viole tatbik ve Rontken ile KEL tedavileri yapılır.
İkinci Beyler Sokak fırın karşısı No. 25 Telefon 2542

Izmir komutanlığı sat. al. komisyonu ilânları

Mst. Mv. sat. al. komisyonundan:

1 — Cİheti askeriyeye ait Yenikale'de mevcut bilden, otomobil lâstiği, dikiş ve foto makinaları motör aksamı gibi muhtelif 995 kalem köhne eşya pazarlık suretile satılacaktır.
2 — İhalesi 27 ·Nisan· 936 pazartesi günü saat 10 da Yenikale'de müteşekkil komisyonda yapılacaktır.
3 — Malzemenin tahmin edilen mecmu tutarı 600 liradır.
4 — Teminatı muvakkate akçesi 45 liradır.
5 — Şeraiti anlamak ve eşyayı görmek istiyenler her gün kışlada Mst. Mv. tatın alma komisyonuna ve pazarlığa iştirak edecekler belli gün ve saatte Yenikale'de komisyona müracaatları. 1016 18 11 23 25

Mst. Mv. sat. al. ko. dan:

1 — Mst. Mv. in göstereceği yerde (1940) lira (15) kuruş bedel keşifli elektirik tesisatı açık eksiltme suretile münakasaya konmuştur.
2 — İhalesi 20 ·Nisan· 936 pazartesi günü saat on beşte İzmir'de kışlada Mst. Mv. sat. al. ko. nunda yapılacaktır.
3 — Teminatı muvakkate akçesi (145) lira (52) kuruştur.
4 — Şartname, keşifname ve resmi her gün komisyonda görülebilir.
5 — İstekliler Ticaret odasında kayıtlı olduklarına dair vesika göstermek mecburiyetindedirler.
6 — Eksiltmeye iştirak edecekler 2490 sayılı kanunun iki ve üçüncü maddelerinde ve şartnamesinde yazılı vesikalar ve teminatı muvakkatelerile birlikte ihale saatinden evvel komisyonda hazır bulunmaları. 869 4 9 14 19

Mst. Mv. sat. al. ko. dan:

1 — Mst. Mv. in göstereceği yerde (3363) lira (79) kuruş bedel keşifli elektirik tesisatı açık eksiltme suretile münakasaya konmuştur.
2 — İhalesi 20 ·Nisan· 936 pazartesi günü saat on beş buçukta Izmir'de kışlada Mst. Mv. sat. al. ko. nunda yapılacaktır.
3 — Teminatı muvakkate akçesi (252) lira (29) kuruştur.
4 — Şartnamesi her gün komisyonda görülebilir.
5 — İstekliler Ticaret odasında kayıtlı olduklarına dair vesika göstermek mecburiyetindedirler.
6 — Eksiltmeye iştirak edecekler 2490 sayılı kanunun iki ve üçüncü maddelerinde ve şartnamesinde yazılı vesikalar ve teminatı muvakkate makbuzlarile birlikte ihale saatinden evvel komisyonda hazırbulunmaları. 870 4 9 14 18

Deniz levazım satın alma komisyonundan:

Miktarı	Cinsi	Tahmin bedeli Lira	K.	M. teminat Lira	K.	Eksiltme günü ve saati
50	Ton kalın benzin	17750	00	1331	25	4,mayıs,936 pazartesi saat 14
75	Ton ince benzin	29250	00	2193	75	4,mayıs,936 pazartesi saat 14,30

Yukarıda yazılı iki kalem benzin yazılı gün ve saatlerde kapalı zarf suretile alınacaktır. Şartnamesini görmek istiyenler her gün ve eksiltme için müracaat edeceklerin yazılı muvakkat teminat makbuz veya mektuplarile kanunî belgeleri ve teklif muhtevi mazrufları belli saattan bir saat evvel Kasımpaşadaki komisyon başkanlığına vermeleri. Ince benzinin şartnamesi 140 kuruş mukabilinde alınabilir. 18 23 28 3 1977 992

KATYA

Çar'ın Mavi Şeytanı

— 47 —

balarını atarlar. Nasıl ki dünkü gün bir cehennem makinesi infilâk etmişti. İmparatorun bu ger günkü geçişlerinde Potapev icabeden tedbirleri ittihaz edecektir.

Bu tehlike, yakın veya uzak bir atide tahakkuk edebilirdi. Ve tehlike, imparatorun mahut evde bu muayyen ve her gün tekrar eden ziyaretleri ile bir derece daha müsbet ve muhakkak şekil almakta idi.

İmbaratorun resmî vazife ve mecburiyetlerle saraydan çıkacağı zamanlarda, polis emniyet tertibatı almakta müşkülâta tesadüf etmezdi; çünkü bu çıkışların ne zaman hangi saatta ve nerelere olacağı malûm olmaz, polis te istediği gibi emniyet tertibatı alabilirdi. Suikastçı ve tedhişçiler bu, vakitli, vakitsiz gezintilerde suikas hazırlamak için evelden vakit bulamazlardı. Bunun için, yeni polis müdürü, Çaritadan haşmetli imparator hazretlerini bu muhakkak tehlikelerden korumak hususunda yardım ve direktif istedi.

İmparatoriçe:

— Hay Allah iyliğinizi versin, general Potopov, ben size bu hususta ne yapabilirim ki?. Dedi.

— Zatıasilânelerinin, düne kadar en bahtiyar darbelerle çarpmış olan asil kalbinizi yoklamanızı rica ederim.

— Fakat.. Ben ne yapabilirim?. Bana ne teklif etme.. istiyorsunuz?..

Şiddetli bir öksürük hamlesi, Mari Feodorlovna'nın sözünü kesti! Dam dönörlükten ziyade artık hasta bakıcılığı vazifesini görmekte olan kontes Borinski, bitişik odadan hemen içeri girdi.

Çariça, göğüs tıkanmalarından en şiddetli bir nöbet geçiriyordu gene, bu tıkanmalar, birçok zamanlar imparatoriçeyi bir saat kadar canısız halde bırakırdı. Fakat çarita, fevkalbeşer bir gayretle, general Potopov'un önünde bu nöbeti çabuk savmağa muvaffak oldu. Kontes kendisine teskin edici bir ilâç içirdi. Ve başını yumuşak yastıklarla yeniden düzeltti.

Bitkin bir halde kalan imparatoriçe, polis şefine gitmemesini elile işaret etti. Hürmet ve saygı ile birkaç adım geri çekilmiş olan general, yeniden çaritaya yaklaşmak mecburiyetinde kaldı.. Çarita:

— General.. Görüyorsunuz ki bitkin bir haldeyim. Siz de bana bir fikir veriniz...

Dedi.

— Siz de, diğer kraliçeler gibi hareket buyurunuz.. Bir polis âmirinin en büyük emeli ve endişesi ne olabilir?. Hükûmdarını tecavüz ve suikastlardan muhafaza ve siyanet değil mi?. Siz de bu endişe içindesiniz. Bu aşikâr ve çok tabii!

Bunun için, bir hareket şekli görüyorum: 14 üncü Lûi'nin zevcesi Mari Terez'in Matmazel Vallier'le; 15 inci Lûi'nin zevcesi Mari Leçinska'nın düşesi Şotôro ile yaptığı gibi hareket ediniz!..

— Bunu sizden imparator mu istedi?. O kızın buraya gelmesini istiyen o mudur?.

— Madam.. İmparator nezdiasilânenizdeki bu teşebbüsümden tamamen bihaberdir!

— General.. İyi düşündünüz mü?. Katerin Mihaelovna sarayda, kışlık sarayında, benim bulunduğum binanın çatısı altında, benim evimde bulunsun ha?. Yok.. İşte bu olamaz!

— Fakat, zatıasilânelerini muhterem zevçlerinden mahrum edebilecek hertürlü kaza ve belâların önüne geçmek için bundan başka çare yoktur!

Çarita'nın, balmumu kadar sarı zayıf elleri takallüs etti ve imparatoriçenin vaziyeti, garib bir gerginlik gösterdi.

— Buna, ölmeği tercih ederim!

Dedi.

— Bilâkis, sizden evel imparatorun ölümü muhakkaktır, Madam. Zatı asilânenize bu feci hakikatı söylemek vazifem ve borcumdur! Yahud, imparatora her çıktığı zaman refakat ediniz, birgün feci akibet tahakkuk ettiği zaman, kocanızı

— *Sonu var* —

Emlâk ve Eytam Bankası

31 Birinci Kânun 1935 Vaziyeti

Aktif

HENÜZ TALEP EDİLMEMİŞ HİSSE SENETLERİ B. TERTİBİ			8,902,450,00
DERDESTİ TAHSİL A. HİSSESİ			2,262,785,38
KASA			
Banknot	150,070,00		
Gümüş	1,495,00		
Ufak paralar	208,70	151,773,70	
DAHİLİ MUHABİR BANKALAR		1,623,154,59	1,774,928,29
HAZİNE BONOLARI			1,500,000,00
SENEDAT CÜZDANI			
İskonto senetleri		68,716,17	
İskonto edilen mütekaidin ve eytam maaş		681,754.88	750,471,05
ESHAM VE TAHVİLÂT CÜZDANI			
Borsada kote olanlar :			
% 5-1,2 faizli hazine bonoları		949,500,00	
Diğer esham ve tahviliât		1,285,590,00	
Borsada kote olmıyanlar		150,002,00	2,385,092,00
AVANSLAR			
Esham mukabili avans		20,231,71	
Emtea mukabili avans		146,155,00	
Senedat mukabili avans		455,513,00	
Teminatı mütenevvia mukabili avans		9,690,21	
Teminatı mütenevvia mukabili avans Hes.		1,641,052,97	2,272,642,89
BORÇLU CARİ HESAPLAR			
Kefalet mukabili krediler		109,461,27	
Hazine kefaleti mukabili hesabı cariler		573,289,60	
Hazine hesabı carileri		565,762,06	1,248,512,93
İPOTEK MUKABİLİ AVANSLAR			
Tahsil edilecek satış taksitleri		1 430.248.09	
İpotekli ikraaat		7.634.407.65	
İpotekli ticari hesabı cariler		117.417.56	
İnşaat üzerine avans		103.189,13	9.285.262.43
MENKULLER			59.082.27
GAYRİ MENKULLER			
Hissei iştirak mukabili gayri menkuller		2.110.926.76	
Banka hizmetine tahsis edilenler		387.072.25	
Diğer gayri menkuller		637.283.27	3.135.282.28
MUHTELİF BOÇLULAR			1.777.236.78
KABULLERİMİZDEN DOLAYI BORÇLULAR			14.852.282.09
NAZIM HESAPLAR			36.781.612.36
			86.987.640.75

Pasif

SERMAYE		20,000,000,00
İHTİYATLAR		
Nizami ihtiyat akçesi	160,687,60	
İhtiyat akçesi	65,147,40	225,835,00
TAHSİS EDİLMİŞ KARŞILIKLAR		562,267,84
MUHABİR BANKALAR		1,031,871,16
MEVDUAT		
İbrazında cari hesaplar	840,379,25	
Preavisli hesaplar	4,308,282,98	
Vadeli mevduat	396,288,49	5,544,950,72
TASARRUF MEVDUATI		
Vadesiz	1,633,466,00	
Bir aydan bir seneye kadar vadeli	20,819,66	
Bir sene ve daha fazla vadeli	711,143,81	2,365,429,47
EYTAM MEVDUATI		3,300,224,54
MUHTELİF ALACAKLILAR		2,124,996,66
TALEP OLUNMAMIŞ TEMETTÜ VE KUPONLAR		303,97
KABULLERİMİZ		14,852,282,09
NAZIM HESAPLAR		36,781,612,36
KÂR		197,866,94
		86,987,640,75

Emlâk ve Eytam Bankası

31 Birinci Kânun 1935 Tarihindeki Kâr Ve Zarar Hesabı

Zimmet

MASRAFLAR		
Maaş ve ücretler	297.247.92	
İdare masrafları	95 652.36	
Vergi ve harçlar	6.485.05	399.385.33
VERİLEN FAİZLER		474.646.40
KIYEM VE TAHVİLÂT CÜZDANI HUSUSİ PROVİZYONU		124.830.00
MUHTELİF ZARARLAR		19.326.97
AMORTİSMANLAR		32.508.70
SAFİ KÂR		197.866 94
		1.248.564.34

Matlûp

ALINAN FAİZ VE KOMİSYONLAR	997.410.61
MUHTELİF KÂRLAR	83.208.80
BANKA HİZMETİ MUKABİLİ ALINAN ücret ve komisyonlar	56.419.32
KAMBİYO KÂRI	284.45
İŞTİRAKLERDEN KÂR	97.658.66
MAHSUP EDİLEN PROVİZİYONLAR BAKİYESİ	13.582.50
	1.248.564.34

Izmir ikinci icra M. dan:

Eşref in emlâk ve eytam ban kasından ödünç aldığı paraya mukabil bankaya ipotek eylediği izmirde göztepe mahallesinin yeşil izmir sokağında 11 no. lu hane göztepe vapur iskelesi karşılarındaki abdülezel paşa sokağının ortasına varıldıkta sağ tarafta olup işbu evin ön tarafından bir avlusu vardır. Bina iki katlı olup her iki katın ayrı ayrı kapıları mevcuttur. Üst katta bir sofa, solda iki oda, karşıda iki oda alt katta bir koridor, solda ufak bir oda, sağda gene iki ufak oda ve mutbah ve helâ, arkada bir taraçayı ve halkapınar suyu mevcut olan ve bin beş yüz lira kıymetli bu evin maa müştemilât mülkiyeti açık artırma suretile ve 844 numaralı emlâk ve eytam bankası kanunu mucibince bir defaya mahsus olmak şartile artırması 25 - 5 - 936 Pazartesi günü saat 11 de izmirde hükümet konağındaki 2 ci icra dairesinde yapılmak üzere 30 gün müddetle satılığa konuldu. Bu artırma neticesinde satış bedeli tahmin olunan kıymetin yüzde yetmişbeşini bulursa encok artırana ihalesi yapılacaktır. Aksi takdirde 2280 numaralı kanuna göre satış geri bırakılacaktır. Satış peşin para ile olup müşteriden yalnız yüzde ikibuçuk dellâliye masrafı alınır. Işbu gayri menkul üzerinde herhangi bir şekilde hak talebinde bulunanlar ellerindeki resmi vesaik ile birlikte yirmi gün zarfında izmir icrasına müracaatları lâzımdır. Aksi halde hakları tapu sicilince malûm olmadıkça paylaşmadan hariç kalırlar.13 5.936 tarihinden itibaren şartname herkese açıktır. Talip olanların yüzde yedibuçuk teminat akçası veya milli bir banka itibar mektubu ve 34 6876 dosya numarasile 2 inci icra memurluğuna müracaatları ilân olunur. 946

H. İş, No. 622

Devlet demiryollarından:

Alsancak cer atelyesinde 1 senede birikecek takribe 250 ton miktarındaki destere talaşının satılması için 26 -3- 936 ve 6 -4- 936 tarihinde açık artırmalarda istekli çıkmadığından 30 Nisan 1936 perşembe günü saat 15 te pazarlık suretile satılacaktır.

Pazarlık Basmahanede 7 inci işletme binasında komisyonda yapılacaktır.

Talaşların muhammen bedeli 750 liradır. İsteklilerin 56 25 lira muvakkat teminat vermeleri ve işe girmeye kanuni bir mânileri olmadığına dair beyannamelerile muayyen vkitte komisyona müracaatları lâzımdır.

Bu işe ait şartnameler Basmahanede komisyondan parasız alınır. 1011

Milli Emlâk Müdürlüğünden:

Sıra No.	Satış	Lira
197	Karşıyaka osman zade reşadiye 19 eski 15 taş No. lı 3 oda 1 sandık odası 1 mutbak avlu tulumbayı müştemil ev.	400
198	Karşıyaka osman zade mahallesi intikam sokağında 17 No. taş alan ve reşadiye caddesidde 33 No. taş alan kahvehane.	300
202	Bayraklı karanfil sokağında 10 No. lı dükkân	200

Yukarıda yazılı emvalin mülkiyetleri peşin veya ikinci tertip tasfiye vesikasile ödenmek üzere 15 gün müddetle artırmaya konulmuştur. İhalesi 4,5,936 pazartesi günü saat 16 tadır. Alıcıların Milli Emlâk Müdürlüğüne müracaatları. 18 30 1006

Izmir birinci icra M. dan:

Sinekli oğlu velinin emlâk ve eytam bankasından ödünç aldığı paraya mukabil bankaya ipotek eylediği izmirde karşıyakada soğukkuyu mektep sokağında 17 no. tajlı haneye kapıdan içeri girilince bir sofa üzerinde sağı tahtani iki oda arkası bağdadi bir mutbak ve helâ ve ufak bir bahçesi mevcut olan altı yüz Lira kıymetli bu evin mülkiyeti açık artırma suretile ve 844 numaralı Emlâk ve Eytam bankası kanunu mucibince bir defaya mahsus olmak şartile artırması 26 5 936 Sal günü saat 11 de icra dairemiz içinde yapılmak üzere 30 gün müddetle satılığa konuldu. Bu artırma neticesinde satış bedeli tahmin olunan kıymetin yüzde yetmiş beşini bulursa en çok artırana ihalesi yapılacaktır. Aksi taktirde 2280 numaralı kanuna göre satış geri bırakılacaktır. Satış peşin para ile olup müşteriden yalnız yüzde iki buçuk dellaliye masarifi alınır. İşbu gayri menkul üzerinde herhangi bir şekilde hak talebinde bulunanlar ellerindeki resmî vesaik ile birlikte yirmi gün zarfında izmir icrasına müracaatları lâzımdır. Aksi halde hakları tapu sicilince malûm olmadıkça paylaşmadan hariç kalırlar 14-5 936 tarihinitibaren şartname herkese açıktır. Talip olanların yüzde yedi buçuk teminat akçesi veya milli bir banka itibar mektubu ve 34 6393 dosya numarasiyle 1 inci icra memurluğuna müracaatları ilân olunur. 947

H. İş. No. 597

Üniversitede Döçent,
(Muavin Profesör)
Dr. A. Safittin
Ağız ve Diş Hekimi
Hastalara hergün öğleden sonra bakar.
İstiklâl caddesi No. 99
Ankara apartmanı 2 inci kat
Telgraf - İSTANBUL
Telefon : 49250

V. N.

W.F.H. VANDER ZEE & CO.

DEUTSCHE LEVANTE LİNİE
AMERİKAN EXPORT LINES

"EXMOOR,, vapuru 12 nisanda bekleniyor, Nevyork için hamule alacaktır.

S.A. ROYALE HONSGROISE DE NAVİGATİON FLUVİALL ET MARİTİME

"DUNA,, vapuru 10 nisanda bekleniyor, Galatz, Belgrad, Budapeşt, Bratislava ve Viyana için yük alacaktır.

SPANSKELİNJE OSLO

"BAYARD,, motörü 11 nisanda bekleniyor, Hayfa, İskenderiye Dieppe ve Norveç limanlarına yük alacaktır.

Vapurların isimleri gelme tarihleri ve navlun tarifeleri hakkında bir taahhüde girişilemez. telefon No. 2007 2008

Fratelli Sperco Vapur Acentası

ROYAL NEERLANDAİS KUMPANYASI

"GANYMEDES,, vapuru 20 nisandan 25 nisana kadar ANVERS, ROTTERDAM, AMSTERDAM ve HAMBURG limanları için yük alacaktır.

"ULYSSES vapuru 1 mayısta gelip ayni gün BURGAS, VARNA ve KÖSTENCE limanları için yük alacaktır.

"CERES,, vapuru 4 mayısta gelip 9 mayısta ANVERS, ROTTERDAM, AMSTERDAM ve HAMBURG limanlarına hareket edecektir.

SVENSKA ORİENT LİNİEN

"VINCALAND,, motörü 30 nisanda gelip ROTTERDAM, HAMBURG, (Doğru Bremen) COPENHAGE DANZIG, GDYNIA, ve ISKANDİNAVYA limanları için yük alacaktır.

SERVICE MARITIM ROUMAIN

"PELEŞ,, vapuru 12 mayısta gelip 13 mayısta PİRE, MALTA ve BARSELONE limanlarına hareket edecektir.

"ALBA JULIA,, vapuru 7 haziranda gelip 8 haziranda PİRE, MALTA, MARSILYA ve BARSELONE limanlarına hareket edecektir.

Yolcu ve yük kabul eder.

İlândaki hareket tarihlerile navlunlardaki değişikliklerden acenta mes'uliyet kabul etmez.

Fazla tafsilât için ikinci Kordon'da Tahmil ve Tahliye binası arkasında Fratelli Sperco vapur acentalığına müracaat edilmesi rica olunur.

Tele. 2004 - 2005 - 2663

Olivier VE Şürekâsı

Limited

Vapur Acentası

Cendeli Han, Birinci Kordon
Tel. 2443

THE ELLERMAN LİNES LTD

',THURSO,, vapuru nisan iptidasında Liverpol ve Svanseadan gelip tahliyede bulunacak.

NOT : Vürut tarihleri, vapurların isimleri ve navlun ücretlerinin değişikliklerinden mesuliyet kabul edilmez.

Kulak, boğaz, burun hastalıkları
Birinci sınıf mütehassısı
Doktor
Sami Nazif Baytürk
Birinci beyler sokak No. 36
Telefon 2310, evi 3668

Akşehir Bankası

IZMIR ŞUBESİ

İkinci Kordon Borsa Civarındaki Kendi Binasında
TELEFON: 2363

Hertürlü (Banka ve Komisyon) Muameleleri Yapılır.

Mevduat Şartları:

Vadesizlere	%	4
Altı ay vadeliye	%	5
Bir sene vadeliye	%	6 faiz verilir.

Zahire, üzüm, incir, pamuk, yapak, afyon vesaire komisyonculuğu yapılır. Mallar geldiğinde sahiplerine en müsaid şeraitle avans verilir.

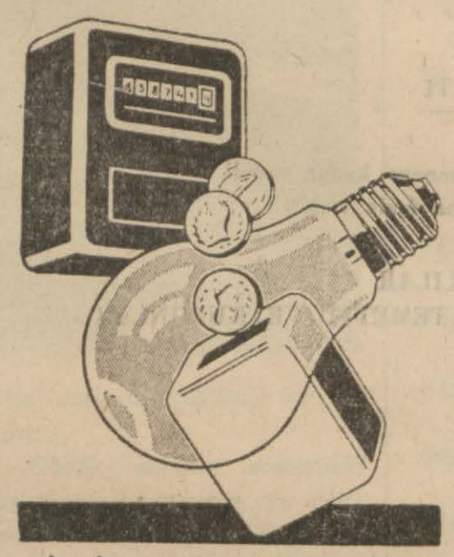

Yeni çıkan çifte ispiralli
METALLUM Lambalarını her satıcıdan mutlaka arayınız

Bu lambalar emsallerine nisbeten yüzde 20 daha az sarf iyatlıdırlar. Bunu ay sonunda ödeyeceğiniz ilk fatura ile kolayca anlıyacaksınız.

M. Tevfik Baykent

Elektirik, telefon malzeme deposu ve Siemens fabrikaları mümessili
Peştemalcılar 77-79 Telefon 3332

METALLUM

Izmir Liman Işleri Umum Müdürlüğünden:

İdaremizce açık eksiltme suretile 200 adet muşamba satın alınacaktır. Eksiltme müddeti 1 nisan 936 dan 1 haziran 936 tarihine kadardır. İhale 1 haziran 936 tarihine müsadif pazartesi günü saat 16 da Izmir Liman işleri idaresinde müdürler encümeninde yapılacaktır. Eksiltmeye girecek olanlar muvakkat teminat olarak 2625 lirayı idare veznesine nakden vermeye veya milî bir bankadan bu miktarda teminat mektubu getirmeğe veyahut devletce çıkarılmış tahvilâttan bu miktar vermeğe mecburdur. Şartnameyi görmek ve fazla izahat almak istiyenlerin idaremiz yazı şefliğine müracatları. 7 11 14 18 887

Doktor
A. Kemal Tonay

Bateriyolog ve bulaşık, salgın hastalıklar mütahassısı

Basmahane istasyonu karşısındaki dibek sokak başında 30 sayılı ev ve muayenehanesinde sabah saat 8 dan akşam saat 6 a kadar hastalarını kabul eder.

Müracaat eden hastalara yapılması lâzımgelen sair tahlilât ve mikroskopik muayeneleri ile veremli hastalara yapılmasına cevaz görülen Pnomotoraks muayenehanesinde muntazaman yapılır.

Telefon: 4115

Çocuk hastalıkları mütehassısı
Doktor
Behcet Uz

Hastalarını her gün 11,30 dan saat onüçe kadar Beyler sokağındaki kliniğinde kabul eder. Telefon 3990

Kiralık

İzmir'de Göztepe tramvay caddesinde Sadıkbey bahçesi karşısında 693 numaralı hane. Evi görmek arzu edenler yanındaki 691 numaralı haneye, kontorato yapmak üzere Karşıyaka Kemalpaşa caddesinde velespitçi Ahmed Nihad'a müracaat.

Izmir Liman Işleri Umum Müdürlüğünden:

İdaremizce açık eksiltme suretile 1000 bin metre mik'abi çıralı çam azmanı satın alınacaktır. Eksiltme müddeti 1 nisan 936 dan 30 nisan 936 tarihine kadardır. Ihale 30 nisan 936 tarihine müsadif perşembe günü saat 16 da Izmir Liman işleri idaresinde müdürler encümeninde yapılacaktır. Eksiltmeğe girecek olanlar muvakkat teminat olarak 1875 lirayı idare veznesine nakden vermeğe veya Milli bir bankadan bu miktarda teminat mektubu getirmeğe veyahut devletce çıkarılmış olan tahvilâttan bu miktar vermeğe mecburdur. Şartnameyi görmek ve fazla izahat almak istiyenlerin idaremiz yazı işleri şefliğine müracaatları. 3 8 13 18 850

Izmir Tramvay ve Elektirik Sosyetesinden:

Tevziat hatlarile branşmanların bağlaması ameliyatı için tağdiye tellerindeki cereyanın aşağıda gösterilen yer ve günlerde kesilepileceği sayın abonelerimizce bilinmek üzere ilân olunur.

Saat 9 dan 15 e kadar:

Pazar günleri :	Sektör	VI	Bahribaba
	"	VII	Karantina
	"	VIII	Güzelyalı
	"	IX	Eşrefpaşa
	"	XIII	Asansör

Saat 12 den 14 e kadar:

Pazar günleri :	Sektör	XI ve XIV	Gazi bulvarı
Pazartesi günleri :	"	V	Çarşı ve Bayraklı
Salı günleri :	"	XII	Mezarlıkbaşı Turan ve Buca
Çarşamba günleri:	"	X	Konak
Perşembe günleri:	"	IV	Basmahane
		II	Kemer
	Karşıyaka - Burnava şark sektörü		
Cuma günleri :	Sektör	III	Alsancak
	"	I	Darağaç
	Karşıyaka garp sektörü		

Içki Alıp Satanlara

Nazilli Madran rakı fabrikası bir sene evvel son sistem üzerine tesisatını yenilemiş bu suretle içicilere de sıhhî rakı vermekte bulunmuştur. Vaktile imalâtın kâfi gelmemesini mal verilmiyen Aydın, Umurlu, Karapınar, Reşadiye, Söke, Milâs, Muğla, Bodrum gibi yerlere de mal verilecektir. Iskontolar aşağıdadır.

96, 49 190 kuruşluk şişelerde	yüzde	20	iskonto verilir		
29, 21	«	«	«	15	« «
72, 38	«	«	«	20	« «
22	«	«	«	14	« «
16	«	«	«	16	« «
Boş şişeler Nazilli teslimi	25	santilitre	3	kuruşa	alınır
« «	10	«	2,5	«	«
« «	15	«	1,75	«	«

Nazilli'de Madran mağazasında kahve 100 kuruşa buna mümasil bakkaliye eşyası da çok ucuz verilir.

Madran mağazası ve rakı imalâthanesi sahibi
Lütfi

DOKTOR
Operatör Arif Yurcu
Merkez Hastanesi Operatörü

Hastalarını her gün 15-18 e kadar ikinci Beyler sokağı Türk müzayede salonu karşında 78 N.lu muayenehanesinde kabul eder. Telefon 3393

Milli Emlâk Müdürlüğünden:

Sıra No.		Satış Lira
125	Karantina mahallesinin cüneyit b. ve uğuz sokakları arasında 738 adanın 2 parsel 326 metre murabbaı arsa.	195,60
126	İkinci karantina mısırlı c. 451,453 eski 319 taj No. lı dükkân ve arsa. 429,12 metre murabbaı mesahalı	133,50
127	reşadiye kaptan hüseyin s. 16 No. lı evin arka hududunu teşkil eden 1789 adanın 3 parsel 127 metre murabbaı arsa.	88,90
128	reşadiye mahallesinin kaptan hüseyin s. 1789 adanın 4 parselinde 155 metre murabbaı arsa.	108,50
129	reşadiye mahallesinin kaptan hüseyin s. 5 parsel 1789 ada 189,50 metre murabbaı arsa.	151,60
130	reşadiye m. kaptan hüseyin s. 1789 adanın 6 parselinde 195,50 metre murabbaı arsa.	156,40
131	reşadiye mahallesinin kaptan hüseyin s. 1789 adanın 7 parselinde 362 metre murabbaı arsa.	289,60
132	reşadiye mahallesinin kaptan hüseyin s. 1789 ada 8 parselinde 199,50 metre murabbaı arsa.	199,50
133	reşadiye müstecabi zade s. 876 adanın 5 parselinde 12 eski 24 taj No. lı 128,50 metre murabbaı arsa.	128,50
134	üçüncü karataş kayalık mevkiinde iman s. 12 eski No. lı 653 adanın 1 parselinde 250 metre murabbaı arsa.	40
146	Buca aşağı mahalle belediye s. 65 eski 75 yeni ve şimdi 63 tajlı kahvehane arsası 117,26 metre murabbaı.	76,70

Yukarıda yazılı arsaların mülkiyetleri peşin para ile onbeş gün müddetle artırmaya konulmuştur. Ihalesi 4,5,936 pazartesi günü saat 16 tadır. Alıcıların Milî Emlâk müdüriyetine müracaatları. 18 28 1012