Yirmialtıncı yıl
No. 7104
SALI
29
Kânunuevel 936

ANADOLU

Hergün sabahları çıkar, siyasal gazetedir.

Telefon: 2776

Dışbakanımız

Yunan ricalile mühim konuşmalar yapmaktadır

Alman donanması acele Bilbaoya gidiyor. Ingiliz-Italyan anlaşması Akdenizliler aleyhine değildir

Yugoslavya, Bulgaristanla anlaşıyor. Romanya muvafakat etti. Hâdise bizi de alâkadar ediyor

T. R. Aras, Atina'da mühim konuşmalar yaptı

Belgrad'daki beyanatı dikkate şayandır. Bir Fransız generali, makalesinde ne diyor?

Dışbakanımız haftaya İstanbul'dadır. Fransız radyosu, Yugoslavya başbakanı M. Stoyadinoviç'in Bükreş'i ziyareti maksadını anlatıyor

Belgrad, 28 (Radyo) — Başvekil M. Stoyadinoviç ile Romanya Hariciye bakanı ve Başvekil, İngiltere sefiri arasında av esnasında küçük itilâf iktısadî münasebetleri görüşülecektir.

Tuna köprüsünün de bu müzakerede inşasına karar verileceği anlaşılmaktadır.

Roma, 28 (Radyo) — Paris'ten haber alındığına göre Fransa, Uluslar sosyetesinin Sancak'a gönderilen üç müşahidin verecekleri karara büyük bir ehemmiyet vermektedirler. Bu heyet 31 Kânunuevvelden 31 Kânunusaniye kadar Sancak'ta kalarak cevablarını hazırlıyacaklardır.

Fransız'lar, vaziyetin bu cevab ile değişmiyeceği kanaatinde ve bu mes'elenin Cemiyeti Akvamda halledileceğini söylemektedirler.

Atina, 28 (Radyo) — Türkiye Hariciye bakanı doktor Tevfik Rüşdü Aras buraya gelmiştir. Doktor Tevfik Rüşdü Aras'ın Çarşamba gününe kadar Atina'da kalacağı söylenmektedir.

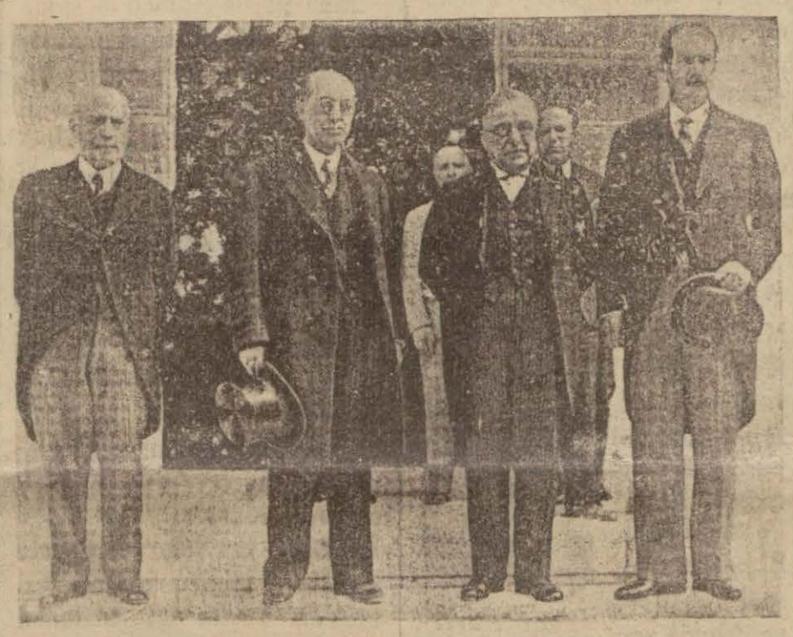

Dış Bakanımız Tevfik Rüşdü Aras ve M. Metaksas

Türkiye Hariciye bakanı Balkan antantına dahil devletlerin aralarındaki münasebetlerin çok iyi olduğunu söylemiştir.

İstanbul, 28 (Hususî) — Hariciye Vekilimiz Rüşdü Aras, dün Belgrad'dan geçmiş, istasyonda Yugoslav nazırlarından Şevki Behmen Hariciye müsteşarı, Türkiye elçisi Ali Haydar, Romen ve Yunan elçileri tarafından karşılanmıştır.

İstasyondaki krala mahsus salonda gazetecileri kabul etmiş olan Hariciye Vekilimiz şu beyanatta bulunmuşlardır:

— " Bu sefer size söyliyecek fazla sözüm yoktur. Bütün dünyada sulhun en sağlam bulunduğu yer muhakkak ki Balkanlardır. Bu defa İstanbul'a dönmek için Atina yolunu tercih ettim. Paris'te alelâde bir diplomasi mes'elesini bitirdim. Hükûmetim bu mes'eleyi Ankara'da tedkik etmektedir. Bu sözlerle size herşeyi söylediğimi zannederim.

Rüşdü Aras, sekize yirmi kala Semplon treni ile Atina'ya hareket etmiştir.

Belgrad, 27 (A.A) — Siyasî mahafil bugün B. Stoyadinoviç ile Romanya başbakanı B. Tataresko ve Romanya dış işleri bakanı B. Antonesko arasında Romanya arazi

— *Sonu 7 inci sahifede* —

"Atatürk rejimi, halkın, halk için ve halk tarafından idaresi„ demektir

Ş. Kaya'nın mühim nutku

Partimizin karakterine bir bakış

Ve beşeriyet tarihiyle başlıyan Türk tarihinin hususî icapları

Dahiliye Vekilimiz Ş. Kaya

Ankara, 27 (A.A) — C. H. P. Ankara vilâyeti kongresi vesilesile kongre murahhasları şerefine vali ve parti başkanı Nevzad Tandoğan tarafından dün akşam şehir lokantasında verilmiş olan ziyafette Dahiliye Vekili ve parti genel sekreteri Şükrü Kaya şu nutku söylemiştir:

Arkadaşlar,

— Sizi C. H. Partisi Ankara vilâyeti kongresi üyeleri olarak hürmetle ve muhabbetle selâmlarım. Türkiye'nin bütün vilâyet parti üyeleri vilâyet kongrelerinde toplanmış bulunuyorlar. Sizin yüksek şahsiyetinizde onları da selâmlamakla müftehirim.

— *Sonu 3 üncü sahifede*—

Ankaranın büyük hemşehrisine hitabı: Varol Atatürk!

Şefimizin Ankara'ya vardığı tarihî gün

Büyük bir bayram olarak] kutlulandı ve Büyük Şefe telgraflar çekildi

Ankara'dan bir görünüş

Ankara, 27 (A.A) — Atatürk'ün Ankara'ya ilk ayak basışının 17nci yıldönümü münasebetile bugün bütün Ankara bayraklarla süslenmiş ve halk dün gecedenberi yağmakta olan kara rağmen sokaklara dökülmüş bulunuyordu. Bu münasebetle

— *Sonu 6 ıncı sahifede* —

Istanbul, Izmir ve Ankarada havaların vaziyeti

Pazar günü çetin bir fırtına geçirdik. Kar yağışı devamdadır.

Izmir'de görülen tesirler!

İstanbul, 28 (Hususî) — Evelki gece hava birdenbire bozmuş, 11 den sonra poyraz fırtınası şiddetini arttırmıştır. Bazı yerlerde ağaçlar devrilmiş, camlar kırılmıştır. Fırtına ve kar devam etmektedir.

Atina'da kar:

Atina 28 (Hususî) — Atina'ya dün sabahtanberi kar yağmaktadır. Dağlar kesif karla örtülüdür. Havalar çok soğuktur.

Ankara'da kar:

Ankara 28 (Hususî) — Kar devam etmektedir. Soğuk pek fazladır.

— *Sonu 7 inci sayfada* —

C. M. Umumisi rejimin hassasiyetini anlatıyor

Tarikat âyini yapan sekiz kişi yakalanmıştır

Bunlar bir ay evvel toplanmışlar. Âyinleri kadınlı, işretli geçiyormuş..

Şeyh oldukları söylenen Halil, Sami, Murtaza

Cumaovası nahiyesinin Bulgurca çiftliğinde Bulgurca köyünde tarikat âyini yapan sekiz kişi adliyece tevkif edilmiştir. Yapılan tahkikatta ilk defa yakalananlar 21 kişiydi. Bunlardan yedisi kadın ve dördü erkek olmak üzere 11 kişi serbest bırakılmıştır.

Tevkif edilenlerin başında İsmail oğlu Şeyh Halil bulunmaktadır. Bu hâdise'nin tahkikatı sırasında Şeyh Halil'in, evelce Germencikte 15 yaşında Fethiye adında bir kızı kirlettiği ve sonradan bu kızı metres edindiği, bir çocu-

— *Sonu 6 ıncı sahifede* —

Tahtacı köyü âyininde bulunanlardan ve tevkif edilenlerden diğer beş saçla

Bugün de ikinci toplantı var

C. H. Partisi vilâyet kongresi dün toplandı ve müzakerelerine başladı

Raporda bir yıllık çalışma izah ediliyordu. Encümenler faaliyete geçti. Kongre bugün toplanacaktır

Cumhuriyet Halk partisi vilâyet kongresi, dün öğleden sonra saat 17 de Halkevinde Vali ve parti başkanı Fazlı Güleç tarafından açıldı. Kongrede müşahid olarak Afyon saylavı Ali Haydar da bulunuyordu.

Alel'usul yoklama yapıldıktan sonra tam bir ekseriyet hâsıl olduğu anlaşılmış ve Vali Fazlı Güleç, kısa bir söylev

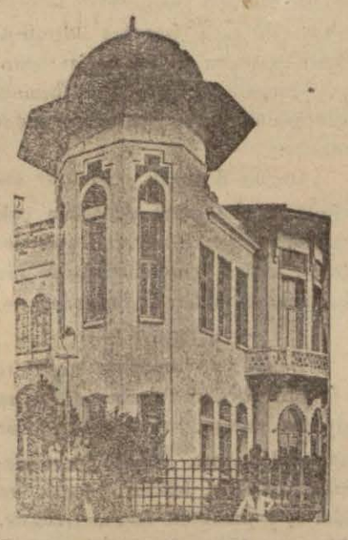

Halkevi binası

vererek kongre azasını selâmlamış ve kongreyi açtığını bildirmiştir.

Vali, müteakiben; kongreye bir birinci ve ikinci reis seçilmesini teklif etti. Re'yi işarî ile ve ekseriyetle birinci reisliğe avukat Nasuh ve ikinci reisliğe de avukat Ekrem, kâtibliklere de Mehmed Avni ve Kenan seçildiler.

Bundan sonra birinci reis riyaset makamını işgal etti ve yönkurulun bir senelik mesai aporunun okunacağını bildirdi. Kâtib Kenan, yönkurulun bir senelik mesai raporunu okudu.

Vilâyet idare heyetinin raporu şöyle başlıyordu:

"Sayın arkadaşlar!

Partimizin İl kongresi dolayısile burada toplanmış olan değerli mümessillerle Partiye mensub arkadaşları sevgi ve saygı ile selâmlarız.

Âmme ve memleket hizmetlerini üzerine alanlar, zamanı gelince hesab vermiye mecburdurlar. İşte bugün İlyönkurulunuz, hesabını vermek üze-

— *Sonu 7 inci sahifede* —

Ingiltere ve müdafaası

Yeni gemiler yaptırılıyor ve mecburî askerlik te kat'ileşmek üzere

Londra 28 (A.A) — Askerî şûra ordu için asker tedariki müşkülâtı karşısında gençlerde silâh hevesini uyandırmak için kabineye bir takım teklif lerde bulunmuştur.

Mecburî askerlik hizmeti mevzuu bahsedilmektedir.

Londra 28 (A.A) — Deyli Ekspres gazetesinin yazdığına göre İngiltere önümüzdeki ay tezgâha koyacağı Beşinci Georges ve Dögal prensi adındaki iki diritnavttan başka Londra ve Vaşington deniz anlaşmalarının hitamında bir büyük zırhlı daha yaptıracaktır. Bu zırhlı dünyanın **en son sistem ve en kuvvetli gemisi olacak ve sekiz milyon İngiliz lirasına çıkacaktır.**

Cenup hududunda bayram

Kilis'te bayram intibaları.

Kilis, 27 (Hususî) — Bu sene kurtuluş bayramı her seneden daha coşkun tezahürat içinde ve onbinlerce halkın iştirakile yapılmıştır. Şehitler âbidesinin açılış resmi olmuş ve şehitlerin kemikleri üzerleri bayraklarla örtülü tabutlar içinde âbidenin mahzenine taşınmıştır.

Gece büyük bir fener alayı tertib edilmiş ve Çocuk esirgeme kurumu tarafından verilen balo geçvakte kadar sürmüştür.

DÜNYADA NELER OLUYOR

Tayyare ve kadın

Tayyare yirminci asır kadınının oyuncağı oldu. Âmazonların atları gibi.

Fransız tayyareci kadınlardan Elen Buse 14,130 metre yüksekliği bulmakla tayyare kadın yüksekliği rekorunu tesis etmiş ve bu yolda ölmüştür.

Daha geçen gün bir tayyare kazasile yaralanmış olan Mariz Hilz de saatta 445 kilometre vasatî sür'at elde etmiştir.

Mariz Hilz "En büyük bahtiyarlığı saatta 500 kilometre vasatî sür'at elde ettiğim zaman hissedeceğim!„ Demektedir.

İlmî bir sergi

Berlin'de, meşhur Alman teşrih ülemasından Ernest Fon Bergman'ın yüzüncü doğum senesi münasebetile ilmî bir sergi kurulmuştur.

Bu serginin adı: "Fon Bergman zamanında teşrih ilminin vaziyeti„ dir.

Bu sergide: 1 — O zamanki uyuşturucu ve markotik maddeler ve sureti istimalleri, 2 — O zamanki taaffün zıddı, antiseptik maddeler, 3— Kan kesme usulleri, 4 — Rontken şuaı, 5 — en son teşrih usulleri, 6 — Harb teşrih ilmî, 7 — Şahsî tahaffüz usulleri gösterilecektir.

Kutup sevdası

"Purkuva Pa„ vapurunun ve doktor Şarko'nun fecî akıbeti henüz unutulmadı.

Kutuplarda olan facıalar bir değil, bindir. Bunlar içinde Fridjof Nansen gibi doktor Şarko kadar fecî ve unutulmaz olanları da vardır.

Hâlâ şimal kutbunda Diskuvari İngiliz keşif vapuru vardır. Bu vapurdan son gelen haberlere göre şimal kutbuna tamamen vüsul mümkün olmuştur.

İngiltere'de, gelecek sene için şimdiden 400 kutup seyyahı hazırlanmaktadır. Bu 400 İngiliz Diskuvari vapurile kutba gideceklerdir.

Senenin şu en soğuk mevsiminde bu haber, kariler üzerinde hoş bir tesir yapmamış olsa gerektir.

Kurdzade kıssası

" Gülistan „ ın "Kurdoğlu akıbet kurd olsun „ hikâyesi bizim gibi osmanlı devrini yaşamış olanların çoğunun malûmudur.

Avrupa'da yabanî hayvanları oldukça terbiye ederek halka teşhir âdettir. Büyük şehirlerin bir kısmında muazzam hayvanat bahçeleri vardır. Birçok ihtiyatî tedbirler ve gardiyanlara rağmen bu hayvanlar ara-sıra hilkatleri icabını yapmaktan geri kalmamaktadırlar.

Grenoble vahşî hayvanat bahçesinde Jan Piyetri isminde küçük bir oğlan çocuğu, demir kafes içinde bulunan bir beyaz Ayı'ya ekmek verirken ayının iltifatına uğramıştır.

Ayı, parmaklık arasından ellerini -yahud ayının eli var mı diye düşünürsek ön ayaklarını- çıkarmış ve çocuğu parçalamağa başlamıştır.

Eğer gardiyanlar yetişmemiş olsaydı, çocuğu ayı parçalıyacaktı. Maamafih çocuğun sol kolu parçalanmıştır.

Bugün doğacak çocuklar..

— Dün —

Karışık ve hâdiselerle dolu bir gün, birçok işler yapılacak, birçok hâdiseler çıkacak fakat netice hep hiç kalacaktır. Sabahleyin ihtiyatlı hareket lâzımdır. Öğleden sonra zührenin iyi tesirleri altında bulunacağız, bunun için gönül işleri yolunda gidecektir.

Bugün doğacak çocuklar sevimli ve şen, güzel san'atlara çok müsteid olacaklardır. Bugün doğacak kızlar içinde istikbalin bir kaç sinema yıldızı da bulunacaktır.

— Bugün —

Zuhal ve merihin tesirleri bir gün evelki vaziyetini daha ziyade karışık ve karanlık bir hale sokacaktır. Muvaffak olmamak korkusu hâkim olacak ve bizi iş yapmaktan mennedecektir. Akşam çok şen geçecektir.

Bugün doğacak çocuklar azimkâr, şedid ve talihli olacaklardır. Bunlar büyük işleri başaracaklardır. Maatteessüf, bugün doğan çocukların ölümleri fecî şartlar altında olacaktır.

ŞEHİR HABERLERİ

Baro umumî toplantısı

Yeni inzibat meclisi seçildi.

İzmir barosu yıllık umumî toplantısı dün akşam baro'da akdedilmiştir.

Baro inzibat meclisinin yıllık iş raporu okunarak alkışlarla tasdik edilmiş ve yeni inzibat meclisi seçimi yapılmıştır.

Baro reisliğine ittifakla avukat Mustafa Münir Birsel, ikinci reisliğine avukat Tevfik Fikret, azalıklara da Ali Ulvi, Murad Çınar, Saffet, Süreyya, Halil Sabri, Osman Nuri ve Hulûsi Selek seçilmişlerdir.

Yeni heyete muvaffakıyetler dileriz.

Polisimizin takviyesi

İzmir emniyet müdürlüğü kadrosu, haziranda takviye edilecek ve polis memurları, birbuçuk misline çıkarılacaktır.

Memnuniyetle haber aldığımıza göre haziran kadrosunda İzmir'de motosikletli polisler de vazife görecek, muhtelif merkezler arasında muvasala temin edeceklerdir.

Bağcılarımıza

700,000 asma çıbığı yetiştirildi.

Manisa'da Horos köy Amerikan asma fidanlığında bağcılara verilmek üzere muhtelif cins 700,000 asma çıbığı yetiştirilmiştir. Bunlar tanesi 25 santimden yerinde ve ambalâj masrafı 12,5 santim ilâvesile müstahsillere satılacaktır.

Ziraat Vekilimiz Yakında İzmir'e geliyor..

Dün Ankara'da Ziraat Vekâletinde toplanan zeytincilik kongresine Ziraat Vekili Muhlis Erkmen başkanlık etmiş, çok mühim kararlar almıştır.

Bu kararlar, kanuniyet kesbetmek üzere bir proje hazırlanarak B. M. Meclisine sevk edilecektir. Ziraat Vekilimiz, zeytincilik kongresi dağılınca İzmir'e gelerek ziraat ve istihsal işlerimiz üzerinde mühim tetkiklerde bulunacaktır.

Kömür fiatleri birdenbire yükselmeğe başladı

Civar kaza ve vilâyetlerden İzmire kömür gelmemeğe başladı

Soğukların birdenbire başlaması ve fırtına yüzünden kömürcüler, kömür fiatlerini yükseltmişlerdir.

İki gün evel toptan 4-4,5 kuruştan, perakende 6 kuruştan satılan kömür, dün toptan 6-6,5 perakende 7,5-9 kuruşa fırlamıştır. Kömürcüler, havanın birdenbire soğumasını fırsat bilerek fiatleri yükseltmişlerdir.

Yaptığımız tahkikata göre, sön günlerde Salihli, Alaşehir ve Manisa'dan, hattâ Kemalpaşa ve Seferihisar'dan İzmir'e kömür gelmemektedir. Bu kazalarla vilâyet, imal edilen kömürleri, kendi halkının ihtiyaçlarına tahsis etmişlerdir. Balıkesir'in Gireson nahiyesinden de İzmir'e gelen mühim miktarda kömür de gelmemektedir. Orada da kömürler mahalli halkın ihtiyacı için alıkonulmaktadır. Ruhsatiye verildiği halde Seferihisar ve Kemalpaşa köylüleri, bu sene mahsullerinin satışından iyi para kazandıklarından ve şimdi de yüksek ücretle amele olarak çalıştıklarından kömür imalinden vazgeçmiş gibidirler.

Halbuki alâkadarların söylediklerine göre İzmir'de mühim miktarda kömür stoku vardır, fiati bu kadar yükseltmek için sebeb yoktur. Alâkadar makamların, bu mühim mes'ele ile meşgul olmalarını dileriz.

Burnava C. H. P. yeni idare heyeti seçildi.

Burnava C. H. Partisi nahiye kongresi yapılmış ve idare heyetine Cemal Kavukçu, Etem Pekin, Bedii El Erman Reşad Kutucu ve Abdül seçilmişlerdir.

Yeni Parti başkanı Etem Pekin

Cemal Kavukçu da İzmir kaza heyetine seçilmiştir.

Nahiye heyeti derhal kendi arasında vazife taksimi yapmıştır. Başkanlığa Etem Pekin, kâtipliğe Bedii ve muhasebeciliğe Reşad seçilmişlerdir.

Etem Pekin, nahiyemizin temiz ve sevilmiş gençlerindendir. Ayni zamanda belediye daimî encümen azalığında bulunmaktadır. Arkadaşlarile beraber muvaffakıyetini dileriz.

Bergama'da hayırlı bir hareket

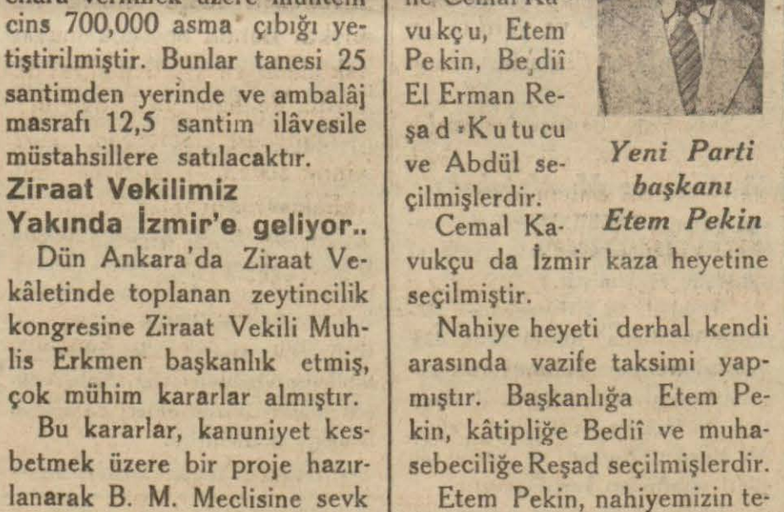

Giydirilen yavrular.

Bergama (Hususî) — Okullarda bulunan yoksol yavruların kış günlerinde elbisesiz ve pabuçsuz kalmamaları için Çocuk esirgeme kurumu faaliyete geçmiş ve esas varidattan başka yollarla yüz otuz iki çocuğu giydirmiştir.

Halk, bezzazlar bu işte alâkalı davrandığı gibi papuççular arastası da hemen toptan denecek surette potinlerini vermiştir. Bu çok hayırlı işte önayak olan Hakkı Hulûsi, bakkal Tahir, tabak Mehmet kunduracı Muhiddin takdire değer bir varlık göstermişlerdir.

Okullarda kurulan himaye heyeti yüz yetmiş çocuğa hergün öğleyin sıcak yemek vermektedir. Bu iş için ayda 200 liradan fazla para sarfedilmektedir.

Iki mühim hırsızlık

Vak'a failleri tutuldular.

Maltızlarda Ahmed'in evine güpe gündüz hırsızlık maksadile giren 33 lira para ile bir çift altın küpe çalan Ezine'li Sadık Tekin, taharri memurlarımız tarafından tutulmuştur. Hırsız Tekin, para ve küpeleri çalarken Ahmed'in karısı İsmet tarafından görülmüş ve kadını sustalı çakı ile tehdid etmiştir. Kömürcüler tarafına kaçan hırsız; az sonra yakalanmıştır.

Aydın'dan gelen ve Göztepe tramvay caddesinde 966 numaralı evde oturan Mehmed İzzet'in eşya dolu bir bavulu kapısı önünden çalınmıştır. Hırsızın Tevfik oğlu Mehmed Ali olduğu anlaşılmış, Mehmed Ali, çaldığı bavulu Göztepe deniz kenarında bir yerde sakladığını söylemiş, bavul ve eşyalar sahibine verilmiştir.

Amele buhranı

Çapa amelesi 120 kuruş alıyor.

Urla'dan gelen haberlere göre son gnlerde bağ çapası için Urla'da amele bulunamamaktadır. bu yüzden amele gündeliği 120 kuruşa kadar yükselmiştir.

Ziraatçılar, şimdi amele ücretinin bu kadar yüksek olmasını yazlık ziraattan olan pamuk ve tütün işleri için sıkıntı çekileceğine delil olarak gösteriyorlar.

Ucuz amele tedariki için hükûmetimiz kısa bir zamanda çare bulmalı ve mahsullerimizin maliyetini artırmak istidadı gösteren bu vaziyete meydan vermemelidir.

Hal ve Santral

Sofya halinin plânları getirtildi

İsmetpaşa bulvarında itfaiye binası ile eski fuar yeri arasında kurulacak olan hal-santral için belediye, elçiliklerimizden oralardaki hallerin fotoğraf ve plânlarını istemişti.

Sofya elçimiz Şevki, Sofyadaki halin fotoğraf ve plânı ile lâzım gelen izahatı göndermiştir.

Yakında, hal yerindeki ankazın kaldırılmasına başlanacaktır.

Siyasî Temâl

Ananevi dostluk

Bu sütunlarda birkaç defa bahsettiğimiz Sancak davası yeniden bir tevakkuf devresine girdi.

Konsey içtimaından sonra meseleye dostane bir hal şekli bulmak üzere Paris'e kadar yorulmuş olan Tevfik Rüşdü Aras şu satırları yazdığımız dakikada galiba Atineye gelmiş olacaktır.

Paris temasları kendisinden beklemiye haklı olduğumuz ve beklediğimiz müsbet neticeyi maalesef vermemiştir. Fransız'lar, hattâ daha ziyade Fransız ricali cumhuriyet Türkiyesi mantalitesini hâlâ anlamamış gibidirler. Onlar hâlâ ağızlarında mübhem bir "Ananevi dostluk„ tabirini geveliye geveliye her müşkülü kolaylıkla ikiham edebileceklerine kanidirler.

Evelemirde şunu söyliyeyim ki biz artık kabak tadı vermiye başlamış olan bu "Ananevi dostluk„ tabirinden birşey anlamıyoruz, hattâ bu tabiri daha ziyade fena bir manada anlamıya meylediyoruz.

Birinci Fransova devrinde Kanunî Süleyman'ın Fransız'ları Şarlkene karşı himayesile başlıyan bu dostluk, sonra sonra Osmanlı imparatorluğu zayıf düştükçe bizim için bir nevi Fransız himayesi manasında kullanılmıya başlamıştır. İmparatorluğun son günlerinde Babıâlinin beceriksiz ve âciz ricali için işitilmesi pek tatlı olan bu tabir bugünkü cumhuriyet çocuklarının itiraf edelim ki kulaklarını tırmalamaktadır. Onun için Fransız devlet adamları artık şu (Ananevi dostluk) u bir tarafa bıraksalar da bizimle bugünkü şartlar dahilinde ve bilhassa bizi anlamıya çalışarak konuşsalar müsbet bir neticeye varmak imkânı bir hayli nisbette artmış olurdu.

Evelemirde dava nedir?

Suriye'de Fransız mandası tessüs ettiği devirlerde biz istiklâlimiz için bütün bir dünya ile boğuşurken 1921 senesinde Fransa ile "Ankara itilâfnamesi„ diye maruf olan bir itilâfname imzalamıştık.

Bu itilâfname Türkiye hududlarından dışarıda "Bırakılmış„ olan Türk Antakya ve İskenderun'a Fransız'lar tarafından, manda devam ettikçe, temin edilecek muhtar idarenin esaslarını tesbit ediyordu.

Bugün Suriye'de ve onunla birlikte Sancak arazisi dahilinde Fransız mandası nihayet bulmakta, Suriyè ve Lübnan müstakil birer hükûmet haline ifrağ olunmaktadır. Bunun açık manası itilâfnamenin tesbit ettiği vaziyet tâ esasından değişmektedir. Biz Ankara itilâfını Fransızlarla imzalamıştık.

Fransız'lar bugün bu itilâfı sanki ticarî bir bono imiş gibi Suriyelilere ciro etmek iddiasındadırlar. Bunu yaparken de ileri sürdükleri yegâne delil Suriye'yi parçalamak istemedikleridir. İskenderun Sancak'ı Suriye arazisinden madud değildir ve hiçbir zaman madud olmamıştır. Ki bugün onun da Suriye gibi ayrı ve müstakil bir idareye tâbi tutulması Suriyenin parçalanması manasını ifade etsin?. Bizim kanaatimizce Suriye şimdi değil; altında Suriye vatandaşlarının imzasını taşıyan ve Suriyeye sözümüz ona istiklâl temin eylerken onun en tabiî mahrecini yani Lübnan ve havalisini kendisinden koparan son muahede ile parçalanmıştır.

Suriye arazisinin tabiî bir imtidadını teşkil eden Lübnan'a istiklâl verilmesi bu memleketi parçalamış olmuyor da oldum-olasıya Türk olan ve daima da Türk kalacak olan İskenderun'un istiklâli mi parçalıyor; bu bizim mantıkımızın almıyacağı bir garibedir. Kaldı ki bugün Lübnan arazisinde mukim olan ahalinin yüzde doksanı da arab'tır. Bu arab'ların Suriyeli arab'lardan bir farkları varsa o da Hıristiyan olmalarıdır. Lâik olmak iddiasında olan Fransa sırf Hıristiyan oldukları için Lübnan arablarını Suriye'li arab'lardan ayırarak istiklâle lâyık görüyor da dünya tarihine ayak bastığı gündenberi müstakil olarak yaşamış ve yaşa-

— Sonu 7 inci sahifede —

SON HABERLER

TELGRAF TELEFON RADYO

İtalya--İngiltere Akdeniz anlaşması ve İtalyan gazeteleri

Anlaşma, Türkiye, Yugoslavya ve Yunanistan aleyhine değildir. Fakat oniki ada ile alâkadardır

Uzlaşma beş maddeden mürekkeptir. Mevcut statüko, deniz nisbetleri ve bahrî üsler de bu meyanda bulunuyor

Londra, 27 (A.A) — Observer gazetesinin diplomasi bahri, İngiliz-İtalyan itilâuimfının yılbaşından evel neşredilmesine ihtimal vermemektedir. Çünkü muvakkat itilâfname metni henüz hazırlanmış değildir.

Roma, 27 (A.A) — İtalyan İngiliz muvakkat itilâfnamesi tesvide müteallik bazı noktalar ikmal olunduktan sonra Roma'da imza edilecektir. Halen Londra'dan gelecek cevap beklenmektedir. Fakat projenin kat'î metni üç gündenberi müzakerecilerin elinde bulunmaktadır. Metin dört veya beş maddeden mürekkeptir. Bunlardan statukoya müteallik olanının tanzimi çok nazik olmuştur.

Bidayette her iki tarafın Akdeniz'de mütekabil bir muadelet tesis etmeleri fikri ileri sürülmüştür. Fakat Akdeniz'de'ki İngiliz ve İtalyan filolarının teşekkülü birbirinden çok farklıdır. İngiliz filosu İtalyan filosundan daha fazla miktarda zırhlıya malik bulunmaktadır. Bunun üzerine bu fikir hemen terkedilmiş ve yerine daha elâstiki olan statuk fikri ikame olunmuştur. Bu statuko esası yalnız tonajlara değil ayni zamanda üssübahrilere de tatbik olunacaktır. Halihazırda İngiliz tonajı İtalyan tonajından yüz, yüz yirmi bin ton fazladır.

Halihazırda yapılmakta olan işlere İngiliz'ler Hayfa'da, İtalyanlar da oniki adada devam edeceklerdir. İtilâfname bu tasrihatın şereflerini bilen insanlar arasında girişilmiş bir taahhüd kıymetini haiz olduğunu zikretmemektedir.

İtilâfnamenin bilhassa psikolojik ehemmiyeti vardır. Zira geçen sene doğmuş olan ihtilâfa nihayet verecek ve esasen salâha yüz tutmuş olan vaziyetteki gerginliği büsbütün izale edecektir.

Muvakkat itilâfname hiçbir devlet aleyhine müteveccih değildir. Her iki taraf mütekabilen kazanılmış vaziyetleri tanımakta ve sulhun muhafazasının teminini taahhüd eylemektedirler.

İngiltere için Hindistan ve İtalya için Şarkî Afrika yolu mütekabilen zaman altına alınmıştır.

Roma, 28 (Radyo) — İtalyan gazeteleri, İngiltere-İtalyan Akdeniz itilâfına büyük bir ehemmiyet vermektedirler.

Uzlaşma beş paregraftan mürekkeptir, Akdeniz'de ticarî vaziyet, Hayfa ve oniki ada üssü bahrileri, mevcud statüko, İngiliz ve İtalyan deniz kuvvetleri nisbeti vardır. Ayni zamanda uzlaşmanın ne Türkiye, ne Yugoslav ve ne de Yunan aleyhinde olmadığı tasrih edilmiştir.

Deyli Meyl gazetesi: "Bu uzlaşmanın imzalanmasından sonra, Almanya ile de böyle bir uzlaşma aktedilecektir.,, Demektedir.

Belgrad, 28 (Radyo) — Fransa hariciye nezaretinden tereşşüh eden haberlere göre, bugünlerde imza edilecek Akdeniz mukavelesile Türkiye, Yugoslavya ve Yunanistan'ın tamamiyet mülkiyesi tasdik olunacaktır.

Mısır

Ordusunu takviye edecek..

Kahire, 28 (Hususî) — Mısır hükûmeti, ordusunu kuvvetlendirmeğe karar vermiştir. Harbiye nezaretinin hazırladığı bir projeye göre halen 50 tayyareden mürekkep olan hava kuvvetleri, 300 bin Mısır lirası sarfile iki misline çıkarılacaktır.

Almanya

Notaya henüz cevab vermedi..

Paris 28 (Radyo) — İspanya işlerine müdahale etmemesi hakkında Almanya'ya verilen notaya henüz cevab gelmemiştir.

Alman gazeteleri, ikinci kânunun ortalarında ve Hitlerin başkanlığı altında vukubulacak toplantı esnasında bu meselenin konuşulacağını ve İtalya ile Portekiz'in cevabı anlaşıldıktan sonra Almanya'ca cevab verileceğini yazmaktadırlar.

Yunan kabinesinde değişiklikler oldu

Atina 28 (Radyo) — Başvekil M. Metaksasın teklifi üzerine istifa eden dahiliye bakanı yerine müsteşarlardan M. Manyatos geçirilmiştir. Kabinenin ikinci bir müsteşarı da istifa etmiştir. Bu istifalar tasarruf ile alâkadardır. Hariciye bakanlığında ıslâhat yapılacak ve birçok haricî memuriyetler lâğvedilecektir.

İstanbul, 28 (Hususî)— Yunanistan dahiliye nazırı istifa etmiştir. Başvekil Metaksas, harbiye nazırı ile başvekâlet murvinini de istifaya mecbur etmiştir.

Türk - Mısır muahedesi

Kahire, 28 (Hususî) — Türk Mısır muahedesi, yakında nazırlar meclisinde müzakere edilecektir. Başvekil Nahas paşa, muahedeyi tetkik etmektedir. Meclisin tasdikini müteakip, muahedenin gelecek ay Ankara'da prafe edilmesi muhtemeldir.

Erzurum'da san'at mektebi

Erzurum, 28 (Hususî) — Erzurum'da bir san'at mektebi açılmıştır. Mektebe kayd olmak için müracaat edenler pek çoktur. Derhal tedrisata başlanacaktır. Bazı muallim ve muallimeler gece dersleri de istemişler, mektep müdürü bunu da temin etmiştir.

Atatürk rejiminin

En mühim bir muvaffakıyeti

Belgrad, 28 (Radyo) — Türkiye'de Şark demiryollarının millileştirilmesi ile Bulgar dağlarından Tarsus ve Irak'a kadar uzanan geniş sahadaki bütün demiryolları devlet ve millet eline geçmiştir. Bu, Atatürk rejiminin en mühim bir muvaffakıyetidir.

Atatürk'ün hemşirelerinin fakir yavrulara yardımı.

İstanbul, 28 (Hususî) — Atatürk'ün hemşirelerinin riyasetindeki Fatih 19 uncu mektep fakir çocuklara yardım kurulu toplanmış ve fakir çocuklara yemek ve yardım temini için bazı kararlar verilmiştir.

Şefimizin hemşireleri, fakir çocuklar için şükrana lâyik yardımlarda bulunmuştur.

Büyük Şâir Mehmed Akif öldü

İstanbul, 28 (Hususî muhabirimizden) — Safahat muharriri Büyük Şâir Mehmed Akif, uzun zamandanberi tutulduğu hastalıktan kurtulamıyarak bu gün vefat etmiştir. Şâir'in cenazesi, Üniversitelilerin de iştirakile ihtifalle defnedilmiştir.

Şâir Nazım Hikmet

Bazı komünistlerle birlikte tevkif edildi.

İstanbul, 28 (Hususî muhabirimizden) — Burada tevkif edilen bazı komünistler arasında Şâir Nazım Hikmet de bulunmaktadır.

19 Gencimiz

Avrupa'ya tahsile gönderilecek.

Ankara, 28 (Hususî muhabirimizden) — Kültür Bakanlığı, busene 19 gencimizi Avrupa'ya yüksek tahsile gönderilecektir.

Eski Kral

İstanbul'a geliyor.

Belgrad, 28 (Radyo) — İngiltere eski Kralı Sekizinci Edvard (Dük dö Vindsor) yılbaşından sonra İstanbul'a gidecektir. Madam Simpsmon'un da Mısır ve Yunanistan seyahatinden dönüşte İstanbul'a giderek orada eski Krala mülâki olması çok muhtemeldir.

Ş.Kaya'nın mühim nutku

— Başı 1 inci sahifede —

Büyük Türk kütlesinin siyasî ve idarî işlerinin mes'uliyetini üzerine alan halk partisi mümessilleri memleketin küçük büyük bütün işlerini müzakere ettiler, ediyorlar. Müzakere mevzuu mes'eleler memleket idaresine taallûk eden bütün işlerdir. Bu işler arasında en ücra, ismi bilinmiyen köylerin ve köylülerin bile işleri, düşünceleri ve dertleri, atiye aid fikirleri, idealleri ve görülmekte olan işlere aid tenkitleri, mülâhazaları vardır.

Bu Türkiye'de görülen ve görülmekte olan her iş, geçen her hadise, ve vakıa görüşülmüş, tekrar yeni baştan mütalea, muhakemeden geçirilmiş demektir. Köy ocaklarından başlıyarak nahiye ve kazalarda konuşulan tetkik, tenkit ve takdir edilen her iş nihayet vilâyet kongrelerinde görüşülmüştür. Ve son olarak Büyük Kamutayda görüşülecektir.

Türkiye Cumhuriyet Halk Partisinin kurduğu ve yürüttüğü rejim böyle demektedir. Biz halkın halk için ve halk tarafından idaresi diye andığımız Atatürk rejimini böyle anlıyoruz ve böyle tahakkuk ettiriyoruz.

Bize demokrasinin en yüksek payesine vasıl olmuş diye gösterilen Yunan, Roma ve Ortaçağ ve Avrupa demokrasilerinin ve bugün içinde bulunduğumuz çağın demokrasi diye yadettiği rejimlerin esasını biliriz. Atatürk inkılâbına kadar demokrasi ve halk idaresi demek milletin reylerinin ekseriyetini bir araya toplıyarak meb'uslarını seçtikten sonra muayyen bir devre içinde memleketi idare etmek demekti. Bunda en çok muvaffak olana en iyi demokrat denirdi. Ve hâlâ da böyledir.

Dünyada demokrasi haricinde sistemler kurarak muvaffakıyet arıyanlar vardır. Ve olmuştur. Sınırlarımızın dışında geçen dahilî hâdiseleri dikkatle takibetmekle beraber kimsenin iç işlerine karışmak şiarımıza uymadığı için bunları ilmî bakımdan hattâ ve hattâ objektif de olsa daima millî mütalealarımızın haricinde bıraktık.

Beşeriyet tarihile başlıyan Türk tarihinin hususî icapları Türk'leri binbir tecrübeden sonra yani otokrasi teokrasinin tatlı ve acı neticelerini gördükten sonra arizî bir takım sebeplerle memleketi istilâ edilmiş, istiklâli, hürriyeti elinden alınmış bir hale getirilmişti. Bu hazin ve elim devirleri hep beraber yaşadık. Ve bu tarzı idarelerin felsefesini birlikte yaptık. En büyük hakikat büyük milletlerin asırların teakubiyle nesilden nesile yaptıkları büyük tecrübedir.

Tarihte bu tecrübeyi yapan ve yaşatan milletler de çok değildir. Türk milleti bu milletlerin nadirlerinin başında gelir. On binlerce sene pekçok rejim inkılâpları geçiren Türk milleti ve Büyük Önderi tarihin en müşkül devrinde tutacağı yolu, kurtuluş yolunu gösterdi.

Halk için halkla memleketi istilâdan kurtaran Atatürk memleketi idare için bir parti kurdu. Adına Cumhuriyet Halk partisi dedi. Ve bütün rejimi bu ifadelerin manasına, mefhumuna ve bunların tefsirine bırakmadı. Bunun şeklini ve teşekkülünü tayin etti.

Bu beynelmilel ilmî ve umumî tabirile demokrasi de olsa mânâsı, mefhumu ve tatbiki itibarile yep-yeni bir idealin ifadesidir. Bu ideale göre halkın ekseriyetinin intihabını kazanmak memleketi idare için kâfi değildir. İntihabı kazanarak memleketi muayyen bir müddet için Atatürk inkılâbı her nevi diktatörlüğü reddeden bir rejimdir.

Halk her zaman her yerde kendisini vekil ettiği meb'uslarının ve hükûmetin işlerini murakabe edebilmelidir. Atatürk'ün kurduğu halkçılık budur. İşte biz bu yolun yolcusu olarak burada toplanmış bulunuyoruz.

Memleketimizde her sene toplanan kaza vilâyet kongreleri Atatürk'ün bu işaretini takip ederek bütün memleket işlerini birer birer mütalea ve tenkit eder. Her vilâyetin idare âmirleri, partinin en büyük memurları kongrelerin huzurunda bütün işler hakkında lâzımgelen her izahatı verirler. Partinin mümessilleri icabeden her mütaleayı beyan ederler. Ve icabeden her suali sorarlar. Tatmin edilmiş olan izahat karara geçer. Tatmin edilmemiş olan merkeze gelir ve merkezde dikkat ve hassasiyetle tedkik edilir, meclisine ve icab ederse büyük kurultaya arzolunur.

Arkadaşlar,

Bütün bu dilekler, mütalealar nihayetüllisi icabeden kararları alır. Eğer B.M. Meclisi kararlarında isabet ediyorsa ve bu memleketi daima ileriye doğru götürüyorsa onun sırrını memleketin en ücra köşelerinden aldığı dilek ve düşünceleri bir araya toplıyarak bununla hareket etmesinde aramalıdır.

Arkadaşlar, parti demek muayyen, sarih, içtimaî, siyasî bir takım fikirlerin ve formüllerin etrafında mümkün olduğu kadar fazla millet ferdlerini toplıyarak onu meşru yollardan realize etmek demektir.

Bizim partinin yaptığı rol bu kadar basit değildir. Demokrasilerle halkın reylerile hareket ettiklerini söyliyerek övünen devletler ancak bu kadarını yapabilen veya yapabilmekte olanlardır. Biz yalnız memleketimizin âmaline ve ihtiyacına muvafık düşüncelerde reylerine müracaatla yapılan işlerle iktifa etmiyoruz. Biz istiyoruz ki millet muayyen mes'eleler üzerinde reyini vermiş olmakla beraber yapılan işlerin de birer birer bütün safahatile reyine uyup uymadığını bizzat görsün. Ve her fırsatta murakabe etsin.

Milletler her zaman hâkimiyet, mes'uliyet şerefini taşısın. Atatürk demokrasisi hem referandüm ve hem de kanunî teşebbüs esaslarını ihtiva eden bir rejimdir. Ocak, nahiye, kaza, vilâyet kongreleri ve nihayet büyük kurultay bunu temin eden esaslardır. Buna riayet edenlerin hatası az olur. Bizce yapılabilecek en büyük hata memleketin sahibi olan milletin reyine muhalif olan hareketlerdir. Kongreler ve hepsinin feykinde B. M. Meclisi bu hareketlerin yanılmaz nazımıdırlar.

Milletin hata gördüğünü değiştirmekte, hata görmediğini devamda her zaman kendilerinde kuvvet ve kudret gören bir milletin çocuklarıyız.

Arkadaşlar, millet denildiği zaman hatırıma büyük ve coşkun bir ırmak gelir. Teşkil eden su zerreleri daima değişir, daima akar ve gider. Biz fırka efradı zerreleriz. Bize düşen vazifeler arasında da hiçbir fark yoktur. Türk milleti öyle bir kütledir ki, onun fertleri o kütlenin nefi için çalışmağa mecburdur. Biri çalışmadığı vakit diğeri daima müteessir olur. Milletler kum yığınları gibi birbirine iltisakı olmıyan yığından ibaret olursa onları herhangi bir rüzgâr savurur, götürür. Tarih böyle camiaları kaydetmiştir.

Türk'lerin de böyle bir hale düştükleri bir zamanda onları bir araya toplıyarak beşer tarihinin huzuruna kudretli ve kuvvetli bir camia halinde çıkaran Atatürk bütün beşer tarihinin seyrini beşeriyet lehine olarak değiştirmiştir. Eğer tarihin hakikî gidişi nazarı itibara alınırsa anlaşılır ki Türk milleti daima yükselecek ve dünyanın diğer milletlerine misal ve ayni zamanda beşeriyetin saadetine hadim mümtaz bir heyet olacaktır.

Türk tarihinin bu kifayeti ve bu akıbeti kimseye meçhul değildir. Türk'lerin idealleri malûmdur. Bu idealde ne kıskanç ne de inhisarcıyız. Biz bütün milletlerin müstakil, müreffeh, mes'ud ve hür olmalarını istiyoruz. Ve buna calışıyoruz.

Arkadaşlar, sizi tekrar Türkiye'nin idare mes'uliyetini üzerine alan Cumhuriyet halk partisi adına selâmlar, bu mesainizin bütün memleket ve bütün beşeriyet için mes'ud neticeler vermesini temenni ederim.

Ankara, 27 (A.A) — C.H. P. Ankara vilâyeti kongresi bugün saat 14 de Halkevinde İbrahim Ayaslı'nın reisliğinde toplanmış ve verilen bazı takrirlerin dilekler meyanına alınması ve kongrenin tazimatına karşılık olarak büyüklerimizden gelen cevaplar ayakta ve alkışlarla dinlendikten sonra intihab yapılmış ve bunu müteakib kongre mesaisine nihayet vermiştir.

Sapanca gölü

İzmit körfezile birleştirilecek..

İstanbul, 28 (Hususî) — Sapanca gölünün bir kanal ile İzmit körfezine bağlanması eskidenberi tasavvur edilmekte idi. Fakat o zamanlar yapılan tetkikler neticesinde gölün sularının azalmakta olduğu ve kanaldan bir faide hasıl olmıyacağı söylenmiş ve bundan vazgeçilmişti.

Bu defa İzmit'te kurulan kâğıd ve sellüloz fabrikalarının suyunun Sapanca gölünden temin edilmesi ortaya atılınca bu mes'ele yeniden canlanmış ve alâkadarlar gölde ve kanalda tetkikat yapmıştır.

Yapılan tetkikat iyi netice vermiş, suların azalmakta bulunduğu hakkındaki iddianın doğru olmadığı, bilâkis suların çoğalmakta bulunduğu anlaşılmıştır. Bu sebeble gölün İzmit korfezile birleştirilmesi kat'î olarak kararlaştırılmıştır.

Yarının Harbı

29

Umumî harbden sonra Fransa'da korkunç bir askerlik alehtarlığı başlamıştır.

Erkânı harbiyei umumiye eisi Fransız bankası direkörüne karşı sözüne devam derek:

—Masakar sistemi olan bu 00 yeni tayyarenin inşası için 00,000,000 franka ihtiyaç ardır. Dedi. Bundan başka, eminliklerin inşası için de 5 milyon frank daha lâzım elecektir. Bu tahkikatı bulmak, meclisten almak ta koy bir iş olmıyacaktır. Ayni amanda casuslar, gündüzü eceye katmışlar, uyumamakadırlar! Bunun için, Fransız ankası müdüründen hemen anda 450 milyon franklık ir kredi açılmasını istiyorum. ab ederse, bunu cumhur eisine de bildiririz.

Erkânı harbiye reisinin bu özleri, salonda bir mezar sûnu husule getirdi. Bütün özler Fransız bankası müdüine baktılar. Banka müdürü, akin ve hareketsiz bir halde u cevabı verdi:

— Erkânı harbiyei umumiye eisi yarından itibaren 450 ilyon frangı emri altında bucaktır. Fransız bankası, hûmete karşı olan vazife ve orçlarını çok iyi bilir! Dedi.

Erkânı harbiyei umumiye eisi, banka direktörüne tekkür etmekle beraber, Fra'nın hava emniyeti hakkında zahatını da şu şekilde tamamladı:

— Beş ay içinde bu yeni ava kuvvetini emrimize hazır ale getirdikten sonra, hava omuza, 300 yeni bombardıan tayyaresi de ilâve edeğiz. Bu sayede, emniyetimiz ava yolu ile fakat mutlak urette temin edilmiş olacaktır.

***

Fransız erkânı harbiyesi ikinci ürosu şefi de şu izahatı erdi:

— Hudutlarda tecemmü hareketi devam ederken dahilde e ikinci tecemmü hareketi apılacaktır. Bu da, dahilden addî ve manevî zarar vermek için çalışacak yabancı jan ve bunların vasıtalarına arşı bizim mukabelemizi temin için olacaktır.

"Dahilde bir makine kadar untazam ve korkunç düşman eşkilâtı vardır. Fabrikaları, öprü ve şimendiferleri, hattâ tihkâmları bir anda burhaya çalışacak bu teşkilâta arşı mücadele zaferin lehiize temini için lâzımdır. unlar, ayni zamanda müdafaa is ve kuvvetlerini de iptale alışacaklardır.

"Mevcud kanunlarla bu teşilâta karşı mücadele mümkün eğildir. Nice muzır mahlûkır vardır ki görünüş itibarile mimî ve çok vatanperver ve dakârdırlar. Bunların hürrietine tecavüz, kanunen bir ürümdür. Şahısların hürriyeti, anunun bahşettiği hürriyet ve aklar ulu-orta ayak altına ınamaz.

"En büyük tehlike budur. n büyük düşman da budur; ünkü bu düşman, Paris'in rafında kuracağımız dıvarın, udutların içinde kalan, içeden faaliyette bulunan, gözle örünmez, aldatıcı bir düşandır.

"İkinci büronun üzerine aldığı vazife çok mühim ve naziktir. Bunun temini için de ikinci büronun kabulünü tavsiye edeceği bir şart vardır. O da diktatörlük, herşeyin en liyakatlı bir el tarafından idaresidir!

"Bence ve benim arkadaşlarımca bu vazife, doğrudan doğruya erkânı harbiyei umumiye reisinin yapması lâzımgelen bir vazifedir! Daha doğrusu isimlerini söylemeğe lüzum görmediğim bir general, harbiye bakanı ve general Velikan'd n m'rekkep bir diktatörlük idaresi lâzımdır!

"İkinci büro, ancak bu şart altında çok mühim olan vazifesini tam bir muvaffakıyetle yapabilecektir.„

İkinci büro şefinin bu çok cesurane sözleri mevcud rical üzerinde çok büyük bir tesir yaptı.

Fransa'da diktatörlükten bahsedilemez. Fransa, demokrasiden inhirar etmek istemez. Fakat erkânı harbiyei umumiye ikinci şube şefinin iddiası da tamamen yerinde idi!

İkinci şube şefi, Vis amiral d'Obrua biraz sustuktan sonra, gene söze başladı:

— Maamafih, size bu hususta bir takım tafsilât daha verebilirim: General Monzi gibi general Majino'nun düşmanlarımız tarafından kurban edilmiş iki mühim şahsiyet olduklarından haberdarsınız? Dedi.

"Umumî harbın hitamından sonra, Fransa'da korkunç bir askerlik aleyhtarlığı ve propağandası başlamıştır.

Yarın: General Majinonun katli, ecnebi casus teşkilâtının eseridir!

Hamiyetli vatandaş

Giydirilen yavrular bir arada

Gediz, (Hususî) — Kazamız İnönü mektebi esirgeme kolunun tavassutile İzmir tacirlerinden Alâiyeli oğlu Cevdet, 23 yavruyu giyindirib sevindirmek gibi büyük bir hamiyet göstermiş ve halkın derin şükranını uyandırmıştır.

Ekmek fabrikası

Ekmek fabrikası için mütehassısın sorduğu suallere, belediye fen heyeti cevaplar hazırlamıştır. Mütehassıs Rusyaya döndüğünden, bu cevaplar da Moskova'ya gönderilecektir.

İspanyada askerî harekât ehemmiyet kesbetmeğe başlamıştır

Alman harp gemileri son hızla Bilbao'ya gittiler

Buna sebep, Ispanya hükûmeti gemilerinin bir Alman vapurunu tevkif etmiş olmalarıdır

Kanlı bir harp - General Franko yeniden asker toplıyor - Almanlar bir nümayiş hazırlıyor..

İspanyada cephe karlar altında

Henüz haber yok

Hamburg, 28 (Radyo) — Oldenburg vapur şirketi, Palos vapurundan henüz hiçbir haber almamıştır. Berlin hükûmeti Palos'un serbest bırakılması için şiddetli teşebbüslerde bulunmuştur.

Kanlı bir harb

Kordu, 28 (Radyo) — General Keyo Dölyano askerleri, Montero'yu, Villadel Riyo ve Bohalance'yi işgalden sonra, ileri hareketine devam etmektedirler.

Milisler 300 den fazla maktul vermişlerdir. Âsiler birçok esir almışlardır.

Milislerin bir bataryası ıskat edilmiştir.

Maten'in bir haberi

Paris, 28 (Radyo) — Maten gazetesinin Madrid'den aldığı bir habere göre, Madrid komünistleri, Barselon'da olduğu gibi bütün radyoları müsadere etmişlerdir.

Bir tevkif

Nöfşetel, 28 (Radyo) — İsviçre memurları; İsviçre'den İspanya'ya gönüllü sevkine çalışan bir komünist tevkif etmişlerdir. Şimdiye kadar yüzden fazla İsviçre'li İspanya'da milisler cephesinde ölmüştür.

Madrid'in kadın elçisi

İstanbul 28 (A.A) — Valansiya hükûmetinin İsveç'te Madam İzabella Palenzia tarafından temsil edileceği İsveç hükûmetine bildirilmiştir.

Franko asker toplıyor

Avila, 27 (A.A) — General Franko 1936 sınıfına mensub efrattan 1915 senesinin ikinci ve üçüncü üç ayında doğmuş olanlarla 1931 sınıfının 1910 senesinin birinci altıncı ayında doğmuş olanların seferber edilmesini emretmiştir.

Alman'lar nümayiş hazırlıyor

Londra, 28 (Radyo) — Londra siyasî mehafili İspanya sahillerinde Bilbao'da Alman Palos vapuru hâdisesini endişe ile karşılamıştır.

Palos vapuru 3 yolcu ile Hamburg'tan İspanya'ya gitmekte ve harb levazımı taşımamakta idi.

Almanya hükûmetinin İspanya sularında bulunan 9 harb sefinesini yeni harb sefineleri ile takviye edeceği ve Bilbao limanına karşı bir nümayiş yapacağı söylenmektedir.

Londra, 28 (Radyo) — Royter Ajansının Madrid'den aldığı habere göre, Madrid İngiliz sefaretanesi Valans'a nakledilmiştir.

Alman askerinin mikdarı

Bern, 28 (A.A) — Royter Ajansı Fransız mahfillerinin general Franko kıtaatile birlikte İspanya muharebelerine iştirak eden Alman'ların adedini 20-25 bin olarak tahmin ettiklerini bildirmiştir.

Berlin'in selâhiyettar mahfilleri bu haberin tamamen uydurma olduğunu bildirmektedirler.

Alman gemileri sür'atle ilerliyor

Berlin, 27 (A.A) — Alman harb gemilerinin son sür'atle Bilbao'ya doğru gitmekte oldukları sanılmaktadır. Alman müşahitleri İspanyol hükûmet harb gemileri tarafından Bilbao açıklarında karasuları hududu haricinde durdurularak Bilbao'ya götürülen Palos adlı Alman gemisinin kurtarılması için makamatın lâzımgelen tedbirleri almış olduğunu söylemektedirler.

Tebliğde itimada şayan yan şahitlerin söylediklerine göre hiç harb levazımı taşımamakta olan Palos gemisinde üç yolcunun bulunduğu ilâve edilmektedir.

Âsi general söylüyor

Sevil, 28 (Radyo) — General Kepo dö Liyano M. Blum'a cevab vererek demiştir ki;

— M. Blum kendi hevesine göre hareket etmektedir. Endülüs cephesinde ölen komünistlerin üzerinde bir Fransız ahzıasker şubesi tarafından sevk edildikleri hakkında, vesikalar bulduk.

Bu vesikalar İspanya'nın Paris sefarethanesi tarafından vize edilmiştir.

Âsilerin verdiği bir haber

Cebelüttarık, 28 (Radyo) — Son haberlere göre çok şiddetli ve kanlı bir harp Portadelsul'da olmuştur. Bu harpte kızıllar âsilerin mevzilerin hücum etmişlerse de büyük zayiatla püskürtülmüşlerdir.

Paris, 28 (Radyo) — Havas Ajansının verdiği haberlere göre, ihtilâlciler, Milislerin Eskorpal hatlarını kesmek için bugün Madrid'in şimalinde bir taarruz yapmışlardır. Milisler de ayni zamanda Madrid'in cenubunda iki kilometre ilerilemişlerdir.

(Tazadelkampo) cephesinde kanlı muharebeler olmuştur, Milisler, bu muharebe neticesinde ihtilâlcileri tardettiklerini ve beş tank aldıklarını bildiriyorlar.

Malanga'dan gelen haberler ise, tamamen başkadır. İhtilâlciler, bu muharebede (Tazedelmora) yı aldıklarını ve şimal istasyonuna yaklaştıklarını iddia etmekte, birçok esir aldıklarını bildirmektedirler.

İhtilâlciler, bu hafta zarfında elli kilometre ilerilediklerini ilâve ediyorlar.

Paris, 28 (Radyo) — İspanya'nın Balear adalarında bulunan İtalyan generalı Aldo Ressi İtalya'ya dönmüştür. Madrid hükûmeti kuvvetlerinin umumî komutanlığını Sovyet generalı Antonof deruhte etmiştir.

Almanya'nın İspanya işlerine müdahalede devam edeceği tahmin edilmekte ise de İtalya, alâkasını tamamen kesmiştir. Maamafih Almanya'nında İspanya işleri için kendisini vartaya atmıyacağı da tahmin ediliyor. İngiltere ve Fransanın Almanya nezdinde yapacakları müşterek teşebbüsle harb tehlikesinin önünü alacakları Milletler cemiyeti mahfellerinde söyleniyor.

Son vaziyete göre general Franko kuvvetleri ilerleyememekte ve gerilemektedirler. Franko, muvaffak olmak için Almanya'dan 70,000 kişilik kuvvet istemektedir. Almanya, bu kuvveti gönderemiyecektir.

İspanya harbına iştirak eden Amerikan'ların, vatandaşlıktan ıskat edilecekleri Vaşingtondan bildiriliyor.

Vilâyette bir toplantı yapıldı.

Navlon ve nakliyat mes'elesi görüşüldü...

Dün Vali Fazlı Güleç'in riyasetinde, vilâyette bir toplantı yapılmış ve bu toplantıya Türkofis raportörü Rahmi ile alâkadarlar, şehrimizdeki vapur acentaları mümessilleri iştirak etmişlerdir.

Toplantıda; navlon ve nakliyat mes'elesi görüşülmüştür. Birkaç gün sonra bir toplantı daha yapılacaktır.

Tayin

Bandırma muhasebei hususiye memuru İbrahim, terfian İzmir muhasebeyi hususiye müdürlüğü tahsil başmemurluğuna tayin edilmiştir.

RADYO

Bu akşamki program

Istanbul radyosu

Gündüz neşriyatı: Saat 12,30-14 halk türküleri, havadisler, hafif musiki.

Akşam neşriyatı: 18,30 pilâkla dans musikisi, 19,30 konferans (Doktor İbrahim Zati tarafından), 20 Vedia Rıza ve arkadaşları tarafından Türk musikisi, 21 Şehir tiyatrosu artistleri tarafından operet parçaları, 22 Ajans ve borsa haberleri, plâkla seçilmiş sololar.

Yeni Sovyet kanunu esasisi.

Yeni kanunla 17 federal cumuriyet ve biçok muhtar mınakalar kabul edildi

Moskova, 28 (Radyo) — Yeni Sovyet kanunu esasisi 17 inci Sovyet kongresinde tasdik edilecektir. Pansovyetin kongresi encümenleri yeni kanunu esasinin müzakere ve tetkikini bitirmiş bulunmaktadırlar.

Yeni kanun esasi, on yedi federal cumhuriyet ve birçok muhtar mıntakalar kabul etmektedir. Millî müdafaa ve iktısadî işler müşterek olacaktır. Yeni kanun mucibince, bu on yedi cumhuriyet kadın ve erkekleri diğer cumhuriyetlerin hepsinde de geçen hürriyet ve hakile iş görebilirler. İntihabat gizli rey ile olacaktır. Her onbeş bin kişi için bir mebus seçilecektir.

Muhtar mıntakalarda beşbin kişi için bir meb'us seçilecektir.

Şehirlerde binde bir meb'us çıkarılacak bu nisbet ziraat sahalarında yüzde bir olacaktır.

Bayındır'da güzel bir çalışma var.

Bayındır, (Hususî) — Bayındır'da C. H. P. kaza kongresi toplanmış ve bütün murahhaslar hazır bulunmuşlardır.

Muhtelif dileklere kaymakam Remzi Ülkü ve mal müdürü gibi rüesa cevab vermişlerdir. Seçimde eski idare heyeti azasından bir kısmı yerlerinde kalmışlardır.

Bayındır (Hususî) — Kaymakamımızın çalışması sayesinde kazaya bağlı bütün köy yolları ve telefonları tamamlanmıştır. 41 köyden 23 ünde 2 ve 3 dershaneli mekteb de yaptırılmıştır. Eski kaymakamdan kalan beş mekteb daha ilâve edilirse şimdi kazada 28 köyde mekteb var, demektir. Bu seneki köy programı ile 6 mekteb daha inşa olunacaktır. Yedi köyde mekteb yaptırılması imkânı görülmemiştir. Çünkü çok küçüktürler ve çocuklarını yakın köy mekteblerinde okutmaktadırlar.

Bu sene tütün mahsulü 60-70 kuruştan satılmıştır. Pamuk satışı da iyi gitmektedir ve halkımız memnundur.

Üniversite'de

İktısad fakültesi tesis edilmiştir..

İstanbul, 28 (Hususî muhabirimizden) — Üniversite'de yeni bir (İktısad fakültesi) ihdas edilmiştir. Bu fakülteye talebe kaydına başlanmıştır.

İsianbul'a kar yağıyor

İstanbul'a 28 (Hususî muhabirimizden) — Havalar birdenbire soğumuştur. Buraya kar yağmaktadır.

Manisada C.H.P. vilâyet kongresi toplandı

Başkan dileklerin açıkça söylenmesini istedi

Türk milleti, Sancak mes'elesinde yekpare bir kütle halinde hükûmetle beraberdir.

Manisa, (Hususî muhabirimizden) — C. H. Partisi Manisa vilâyet kongresi bugün saat onda Halkevinde toplanmıştır. Kongrenin açılması münasebetile bütün Manisa bayraklarla donanmıştı. Yer yer muzika davul çalıyordu.

Müşahid sıfatile kongrede bulunacak olan Konya saylavı Kâzım Okay da yerini almıştı. Tam saat onda vali ve parti başkanı doktor Lütfü Kırdar başkanlık makamına geçmiş ve muzika derhal istiklâl marşını çalmağa başlamıştır. Istiklâl marşı ayakta dinlendi ve başkan kongreyi açtı. Kongre ilk iş olarak vilâyet halkının derin saygı ve sevgi hislerini Yüce Önder Kemal Atatürk'e, Başvekil İsmet İnönüne Parti genel sekreterliğine arzını kararlaştırdı.

Başkan, kongrenin büyük ve ebedî Atamıza saygılarını izhar için bir dakika ayağa kalkılmasını teklif etti bu teklif sürekli alkışlarla karşılandı ve kongre tazimatını bu suretle de izhar etti.

Bundan sonra doktor Lütfü Kırdar çok değerli bir nutuk ad etti ve bu nutuk birçok yerlerinde sürekli alkışlarla karşılandı. Vali ve parti başkanı, merhum Murad Germen'in kendisinden en çok istifade edilecek bir zamanda hayata veda etmesinden bütün partililerin duyduğu acıyı izah ve Murad Germen merhumla hayata gözlerini kapıyan diğer partili arkadaşların hatıralarına hürmeten kongrenin bir dakika sükût etmesini rica etmiştir. Bu kadirşinaslık kongrede bulunanları çok mütehassis etmiştir.

Doktor Lütfü Kırdar söylevden sonra, kongrede herşeyin açık konuşulacağını, arkadaşların tenkitlerini ve dileklerini çok açık izah etmelerini rica etti.

Bundan sonra kongre riyaset divanının intihabı işari reyle yapıldı kongre başkanlığına doktor Lütfü Kırdar, ikinci başkanlığa Âkif Kolluoğlu (Alaşehir), sekreterliklere Sekine (Manisa), İhsan (Manisa) seçildiler..

Hesab encümenine de Celâl (Kırkağaç), Haşim ve Etem (Kula), bütçe encümenine Nuri (Salihli), Zühdü (Kırkağaç), Nuri (Gördes), dilekleri tetkik

Manisa Vali ve Parti başkanı Dr. Lütfü Kırdar

encümenine Faruk Cevdet (Manisa), Rami (Gördes), Ali Vehbi ve Cehdi (Salihli), Cevdet (Turgutlu), Salihli delegesi Cehdi hakkındaki şikâyeti tetkik encümenine Haşim (Kula), Sadettin (Manisa) Ali Rıza (Gördes) seçildiler. Encümenler seçimi de bittikten sonra parti vilâyet idare heyetinin raporu okunmuştur.

Raporun okunmasından sonra başkan: söz istiyenlere söz vermiştir. İlk defa söz alan Haşim (Kula) İskenderun Antakya ve havalisi mes'elesinde hükûmetimizin aldığı mütecellidane tavır ve hareketten kemali sitayişle bahsetmiş bütün Türk milletinin bu Türk yurduna verdiği kıymet ve ehemmiyeti böyle bir toplantıda bir kere daha izhara vesile bulduğundan kendisini bahtiyar addettiğini, Türk milletinin yekpare bir kütle halinde hükûmetin emir ve işaretine muntazır bulunduğunu söylemiştir. Kongre bu beyanatı sürekli alkışlarla karşılamıştır. Haşim (Kula) bundan sonra kaza Halkevlerine yapılan yardımın azlığından şikâyet etmiş ve sonra parti üye adedine göre (Üye yardım parası) namile bütçeye konulan paranın çok az olduğunu partiye bağlılığın yalnız lâfla olmıyacağını, her partilinin bu bağı nakdî yardım suretile de izhar etmesi lâzım geldiğini söylemiştir. Kongre başkanı kaza Halkevlerine daha fazla yardım yapılması hakkındaki teminatı ehemmiyetle nazarı itibara alacağını beyan etmiştir.

Haşim'den sonra söz alan Zühdü (Kırkağaç) üzüm ve tütün mes'elelerine temas etmiş, inhisar idaresinin mübayea teşkilâtındaki noksanlığından köylü tütünlerinin çok ucuza satıldığını söylemiştir. Üzüm işi hakkında bağcılar bankası müdürü ve tütün mes'elesi hakkında da inhisar müdürü izahat vermişlerdir. İnhisar müdürü busene tütün istihsalâtının geçen senelere göre 2-3 misli fazla olduğunu, inhisar teşkilâtının eski yıllardaki istihsalâta göre tanzim edildiğinden Zühdü (Kırkağaç) ın bu talebini umumî müdürlüğe yazacağını söylemiştir.

Zühdü Kırkağaç sözüne devamla vilâyetin yıllardanberi Atatürk heykeline hasret kaldığını, parti başkanının heykelin yapılacağı hakkındaki beyanatını vaid değil bir taahhüd mahiyetinde telâkki ettiğini beyan etmiştir.

Başkan; heykelin yakın bir zamanda vücude geleceğini söylemiştir.

Bundan sonra Cevdet (Turgutlu) söz almış köylüye tohumluk buğday tevzii ve kömür işi hakkında beyanatta bulunmuştur. Mektupçu icab eden cevabı vermiştir.

Ahmed Çiftliklioğlu (Manisa) spor ve gençlik işlerine temas etmiştir. Nuri (Turgutlu) kazaların vilâyet merkezinden kuvvet alarak daha iyi iş göreceklerini vilâyet merkezindeki arkadaşların daha fazla çalışmalarını temenni etmiştir.

Başkan başka söz istiyen olup olmadığını sormuş ve başka söz istiyen olmadığından raporun kifayetini reye vazedeceğini söylemiştir. Bunun üzerine raporun kifayeti reye vazı ittifakla kâfi görüldüğü anlaşılmıştır.

Ruzname mucibince görüşülecek birşey bulunmadığından celseye son verilmiştir.

Öğleden sonra encümenler toplanarak çalışacaklar umumî heyet yarın saat onda içtima edecektir.

Bu akşam saat yirmide kongre heyetine büyük bir ziyafet verilecektir.

Kongrenin 3-4 gün devam etmesi ihtimali vardır.

F. Akşid

ANADOLU

Günlük siyasal gazete

Sahip ve başyazarı
Haydar Rüşdü ÖKTEM
Umumî neşriyat ve yazı işleri müdürü: Hamdi Nüzhet Çançar

İdarehanesi:
İzmir İkinci Beyler sokağı C. Halk partisi binası içinde
Telgraf: İzmir — ANADOLU
Telefon: 2776 - Posta kutusu 405

ABONE ŞERAİTİ
Yıllığı 1200, altı aylığı 700, üç aylığı 500 kuruştur
Yabancı memleketler için senelik abone ücreti 27 liradır
Her yerde 5 kuruştur
Günü geçmiş nüshalar 25 kuruştur.

ANADOLU MATBAASINDA BASILMIŞTIR

C. H. P. Bergama kongresi

Kazanın bütün ihtiyaçları konuşuldu.

Bakırçayı için Başbakanımıza şükran telgrafları da çekildi..

Bergama, (Hususî) — C. H. partisi kongresi yapılmıştır. Nahiyelerden gelen delegelerle birlikte 14 üye toplanmış, Vali ve parti başkanı Fazlı Güleç te bulunmuştur.

Kongre başkanlığına urbay Nafiz Özçelik seçilmiş, yönetim kurulunun raporu münakaşasız ve ittifakla kabul olundu.

Raporda 1648 lira bina borcunun yarısı kadarı ödendiği, bir bando kurulduğu, geçen sene yapılan dileklerin yapıldığı ve Halkevinin faaliyeti kaydolunuyordu.

Bundan sonra nahiyelerin dilekleri okunmağa başlandı. Bu işlerin en başında Bakırçayı geliyordu. Esasen bu derd cumuriyet hükûmetinin programı arasına girmiş bulunuyordu. Sarıca'lar, Kestel gibi bazı çayların zararlarının giderilmesi münakaşasında, halkın vergi borçlarına mukabil bu işlerde çalıştırılması esasının teklifi kabul olundu.

Arazisi az olan köylerde toprak verilmesi ve bazı köylerde meyvacılığın teşviki muvafık görüldü. Bazı köyler için harman ve orak makinesi isteniyordu. Bunun toplu bir surette kullanılmak, benzin ve gaz fiatleri ucuzlatılmak suretile yapılması uygun görüldü.

Yeni bağ için Manisa fidanlığından on bin çubuk istenildiğinden vaktında halka dağıtılacağı hakkında ziraat memuru izahat verdi.

Ziraat alâtları için ağaçların rüsumsuz kestirilmesi işi de görüşüldü.

Bazı yolların yapılması, öğretmensiz köylere öğretmen gönderilmesi, Kozak sahibli çamların hakkında orman rüsumunun kaldırılması, sıtma mücadelesi yapılması, köylere ebe yollanması gibi birçok işler üzerinde mühim kararlar alındı.

Bu meyanda, sıhhatı umumiyeyi korumak maksadile ecza fiatlerinin ucuzlatılması, hekim ücretlerinin bir liraya indirilmesi, herkesin bu suretle sıhhatını korumak imkânının bulunması gibi yerinde dilekler de ileri sürüldü ve kabul olundu.

Mühim bir nokta da; nahiyelerde esaslı teşkilât yapılması, icab ederse nahiye müdürlerinin kaldırılarak kaymakamların emri altında köy müfettişliği yapılması idi.

Bergama gibi diğer kazalara benzemiyen bir asâriatika hareketi olan bir yerde bazı istisnaî teşkilâtın olması ve bu meyanda polis teşkilâtının yapılması da kabul olunmuştur.

Memleket için hayırlı karar alınmış ve 2675 liralık bir büdçe yapılmıştır.

Yapılan seçimde, tüccardan Hamdi, Hasa Çelebi oğlu, avukat Halûk, Fehim Kâmil, Abdullah Niyazi, İsmail Hakkı ve Süleyman Sırrı seçilmişlerdir.

Bu suretle eski heyetten ya'nız Süleyman Sırrı yeni gelmiş bulunuyordu. Bu münasbetle büyüklerimize tazim telgrafı çekilmiştir.

Başvekil İsmet İnönü'ne bu yüksek lütfundan dolayı kongrenin şükranları da bildirilmiştir.

Perşembe günü İlbay Fazlı Güleç ile Bergama'ya gelen İzmir şarbayı doktor Behçet Uz ve sıhhiye müdürü cuma günü öğleden sonra Dikili kongresini yapmak üzere oraya gitmişlerdir.

İngiltere ve Fransa Almanyaya malî yardımda bulunmıyacak!

Hitlerin riyasetinde askerî toplantı yapılmamış

Fransa ve Ingiltere, Almanyaya nota verdiler. Ihtiyat zabitleri kongresinde M. Heriyo da söz aldı. Vaziyet karmakarışıktır

Alman askerlerinin Münih'te bir nümayişi

Londra, 28 (Radyo) — İngiltere ve Fransa'nın Almanya'ya malî yardıma karar verdikleri şayiaları devam etmektedir.

Resmî mehafil bu şayialara kıymet vermemektedirler. İngiltere ve Fransa, Almanya'da silâh tahdidi esası kabul edilmedikçe böyle bir yardımı düşünmemektedirler.

Berlin, 28 (Radyo) — Doyçe Nahrihten Büro Ajansına göre İngiltere ve Fransa hükûmetleri İspanya'ya gönüllü sevki mes'elesinde daha faal bir nufuz yapmağa karar vermişlerdir.

İngiltere ve Fransa, bu meselenin esaslı surette halli için alâkadar devletler arasında ihzarî bir müdavei efkâr lüzumuna kanidirler.

Bazı yabancı gazetelerin Bergengavden de Hitler'in riyasetinde büyük, askeri ve siyasî bir konferans akdedildiği ve Hitler'in yeni bir sahne darbesi hazırladığı hakkındaki haberleri yalandır. Dr. Brükner ve diğer bazı ricalden başka Hitler'in yanında bir kimse yoktur.

Berlin 28 (Radyo) — Fransa ve İngilterenin Berlin sefirlerinin evvelki gün Alman hariciyesine verdikleri nota, Fon Nourathın bulunmaması hasebile hariciye bakanlığı şeflerinden birisine verilmiştir, Bu sebeble M. Hitler ve Fon Nourath bu notadan henüz haberdar değildirler. Bugün notanın Hitler'e verilmesi muhtemeldir.

Paris, 28 (Radyo) — Yarın saat 17 de kabine Elize'de Cumhur reisi M. Lebrun'un riyasetinde toplanacak ve dahilî vaziyet müzakere edileeek, M. Delbos tarafından da haricî vaziyet izah olunacaktır.

Ruen, 28 (Radyo) — Radikallerin bir içtimaında meclis hariciye encümeni reisi tarafından bir nutuk iradedilmiş ve:

"Sulhü idame ve muhafaza lâzımdır; bu da Uluslar sosyetesinin ıslahile mümkündür. Avrupa'yı sulhe kavuşturmak için bütün Avrupa devletlerinin teşriki mesaisine ihtiyaç vardır.

İspanya mes'eleleri, şimdilik yalnız Fransa ve İngiliere arasında bir tesanüd sayesinde en korkunç bir safhaya girmekten menedilmiştir. Bu tesanüdün umumileşmesi lâzımdır.

Lehistan ve Romanya'ya yapılan siyasî ziyaretler büyük faydalar temin etmiştir. 1936 Senesi sulh içinde geçmiştir. 1937 için de ayni temennide bulunuyorum.„ Demişiir.

Liyon„ 28 (Radyo) — M. Heryo, dün ihtiyat zabitleri üçüncü kongresine riyaset etmiştir. Hava bakanı da M. Heryo'nun yanında idi.

M. Piyerkot:

(Fransa taarruza maruz kalırsa, bu taarruz istiklâlimize olacaktır. Fransa, bu taarruza karşı müttehid olarak hazır bulunmalıdır. Demiştir.

M. Heryo da:

Bugün, Fransa'da ittihad lâzımdır. Cumhuriyet Fransası birdir ve her fedakârlığa hazırdır, hürriyet ve cumhuriyeti ve ayni zamanda beynelmilel sulhu müdafaa bize düşmüştür. Ve biz bu müdafaaya hazırız.

Adeseme çarpanlar

Türkçe'den Türkçe'ye tercüme!

Vefik paşa merhum, Garb dillerinden tercüme mesleğini memleketimizde ihdas edenler arasındadır; Tercüme için:

" Bir insan tercümesi, bir kanaviçenin ters tarafıdırl. „ Demişti.

Filvaki, her lisanın kendine göre bir inceliği, bir hususiyeti vardır; bir dilin bünyesi, diğerininkine - tamamen demeyeyim de kolay-kolay - uymazl bunun için Franszca veya İngilizce bir eserin aslındaki zevki, tercümesinde bulamayız.

Bu, böyle!

Fakat şimdi yeni bir tercüme usulü daha aldı, yürüdü. Türkçeden -daha doğrusu Arab harfli Türkçeden- Türkçeye tercümel.

Ecnebi dilden tercüme ekseriyetle bir vukufun, bir ihtisasın eseridir. Arap harfli Türkçe -veya Osmanlıca- dan tercüme ise, en büyük aciz, en büyük bir miskinlik, en çirkin bir "Edebiyat hırsızlığı„ dır.

Bu muharrir taslaklarının, iyi düşünülmüş ve iyi tertib edilmiş eski bir eseri bozuk bir ifade ve yanlış düşüncelerle Türk harflerine çevirmelerini acaba Vefik paşa ne suretle tarif ederdi?

Birinci beyler sokağının başındaki kitap sergisinden bir çuval Yedi Gün vesaire mecmuasını alan uzun boylu bir adamın bunları kese kâğıdı yapacağını sanmıştım.

Keşki böyle yapsaydı da, tarih bilmem nesi şeklinde zavallı intihaller vücut bulmasına meydan bırakmasaydı.

Her kesin gönlünde bir arslan yatar; tıpkı Don Kişot gibi.

Neden gazete başmuharrirleri, gazete allâmeleri bu donkişotların bir servantesi olmıyorlar? ***F. Benlioğlu***

SPOR

Pazar Maçları

Altay, Göztepe, Buca ve Altınordu, hasımlarını yendiler

Pazar günü lik müsabakalarına devam edildi. Rüzgâr, soğuk ve kar dolayısile çok zengin olan bu hafta maçları âdeta seyircisiz geçti. İlk maçta Buca takımı, Egespor takımına nazaran daha güzel oynadı ve maçı 4-3 kazandı. Bu oyundan sonra Göztepe - Demirspor takımları karşılaştılar. Bu oyunun hakemi K, S. K. dan Esad sahaya gelmediğinden maçın idaresi, tecrübesiz bir hakeme verildi. Ve oyun baştan nihayete kadar hatalı kararlarla heyecansız bir şekilde geçti. Birinci devreyi 1-1 berabere bitiren Göztepe'liler oyunun bitmesine bir dakika kala galibiyet sayılarını atarak oyunu 2-1 kazandılar. Bu oyunu Altınordu - K. S. K. maçı takibetti. Günün mühim maçlarından olan bu müsabaka. daha ilk dakikalarında heyecan uyandırmaya başladı. K. S. K. takımı şiddetli esen rüzgârın aleyhine oynadığı halde, canla başla çalışıyordu.

Top, devrenin 15 inci dakikasına kadar K. S. K. nısıf sahasından ayrılmadı. Bu dakikadan sonra K. S. K. lılar açılmağa başladılar. Fakat onlar da fırsatlardan istifade edemediler ve devre Altınordunun hâkimiyeti altında ve 35 inci d akikada Said'in attığı tek golle bitti. İkinci devreye ancak tek golle mağlûp çıkan K.S.K. takımı, rüzgârın yardımından istifade edeceği yerde, tamamile oyununu bozdu ve 5 inci dakikada Altınordunun ikinci golüne mâni olamadı.

Altınordu iki gol avantajını elde ettikten sonra müdafaaya çekildi ve rüzgârın yardımile birbiri üzerine inkişaf eden K. S. K. akınlarını durdurmağa çalıştı. 20 inci dakikada K.S.K.'ın bir hücumunu kesmek istiyen Cemil, 18 çizgisi dahilinde topu elile tuttu. K. S. K. da serbest vuruştan ilk ve son sayısını yaptı. Bundan sonraki mütekabil hücumlar bir netice vermedi ve oyun Altınordu'nun 2-1 lehine bitti.

Sıra Altay - İzmirspor maçına gelmişti.

İzmirspor'lular en iyi oyuncularından beş kişiyi kaybettikleri halde, çıkardıkları yeni kadroda eskileri arattırmıyacak derecede güzel oynadılar. Ve bu suretle Altay'ın kuvvetli takımına karşı ancak 3-1 gibi az farkla yenildiler.

Bu maçın idaresi A. O. lu Mustafa'ya tevdi edilmişti. Oyun Altay'ın İzmirspor müdafaasında kırılan hücumu ile başladı. İzmirsporun genç takımı, lehine aldığı rüzgârın yardımı ile mütemadiyen Altay kalesine akıyor: lâkin tecrübesiz olan muhacimleri gol çıkaramıyordu.

Altay, birdenbire İzmirsporluların tazyikinden kurtuldu. ve mukabil akınlara başladı. Fakat bugün fevkalâde bir oyun oynıyan mudafi Adnan'ın önünde bütün hücumlar semeresiz kalıyordu. Devre 0-0 beraberlikle bitti.

İkinci devrede Altay rüzgârın avantajile oynuyor ve İzmirspor kalesinden bir türlü ayrılmıyordu. Devrenin üçüncü dakikasında İzmirspor kalesine yakın bir firikiği Saim güzel bir vuruşla gole tahvil etti. 10 uncu Dakikada Şükrü, uzaktan çektiği bir şütle Altay'ın ikinci sayısını yaptı. Bu sayılar İzmirspor'luları harekete getirdi 25 inci dakikada müdafî Ali geriye pas vermek istedi ve topu, kendi kalesine soktu. İzmirspor'lular bu suretle kazandıkları ilk sayıdan sonra bir, iki fırsat daha elde ettiler, fakat istifade edemediler, 35 inci dakikada Altay üçüncü sayısını çıkardı. Bu suretle 3-1 Altay lehine bitti.

Ayni kulüplerin B. takımları halk sahasında karşılaştılar ve İzmirspor 5-2 Altay'ı, Buca da 2-0 Egespor'u mağlûb ettiler. Altınordu-Karşıyaka'yı, Demirspor da Göztepe'yi seremonile yendiler.

Kır koşusu

Pazar günü 935-936 senesi mıntaka ilk kır koşusu müsabakaları yapıldı. Bu müsabakalara ancak 6 atlet iştirak etti. 5000 metre kır koşusundan ibaret olan bu müsabakayı İstanbul'dan Ateş-Güneş'li Rıza Maksud 18,4,5/10 dakikada bitirerek birinci geldi. İkinci K. S. K. dan İbrahim, üçüncü Altınordu'dan Arab Besim geldiler. Takım halinde hiçbir kulübümüz iştirak etmedi.

Gürültü İle mücadele..

Taksiler de Glakson kullanmıyacak..

Belediye, Dahiliye Vekâletinin mütemmimi üzerine gürültü ile mücadele için otobüslerdeki glaksonları kaldırtmış; yalnız taksilerde glakson kullanılmasına müsaade etmiş ve fakat bunların da sık-sık çalınmamasını bildirmişti.

Son zamanlarda taksilerin daima glakson kullandıkları görüldüğünden, Belediye bu defa taksilerin de çlaksonlarını kaldırarak korna kullanmalarını ve glakson kullananların cezalandırılacaklarını bildirmiştir. Glakson, yalnız hususî otomobillerde kalacaktır.

Menemen C.H.P. kongresi ve yeni intihabat

Menemen, (Hususî) — C.H. P. kongresi büyük bir kalabalık huzurunda açıldı. Samimî bir surette dilekler tesbit edildi. Bilâhara seçim yapıldı. Yönkurul asil azalıklarına Mustafa Onaran, Mustafa Kemal, Mustafa Fodul, Mustafa Akıncı, Kâmil, Muharrem ve yedek üyeliklere fırıncı Osman, kolcu İbrahim, Ali Ulvi, Mehmed, manifaturacı Bekir, İbrahim çavuş, doktor Hamdi seçildiler.

İl kongresine de, eczacı Kenan, Mustafa Onaran, Mustafa Kemal, Mustafa Fodul, Mehmed Erçetin seçildiler. Arkadaşlarımızı tebrik ederiz.

Şefimizin Ankara'ya vardığı tarihî gün..

—Başı 1inci sayfada—

Halkevinde dil, Tarih, Edebiyat komitesile Dumlupınar ocağının birlikte yaptıkları bu mes'ut güne aid tezahürata binlerce halk iştirâk etmiş ve bu tezahürat bir söylevle açılarak Ankarada'ki şâirler tarafından Atatürk edebiyatı gününü yaşatacak şiirler okunmuş, millî rakıslar oynanmıştır.

Gene bu güzel günün hatırasını yaşamak için Ulus meydanında Ankara'lılarla vilâyet parti kongresi delegelerinin iştirâk ettiği büyük bir toplantı yapılmıştır. Bu münasebetle âbideye çelenkler konulmuş ve Ankara'lıların sevincini anlatan bir hitabeden sonra Ankara halkı en büyük hemşehrilerine karşı duydukları sarsılmaz bağlılığı belirtmek için Ankara valisi ve C. H. Partisi ilyönkurul başkanı Nevzad Tandoğan'ı memur etmiştir.

Atatürkün Ankaraya ilk ayak bastıkları günün yıldönümü olan bugün şehrimizde yapılmış olan tezahürat münasebetile Ankara vali ve belediye reisi Nevzad Tandoğan şehir halkının bu içten gelen sevgi ve saygılarını Atatürke şu telgrafla bildirmiştir:

"Bu saatlerde en büyük hemşehrilerine duydukları sarsılmaz bağlılığı belirtmek için fırsatların en güzeline kavuşmuş bulunan Ankaralılar ve Parti kongresi delegeleri candan duygularının yüksek katınıza sunulmasına beni memur ettiler.

Ankara'ya ilk ayak bastığınız mukaddes an gelince konuşmamızı bırakarak anıtınızın önüne koştuk. Ankarayı ve Türkiyeyi yaratan Atatürke duyduğumuz şükran bizi görülmemiş bir vecd içinde yaşatıyor. Sizi başımızda görmenin emsalsiz sevinci gözlerimizi doldurmuş, göğüslerimizi kabartmış, hepimiz büyük davalarımızın ve büyük devrimlerimizin birer bekçisi olarak bir ağızdan haykırıyoruz.

Varol Atatürk

Ankara, 27 (A.A) — Atatürk'ün Ankara'ya ilk defa ayak bastıkları günün şerefine Ankara bölgesi atletizm ajanlığı tarafından tertib edilen 12 kilometrelik sokak koşusu bugün öğleden sonra yapıldı. Atletler saat 13 de Halkevinde toplanarak hususî otomobillerle Dikmen sırtında kayak sporları için yapılan sığınığa gittiler. Soyunduktan sonra tam saat 14,23 de koşu başladı. Muhtelif kulüblerden 12 atlet iştirâk etti. Çelik vücutlu kuvvetli atletler Dikmen'den itibaren çok muntazam bir manzara arzediyordu. Bakanlıklar arasındaki asfalt caddeyi takibeden koşucular Kızılay bahçesi önünden, Atatürk caddesinin sağ tarafından, Sıhhiye vekâleti, İsmet İnönü enstitüsü, tayyare cemiyeti ve sergi evi önünden, İş bankası önünden geçerek hükûmet meydanında biten koşuyu 41 dakika 8,10 saniyede Galib birincilikle, 41 dakika 18 saniyede küçük Şevki ikincilikle ve pekâz bir farkla da büyük Şevki 42 dakika 35 saniyede üçüncülükle kazandılar.

Müsabakaya iştirâk eden 12 atletten dokuzu koşuyu bitirdiler. Halkevleri reisi Ferid Celâl kısa nutkuyla müsabakalardan Galib'e gümüş kol saati ve küçük Şevki ile büyük Şevki'ye de gene birer kol saati verildi.

Otomobillerle Halkevine gidilerek gayet iyi bir rekor tesis eden atletler şerefine Halkevi tarafından çay ziyafeti verildi.

Tarikat âyini yapan sekiz kişi yakalanmıştır

-Başı 1 inci sahifede-

ğu olduğu, fakat bu çocuğu boğarak öldürttüğü hakkında da mühim bir ihbarda bulunulmuştur. Bu ihbar üzerinde de tahkikata ehemmiyetle devam olunmaktadır.

Âyin yapmaktan maznun olarak nezaret altına alınan yedi kadın ve sekiz erkek pazar günü akşamleyin adliyeye verilmiş ve haklarında tevkifleri için karar verilmek üzere Sulhceza hâkimliğine sevk edilmişlerdir.

Sulhceza hâkimi, maznunları birer birer isticvab ettikten sonra sekiz kişi hakkında tevkif kararı vermiştir. Bunlar; şeyh Halil ile gene şeyhlerden ve Halil'in kardeşi Sani, Bayram oğlu şeyh Murtaza, Çakal İsmail, şeyh Halil'in dayısı Halil, arabacı kocakafa Hüseyin, Abdullah oğlu Haydar ve molla Halil'in kardeşi Mehmed'dir.

Müddeiumumilik âyin yapmak suçile alâkadar üç kişiyi daha aramaktadır.

İlk defa maznun sıfatile Adliyeye verilen yukarıda adları yazılı sekiz kişiden başka Veli oğlu Muharrem, Çine'li Halil, Aydın'lı İsmail, Halil'in teyze zadesi Mehmed, Esma, gelini Ayşe, Halil'in karısı Fatma, Salih karısı Şehriban, arabacı Kocakafa Hüseyin, Halil'in metresi Fethiye, Muharrem karısı Naciye, Muharrem kızı Nadire ve Ahmed oğlu Durmuş da vardı. Bunlar, Sulhceza hakimliğince isticvaplarından sonra salıverilmişlerdir.

Âyin yapanların yakalanmaları, şu suretle olmuştur:

25 Birincikânunda Bulgurca köyünde Veli oğlu Muharremin evinde bir ziyafet verilmişti. Bu içkili ziyafete Narlıdere köyünden Muharrem'in bazı bildiklerile Bulgurca köyünden arabacı kocakafa Hüseyin, İsmail oğlu şeh Halil ve daha bazı kimseler davet edilmişti. İçki âlemi devam ederken bir aralık şeh Halil'in metresi 16 yaşında Fethiye de eve gelmiştir. Muharrem; ziyafette Halil'in karısı ve çocukları da bulunduğunu söyliyerek Fethiye'ye içeri girmemesini söylemişse de Fethiye dinlememiş, içeri girmiş, bunun üzerine ziyafette bulunan Halil'in karısı ve çocukları, evden çıkıb gitmişlerdir.

Az sonra ziyafette bulunarak kafayı tütsüliyenlerden arabacı Koca pafa Hüseyin; Halil'in metresi Fethiye'ye bir kestane ikram etmiş, kadın bunu almamış, Hüseyin, kadının bu hareketini Halil'in tesirine atfetmiştir. Bir tarla mes'elesinden zaten araları açık olduğu için Hüseyin, küfretmeğe başlamış, bunun üzerine Halil; ev sahibi Muharrem'in tabancasını alarak kabzesile Hüseyin'in başına vurmuş ve onu yaralamıştır.

Havaya da birkaç el silâh atılmış, Hüseyin, evden kapı dışarı edilince doğruca jandarma karakoluna giderek şikâyet etmiş, fakat bu içkili toplantının âyin maksadile yapıldığını da söylemiştir. Bu ihbar üzerine jandarma komutanlığı inceden inceye tetkikata girişmiştir. Evelce de yazdığımız gibi tahkikat neticesinde Muharrem'in evindeki toplantıda âyin yapılmadığı gibi bu maksatla da toplanılmadığı anlaşılmıştır. Fakat tahkikat incelenirken şeyh Halil'in evinde bu vak'adan 35 gün evel bir âyin yapıldığı, içki içilip sazlar çalındığı,

— Yetiş ya hazreti Ali!

Diye bağırıldığı, ilâhiler söylendiği birçok şahitler tarafından bildirilmiştir. Bunun üzerine bu âyinde bulunanların adları birer birer tesbit edilmiştir. (Tahtacı) denilen bu köylüler, âyin yapmadıklarını söylemişlerse de suçları tesbit edilmiştir. Şeyh Halil, evelce Konya'da oturuyordu. babası (Tahtacıların paşası) diye tanınıyordu. Babası ölünce Bulgurca köyüne gelip yerleşmiştir. Suçlular, dün ikinci sorgu hâkimliğine verilmiş ve geç vakte kadar isticvap edilmişlerdir.

Cumhuriyet müddeiumumisi Asım Tuncay, hâdiseye büyük bir ehemmiyet atfederek tahkikatı hassasiyetle adım adım takip etmiştir.

Müddeiumumî; dün gazetemize şu beyanatta bulunmuştur:

— Birincikânunun 25 inci gecesi Bulgurca'da Veli oğlu Muharrem'in evinde filhakika bir davet toplantısı olduğu, fakat bu toplantının bir âyin ve tarikat icrası maksadına mübteni bulunduğu halen tahakkuk etmemiş, ancak mezkûr evde işret esnasında Hüseyin'le Halil arasında vaki olan bir münazaada Hüseyin'in on günde zail olur derecede yaralandığı ve hâdise mahallinde birkaç el de silâh atıldığı anlaşılmıştır. Bu noktadan zabıtaca tahkikata devam edilmektedir. Ancak adliyece bu vak'a hakkında mahallen yapılan İncelemede bu vak'adan 35 gün evel ayni köyde şeh Halil'in evinde 15-20 eşhas toplanarak kadınlarla birlikte eski âdetleri veçhile işret edib, saz çalıb âyin yaptık'arı anlaşılmış ve yakalanan 15 kişi Sulhceza hâkimliğine verilerek sorguları bilicra sekizi tevkif edilmiştir.

Cumhuriyet devrinde eski batıl itikadların yeri olmadığını bu kabil itiyad ve itikadların kökünden ifna edilmesi yeni rejimin bir lâzimesi bulunduğunu hâlâ takdir etmiyenlere acımamak elden gelmez. Yeni devrin elektirik sür'atile ilerileyen bu tekâmül sahnelerini görmekten gafil olanlara ve yahud bunları hazmedemiyen bu kabil saf-

dillere cumhuriyet kanunları elbette ki doğru yolu gösterecek, bu kabil sakat ve itiyadî vahimelerle dolu kafaları kökünden ıslâh eyliyecektir. Feyizli cumhuriyet rejimi tabiatın bedbahtlığına uğrayarak kör ve sağır doğan fanileri bile müesseselerde okutarak onlara fiil sahasında bir varlık temin ederken bu rejimin çok kuvvetli bir uzvu olan adalet manzumesi ve kanunlarımız şüphesiz ki batıl itikadlarla malûl kafaları eski sakım âdet ve ananelerinin icrasına engel olacaktır.

BORSA

Üzüm satışları

Çu.	Alıcı	K.	S.	K.	S.
723	Jiro ve şüre.	13		15	
242	Ü. kurumu	14	50	18	
214	A. R. üzüm.	13	25	17	50
144	İnhisar	11	50	12	75
84	H. Alyoti	16	50	17	25
55	Esnaf banka.	17	75	18	
20	S. Emin	17	60	19	
8	Kadı o. Meh.	12		12	50
7	J. Taranto	14	25	14	50
1497					
381732					
383229					

Z. yağı satışları

Kilo	Alıcı	K.	S.	K.	S.
53500	A. Lafont	43	50	47	
25000	M. Miha.	47		47	
20000	A. Muhtar	48		48	
20000	Ö. Muhar.	46	50	48	
10000	Ali Molla	48		48	
5000	A. Saffet	49		46	
3700	Hamit z.	50		50	
3000	Çolak o. Nu.	39		30	
2000	Tevfik Naz.	50		50	
1000	Emirler z.	49		49	
123200					

Zahire satışları

Çu.	Ginsi	K.	S.	K.	S.
130	Buğday	6	4375	6	4375
7	Araka	8	50	8	50
4	Fasulya	8	75	8	75
62	Susam	18		18	
227	Kepek	3	625	3	375
113	B. pamuk	48	50	53	
768	Ken. pala.	260		470	
250	Ton „	260		470	

Tarih kursları

Gelecek ay açılacak..

İzmir'e gelecek seyyahlara rehberlik edecekler için tertib edilen tarih kursları, Kânunusani ayının ikinci haftası içinde açılacaktır.

Belediye Ege ve küçük Asya hakkında Fransa'dan ondört ciltlik tarih getirtmiştir.

İzmir İnhisarlar başmüdürlüğünden:

Başmüdürlüğümüzce 6 teneke gaz ve 60 teneke adî motör benzini dairemizde mevcut şartnamesine göre pazarlıkla satın alınacaktır.

İsteklilerin 41, 50 lira teminatlarile 30/12/936 günü saat 15 te başmüdürlüğümüzdeki komisyona gelmeleri. 1165

Millî Emlâk Müdürlüğünden:

No.		Lira
589	Tepecik yedi kızlar mevkiinde 11 dekar 28 metre M. bahçe kule ve dam.	3000

Yukarda yazılı gayri menkulun mülkiyetine haddi lâyikla talip çıkmadığından on gün müddetle uzatılmıştır. İhalesi 7/1/937 perşembe günü saat 15 tedir. Taliplerin Millî Emlâk müdürlüğüne müracaatları. 1618

İzmir Palas Salonlarında

Yılbaşı gecesini azamî zevk ve neş'e içinde geçirmelerini temin için büyük fedakârlık ihtiyarile

İSTNBUL'DAN

Mükemmel bir Rus orkestrası

Getirtildiğini muhterem müşterilerimize tebşir ve ilân ederiz.

İzmir Palas oteli Müdüriyeti

Masaların evelden tutulması rica olunur.

C.H. Partisi vilâyet kongresi dün toplandı

— *Başı 1 inci sahifede* —

e açık alınla yüksek katınıza çıkmış bulunuyor.

Çalışmalarımızın derecesini ölçecek olan münakaşalarınıza en geniş tesamüh hislerile cevab vermiye çalıştıktan sonra, tam iki yıl üzerimizde şerefle taşıdığımız İlyönkurul üyeliğini, İzmir gibi memleket hizmetlerinde bulunmıya değeri olan arkadaşlara devretmiş olacağız.,,

Raporda bunu müteakip parti kongreleri karar ve dileklerinin ulus hizmetlerindeki inkişaf şekilleri ve bunların binnetice hükûmet icraatının esaslarını teşkil eyledikleri, heyetin bu düşüncelerle çalışarak verilen vazifeleri başarmağa çalıştığını bildiriyordu. Raporda, bütçe kısmı gösteriyor ki, geçen yıl bütçesi 17529 lira 60 kuruştu. İzmir vilâyetindeki fazla ihtiyaçlar düşünülerek bu miktar 936 da 57900 liraya çıkarılmıştır. Partice yapılan yardımların tevsiine ve spor teşkilâtının tekemmülüne hususî bir ehemmiyet verilmiş, spora 27700, yardımlara 19000 lira ayrılmıştır. Bu ikincinin 5000 lirası İzmir, bin lira ı kaza Halkevlerine, 5000 lirası hayır cemiyetlerine, 8000 lirası dağınık içtimaî yardımlara ayrılmıştır.

Alsancak ve Bayraklı'da iki parti binası kurulmuştur. İçtimaî yardım sahasındaki faaliyette belediye ve hususî muhasebeden de müzaheret görülmüştür. Parti genel sekreterliği de spor teşkilâtının kuvvetlendirilmesi nisbetinde hususî yardımlarda bulunmuştur. Parti üyelerimizin taahhüdlerini yerine getirmekte daha hassas olmaları icabettiği anlaşılmıştır. Maamafih kesif bir ekseriyet ve partili olmıyan hayırsever İzmir'lilerin hayır cemiyetlerine karşı yüksek samahat eserleri kayde sezadır. Heyet, bu raporda bu ciheti şükranla tebarüz ettirmiştir.

Heyet, geçen yılın kongre mukarreratını takib ederken hiçbir zorluk görmemiştir. Fakat yaptırılamıyan işler için siteme hak yoktur. Herşey maddî imkânlarla ölçülür. Harab bir vatan üzerinde bir mamure kurarken şu veya bu medenî ihtiyacın eksik kalması, inkılâbın hızı için, kusur telâkki edilemez.

Heyetin bütün toplantıları ahenk ve samimiyet içinde geçmiştir.

Halkevlerinde

Ödemiş, Bergama, Urla Halkevlerinin faaliyeti daha olgunlaşmıştır. Yeni bina yapmak veya binalarda tadilât gibi inkişaflar bitmiştir. Şimdi de, gençliğin ve yeni neslin inkılâb felsefesini yapacak, fanî duygular üstünde millî ülkümüze aid manevî varlığını yaratacak bir faaliyete ihtiyaç vardır. Dokuz komite çalışmalarına devam etmiştir. "İzmir antolojisi,, tetkikleri ilerlemiştir. Heveskârlar için resim atölyesi kurulmuş, daimî bir galeri açılmıştır. Temsiller devamdadır. Yalnız komite elemanları azdır. Sosyal yardım komitesi 4345 liralık yardımda bulunmuştur. Muhtelif konferanslar verilmiştir.

Spor

Gençliğin ruhu ve fizik terbiyesine esas olanspor işlerine alâka ve himaye artırılmıştır. Nitekim bölge başkanlığı intihabı da partinin tasvibinden geçmiştir. Spor teşekküllerimiz Cumhuriyet bayramında hususî merasimle partiye bağlanmış ve bu yolda yürüyeceklerine andiçmişlerdir. Stadyomda vilâyet ve belediye meclislerininde yardımı ile büyük yenilikler yapılmıştır. Karşıyaka ve talebe çayırında da yeni sahalar vücuda getirilecektir. Güreşçiliğin inkişafı için çalışılmaktadır.

Esnaf ve işçi birlikleri

Parti işçi ve esnafımızın meşru dileklerini, bizzat kendi siyasî kanallarından temin için, sermaye verdiği kıymeti aynen, vermiş, bu içtimaî ve meslekî teşekkülleri inkişaf yolunda yürütmüştür. Bu teşekküllerin azaları 35 bini geçmektedir. Bittabi, onları her hususta tatmin etmekte güçlük de çekilmiştir.

Yeni sanayî hareketimizde fazlalaşacak olan işçinin hayatını ve ihtiyacını lâyıkile tanzim etmek bir devlet işidir. Nitekim çıkarılan iş kanunu da, bu sosyal ihtiyacın bir ifadesidir. Birlikler, azasına çok müfid olmaktadır. Doktorları, ebeleri, yardım paraları vardır. Günde asgari 125 hastaya bakılmaktadır. Yani bir senede 50 bin kişi tedavi görmektedir. Bir aydaki yardım miktarı 400-500 liradır. Rapor, iki partiliye muvakkat tard cezası verildiğini bildirmek ve parti saflarında çalışırken ebediyete göçen arkadaşları anmakla bitirilmekte ve;

— Yapacağınız işler yurd için, memleket için hayırlı olsun!

Denilmektedir.

Raporun okunmasından sonra yedişer kişilik dilek ve hesab encümenleri seçildi ve kongre, bugün öğleden sonra saat 17 de tekrar toplanmak üzere dağıldı.

Dilek encümenine Belkis, Şehime, eczacı Faik, avukat Ekrem, Fehmi, Nazif ve Reşad, hesab encümenine de; Şevki Demir, Muharrem Baran, Mehmed Fahri, Edib, Hasan ve Necmi Aras ve Leblebicizade Reşad seçildiler.

Kongrede Belediye Reisi Behçet Uz, Müddeiumumî Asım, Sıhhat işleri müdürü Cevdet Şakir, Posta ve Telgraf başmüdürü Naim ve diğer devair müdiranı da hazır bulunmuşlardı.

Hesab ve dilek encümenleri, bu sabah saat 9 da Parti binasında toplanarak çalışacaklardır.

Kongre, Büyük Şefimiz Atatürk ve Başbakanımız İsmet İnönü ile Parti genel sekreteri Şükrü Kaya'ya tazimat telgrafları çekilmesine karar vermiş ve bu karar hararetli alkışlarla karşılanmıştır.

Ananevi dostluk

— *Başı 2 inci sahifede* —

mıya alışmış olan Sancak Türk'lerine kendi kendilerini idare etmek hakkını neden çok görüyor?

Fransız dostlarımız emin olabilirler ki onlar bu ters ve şaşı görüşlerinde ısrar ettikçe kaybedecekleri şey yalnız Türkiye cumhuriyetinin dostluğu değil, bütün yakın Şark'ın itimadı olacaktır.

Hamdi Nüzhet Çançar

İzmir'de

Soğuklar - telefon - telgraf hatlarının bozukluğu, denizde hâdiseler:

—*Başı 1 inci sayfada* —

İki gün devam eden şiddetli Karayel fırtınası, şehrimizde bazı hasarata sebebiyet vermiştir.

Bilhassa evelki gece fırtına son derece şiddetlenmiştir. Tan vapuru, liman dışında demir tarayarak dolaşmağa başlamış ve çıpası İzmir'le karşıyaka arasındaki otomatik telefon kablosuna takılmış, kabloyu koparmıştır. Bu yüzden İzmir-Karşıyaka arasında otomatik telefonla görüşülememektedir.

Evelki gece müthiş fırtına, mendirek dışında demirli bulunan bir Alman vapurunu sürükliyerek mendireğe yanaştırmıştır. Demir tarayan vapur, deniz polis merkezindeki polis memurları tarafından görülerek düdük çalmak suretile vapurdaki nöbetçi tayfalar vak'adan haberdar edilmiş ve vapur mendireğe hafifçe yaslandığı sırada manevra yapılmak suretile mendirek üzerine düşmekten kurtarılmıştır.

Mendirek üzerinde sahil sıhhat müdürlüğüne aid binada geceleyin dalgaların şiddetinden kimse barınamamış, binanın alt ve üst katında oturan aile ve memurlar, üzerinden büyük dalgaların aştığı binayı gece tehlike içinde terketmişlerdir.

Alsancak civarında üç şat, ipleri koparak dalgaların sevkile mendireğe kadar getirilmiş, orada memurlar tarafından alınmış, limana sokulmuştur.

Karataş koy'unda ipi kopmuş iki kayık görülmüştür. Evelki gün Karantina önlerinde denizde boş bir kayığın dalgalar arasında yuvarlandığı görülmüştür. Bunun; bir balıkçı kayığı olduğu tahmin ediliyor. Liman reisliğinden aldığımız malûmata göre denizde mühim bir kaza vukuuna dair hiçbir haber yoktur. Deniz polis merkezi civarında bulunan bir polis barakası fırtına esnasında yere düşmüş ve bir müddet sürüklenmiştir. Birçok evlerin kiremidleri, bacaları uçmuş, kısmen harab olan evlerde oturanlar korku içinde fırtınanın dinmesini beklemişlerdir.

Hava, birdenbire soğumuş ve hararet derecesi sıfırın altına düşmüştür. Evelki gün şehrimize hafif kar yağmışsa da fırtına, kar bulutlarını dağıttığı için kar devam etmemiştir. Ödemiş'in Bozdağ'ına, Kemalpaşa civarında Nif dağına ve Yamanlar yaylasına kar yağmaktadır.

Kemalpaşa müddeiumumisi

Meşhud suçlar kanununun tatbiki münasebetile Adliye Vekâletinin emrile muvakkaten şehrimiz müddeiumumi muavinliğine nakledilmiş olan Kemalpaşa müddeiumumisi Rauf Ökmen, meşhud suçlar azalmış olduğu için gene Vekâletin emrile Kemalpaşa'ya gitmiş ve müddeiumumilik vazifesine başlamıştır.

Arazi tahrir işleri

Birinci kânun ayında muhtelif kazalarımızdaki arazi tahrir komisyonlarının gördükleri işler hakkında bir rapor hazırlanmış ve vilâyetçe Maliye Vekâletine gönderilmiştir.

T. R. Aras Atina'da mühim konuşmalar yaptı

- *Başı 1 inci sahifede*

sinde kâin Rechize'de vukubulacak mülâkata büyük bir ehemmiyet atfetmektedir.

B. Stoyadinoviç'in Paris'te Fransız nazırlarile yapmış olduğu görüşmeler hakkında B. Antonesko'dan icabeden malûmatı almış olduğu tahmin olunmaktadır.

Şam, 27 (A.A) — Meb'usan meclisi Fransa - Suriye muahedesini ittifak ile tasdik etmiştir.

İstanbul, 28 (Hususî muhabirimizden) — Dış bakanlık genel sekreteri ve büyük elçi Numan Menemencioğlu, bugün Paris'ten İstanbula gelmiş, karşılanmıştır.

Dış bakanımız Doktor Tevfik Rüşdü Aras'ın, Paris'ten dönerken Atina'ya uğramış, istasyonda Yunanistan başbakanı general M. Metaksas, hariciye müsteşarı, Türkiye, Yugoslavya ve Romanya elçileri tarafından karşılanmıştır. Atina'da üç gün kalacak ve sonra Belgrad yolile İstanbul'a dönecektir. Gazetecilere beyanatında :

— Paris'te alelâde bir formalite işini bitirdim. Yunanistan'ın, Balkan antantı konseyi Şubat ayında beynelmilel mes'eleleri müzakere için toplanacaktır. Bu toplantı için devlet ricalile görüşeceğim.

Demiştir. Rüşdü Aras, Atina'da Yunan başbakanı M. Metaksas ile uzun uzadıya görüşmüştür. Bu müzakerelerin, Cenevre - Paris müzakereleri ve dünya sulhu ile alâkadar olduğunu Atina gazeteleri yazıyorlar.

İstanbul, 28 (Hususî muhabirimizden) — Dış bakanımız Doktor Tevfik Rüşdü Aras, Yugoslavya gazeteleri muhabirlerini Atina'da kabul ederek beyanatta bulunmuş ve demiştir ki:

— Dünya sulhunun en sağlam bulunduğu yer Balkan'lardır. Sancak mes'elesi için Paris'teki formalite işini bitirdim. Diplomasi lisanile buna (müzakere) diyorlar.

Dış bakanımız Cuma günü İstanbul'a gelecektir.

İstanbul, 28 «Hususî muhabirimizden» — Fransa sabık Erkânıharbiye reisi Veygand İskenderun'un, Fransa'ya lüzumu olmadığına dair mühim bir makale yazmış, süel bakımdan bunu tesbit etmiştir.

Paris, 28 (Radyo) — Belgrad başbakanı Müsyü Stoyadinoviç, Romanya başbakanı Müsyü Tataresko ile hariciye nazırı Müsyü Antonesko ile uzun müddet müzakerelerde bulunmuş ve bu esnada Yugoslavya'nın, Bulgaristan'la bir dostluk muahedesi akdetmek niyetinde bulunduğunu bildirmiştir.

Romanya devlet adamları Yugoslavya'nın bu düşüncesine itiraz etmemiştir.

Söylendiğine göre, Müsyü Stoyadinoviç, Bulgaristan'la akdetmek istediği bu pakd için Türkiye ile Yunanistan'ı da haberdar edecek ve onların da fikirlerini alacaktır.

Yugoslavya ile Bulgaristan arasında akdolunacak dostluk, muahedesi, gerek Türkiye ve gerekse Yunanistan için de sevinç verecek şekildedir.

Bükreş, 28 (Radyo) — Romanya hükûmetinin misafiri sıfatile Yugoslavya başbakanı M. Stoyadinoviç şerefine Banat'da yapılan büyük av münasebetile Romanya başbakanı M. Tataresko ve dış bakanı M. Antonesko arasında fevkalâde mühim mes'eleler görüşülmüştür. Uzun süren bu müzakerelere uzun makaleler tahsis eden Romen gazeteleri küçük antantın takviye edildiğini, bin yıllık iki dost komşu olan bu iki memleket hanedanının akraba olduklarını, aralarında en küçük bir ihtilâf bile bulunmadığını, garb memleketlerile Akvam cemiyetine karşı sadık bulunduklarını yazıyorlar. Daimî mahiyette ve çok müessir bazı kararlar alınmış, görüşmelerin en mühim safhalarına Sa Majeste kral Karol da iştirâk etmiştir. M. Stoyadinoviç, Belgrad'a hareket eylemiştir.

İzmir Komutanlığı ilânları

İzmir Müstahkem Mevki satın alma komisyonundan:

1 — Hastaneler için 2000 adet çelik somyalı demir karyola 31/12/936 perşembe günü saat 15,30 da İstanbulda Tophanede levazım âmirligi satın alma komisyonunda kapalı zarfla eksiltmesi yapılacaktır.
2 — Tahmin bedeli 48,000 liradır. İlk teminatı 3600 liradır.
3 — Nümunesi komisyonda görülebilir. Şartnamesi 240 kuruş mukabilinde komisyondan alınır.
4 — İsteklilerin ticaret odasında kayıtlı olmalar şart olmakla beraber 2490 sayılı kanunun 2 ve 3 ncü maddelerinde yazılı vesikalarla teminat makbuzlarını ve teklif mektuklarını ihale gün ve saatından en geç bir saat evel komisyona vermeleri. 15 19 24 29 1496

İzmir Müstahkem mevki satın alma komisyonundan:
Hastaneler için 31/12/936 tarihinde kapalı zarfla alınacağı ilân edilen 2000 karyolanın münakasası yılbaşı tatiline tesadüf ettiğinden kapalı zarf eksiltmesi 4/11.kân./937 pazartesi günü saat 15,30 İstanbulda Tophanede satın alma komisyonunda yapılacağı. 24 29 1558

Tashih : Müstahkem mevki için satın alınacağı Anadolu gazetesinin 27/12/936 tarih ve 7103 sayılı nüshası ile neşredilen 74700 kilo samanın mecmu tutarı 1680 lira 75 kuruş ve muvakkat teminatı 126 lira 6 kuruştur. Tashih olunur. 1624

Mst. Mv. k. sat. al. ko. rs. den:
1 — Mst. Mv. kıt'at ihtiyacı için pazarlıkla 79200 kilo Soma linit maden kömürü alınacaktır. İhalesi 30/12/936 çarşamba günü saat 14,30 da kışlada satın alma komisyonunda yapılacaktır.
2 — Mecmu tutarı 1188 lira, muvakkat teminatı 89 lira 10 kuruştur.
3 — Şartnamesi komisyonda görülebilir.
4 — İsteklilerin Ticaret odasında kayıtlı bulunmaları şart olmakla beraber 2490 sayılı kanunun 2 ve 3 üncü maddelerinde yazılı vesikaları ve teminat makbuzlarile birlikte ihale saatinden evvel komisyon müracaatları.
27 29 1606

Mst. Mv. sat. al. ko. rs. den:
1 — Mst. Mv. kıtaat hayvanatı için pazarlıkla 74700 kilo saman alınacaktır. İhalesi 30 /12/ 936 çarşamba günü saat 14 te kışlada Mst. Mv. satın alma komisyonunda yapılacaktır.
2 — Mecmu tutarı 1680 lira 75 kuruş, muvakkat teminatı 126 lira 6 kuruştur.
3 — Şartnamesi komisyonda görülebilir.
4 — İsteklilerin Ticaret odasında kayıtlî bulunmaları şart olmakla beraber 2490 sayılı kanunun 2 ve 3 üncü maddelerinde yazılı vesikaları ve teminat makbuzlarile birlikte ihale saatinden evvel komisyona müracaatları.
27 29 1605

İzmir harici askerî satın alma ilânları

Çanakkale Mst. Mv. satın alma ko. nundan: 1622
1 — Çanakkale Mst. Mv. ihtiyacı için kapalı zarf ile 363000 kilo yulaf satın alınacaktır.
2 — Yulafın mecmu tutarı 23595 lira muvakkat teminatı 1770 liradır.
3 — İhalesi 14/1/937 perşembe günü saat 10 da Çanakkale Mst. Mv. satın alma komisyonunda yapılacaktır.
4 — Evsaf ve şeraiti İzmir Mst. Mv. satın alma komisyonunda da görelebilir.
5 — İsteklilerin ticaret odasında kayıtlı olmaları şart olmakla beraber 2490 sayılı kanunun 2 ve 3 cü maddelerinde ve şartnamelerinde yazılı vesika ve teminat makbuzlarını ve teklif mektuplarını havi zarflarını ihale gün ve saatından en az bir saat evel Çanakkale Mst. Mv. satın alma komisyonuna vermeleri. 29 31 5 12

Çanakkale Mst. Mv. satın alma ko. nundan:
1 — Çanakkale kıtaat ihtiyacı için kapalı zarf ile 412500 kilo yulaf satın alınacaktır.
2 — Yulafın mecmu tutarı 26812 lira 50 kuruş muvakkat teminatı 2011 liradır.
3 — İhalesi 14/1/937 perşembe günü saat 15 te Çanakkale Mst. Mv. satın alma komisyonunda yapılacaktır.
4 — Evsaf ve şeraiti İzmir Mst. Mv. satın alma komisyonunda da görülebilir.
5 — İsteklilerin ticaret odasında kayıtlı olmaları şart olmakla beraber 2490 sayılı kanunun 2 ve 3 cü maddelerinde yazılı vesika ve teminat makbuzlarını ve teklif mektuplarını havi zarflarını ihale gün ve saatından en az bir saat evel Çanakkale Mst. Mv. satın alma komisyonuna vermeleri. 29 31 5 12 1623

İzmir Liman işletme idaresinden:

İzmir limanına gelecek otuz rüsum tonilâtosundan fazla motörlerin ve kendi tayfalarile yüklerini tahmil ve tahliye etmiyecek olan yelkenlilerin yükleme ve boşaltma işleri 5/1/937 salı günü saat 15 te eksiltme ile isteklisine ihale edilecektir. Taliplerin şartnameyi görmek üzere levazım servisine müracaatları ilân olunur. 26 29 1590

Fratelli Sperco

Vapur Acentası

ROYAL NEERLANDAİS KUMPANYASI

"ORESTES,, vapuru 28 birinci kânundan 3 ikinci kânuna kadar ROTTERDAM, AMSTEDAM ve HAMBRG limanları için yük alacaktır.

SVENSKA ORİENT LİNES

"ISA,, motörü 21 birinci kânunda beklenmekte olup ROTTERDAM, HAMBURG ve SKANDİNAVYA limanları için yükalacaktır.

"AASNE,, vapuru 4 ikinci kânunda ROTTERDAM, HAMBURG ve SKAMDİNAVYA limanları için yük alacaktır.

SERVICE MARITIME ROUMAIN

"PELEŞ,, vapuru 24 birinci kânunda MALTA ve MARSİLYA'ya hareket edecektir.

Yolcu ve yük kabul ede.

İlândaki hareket tarihlerile navlunlardaki değişikliklerden acenta mes'uliyet kabul etmez. Daha fazla tafsilât için ikinci kordonda FRATELLı SPERCO vapur acentalığına müracaat edilmesi rica olunur.

Telefon: 2004/2005/2663

W. F. H. VAN-Der ZEE & CO.

V. N.

DEUTSCHE LEVANTE LİNİE G.m.b.H. - HAMBURG

"CHİOS,, vapuru 23 birinci kânunda bekleniyor. 26 sına kadar ROTTERDAM, HAMBURG ve BREMEN için yük alacaktır.

AMERİKAN EXPORT LİNES THE EXPORT STEAMSHİP CORPORATİON - NEV-YORK

"EXECUTİV,, vapuru 3 ikinci kânunda bekleniyor. NEV-YORK limanı için yük alacaktır.

EXMOOR,, vapuru 13 ikinci kânunda bekleniyor. NEV-YORK için yük alacaktır.

SERVİCE MARİTİME ROUMAİN - BÜKREŞ

"DUROSTOR,, vapuru 25 birinci kânunda bekleniyor. KÖSTENCE, SULİNA, GALATZ için yükliyecektir. GALATZ'a aktarma suretile BELGRAD, NOVİSAD, BUDAPEŞTE, BRATİSLAVA, VİYANA ve LİNZ için yük kabul edecektir.

AMERİCAN EXPORT LİNES THE EXPORT TSAEAMSHİP CORPORATİON PİRE'den AKTARMALI

"EXCALİBUR,, vapuru 18 1 nci kânun PİRE'den hareket edecektir. BOSTON ve NEV-YORK limanları için yük alacaktır.

"EXETER,, vapuru 1 ikinci kânun, PİRE'den hareket edecektir. BOSTON ve NEV-YORK için kabul eder.

Seyahat müddeti:

PİRE - BOSTON 16 gündür.

PİRE - NEVYORK 18 „

ARMEMENT H. SCHULDT HAMBURG

"TROYBURG,, vapuru 18 ikinci kânunda bekleniyor. ROTTERDAM, HAMBURG ve BREMEN için yük kabul eder.

JOHNSON WARREN LİNES LTD. - LİVERPOOL

"DROMORE,, vapuru 10 ikinci kânun LİVERPOL ve ANVERS'ten bekleniyor. BURAZ, GVARNA ve KÖSTENCE için yük kabul eder.

Vapurların isimleri gelme tarihleri ve navlun tarifeleri hakında bir taahhüde girişilemez. Telefon No. 2008 2008

METALLUM

o/o 40

İktısad etmek istiyenler, ışığı bol, ömrü uzun ve sarfiyatı az olan:

Metallum "D,,

Lâmbalarını heryerde aramalıdırlar.

M. Tevfik Baykent

Elektirik - radyo Telefonn Evi

Siemens fabrikaları mümessili — Peştemalcılar 77/79 — Telafon 3332

Hellenic Lines Limited

Hamburg — Bremen, Rotterdam — Amsterdam ve Anvers limanları için her ay muntazam iki sefer yapacaktır.

Ren, İskandinav ve Baltık limanları için doğru Konşimento ile eşya kabul eder.

Anglo - Egytian Mail Line

Marsilya ve İskenderiye için 9600 tonluk "Cairo City,, vapuru her ay Pireden muntazaman iki sefer hareket edecektir.

Yolcu fiatinde tenzilât:

Pire-Marsilya seyahat müddeti 75 saat,

Port-Sait ve İskenderiye limanları için "VELOS,, vapuru her hafta pazartesi günü saat 12 de muntazam Pireden hareket edecektir. Yolcu ve eşya kabul eder.

Fazla tafsilât için Pasaport yolcu salonu karşısında Lokal Riz binasında. No. 168

Umumî Deniz Acentalığı Limited

acentasına müracaat olunması.

Telefon : 3171

Mücellit Ali Rıza

Yeni Kavaflar çarşısı No. 34

Olivier VE *Şürekâsı*

Limited

Vapur Acentası

Birinci kordon Rees binası Tel. 2443

LONDRA HATTI

"ADJUTANT,, vapuru 22 birinci kânunda gelip LONDRA için yük alacaktır.

"LESBİAN,, vapuru ikinci kânun iptidasında LONDRA ve HOLL'den gelip yük çıkarıp ayni zamanda LONDRA ve HULL için yük alacaktır.

"GRODNO,, vapuru 15 ikinci kânunda LONDRA, HULL ve ANVERS'ten gelip yük çıkaracak ve ayni zamanda LONDRA ve HULL için yük alacaktır.

LIVERPOOL HATTI

"EGYPTİAN,, vapuru 26 birinci kânunda LİVERPOOL ve SWANSEA'dan gelip yük çıkaracaktır.

"ALGERİAN,, vapuru 10 ikinci kânunda gelip LİVERPOOL ve SWANSEA'dan yük çıkaracaktır.

DEUTSCHE LEVANTE LİNİE

"ANGORA,, vapuru limanımızda olup yüklerini çıkarmaktadır.

Tarih ve navlunlardaki değişikliklerden acenta mes'uliyet kabul etmez.

1937

Türk Hava kurumu

Yılbaşı Piyangosu

ADET			LİRA
1	Mükâfat		400,000
1	„		100,000
1	İkramiye		500,000
1	„		200,000
1	„		150.000
1	„		100,000
1	„		70,000
1	„		60,000
1	„		50,000
1	„		30,000
1	„		20,000
1	„		15,000
10	„	(10,000)	100,000
20	„	(5,000)	100,000
60	„	(2,000)	120,000
100	„	(1,000)	100,000
400	„	(500)	200,000
8000	„	(50)	400,00
8600			2,715,000
500	Mükâfat		
9100			

Doktor A. Kemal Tonay

Bakteriyolog ve bulaşık, salgın hastalıkları mütahassısı

Basmahane istasyonu karşısındaki dibek sokak başında 30 sayılı ev ve muayenehanesinde sabah saat 8 den akşam saat 6 a kadar hastalarını kabul eder.

Müracaat eden hastalara yapılması lâzımgelen sair tahlilât ve mikroskopik muayeneleri ile veremli hastalara yapılmasına cevza görülen Pnomotoraks muayenehanesinde muntazaman yapılır.

Telefon: 4115

REVUE saatini isteyiniz.

Cins, model ve fiyat hususunda diğer yüksek marka saatlerle **mukayese ediniz.**

Kullananlardan **bir fikir edininiz.**

İşte o vakit neden herkesin

REVUE

saatini tercih ettiğini **anlıyacaksınız.**

Satış Deposu : **BERNAR A. ZAHAROF,** İzmir. Hükümet caddesi 80

FOTO OR

Refik Lütfi Or ve Halim Londarlı

Fotoğraflarınızı bizde çıkartınız

Zevkinizi okşayacak poz

Temiz işçilik *Kesenize uygun fiat*

Hükûmet civarı kaymakam Nihad bey caddesi No. 20

Askerî fabrikalar umum müdürlüğünden:

1000 metre mik'abı ceviz tomruğu

Tahmin edilen bedeli 40500 lira olan yukarıda miktarı ve cinsi yazılı malzeme askerî fabrikalar umum müdürlüğü satın alma komisyonunca 14-1-937 tarihinde perşembe günü saat 15 te kapalı zarf ile ihale edilecektir. Şartname 2 lira 3 kuruş mukabilinde komisyondan verilir.

Taliplerin muvakkat teminat olan 3037 lira 50 kuruşu havi teklif mektuplarını mezkûr günde saat 14 de kadar komisyona vermeleri ve kendilerininde 2490 numaralı kanunun 2ve 3 üncü maddelerindeki vesaikle mezkûr gün ve saatte komisyona müracaatları. 27 29 31 2 1571

Izmir liman işletme müdürlüğünden

Mendirek üzerinde bulunan kömür depolarından 39/55 No.lı deponun çatı inşaatı 25 kânunevel 936 tarihinden itibaren bir hafta müddetle eksiltmeğe konulmuştur. Eksiltme 30 kânunevel 936 çarşamba günü saat 11 de liman işletme idaresi binasında yapılacaktır. Çatı inşaatının bedeli muhammeni 1615 lira 20 kuruştur. Muvakkat teminat akçesi 121 lira 50 kuruştur. Taliplerin bu parayı nakden idare veznesine yatırmaları veyahud millî bankaların birinden bu miktarda bir teminat mektubu getirmeleri ve bu gibi işleri yapabileceklerine dair vesika ibraz eylemeleri mecburidir. Fazla izahat almak istiyenlerin levazım servisi şefliğine müracaatları ilân olunur.

27 29 1600

DOKTOR

FAHRİ IŞIK

İzmir Memleket Hastanesi Rontken Mütehassısı

Her nevi RONTKEN muayeneleri

ve Elektrik tedavileri.

Yürüyemiyen ve bilhassa RAŞİTİK çocuklara Ultra—Viole tatbik ve Rontken ile KEL tedavileri yapılır.

İkinci Beyler Sokak fırın karşısı No. 25 Telefon 2542

SIHHAT BALIKYAGI

Norveçya balıkyağlarının en halisidir. Şerbet gibi içilir, 2 defa süzülmüştür

Hamdi Nüzhet Çançar

Sıhhat Eczanesi

Başdurak Büyük Salepçioğlu hanı karşısında

Askerî fabrikalar umum müdürlüğünden: 1601

5/2/937 tarihinde ihalesi yapılacağı ilân edilmiş olan 500 ton Asit Nitrik hakkındaki ilânın hükmü yoktur. 29 31 1 3

Pürjen Şahap

Tesiri tabiî, eşsiz bir müshildir. O kadar zararsızdır ki gebelere, kalp, böbrekleri rahatsız olanlara bile Doktorlar bunu tavsiye ederler.