Yirmialtıncı yıl
No. 7024
Perşembe
24
Eylûl 1936

ANADOLU

Hergün sabahları çıkar, siyasal gazetedir.

Telefon: 2776

Süvarilerimiz

Viyanada iyi neticeler aldılar
Yüzbaşı Cevad ikinci geldi.

Hitler, Rusya ile harpta serbest bırakılırsa Ingiltere ve Fransa ile 50 yıllık bir muahede imzalıyabilecek.

Almanya, Rus-Fransız ittifakını ve küçük itilâfı bozmak istiyor!

M. Hitler, Ingiltere nezdinde teşebbüslerde bulundu.

Yugoslavya başvekili de Londra'ya gidecektir. Almanya İngiltere ve Fransa'ya 50 yıllık sulh teklif ediyor.

M. Hitler bu arada müstemleke, Habeşistan ve Danzig işlerinin de kat'î şekilde hallini istemektedir..

M. Hitler ve M. Mussolini

Londra, 23 (Radyo) — İyi haber alan siyasî mahafile göre, Almanya hükûmeti Londra'da bazı teşebbüslerde bulunmuştur. Bu teşebbüsler, Lokarno beşler konferansile alâkadardır. Almanya'nın teşebbüsleri arasında «Avrupa'nın iki veya birkaç devletten mürekkep gurupları aleyhine matuf» mukavele ve misakların hükümden iskatı vardır ki; bu teşebbüs Rus - Fransız ittifakının ve küçük itilâfın feshi demektir.

İkinci talep silâhlanmanın tedricî surette azaltılmasıdır.

Üçüncü talep te, Almanya'ya müstemleke verilmesidir.

Bunlardan başka, İtalya-Habeş, Lehistan ve Danzig mes'elelerinin en salim şekilde halli ve komünist propagandalarına hemen ve kat'î surette nihayet verilmesi teklif edilmektedir.

Bu beş talep üzerinde ittifak husule gelmeden Lokarno konferansından Avrupa sulhuna bir fayda gelmiyeceği de ilâveten bildirilmiştir.

Berlin, 23 (A.A) — M. Hitler dünkü günü manevra sahasında geçirmiştir.

Berlin, 23 (Radyo) — Beşinci ve dokuzuncu kolordaların büyük manevraları, M. Hitler'in huzurile 25 eylûlde bitecektir. Manevralar halen Yukarı Mayn nehri havzasında devam etmektedir. Manevralara general Von Seb kumanda etmektedir. Bu manevralarda, en yeni sistem harp vasıtaları da tecrübe edilmekte ve gece hareketleri yapılmaktadır.

Manevraların hedefi, cenubu garbiden gelen bir ordunun Mayn nehrini geçmesine ve şimali garbiye teveccühüne mani olmaktır.

25 Eylûlde ordular Hitler önünde usulen bir geçit resmi yapacaklardır.

İstanbul, 23 (Hususî muhabirimizden) — Alman devlet reisi M. Hitler'in, Almanya'yı Rusya ile harbetmek için serbest bırakmak şartile, İngiltere ve Fransa'ya elli senelik bir sulh muahedesi imzasını teklif ettiğini İngiliz gazeteleri yazıyor.

İstanbul, 23 (Hususî muhabirimizden) — Berlin'den gelen bir habere göre, Akdeniz havzasına dair mühim görüşmeler yapmak üzere, Yugoslavya başvekili M. Milân Stoyadinoviç yakında Londraya gidecektir.

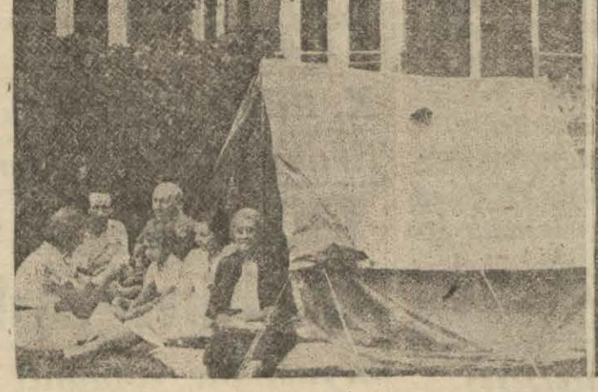

İspanya mücadelelerinden intibalar..

Çok kanlı muharebeler oluyor

Urugvay-Madrid münasebatı kesildi. Ingiltere telâşta.

Âsi general, Hitler'e hayran olduğunu söyledi.
Urugvay konsolosunun 3 kız kardeşi öldürüldü.

Montovidoo, 23 (Radyo)— Hükûmet, Madrid'deki elçilik memurlarına, elçiliği kapatarak İspanyol topraklarını terketmelerini bildirmiştir.

- Sonu 6 ıncı sahifede -

İngiltere kralının Türkiye ziyareti ve İtalya

Belgrad, 23 (Radyo)— İngiltere Kralı Sa Majeste Sekizinci Edvard'ın Yugoslavya, Yunanistan ve Türkiye'yi ziyaretinin Roma'da uyandırdığı asabiyet henüz zail olmamıştır.

İngiltere kralının bu seyahati, Roma mahafilinde, İtalya'ya karşı ademi itimad şeklinde tefsir edilmektedir.

İngiltere kararsızlık içinde değildir

Berlin, 23 (Radyo) — Alman gazeteleri, Akdeniz seyahatinden dönen Samuel Hoar'ın beyanatına ehemmiyet vermekte ve İtalya'nın bu beyanatı dikkatle okuyacaklarını yazmaktadırlar.

Berliner Tagablet diyor ki:

«Hiçkimse, İngiltere'nin Akdeniz mes'elesinde kararsızlık içinde bulunduğunu söyliyemez.»

Italya kralı ve Mussolini Habeşistana gidecekler

Kral, 1937 senesi ortalarında mukaddes Aksum şehrinde Habeş imparatorluğu tacını giyecek.

Belgrad, 23 [Radyo] — Roma'dan gelen haberlere göre, bugünkü kabine içtimaında, M. Mussolini arkadaşlarına izahat vermiş ve İtalya'nın deniz ve hava teslihatına büyük ehemmiyet atfettiğini söylemiş, silâhlanmak için her türlü fedakârlığın yapılacağını ilâve eylemiştir.

M. Mussolini, mevaddı ibtidaiye temini hususunda, bundan böylede evelce alınan tedbirlerin devam edeceğini bildirmiş ve Habeş harb nın bidayetlerinde tesis edilen harb iktısadiyatı komiserliğinin feshedilmiyeceğini, iktısadiyatın askerî mürakabe altında bulunacağını söylemiştir.

Belgrad, 23 [Radyo] — İtalya kralı Viktor Emanoel, 1937 senesi ortalarında Habeşistan'ın mukaddes Aksum şehrine giderek Habeş imparatorluğu tacını giyecektir. Kralın seyahati için İtalya'nın şimalindeki şimendifer sanayi fabrikalarında hususî vagonlar yaptırılmakta olduğu ve M. Mussolinin'de krala refakat ederek Habeşistan'a gideceği söylenmektedir.

Suriye heyeti geldi

Heyet reisi, Suriye, Antakya ve İskenderun işleri hakkında ne dedi?

İstanbul, 23 (Hususî muhabirimizden)— Paris'te, Suriye-Fransa muahedesini imzahyan Suriya murahhas heyeti bugün Semplon ekspresi ile şehrimize gelmiştir.

Delegasyon reisi Haşimületaşi, gazetecilere beyanatta bulunarak demiştir ki:

— İstiklâlimizden sizin de bizim kadar memnun olduğunuza şüphem yoktur. Rabıtamız, 1300 seneliktir. Terakkinizden fevkalâde memnunuz. Şam'a gider gitmez, demokrasiye müstenid bir meclisi meb'usan, reisicumur ve kabine intihap edeceğiz ve ordu teşkil edeceğiz.

Fransa'nın Suriye'deki hakkı, iki sene zarfında bize geçecektir. İskenderun ile Antakya'ya, Fransa mahallî muhtariyet vermişti; şimdiden sonra bu hakka Fransa yerine Suriye nezaret edecektir.

Cenevre tiyatro sahnesinde (!)

Italyan'ları sinirlendiren bir darbe!

Habeş murahhasları müzakerelere girebileceklerdir. Urugvay-İspanya münasebatının kesilmesi telâş uyandırdı.

Cenevre, 23 (Radyo) — Cenevre'de, bir tiyatro darbesini andıran âni bir karar verilmiştir. Bu karar, 9 lar komitesinin Habeş murahhaslarının selâhiyeti mes'elesini Lâhey hakem mahkemesine sevkten sarfınazar kararıdır. Bu hâdise üzerine, Habeş murahhaslarının bütün selâhiyetlerini kullanarak asambleye iştirakleri pek tabiîdir.

Paris, 23 (Radyo) — Uluslar sosyetesi mesaili, devletlerin nazarı dikkatini celbetmekte berdevamdır. Cenevre'de bilhassa bazı devletler arasındaki müzakerat nazarı dikkati celbetmektedir.

Habeş murahhaslarının asambleye iştirak ve ademi iştiraki, vaziyete hâkim olmuş ve müzakeratın hüsnü cereyanını bozmuştur.

Bu akşam üzeri yapılan toplantıda, 9 lar komitesinin raporu asambleye verilecektir.

9 lar komitesi, Peru murahhasının riyasetinde toplanmış ve bu içtimada M. Eden ile M. Delbos da hazır bulunmuştur.

Havas ajansının Cenevre muhabirine göre talî adlî komitesi

— Sonu 6 ıncı sayfada—

Irlanda ile ticaret anlaşması

Yugoslavya'dan da heyet geliyor

İstanbul, 23 (Hususî muhabirimizden) — Londra'da bulunmakta olan İktısad Vekâleti müşavirlerinden Faik Kurdoğlu'nun riyasetindeki İktısad heyetimiz, Irlanda mümessilleri ile Türk - Irlanda ticaret muahedesi için müzakerelere devam etmektedirler. Tanzim edilen muahedenin bugünlerde imzalanması muhtemeldir.

İstanbul, 23 (Hususî muhabirimizden) — Yugoslavya hükûmeti ile hükûmetimiz arasında bir ticaret muahedesi tanzimi için Yugoslavya ticaret nezareti umumî kâtibinin riyasetinde bir heyet, yakında Ankara'ya gelecektir.

Fuarımızın, belediye reisimizin ağzından dinlediğimiz ferahlı bir muhasebesi

Gelecek yıla hazırlanalım!

İzmir'e Türkiye içinden 103,588 ziyaretçi geldi ve 2 milyon lira para bıraktılar. Ecnebi firmaların da rağbeti artmıştır.

Evelki günkü ziyafetten sonra gazino kapısında bir intiba..

— Yazısı 3 üncü sahifede —

Naim Güleç

mışsa da yakalanmıştır

...ahlerini de biraz ... alınmış, adliyeye verilmişlerdir.

Günün Telgraf Haberleri

Titulesko'nun Vaziyeti Fenalaşıyor

Yeni bir konsültasyon daha yapıldı..

Sen Moris, 23 (Radyo) — M. Titulesko'nun sıhhî ahvali daha fenalaşmıştır. Doktorlar yeniden bir konsültasyon daha yapmışlardır.

Lozan'dan profesör Brüstlen ve Paris'ten profesör Landuski ve biri Viyana, diğeri Zürihten mürekkeb konsültasyon heyeti henüz raporunu vermemiştir.

Sen Moris, 23 (Radyo) — Bu sabah, M. Titulesko'nun sıhhî ahvalinde hissedilecek bir salâh görülmüş ve hasta bir sütlü kahve içmiştir. Vehamet devam etmektedir ve henüz bir rapor verilmemiştir.

Belgrad, 23 (Radyo) — Sen Moris'ten gelen haberlere göre, Titulesko'nun sıhhatinde salâh vardır. Bugün ilk defa olarak bir sütlü kahve içmiş ve biraz kızarmış ekmek yimiştir.

Titulesko'yu zehirlediler mi?

Paris, 23 (A.A) — Soir gazetesinin hususî muhabiri Jules Sauervein ise B. Titulesko'nun zehirlenmiş olduğu iddiasında ısrar etmekte ve bunu ispat edecek ortada yirmi vesika bulunduğunu söylemektedir.

M. Sauervein demiştir ki:

— M. Titulesko her zaman "Dost bir hükûmetin bana vermiş olduğu malûmat sayesinde neye mahkûm olduğumu biliyorum. Beni zehirle öldürmeğe mahkûm etmişler. Romanya'da son seneler zarfında vukua gelmiş olan siyasî cinayetlerden sonra beni kurşunla veya hançerle öldürmek büyük bir rezalet olacağından düşmanlarımın beni zehirle mahirane bir surette öldürmek istemeleri gayet tabiîdir. Ölümüm muhtemel olan sıhhatime hamledilecek, ve bu suretle herşey örtbas edilmiş olacaktır, demeyi itiyat edinmiş idi..,

M. Sauervein Malarya'nın yüksek mıntakaların saf havasına mukavemet edemiyeceğini ilâve etmektedir.

Halbuki M. Titulesko'nun Sent Moritze geldiği günden beri gittikçe bozulmaktadır.

Romen devlet adamının kanında milimetre mikâbı başına beş milyon kırmızı küreyvat yerine ancak bir milyon vardır ve M. Sauerveine göre kendisini kurtarmak imkânı yoktur.

Maçka

Kazasında büyük yağmur ve kasırga.

İstanbul, 23 (Hususî) — Trabzon vilâyetinin, Maçka kazasında büyük bir kasırga ve müteakiben şiddetli yağmur yağmış ve seller husule gelmiştir. Birçok evler evler sular altında kalmış, mevsim mahsulâtı büyük zararlara uğramıştır.

Süvarilerimiz

Viyana'da iyi neticeler aldılar..

İstanbul, 23 (Hususî muhabirimizden) — Süvarilerimiz, Viyana'da büyük bir muvaffakıyet kazanmışlardır. Onüç milletin iştirak ettiği yarışta, yüzbaşı Cevad ikinci gelmiştir.

Selânikte bir hareket oluyordu!.

Komünistler hükûmeti devireceklerdi.

İstanbul, 23 (Hususî muhabirimizden) — Atina'dan gelen haberlere göre, Makidonya'da gizliden gizliye hükûmet aleyhine propagandalar yapılmakta ve halk kıyama teşvik edilmektedir.

Yunan zabıtası, Selânikte, komünistlerin hükûmeti devirmek için tertibat aldıklarını keşfetmiş ve birkaç kişiyi tevkif eylemiştir.

Başbakan

Yakında gene İstanbul'a dönecek.

Ankara, 23 (Hususî muhabirimizden) — Başbakan İsmet İnönü ve Vekiller bu sabah şehrimize geldiler, istasyonda meb'uslar ve halk tarafından karşılandılar. Başvekil, Teşrinievvelin beşinde tekrar İstanbul'a gidecektir.

Vekillerimiz Samsun'da

Samsun, 23 (A.A) — İktısad ve Maliye Vekilleri Samsun limanına dün muvasalat ettikleri halde fırtınanın şiddetinden karaya çıkamamışlar, ancak bugün çıkabilmişlerdir.

Vekillerimiz şehrimizde tetkiklerde bulunduktan sonra maiyetlerindeki zevatla birlikte yollarına devam etmişlerdir.

Moskova'da

Sporcularımız şerefine bir ziyafet..

Moskova, 23 (A.A) — Voks cemiyeti başkanı B. Arssev Türk spor heyeti şerefine bir kabul resmi tertib etmiştir. Bu heyet mensupları Türk maslahatgüzarı Türkiye büyük elçiliği erkânı, Sovyet Rusya beden terbiyesi kurumu başkanı, Karcenko, Dış İşleri Bakanlığı birinci şark bürosu şefi Zuckerman, Dış İşleri Bakanlığı yüksek memurları, Türk ve Sovyet gazetecileri kabul resminde hazır bulunmuşlardır.

B. Cevdet Kerim ile Arossev nutuklar teati etmişlerdir.

B. Cevdet Kerim Moskova Sovyet ikinci başkanı Melbard tarafından kabul olunmuştur.

Portekiz

Ademi müdahale Komitesine İştirak edecek..

Cenevre, 23 (Radyo) — Eden ile Portekiz Hariciye nazırının mülâkatından sonra, Portekiz ademi müdahale komitesine iştirak edeceğini bildirmiştir.

Afyon işleri

İstanbul, 23 (Hususî muhabirimizden) — Tahran'a gitmiş olan heyetimiz, afyon satışları hakkında İran'la bir muahede yapacaktır,

İtalyan'lara göre, Fransa'da vaziyet hâlâ nazik!

Fransa ve İngiltere, Faşist aleyhtarlarının temayüllerine kurban olmakta imişler!

Paris, 23 (Radyo) — Cuma günü Elize'de yapılacak kabine içtimaından sonra o gün akşam M. Dikson Cenevre'ye gidecektir.

Roma, 23 (Radyo) — Rejima Faşist gazetesi, Cenevre hâdiselerinden bahsederken:

— Fransa ve İngiltere, bazı siyasî mahafilin Antifaşist temayüllerinin kurbanı olmakta devam etmektedirler.

İtalya'yı İngiltere ve Fransa'nın Cenevre'de ne yaptıkları alâkadar etmez. İtalya; ciddî şahsiyetlerle teşriki mesai edebilir. Yalnız İtalya olmadan Cenevre'de hiçbir iş görülemiyeceğini derhatır ettiririz.

Demiştir.

Roma, 23 (Radyo) — Paris'ten gelen yeni haberlere göre, Fransa'nın dahilî vaziyeti Amele-Patron mes'eleleri yüzünden nazik bir safhadadır.

Yukarı Marn'de ve Möz'de yeniden birçok fabrikaların amele tarafından işgal edildiği bildirilmektedir.

Grevin genişlemesi dahilî vaziyeti mühlik bir safhaya sokmaktadır.

Paris, 23 (A. A) — Jour gazetesinin haber verdiğine göre, Paris ve Banliyosunun çikolata fabrikalarında çalışan 6000 amele grev ilân ederek fabrikaları işgal etmişlerdir.

Hava tehlikesini Bilen vatandaşlar..

Ankara, 22 (A.A) — Hava tehlikesini bilen üyeler listesi:

13422 B. Timur Mustafa oğlu Cihanbeyli'den 20, 13423 Mehmed 20, 13424 Mehmed Hacı oğlu 20, 13425 Mehmed ağa Amasya'lı 20, 13426 Ahmed Kabasakal'ın 20, 13427 Raşid 20, 13428 Hacı Ahmed 25, 13429 Osman Çatak'lı 30, 13430 Rasim 25, 13431 Akif 20, 13432 Ahmed Özbilgi 20, 13433 Halil Burunlu oğlu 20, 13434 Cevdet Furuncu 20.

K. itilâf ve Balkan ittifakı murahhasları.

Dün gece Cenevre'de mühim toplantı yaptılar

Siyasî bir toplantı olarak telâkki edilen ziyafette Rüştü Aras ve Ş. Kaya bulundu

Belgrad, 23 (Radyo) — Yugoslavya'nın Paris elçisi ve Uluslar sosyetesinin 17 inci toplantısında Yugoslavya başmurahhası M. Porimoviç, bu gece Küçük itilâf ve Balkan antantı murahhasları şerefine bir ziyafet vermiştir.

Ziyafette, Tükiye Hariciye Vekili Dr. Tevfik Rüştü Aras, Dahiliye Vekili Şükrü Kaya, daimî murahhas Necmiddin Sadık, Çekoslovakya, Romanya Hariciye Nazırları ve hariciye müsteşarları, Yunanistan hariciye müsteşarı ve Paris sefiri M. Politis bulunmuşlardır.

Bu ziyafet, küçük antant ve Balkan antantı murahhaslarının siyasî bir toplantısı olarak telâkki edilmekte ve Cenevre'de bu toplantıya büyük ehemmiyet atfedilmektedir.

Samuel Hoarın beyanatı

Ingiliz donanması her zamandan daha kuvvetlidir

Kıbrıs'ta yeni hava ve deniz üssü yapılacak. İngiltere Akdeniz'den vaz geçemez.

Londra, 23 (A.A) — Akdeniz teftiş seyahatından dönen Sir Samuel Hoar matbuata şu beyanatta bulunmuştur:

— " İngiltere Malta'yı bir istinad noktası olarak kullanmaktan hiçbir zaman vaz geçmiyecektir. Britanya hükûmeti Akdeniz'deki kuvvetlerin muvazenesini imparatorluğun müdafaa hatlarını emniyet altına alabilmek için yeni duruma uydurmak arzusundadır.

Kıbrıs adasının süel bakımdan istikbali de tetkik edilmektedir. Kıbrıs'ta gelecekte inkişaf edecek bir modern liman yapmak icabedecektir.,,

Sir Samuel Hoar bundan sonra İmparatorluk müdafaa hatlarının himayesi hakkında ki İngiliz kararının hiçbir kimseye karşı tehdidi tazammun etmediğini kaydetmiş ve demiştir ki:

" Zira İtalyan matbuatına İngilterenin Akdeniz siyasasına bir vüzuh vermesi ve diğer Akdeniz devletlerine ve bu arada Fransa ile İtalya'ya beyanatta bulunması lâzımgeleceği hakkında makaleler okuyorum. Böyle bir beyanata lüzum gösterilmesi mutlak bir süitefehhüm mevcut olduğunu isbat eder. Akdenizde yeni hiçbir sıyasamız yoktur. Siyasal hattı hareketimiz değişmemiştir. Yakın bir gelecekte bütün Akdeniz devletleriyle mümkün olan en iyi münasebetler temin edeceğimizi umuyoruz. Fakat bu arzu ve ümidimiz bize irtibat hatlarımızı mümkün olduğu kadar emin bir surette temin ihtiyacımızdan kurtaramaz.

Kıbrıs'n süel hava hareketleri bakımından mühim olduğunu söyliyen Sir Samuel Hoar, bu adanın Akdeniz'de mühim bir rol oynıyacağını söylemiş, seyahatinin evvelemirde muhtelif sınıf harb gemilerini teftiş, zabit ve gemicilerle temasa ve sonra son 12 ay zarfındaki hâdiselerden elde edilen tecrübeden istifadeye matuf olduğunu bildirmiş ve bu seyahatın kendisine Akdeniz müdafaasındaki zayıf noktaları tesbit ve müşahedeye ve bu hususta alınacak tedbirleri tayine imkân vermiş bulunduğunu ilâve eylemiştir.

Deniz bakanı sözlerinin sonunda kanaatımca İngiliz donanması bugün her zamankinden daha kuvvetlidir, demiştir.

Yugoslav Murahhasları.

Romanya kralı tarafından kabul edildi.

Belgrad, 23 (Radyo)— Beynelmilel Ticaret konferansına iştirak eden Yugoslav murahhas heyeti Sinaya'da Romanya Kralı Karol tarafından kabul edilmiştir. Yugoslavya meb'usan meclisi reisi ve murahhaslar Krala takdim edilmişlerdir.

Kıskançlıktan Karısını öldürmüş.

İstanbul, 23 (Hususî muhabirimizden) — Balat'ta oturan balıkçı İshak, karısı Safiye'yi kıskançlık yüzünden öldürmüştür.

Doğu illerin imarı

Dünkü harabezarlar da bugün Türk mamureleri ve medeniyeti kuruluyor

Erzurum, 22 (A.A) — Müfettişlik doğu mıntakasındaki gezisinden dönen 3 cü umumî müfettiş Tahsin Üzer gezisi hakkındaki intibaını Anadolu Ajansı muhabirine şu suretle anlatmıştır:

Doğu illerimizde yer yer kalkma ve genişleme hareket ve faaliyetlerine memnuniyetle şahit oldum. Bilhassa yol ve yapı işleri sür'atle ilerlemektedir. Transit yolu da bu meyandadır. Yeni teşekkül eden Patnus kazası merkezinde hükûmet dairesi inşaatı bir aya kadar üzeri örtülmüş bir hale getirilecektir. Burada birde tayyare şehitleri abidesi yapılmaktadır. Harap Patnus pek yakında küçük bir mamure olacaktır. Şimdi çarşısı ve yolları kurulmaktadır.

Karakösede on beş güne kadar elektrik tenviratına başlanacak, cumuriyet bayramında töreni yapılacaktır. Burada da büyük bir Halkevi, bir orta mektep yapılıyor. Cumuriyetin eseri olan yeni mektebde tedrisata Cumuriyet bayramında başlanacaktır.

Burada ayrıca bir un fabrikası ile sıhhî ve fennî şeraiti haiz bir hamamın inşaatı bitmek üzeredir. Karaköse şimdi medenî bir şehir çehresi gösteriyor.

Kars'da arazi tevzi ve temlik işlerinin arkası alınmıştır.

G. Metaksas

Bugün bir nutuk söyliyecek

Belgrad, 23 (Radyo) — Yarın, Atina'nın en büyük meydanında muazzam bir miting yapılacaktır. Başvekil general Metaksas, münakalât nezareti balkonundan mühim siyasî bir nutuk iradedecektir.

Belçika'da vaziyet

İspanya'ya silâh kaçırılmaması için tedbirler alındı. Bazı menfî hareketler görüldü. Mitingler tahdid edildi.

Paris, 23 (Radyo) — Silâh kaçakçılığı İsviçre - Fransız hududlarında devam etmektedir. Kroşe ve Sambaş isminde iki maruf kaçakçı cürmümeşhud halinde tutulmuştur.

İsviçre zabıtası Cenevre'de M. Fose isminde bir tüccarı da tevkif etmiştir.

Bu şebekenin kaçırdığı silâhlar, Fransa yolile Madrid'e sevkedilecekti.

Brüksel, 23 (Radyo) — Belçika zabıtası taharriyatta devam etmektedir. Birçok yerlerde ve bilhassa Brüksel civarında gizli silâhlar bulunmuştur.

Liyej zabıtası şüpheli mahafilde taharriyat yapmıştır.

Brüksel, 22 (A.A) — Siyasal mahafil M. Van Zeland'ın bu akşam toplanmıya davet ettiği kabine konseyine büyük bir ehemmiyet atfetmektedirler. Tahmin edildiğine göre, Konsey İspanya'ya yapılan gizli silâh ihracatı ve Belçika'daki bazı menfi hareketlerle meşgul olacaktır.

Madrid hükûmeti delegesi Hnexanın Brüksel -- Anvers treninin bir kompartimanında kaybettiği çantanın tetkiki neticesinde anlaşıldığına göre, Belçika işçi partisi genel sekreteri Jean Dolvigne İspanya kızıl ordosu ile Belçika silâh fabrikatörleri arasında mutavassıtlık etmektedir.

Müddeiumuminin açtığı tahkikat neticesinde bir gizli silâh ve cebhane fabrikası ile içinde külliyetli miktarda harb malzemesi bulunan bir depo meydana çıkarılmıştır.

Brüksel, 23 (A.A) — Polis müddeiumuminin emrile Sarlsua'daki millî lejyon binalarında araştırma yapmıştır.

Brüksel, 23 (A.A) — Belçika Adliye Bakanı neşrettiği bir tamim ile, silâh taşımayı yasak etmiştir. Ayni tamim ile içtimalar ve nutuk iradı birtakım şartlara tâbi kılınmıştır.

İthalât ve ihracat vaziyetimiz..

İstanbul, 23 (Hususî muhabirimizden) — Ticaret müdürlüğünün neşrettiği istatistiğe göre, sekiz aylık ithalâtımız 53 küsur milyon lira, ihracatımız ise 37 milyon liradır. Ancak bu sekiz ay, ihracat mevsimine tesadüf etmemektedir.

Yeni kitaplar

"Çıplaklar...,,

Roman: Refik Ahmed Sevengil Vakit kitabevi

Mükemmel ve muktedir bir edebiyat muallimi olarak tanıdığımız Refik Ahmed Sevengil, ayni zamanda tiyatro tenkidlerindeki çok kuvvetli ve derin görüşlerile de maruftur. Onun kendine mahsus pek sevimli ve şen sohbetleri gibi, eserleri de tanıyan ve okuyanları hem memnun hem alâkadar eder.

Refik Ahmed bu yıl edebiyatımıza roman vadisindeki ilk eserini verdi. Bugün insan yaşının ilk olgunluk devresinde olan bu kıymetli edip, zaten pek erken olgunlaşmakla tanınmıştı. Bu itibarla onun romanı yaşının gençliğine rağmen olgunluğunun en yüksek zamanında yazılmıştır.

İçtimaî hayatımıza aid kuvvetli görüşleri, bugün aramızda yaşayanların mükemmel profilleri, yeni hayatın tam ve mükemmel dekorları, yeni duyuşlar ve yeni arzular bu romanda çok güzel ve denebilir ki eksiksiz derecede aks ettirilmiştir. Orada dünün bugünle, hattâ bugünün yarınla olan ayrılık çizgilerini bariz bir surette görebiliyoruz. Sürükleyici, meraklı ve hattâ ilk bakışta insanın içini gıcıklayan bir mevzuu vardır. Üslûbu ise Refik Ahmed'in o orijinal sohbetleri kadar doyulmaz bir çeşniye maliktir. Son zamanlarda bazı yeni kalemlerin yenilik iddiasile yaptıkları yapmacık yazış tarzı, acayip teknik, tuhaf mevzular ve düşünüşler orada yoktur. Orada bu gibi aksaklıklar içinde bunalan bir okuyucu derhal:

— Hay allah razı olsun, aradığım buydu.

Demektedir.

(Çıplaklar) ın mevzuundan uzun uzadıya bahsetmek hem imkânsız, hem de manasızdır. Çünkü bu roman mevzuun tahammülünden başkaca hiçbir fazla veya eksik satırı olmamakla diğer birçok eşlerinden ayrılır. Böyle bir roman hakkında fazla yazmak ta, onu sıkıştırarak karie tanıtmağa çalışmak ta kabil olamaz.

Güzel bir hacim ve, biçimde temiz ve, son garp eserleri gibi, kartonsuz bir cild içinde olan bu kitap romana susayan kariler için güzel bir vahadır.

Romanın en bariz tarafı hiç şüphesiz bugünkü hayatı tam manasile aksettirmesidir. Esasen devirlerini aksettirmiyen eserler ömürlü olmadıkları gibi devirlerini aksettiren eserleri de ancak Refik Ahmed gibi derin görüşlü, kültürlü, tam manasile edip muharrirler yazabilirler.

Gelenler

Kadastro ve Tapu Fen heyeti reisi Halid Ziya ile Sovyet Rusya'da tetkik seyahatine çıkan şehrimiz Erkek Lisesi Müdürü Hilmi dün Konya vapurile İstanbul'dan şehrimize gelmişlerdir.

ELHAMRA

Yarın matinelerden itibaren yeni mevsimin ilk büyük filmi

Gönül Dedikoduları

MARTHA EGGERTH

Georg Aleksander — Feliks Bressat — Frnst Verebes

Paramunt Jurnalda: İspanya dahilî harbı V. S.

ŞEHİR HABERLERİ

Fuarımızın, belediye reisimizin ağzından dinlediğimiz ferahlı bir muhasebesi

Gelecek yıla hazırlanalım!

Arsıulusal İzmir Fuarı, evelki gece saat ikide kapanmıştır. Fuarın kapanışı münasebetile Belediye ve Fuar Komitesi Reisi Dr. Behçet Uz, gece Fuar radyosunda Fuarın kapanışı hakkında bir nutuk irad etmiştir. Fuardaki pavyon sahipleri, dün pavyonlardaki eşyalarını kaldırmışlardır. Kültürpark, halkın eğlence ve istirahatine daima açık bulundurulacaktır. Bir muharririmiz, Belediye ve Fuar Komitesi Reisi Dr. Behçet Uz'u görerek ihtisaslarını sormuştur. Dr. Behçet Uz, şu beyanatta bulunmuştur:

— Bu yıl sevgili Başbakanımızın uğurlu elile açılan Arsıulusal Altıncı İzmir Fuarı dün akşam kapanmış bulunuyor.

Yeni yerinde ve çok kısa bir zamanda hazırlanmış olan Fuardan bu yıl da umduğumuz güzel neticeleri aldık. Fuarın geçen üç yıl içinde vardığı neticelerle bu yıl alınan neticelerin her bakımdan daha üstün olduğunu memnuniyetle söyliyebilirim.

Bunu daha iyi anlıyabilmek için üç yıllık vasatile İzmir 6 ıncı Arsıulusal fuarının yarattığı hareketleri rakkama müstenden karşılaştıralım:

	3 Yıllık vasatî	6 ıncı İzmir fuarı
Fuarın kurulduğu saha	26,600 M. Mu.	60,600 M. Mu.
Fuarı gezenler	279,150	361,527
İştirak eden yerli firmalar	143	410
„ „ Millî müesseseler	29	46
„ „ Ecnebi „	31	41
„ „ Ecnebi devletler	3	3
Ecnebi memleketlerden gelenler (935 Senesinde)	2840	3210

Bu yıl fuarı gezen 361,527 kişiden (103,588) ziyaretçi Türkiye dahilinden, 3210 ziyaretçi de muhtelif ecnebi memleketlerden gelmiştir. Bunların 22 gün içinde asgarî olarak şehrimize bıraktıkları para iki milyon lirayı geçmektedir. Yapılan şu mukayese son fuara ecnebi devletlerin iştiraki müstesna olmak üzere her bakımdan büyük bir terakki gösterdiğini açık bir şekilde ifade etmektedir.

Fakat bütün bu ilerilemiye rağmen cihanın gözlerini kamaştırmış bir inkılâb yapmış olan Türk ulusunun ve Kamâlist Türkiye'nin az zamanda her sahada elde ettiği büyük terakki hamlelerinin ve bilhassa kültürel, ekonomik ve endüstriyel sahalarda inkişafımızın güzel bir meşheri olan arsıulusal İzmir fuarının bu işi tamamen başardığını iddia etmek doğru olamaz.

Bu ciheti büyük Başbakanımız fuarın açılma günü verdikleri çok kıymetli nutukta şu veciz sözlerle ifade ettiler:

"Fuar, gerek endüstri, gerek ziraat bakımından Türkiye'yi tamamile temsil edemiyor. Varlığımız, bu gördüğümüz eserlerden fazla, hem çok fazladır. „

Milâd'dan 30 asır evel de Türk'ün malı olduğu tarih tetkiklerile ve Ege mıntakasında meydana çıkarılmış ve halen mevcut eski asar ile teeyyüd eden güzel İzmir'de kurulan bü fuar önümüzdeki yıllarda daha çok yükselmiye ve genç Türkiye Cumuriyetinin olgun varlığını daha kuvvetli bir şekilde temsil etmiye namzettir.

Büyük Başbakanımızın arsıulusal İzmir fuarının hangi hedefe doğru gideceği hakkında hepimiz için irşadkâr direktifleri ihtiva eden sözleri bunun en kuvvetli müeyyedesidir:

(Fuarı, bütün memlekete şamil büyük bir toplantı yeri ve arsıulusal büyük kıymeti haiz, Türkiye'yi tanıtacak bir vasıta haline gelmesi için vilâyetlerin, İzmir vilâyeti de dahil olduğu halde, daha fazla çalışması lâzımdır. Biz, aranızda hükûmetin mes'ul adamı olarak bunu söylerken, gelecek seneler daha iyi çalışacağımızı söz vermiş oluyoruz.)

Biz sayın Başbakanın bu direktiflerinden aldığımız kuvvet ve ilhamla arsıulusal fuarın yükselmesi için bütün imkânlarımızla çalışmakta devam edeceğiz.

Fuar bir taraftan millî sanayi ve ziraat bakımından memleketimizi lâyıkile temsil edecek varlığa doğru yükselirken diğer taraftan arsıulusal iştiraklerin fazlalaşmasına ve cumuriyet hükûmetimizin dış iktısad siyasetine uygun bir mükemmeliyet almasına çalışılacaktır.

Bu hususta da hükûmetimizden azamî müzaheret görmekte devam edeceğimiz tabiîdir.

Fuarın yeni ve daimî yerinde pek acele hazırlanmış olmasına rağmen heyeti umumiyesi itibarile arzettiği mükemmeliyet İzmir'i ziyaret eden büyüklerimizle beraber içten ve dıştan gelen ziyaretçilerin memnuniyetini mucib olmuştur. Arayerde görülen ufaktefek kusurların önümüzdeki yıl ortadan kaldırılacağı muhakkaktır. Başta sayın valimiz olmak üzere belediyemizin ve fuar komitesinin şehrimize gelen ziyaretcilerin istirahatını temin için aldığı tertibat çok müsbet neticeler vermiştir.

Fuar günleri içinde İzmir'e içten ve dıştan gelen 106,000 ziyaretciden hemen hemen esaslı hiçbir şikâyet işitilmemiştir. Bu hususta İzmir polisinin gösterdiği vazifeşinaslık cidden öğülmeğe değer. Ziyaretcilerin daha fazla memnun kalmaları için gelecek yıllar alacağımız tedbirlerde daha büyük isabet görülecektir.

6 ıncı İzmir arsıulusal fuarının İzmir'de yarattığı belli başlı hareketlerden biri de tamamen terbiyevî ve içtimaî mahiyettedir. Fuar münasebetile davet ettiğimiz İstanbul şehir opereti artistleri verdikleri güzel temsillerle fuarın ve şehrimizin canlılığını arttırdılar. Bir taraftan vahşi hayvanlar sirki, çocuklarımız ve halkımız için cidden istifadeli olmuştur. Kültürpark içinde yaptığımız büyüklere ve küçüklere mahsus oyun yerlerinin büyük mikyasta rağbet gördüğüne şahit olduk. Fuarın umumî atraksiyonunu gelecek sene artırmıya çalışacağız. Yalnız İzmir ve Ege bölgesinde değil, bütün yurdumuz içinde büyük turistik bir hareket uyandıran fuarın her yıl artan bir rağbet görmesinde Devlet Demiryollarımızın ve deniz yolları işletme idaresinin yaptıkları şayanı şükran tenzilâtın büyük bir hissesi vardır. Fuar için yapılan tenzilâtlı biletlerle yurddaşlarımız yurdumuzu ziyarete gelenler İzmir'i ve fuarı görmekle beraber yurdumuzun her tarafını ziyaret imkânını da kazanmaktadırlar.

Nitekim bu sene İzmir'e gelen binlerce ziyaretçiden hemen hepsi İstanbul'a ve diğer istikametlere dağılmışlardır.

Fuar 22 Eylûlde kapanmasına rağmen Kültürpark bundan böyle daimî olarak açık kalacaktır.

Burada muhtelif atraksiyonlarla halkın istirahatini ve eğlencesini teminde devam edeceğiz. Ayni zamanda Kültürpark gazinosu da daimî surette açık bulundurulacaktır.

Kültürpark plânında mevcud müesseselerin de kurulmasına ve ağaç dikilme işlerine ayni hararetle devam edeceğiz.

***

Fuar komitesi, dün akşam Belediyede toplanarak bu sene Fuardan elde edilen neticeleri tesbit etmiş ve önümüzdeki sene açılacak olan Fuar için şimdiden ne şekilde çalışılacağı hakkında kararlar almıştır.

Halkevi'nde işçilerle müsahabe

Şehrimizde bulunmakta olan İktısad Vekâleti İş Dairesi Müdürü Enis Behiç, İzmir'de muhtelif müesseselerde çalışan işçilerle Halkevi salonunda bir müsahabede bulunmuştur. Bu toplantıda Haziran 937 de tatbike başlanacak olan İş kanununun muhtelif hükümleri hakkında işçilere izahat vermiş ve kendilerile müdavelei efkârda bulunmuştur.

Acaba nereye gitti?

Üç, dört yaşlarında Yılmaz isminde beyaz, kara kaşlı kara gözlü bir çocuk kaybolmuştur. Bu yavru Halkevi kütüphanesinde Hüsnü'nün çocuğudur. Babası zabıtaya müracaat etmiştir.

Avni Doğan

Dün akşam İzmir'den ayrıldı.

Avni Doğan

Kastamoni valiliğine tayin edilmiş olan Yozgad saylavı ve İzmir eski Parti başkanı değerli arkadaşımız Avni Doğan, dün Deniz yollar işletme idaresinin Güneysu vapuru ile İstanbul'a gitmiştir. Oradan Kastamoni'ye geçerek yeni vazifesine başlıyacaktır. Avni Doğan vapurda, vali Fazlı Güleç ile müstahkem mevki kumandanı, belediye reisi doktor Behçet Uz, vilâyet umumî meclisi ve şehir meclisi azalarından birçok zevat ile C. H. P. işçi, esnaf kurumları birliği heyeti azaları ve birçok dostları tarafından samimî bir şekilde teşyi edilmiştir.

Avni Doğan'ın yeni vazifesinde de muvaffak olacağını şüphesiz sayıyoruz. Hayırlı yolculuklar dileriz.

Yolcular için

Vapurdan çıkma kolaylığı..

Türk limanlarından İzmir'e gelen Türk vapurlarının limanda demirledikten sonra yolcularını kolayca çıkarmak için yeni bir usul bulunmuştur.

Vilâyetle gümrük başmüdürlüğü ve liman reisliğinin antant kaldıkları bu şekle göre Türkiye limanları arasında işliyecek Türk vapurları, İzmir limanına gene kıçtan yanaşacak, fakat şatlarla vapurun merdivenine kadar bir yol vücuda getirilecektir. Yolcular, şatlardan vücuda getirilen yoldan karaya çıkacaklardır. Vapura binecek yolcular da gene bu yoldan geçerek vapura bineceklerdir.

Bu hususiaki karar, İktısad vekâletince de kabul edilmiş ve emri şehrimizdeki alâkadarlara tebliğ edilmiştir.

Bu suretle yolcuların sandallarla çıkarılması zorluğu ortadan kaldırılacak ve sandallar, yalnız ecnebi vapurlarile rıhtım arasında yolcu taşıyacaktır.

Ölüm

Hapishane hekimi Miralaylıktan mütekait Mazhar, kalb hastalığından ölmüş ve cenazesi dün, merasimle kaldırılmıştır. Bir askerî müfreze ile polis ve belediye zabıtası müfrezeleri, merhumu seven bir çok zabit ve hekimler merasime iştirak etmişlerdir.

Kederli ailesine taziyetlerimizi sunarız.

Vapur ücretleri

Talebe velileri Şikâyet etti...

Karşıyaka'daki mekteplere İzmir'den ve İzmir'deki mekteplere Karşıyaka'dan giden talebenin bilet ücreti mes'elesi yüzünden bir ihtilâf çıkmıştır. Liman işletme müdürlüğü, talebelerin vapurlarla gelip-gitme zamanlarının muayyen olması esası üzerinde durmuş ve bazı seferler için talebe bileti verilmesini, bu seferler dışında kalan seferlerde talebelerden tam ücret alınmasını kararlaştırmıştır. Fakat bu karar, talebe velilerinin haklı şikâyetlerine sebebiyet vermiştir. Talebe velileri, geçen senelerde olduğu gibi talebelerden muayyen seferler için talebe ücreti alınmıyarak bütün seferlerde talebe olduğunu isbat edenlerden tenzilâtlı talebe bileti aranmasını istemektedirler.

Liman işletme müdürlüğü, bu şikâyet üzerine tetkikata başlamıştır.

Borsada

Üzüm satışları:

Ç.	Alıcı	K.	S.	K.	S.
1271	Jiro ve şü.	7		20	
739	İnhisar ida.	6		8	625
501	M J Taranto	8	75	18	50
477	T Debbas	5	50	12	50
368,5	H Alyoti	7	50	14	50
347	A R Üzümcü	8	75	11	625
241	18 S Süley.	9		17	
234	P Paci	6	25	7	75
231	K Kâzım	9		14	
208	Ü Kurumu	11	50	19	
166	Manisa B ko.	8	50	16	50
145	Beşikçi z. bi.	8	625	13	50
143	B Alazraki	13		18	50
132	D Arditi	10	50	14	
127	M ve H Ce.	8	25	11	25
112,5	H Güneş	9		12	50
89	Y İ Talât	12		14	
88	F z. Abdul.	14	25	15	
66	J Tara mah.	10		11	75
59	Ş Riza ha.	8	875	12	75
57	S Emin	9	25	11	75
50	H. Alanyalı	9	50	13	25
36	Vitel	12		14	50
36	M Ali M	15		17.	50
34	Albayrak	9	75	9	75
25	Ş Remzi	13	75	13	75
11	Kaptan Ali	14	50	14	50
3,5	Ş S Galip	16		16	
5997,5	18 T.	Yekûn			
138297		Eski yekûn			
144294,5	18 T.	U. yekûn			

İncir satışları:

Ç.	Alıcı	K.	S.	K.	S.
562	Tütsü ile te.	7		14	
297	H Şeşbeş	7	50	11	
169	B Franko	6		9	
150	D Arditi	7	375	9	50
100	N Benmayor	9	50	9	50
95	B Alazraki	9	375	9	375
74	Alyoti bira.	7	75	12	75
67	F Pakers	7		9	625
66	Ş Riza halef.	7	25	12	
49	A Papağna	7	75	9	25
26	İzzi ve Ali	7	25	11	25
19	S Süleymano.	7	50	15	
14	K Kâzım	8		8	
11	A Muhtar	8	25	8	25
1699					
85326					
87025					

Zahire satışları:

Ç.	Cinsi	K.	S.	K.	S.
385	Buğday	6	50	7	125
1359	Bakla	4	875	4	875
107	Burçak	4	4375	4	4375
9	Mercimek	6	75	6	75
442	Kumdarı	3	50	5	
50	Susam	14		14	
357	B pamuk	49	50	45	25
289	Ken. pala.	380		480	

Siyaset Ve Aşk

Edebî, Tarihî, macera romanı

123

Dük Lodovik biraz sustuktan sonra, Pibulet'in gözlerinin içine bakarak:

— Sen bu genci hiç sevmiyorsun değil mi? Diye sordu.

— Evet..

— Pekâlâ.. İşte bunun için, kendisini hiç sevmediğin için de bu gençle evlenmeyi istiyorum. Sen bu adamın zevcesi oldukça benim hayalimi sevmekte devam edeceksin, kalbinin alabileceği aşk, hep benim aşkım olacaktır!

Genç kız, bu sözleri başile tasdik ediyordu. Hasta Dük'te gülmekten kendisini alamıyordu.

Dük Lodovik:

— Maamafih, bu köy delikanlısı, seni çok seven, senden hiç mukabele görmiyen buna rağmen de seni herkesten kıskanan bu adam fena bir adam değildir, vasiyetnamemde de, babanın müsteciri bulunduğu çiftliği ve bir miktar para bırakıyorum. Dedi.

Fakat genç kız, hemen yerinden fırladı ve:

— Monsinyör, hayır.. Bunu istemiyorum. Bizim aramızda menfaat namına en küçük bir hâdise ve mes'ele olmamalıdır! Diye haykırdı.

Dük, bir işaretle kızı sükûna davet etti:

— Sus rica ederim! Dedi. Ben, senin maddi ihtiyaçlar endişesini hissetmeden yaşamaklığınızı istiyorum. Ayni zamanda Goderos'da gömülmek istiyorum. Cenazemin Paris'te kalmasını hiç istemiyorum Goderos'de hiç olmazsa arada sırada mezarıma gelecek ve belki de bir demet taze çiçek koyacaksın.. İhtiyarladığın zaman da ruhlarımız birbirini daha çabuk bulacaklardır!

Dük'ün bu itiraf ve kararlarını söylemek için sarfettiği gayret nihayeti buldu. Zavallı hastanın başı yastık üzerine düştü ve kendisi de bayıldı.

Pibulet, hastanın nabızlarını tuttu; nabızlarda hareket vardı; alnında da ince bir ter tabakası göründü. Pibulet heyecanla:

— Monsinyör! Monsinyör! Diye beyhude yere bir iki defa seslendi. Fakat hiç bir cevap alamayınca hizmetçiyi yanına çağırdı ve doktora koşmasını emretti.

Hizmetçi doktora giderken Dük kendine geldi, ayıldı. Pibulet'e dönerek:

— Bütün dostlarıma, hemen gelmelerini rica ediniz. Çünki.. Artık ölmek üzereyim... Dedi.

. . . . . .

O akşam, saat beşe doğru, hasta Dük Dö Lodovik'in şaşaalı ve gürültülü hayatının bütün şahitleri karyolanın etrafında toplanmışlardı:

Kora Pearl, Hortans Şnayder, Kont Germon, Kont Dö Latür Dö Pen, Kont Daru, Marki Dö Goliffet göze çarpiyor, Fakat Hanri Dö Buagemon yoktu, çünkü sekiz gün evel kıt'asına iltihak etmek üzere Cezayire gitmiş idi.

Hasta, çok güçlükle nefes alıyordu. Arada sırada gözlerini açıyor, ve:

— Boğuluyorum! Diye bağırıyordu.

Doktor, şakaklarını alkolle oğuşturuyor, teselli verici sözler söyliyordu.

Bir köşede, yalnız başına duran Pibulet ağlıyordu.

Karyolanın başında, Hortans vardı; başını sevgilisinin üzerine eğmiş, o da ağlıyordu.

Kora, ayakta ve erkekler arasında, bir hayalet gibi, derin bir sükûn ve hüzün içinde dolaşıyordu.

Gece ile beraber, hastada hezeyan başladı. Saat dokuza doğru dim-dik dikeldi. Gözleri şişe gibi olmuştu? Zavallı hasta alacak son nefesi de bulamıyordu. Hortans dayanması için omuzunu hastaya doğru arzetti. Hastanın gözleri bu son yardıma teşekkür için dilber Paris kadınına döndü; fakat ânî bir çığlık ile gene yatak içine ve cansız olarak düştü.

Hazır bulunanlar, endişe ve ıstırap ile karyolanın etrafına toplandılar. Doktor, alışkın bir tavırla yaklaştı, kalbi, nabızları yokladı, gözlerini yere indirerek, sâkinane:

— Dük Lodovik öldü! Dedi.

Bu uhrevi tebliğ üzerine Hortans dayanamadı; mevtanın üzerine kapandı, başını iki eli arasına alarak öpmiye ve:

— Lüdo, Lüdo! Seni ne kadar seviyorum! Diye bağırmağa başladı.

Pibulet, gündüzki itirafın gizli kalması için böyle hareket etmedi; doktorun ölüm haberini vermesi üzerine, olduğu yerde diz çöktü ve müteveffanın ruhu için duaya başladı.

. . . . . .

Bundan bir sene sonra, Goderos ta Pibulet, yani Anois Següre ile Jan Lebosgü'nün izdivaç merasimi yapıldı. Fakat, bu merasimde bulunanların hepsi de karı ve kocanın yüzünde bu izdivaçla tatmin edilmiş bir vaziyet göremeyişlerdi.

— SON —

ANADOLU

Günlük siyasal gazete

Sahip ve başyazganı
Haydar Rüşdü ÖKTEM
Umumî neşriyat ve yazı işleri müdürü: Hamdi Nüzhet

İdarehanesi:
İzmir İkinci Beyler sokağı C. Halk partisi binası içinde
Telgraf: İzmir — ANADOLU
Telefon: 2776 -- Posta kutusu 405

ABONE ŞERAİTİ
Yıllığı 1200, altı aylığı 700, üç aylığı 500 kuruştur
Yabancı memleketler için senelik abone ücreti 27 liradır
Her yerde 5 kuruştur
Günü geçmiş nüshalar 25 kuruştur.

ANADOLU MATBAASINDA BASILMIŞTIR

"Akşam,,

İstanbul'da çıkan "Akşam„ refikimiz on sekizinci yılını bitirmiş ve on dokuz yaşına girmiştir. Senelerdenberi değerli meslektaşlar elinde memlekete hizmet eden arkadaşımızı tebrik eder ve daha çok yıllar bu hizmette devamını dileriz.

Binlerce lira çalan bir hırsız tutuldu

İzini kaybetmiş,lord gibi yaşamış fakat sonunda!..

Aydın, (Hususî) — Şimdiye kadar İzmir'de bulunan Bayındırlık bakanlığı ikinci daire su işleri Aydın'a nakledilmiştir. Mühendis ve memurları dün Aydın'a gelmişlerdir. İlimizde, merkez ilçelerde birçok su ve sulama işleri vardır. Bu itibarle su idaresinin Aydın'a gelmesi Aydınlı'ları çok sevindirmiştir.

Aydın, (Hususî) — Haziran ayı içinde henüz Nazilli'de polis teşkilâtı yapılmadığından dört-beş hırsızlık vakası olmuştu. Bilhassa bunlardan ikisi çok enteresandı. Nazilli'nin en işlek caddesi olan Aydın caddesi üzerinde Arpazlı Mehmed'in evine gündüz kimse yokken hırsız girmiş konsol gözünde bulunan kasanın anahtarını alarak kasada 900 altın lira, 3000 banknot birkaç bin liralık mücevherat çalınmış, ayni saatte bu evin karşısındaki Alâiye'li Ali'nin evine de girerek birçok mücevherat aşırılmıştı. Hırsız bugün Cumuriyet polisinin eline düşmüştür.

İlk defa failleri meydana çıkmayınca İlbayımız, bu işin tahkikine Aydın Emniyet işyarı Hidayet'i memur etmiştir. Hidayet Nazilli'ye gidince hiçbir iz ve emare bulamamıştır. Yalnız Kastamoni'li Hamdi adında birisinin bir buçuk yıl evel Sultanhisar'ında gündüz hırsızlık yaparken cürmü meşhut halinde yakalanarak 10 ay hapis yattığını ve 7 ay zabıta nezaretinde kaldığını tesbit etmiştir. Fakat bu adamın ne hüviyeti, ne eşkâli malûm değildi.

Bunun üzerine Hamdi'nin hapishane arkadaşı kunduracı Hasan ele alınmıştır. Bundan Hamdi'nin Nazmiye adındaki karısının bu hırsızlıktan evel çok perişan bir halde olduğu halde hırsızlıktan sonra çok şık ve düzgün bir halde Nazilli'ye geldiği öğrenilmiştir. Nazmiye Nazilli'de Dalyan palas otelinde kalmış, sonra Hamdi gelerek karısını almış İstanbul'a göndermiştir. Emniyet işyarımız Hidayet bu suretle, hırsızın Hamdi olduğunu tesbit ettikten sonra Hasan'ı yanına alarak İstanbul'a gitmiştir.

İstanbul'da İstanbul zabıtası ile elbirliği yapmış ve Hamdi'nin karısı ile birlikte İstanbul'dan dört gün evel Gönan'a gittiğini öğrenmiştir. Ayni zamanda Hamdi'nin İstanbul'da 150 liraya bir tenezzüh vapuru kiraladığını, Muzaffer isminde birisine 50 lira verdiğini, fakat arzusunu yerine getirmediğinden Muzaffer'i dövdüğünü, karısına ve kendisine takım takım elbiseler, evine lüks eşya ve mobilyeler aldığını, hattâ Singer kumpanyasından aldığı makine parasını öderken parası yetişmediğinden üstünü altın verdiğini de tesbit etmiştir.

Hidayet Hasan'ı tekrar yanına alarak Gönan'a gelmiştir. Hamdi Gönan'da yokmuş. Karısı Necmiye'yi yakalamışlar Nazmiye'den çalınan mücevherlerin bir kısmı, bu arada Mehmet Arpazlı'nın 600 lira kıymetinde pırlanta küpesinin teki bulunmuştur. Dokuz aylık gebe olan Nazmiye alınarak İstanbul'a getirilmiştir. Bu vesile ile Hamdi'nin Kastamoni'nin Seydiler köyündeki babası Kâmil'e İstanbul postanesile 150 lira gönderdiği öğrenilmiş ve Kâmil'in evi araştırılınca buğday ambarında buğdaylar arasında 100 lirası bulunmuştur.

Kâmil'in evinde Hamdi'nin bir de mektubu ele geçiyor, arkasında İstanbul adresi bulunan bu mektubun posta damgasından Ödemiş'ten postaya verildiği öğrenilmiş ve Hamdi nihayet Ödemiş'te yakalanmıştır. Cumuriyet polisini bu vesile ile takdir etmeği borç sayarım.

öğretmenler okusun!

İlk, Orta, Lise okullarının bütün kitapları geldi

Ahmet Etiman kitap evi

Müşterilerinin değerli ilgilerine dayanarak İzmir'e yaraşacak şekilde genişletilmiştir.

Ahmet Etiman kitap evi

Kültür Bakanlığının okul kitapları ile diğer bütün eserleri günü gününe takip eden ve en müsait fiatlerle sayın müşterilerini memnun eden İzmir'in biricik kitap ve kırtasiye deposudur.

Hariçten siparişler iskontolu fiatlerle ve süratle gönderilir.

Hükûmet caddesi No. 58 - 60 Telefon (2535)

SON HABER

TELEFON TELGRAF ve TELSİZLE

Filistin'e yeniden 1400 kişilik kuvvet sevkedildi

S. Hoar'ın teftiş seyahatine ehemmiyet veriliyor

İngiliz'lere yeni tecavüzler oldu. Kabine, komiser örfî idare ilânı salâhiyetini de verdi

Londra, 23 (Radyo) — Makdonald'ın riyasetinde toplanmış olan kabine erkânı, Filistin mes'elesini müzakere etmişler ve sonunda idarei örfiye ilânı hususunda Filistin'deki İngiliz komiseri Sir Artör Vaşov'a tam bir salâhiyet vermişlerdir. Yeniden bir fırka bahriye silâhendazı göndermeğe karar verilmiştir.

Kudüs, 23 (Radyo) — Vaziyette hiçbir salâh görülmemiştir. Arap rüesası, grevin durdurulması hakkında hiçbir karar vermemişlerdir.

Romah yakinlerinde bir İngiliz küçük zabiti Araplar tarafından yaralanmıştır, Sofa'da elli kilometre mesafede İngilizler'e bir tecavüz vukua gelmiştir. İngiliz'ler mütecavizleri kanlı zayiata uğrata a'c püskürtmüşlerdir.

Londra, 23 (Radyo)—Londra siyasî mahafilinde, Sir Samoel Hoar'ın Akdeniz'de yapmış olduğu teftiş seyahatine büyük bir kıymet verilmektedir. Bilhassa, Hind yolunun himayesi için Şarkî Akdenizde yeni üssü bahriler vücuda getirilmesi hakkındaki kanaat nazarı dikkati calib görülmektedir.

Londra, 23 (A,A) — Hayfa'daki İngiliz otoritelerine gelen bir haberde Arab grev hareketinin başlangıcı olan 13 Nisandanberi 2673 Arab ve 346 Yahudi yakalanmı bunlardan 1646 Arab ve 21 Yahudi mahkûm edilmiştir.

Kudüs, 23 (A.A) — İçind İngiliz takviye kıtaatından 140 kişi Taurentie vapuru bu sa sabah Hayfa'ya gelmiştir.

Kudüs, 23 (Radyo) — Lo niçyaro vapuru ile 1400 kişili bir tabur asker Hayfa'ya gel miştir.

Fuarda göze çarpan bir paviyon!

Fazlı Balkan, saatçilik mesleğinde v mesleğini temsilde çok muvaffak olmuştu

Fuarda en ziyade muvaffakıyet kazanan pavyonlardan biri de, Omega saatlerinin İzmir ve havalisi acenteliğini yapan Fazlı Balkan'ın pavyonuydu.

Fazlı Balkan, İsviçre'nin Soleur saatçilik mektebinde tahsili ikmal ettikten sonra, birçok saat fabrikalarında etüdlerde bulunmuş ve 1923 senesinde Omega müessesesinin acenteliğini alarak İzmir'e gelmiş çalışkanlığı ve dürüstlüğü sayesinde kendisini az zamanda muhite sevdirmiş kıymetli bir gençtir.

Omega saatleri fabrikası, birbuçuk asır evvel İsviçre'nin Biyen şehrinde, Brand kardeşler tarafından kurulmuş ve elân ayni aile ahfadınca idare edilmektedir. Omega saatleri, kısa bir zamanda her yerde rağbet kazanmıştır. Bugün dünyada 10 milyon kişi Omega saatı kullanmaktadır.

Fazlı Balkan, Samaniskelesi karsışında vücuda getirmiş olduğu atölyesinde sekiz genç çalıştırmaktadır. Gelecek sene için fuara ikibin lira kıymetinde elektirikle müteharrik bir saat hediye edecektir.

Fazlı Balkan; İzmir'de Omega'nın satışını yüksetlmiş ve yalnız 22 gün zarfında fuardaki pavyonda 700 den fazla saat satmıştır. Saatçilik mektebini ikmal etmiş yegâne Türk olan Fazlı Balkan'ın, istikbalde Türkiye'de ilk saat fabrikasını kurmasını temenni ederiz.

Baroda konferans

İzmir barosu bilgi komitesi tarafından tertibedilen aylık konferanslardan Eylûl ayına ait olanı, Avukat Hulûsi Selek tarafından 25 Eylûl Cuma günü saat 16,30 da İzmir baro dairesinde (Roma hukukuna göre aile müessesesi) mevzuu üzerine verilecektir. Konferansı herkes dinliyebilecektir.

Buğday isteniyor

Kıbrıs'tan şehrimiz Türkofisine yapılan müracaatta külliyetli miktarda buğday mübayea edilmek istendiği bildirilmiştir.

Türkiye ihracat mallarına karşı fiat kontrolü koyan veya bu malların ithalâtını mütekaddem müsaadeye bağlıyan veya tahdid eden memleketlere karşı ayni tedbirleri veya muadil göreceği tedabiri almağa mezun olduğunu Vekiller heyetince kararlaştırılmış, bu karar; İktısat Vekâletinden şehrimiz Türkofisine bildirilmiştir.

Birinci Fransova

BÜYÜK TARİHİ TEFRİKA

90

Çeviren: F. Şemseddin Benlioğlu

Zehirci olduğu için Montekukulli, korkunç işkenceler altında öldürüldü..

Maamafih, Montekukuli'nin evinde taharriyat yapıldı ve zehirlere aid büyük bir kitab bulundu; birçok mahiyeti meçhul tozlar ve şuruplar da elde edildi. Bundan başka Şarlken'e cinayet ustalığı yapan Antuan Leve'nin mektupları vardı.

Bunun üzerine Montekukuli'nin iki kilise arasında yerde sürüklenmesine ve sonunda da dört atın arkasına bağlanarak parça, parça oluncuya kadar atların koşturulmasına karar verildi.

Montekukuli'nin cesedi sonradan dört parçaya ayrıldı ve Liyon'un dört kapısında direkler asıldı.

***

Bu cezanın tatbik edilmesine rağmen, Katerin dö Mediçi'nin aleyhinde de dedi-kodular devam ediyordu.

Halbuki bu kadın, hiç beklemediği bir zamanda veliahd zevcesi olmuştu. Yakın veya uzak bir âti de Fransa'nın kraliçesi de olacaktı.

Kral Fransova, bu kızın aleyhinde değildi; çünkü yedinci Kleman sade kendisi tarafından sevilen bir papa ve bu kızın dayısıydı.

Katerin Mediçi'nin çocuğu olmamıştı. Diyan da Katerin'in kocasını o kadar sıkmıyor, kendisine hasretmiyor ve geceleri yanına gönderiyordu. Fakat doktorlar, Katerin'in bir anne olmak kabiliyetini haiz olduğunu sanmıyorlardı. Bunun için, halk ve sözü geçenler, bu kısır izdivacın bozulmasını istiyorlardı. Çünkü, bir veliahd, kendisinden sonra hükûmran olmak üzere erkek çocuklara mühtaçtır!

Katerin Mediçi, bu gürültüleri hiç duymamazlığa, aleyhindeki cereyanları görmemezliğe geliyordu.

Mahcub, durgun, uslu bir halde fakat el altından binbir fesad hazırlıyarak yaşıyordu.

İşin en hayrete lâyık tarafı kocasının sevmekte olduğu ve kocasına hâkim bulunan rakibi Diyan'a karşı hüsnümuamelede bulunmasıydı.

Katerin, kralı bile hayrete düşürüyor; yerine göre, kralın ruhunda mühim bir tesir husule getiriyordu.

— 32 —

Güzel prenses

Sekizinci Hanri, bütün cihanla dargın yaşamıştı. Fakat henüz 24 yaşında bulunan genç ve kız kadar güzel bir kral, sekizinci Hanri'nin hemşiresinin oğlu İskoçya kralı beşinci Jak, 16,000 askerle kral Fransova'nın yardımına koştu. Fakat Diyep'e biraz geç geldi. Ve bu zaman da Şarlken ordularile birlikte firar yolunu tutmuş bulunuyordu.

***

Prenses Madlen ve hemşiresi Margrit kraliçenin bulunduğu Tuffu şatosuna geldiler.

Henüz onbeş yaşında bulunan küçük prenses, çok zayıftı ve öksürüyordu. Fakat çok sevimli ve cazipti. Annesinden miras kalan güzel sesile:

— Ben bir kral kızıyım, ancak bir kral karısı olabilirim! Diyordu.

Tesadüf, genç ve güzel İskoçya kralının önüne bu güzel ve narin kızı çıkardı.

Prenses, bu kralı görünce:

— Ah.. Ne güzel şövalye.. Acaba kimdir?.. Hem... Bu atlar bu memleketin atları değildir! Bu güzel prens acaba nereden geliyor?.

Demekten kendisini alamadı.

Fakat prenses Margrit, hemşiresinin sözünü kesti:

— Bu, bir prens değildir; kral babamıza yardıma gelen genç bir İngiliz kumandanıdır.

Prenses Madlen, bu güzel İngiliz'i o kadar sevmiş idi, ki kendi kendisine,

— Eyvah.. Dedi. Bir kraliçe olamıyacağım demek oluyor!..

- Sonu var -

İstihsalâtımız Filme çekiliyor..

Aydın, (Hususî) — Yurdumuzda ürünlerin filmini yapmak üzere Türkiye'ye gelen Amerika'lı Mister Jülyen Brayn ve asistanı Mis Radiger evelki gün Aydın'a geldiler. Dün incir bölgesini dolaşarak incirin ağaçtan kopmasından vagona yüklenesiye kadar geçirdiği ameliyeleri filme aldılar.

Yabancı gazetelere bakış

Tehlikeler karşısında Fransa'nın alacağı vaziyet.

Bir Fransız gazetesi, M. Hitler için bir numaralı düşmandır, diyor.

Almanya'nın tahrikleri

Humanite gazetesinde komünist lideri Marcel Cachin, Almanya'ya, hücum ediyor:

Görülmemiş bir küstahlıkla tahrik edildiği esnada bile, Sovyetler Birliği harbcı tahriklere sulh tekliflerile cevab veren, kendine hâkim ve soğuk kanlı bir millet manzarası göstermiyor mu? Senelerdenberi Mançuri'de bu ayni soğuk kanlılığı göstermiş değil midir?.

Bu hakikatleri inkâr edebilecek bir tek kişi yoktur:

Soruyoruz: Harba sürükliyenler nerededir? Sovyetler Birliğinde mi, yoksa Nürembergte mi?

Komünistlik ve Yahudi'lik düşmanlığını vesile ederek, Hitler, bütün dünyaya sakin bir memleketin topraklarını gasbetmek niyetinde olduğunu itiraf ediyor. Bölünmez sulh için yapılan bu tehdid karşısında, takib edilecek politika hangisidir?.

Bu politika sulhu bulandırıcı mütecavize karşı yardımlaşma ve kollektif emniyet politikasından başka ne olabilir? İşte Sovyetler Birliği bu politikayı takib ediyor.

Halk cephesinin politikasıda budur! Milletler cemiyetinin politikası da budur! Bütün dünya sulhçularının politikası da budur!

Mes'uliyeti halk cephesine yükliyenler

Sağcı organlara gelince, bunlardan bazıları bolşevizmi müstakillen ele almakta ve sosyal tehlikeyi öne sürmektedirler; bazıları da Almanya'yı 1 numaralı tehlike görmekte devam ediyorlar.

Birinci gruba dahil olanlar arasında M. Leon Bailby Le Jour gazetesinde şöyle yazıyor:

Bilhassa iki senedenberi Fransız milletini sarsan bütün manevî ve maddî karışıklıklar, iç mücadelelerle halk cephesinin iktidara gelmesi, birçok ihtilâl teşebbüsleri, bütün bunları Rusya'ya borçluyuz.

Eğer Almanya sesini yükseltiyor ve mümkün bir harbtan bahsediyorsa, Moskova Fransızı Almanya'ya karşı kullanılacak asker yapmak istediği içindir.

Bolşevizmin memleketimizdeki alâkasını kestiğimiz gün, Stalin'in, Dimitrov'un ve Kominter'nin ajanlarını altınlarını, zehirlerini ve sirayet metodlarını beraber alarak yolu tutmaya mecbur ettiğimiz gün, harb ihtimali yüzde seksen azalacak, Fransızlar kendi aralarında tamamile dostça münasebetlere yeniden başlıyacaklardır. Çalışma normal ritmini bulacaktır. Fransa yeniden doğacaktır.

Onun içindir ki Nuremberg kongresinde Hitler'in ve Göbels'in nutukları, Trade Union'da Walter Cirtrine'in beyanatı, İtalya'nın, millî İspanya'nın, İsviçre'nin, Portekizin bolşevizme mukavemeti, nihayet Avrupa'da Sovyet diktatörlüğüne karşı git gide sıklaşan bütün bu iradeler şebekesi nihaî zafer için bize hayırlı bir alâmet gibi görünüyor. Düşmanı ezmek lâzımdır. Buna kanaat getirmek için Fransa'nın sona kalması ne yazık.

1 Numaralı düşman

B. de Kerilis bolşevizme karşı nefretini söyledikten sonra Echo de Paris şöyle yazıyor:

Avrupa taçlarının müdafii olan Kayser nasıl Lenin'i Rusya'ya zırhlı bir tren içinde sokduysa, manevî nizamın müdafii olan Hitler de, Fransada ihtilâl çıkarmak vazifesile en korkulu tedhişçileri aramıza yollamaktadır. Çünkü mücadele etmek ister gibi göründüğü dünya ihtilâli, Fransa'yı çiğnemek ve Avrupa'da hâkimiyetini tesis etmek için en iyi yardımcısı olacaktır.

Hitler bilmelidir ki Fransız Nasyonalistleri bu tuzaklara düşmezler.

Dün M. Charles Maurras, Action Française'de şöyle yazıyordu:

"Almanya'dan gelen haberler gösteriyor ki Action Française'in politikası nasıl değişmiyorsa 1 numaralı düşman da öyle değişmemektedir.

Bu düşman ikinci Frederik, ikinci Vilhelm adını taşıdığı gibi bugün de Hitler adını taşıyor. Rus ordusu bile, bizim için, disiplinle, militarize, organize edilmiş ve kuvvetlendirilmiş Cermen anarşisinden daha az tehlikelidir. Bundan şüphe eden muhafazakârlar varsa, onlara acırım.„

Bu sözleri bütün kuvvetimle alkışlıyorum.

Fransa bitaraf kalmalıdır

Bu görüşten La Republique gazetesinde bahseden Flerre Dominique de diyor ki:

Bize göre bir, iki, üç numaralı düşman yoktur. Bir vakıa vardır: Almanya Sovyetler Birliğine karşı bir hareket hazırlıyor gibi görünüyor. Alman - Rus harbı patlak verirse buna karışmamalıyız. Hepsi bundan ibaret.

Alman tehlikesi

Le Petit Journal'da Gabriel Cudenet, Alman tehlikesini öne sürerek harekete geçilmesini istiyor.

Eğer Hitler'in Ren'den Ural'a kadar vaziyete hâkim olmasına müsaade ederseniz iki Avrupa meydana çıkacaktır: Birinci faşist ve cermanlaşmış muazzam, öteki manen zayıflamış, maddeten büyük iktısadî yolları kesilmiş bir Avrupa.

Ergeç bu Avrupa ötekinin yemi olmıya mahkûm kalacaktır.

Sulh lüzumu

Qustidien gazetesi de sulh lüzumunda ısrar ediyor:

Kuvvetli bir Fransa'nın hiç şüphesiz korkacak bir şeyi yoktur. Bolşevik bir Fransa ise harb demektir. Ve yalnız bolşevik değil, bolşevizmle zayıflamış olan bir Fransa için de vaziyet aynidir.

İspanya lehinde müdahaleci tezahürlerin Führer'i kızdırdığı görülüyor. Bu tezahürler onu şu cevabı vermeye sevkediyor:

"Eğer ben Almanya'yı bir tezahüre davet edecek olursam, o zaman bir tek tezahür görülecek ve milyonlarca insan ayaklanacaktır.„

Bu tezahür harp demektir.

Ve Hitler bize anlatmak istedi ki bir an içinde Nuremberg'de toplananların 20 misli insanı seferber etmeye muktedirdir.

20 Kere 100 bin, 2 milyon insan eder ki derhal üzerimize yürümeye muktedirdir.

İşte vakıa'ar.

Alman silâhlanması karşısında

Le Journal'da Paul Azan yazıyor:

Askerî hazırlığı tamamlanıncaya kadar, esrarlı ve hattâ bazan mütebessim kalmaya karar vermiş olan Almanya, bu iş bitince, arzusunu ileri sürerek, bunun müzakeresiz olarak kabulünü istiyebilir.

İşte Alman tehlikesi.

Fransa, şimdiden birçok defalar kırılmış olan haysiyetini muhafaza etmek ve icabında Almanya ile bir ültimatoma boyun eğmeğe mecbur kalmadan konuşmak istiyorsa, alınması lâzımgelen tedbirleri geciktirmeden düşünmeye mecburdur.

Bundan sonra Alman ve Fransız ordularının hazardaki mevcutlarını gözden geçiren muharrir Fransa'nın anayurddaki 407 bin askerine karşı Almanya'nın 1,100,000 kişiyi derhal hududa sevkedecek vaziyette olduğuna işaret etmektedir.

Rahibeler manastırına taarruz..

Yatak odalarına ateş açmışlardır.

Paris, 23 (A.A) — Alman Ajansı bildiriyor;

Markisistler Lion civarında bir rahibe manastırını taşa tutmuşlar ve rahibelerin yatak odalarına ateş açmışlardır. Bunun Albay Larok taraftarlarının biraz evel bu manastırda bir toplantı yapmış olmalarından ileri geldiği bildirilmektedir.

Beyne milel parlâmentolar konferansında murahhasımızın teşekkürü:

Bükreş, 22(A A) — Beynelmilel parlâmentolar ticaret konferansının kapanış celsesinde Türk heyeti murahhasası reisi Hazım Romen parlâmento reisine ve Romen hükûmetine gösterilen hararetli kabulden dolayı heyet namına teşekkür etmiş ve konferansın elde ettiği neticeden dolayı memnuniyetini bildirmiştir.

Nöbetçi eczaneler

Bu akşam Kemeraltında İttihat, Güzelyalı'da Güzelyalı, Irgatpazar'ında Asrî, İkiçeşmelik'te İkiçeşmelik, Alsancak'ta Jozef Julyen eczaneleri açıktır.

Yanık Bekir

16

Yazan: Orhan Rahmi Gökçe

Çetmek üzere idi. Fakat bu da ne demekti, ne oluyordu, niçin onu görmek istiyordu ve onun gelmeyişine karşı neden bu kadar yürekten bir ıstırab ve asabiyet duyuyordu?..

Pencerenin dibinde dakikalarca, hiç kımıldamadan durdu. Fatma da gitmişti.

***

Odası karanlıktı: Kemanını titreye titreye eline aldı. Şimdi ona, arkadaş gibi, yakın bir dost gibi, içinin derinliklerinden kopup gelen anlaşılmaz hislerini anlatacaktı. Ve bütün varlığını bu kemanın sinesine karıştırarak ağlıyacak, inliyecekti.

Pencereye yaklaştı. Yüzü, loşlukta donuk bir renk almıştı. Sanki bir sıtma nöbeti içinde idi.

Kemanını çenesinin altına aldı. Arşeyi çekti ve parmaklarını oynattı..

Keman, ilk defa, derinden gelen ve gittikçe yükselen hıçkırık gibi akisler yaptı..

Gece susmuştu. Rüzgâr kesilmişti. Ay doğuyordu ve siyah bir gölü andıran denizin üstünde donuk bir sarılık titremeğe başlamıştı..

Başını iyice kemanına yasladı. Artık çalıyordu. Neydi, hangi parça idi bu çaldığı; onu kendisi de bilmeyordu. Fakat onun içinde, ıstıraplarının bütün iniltilerini, görmediği, anlamadığı bir rüyanın bütün sihrini duyuyordu..

Bir kemandı bu nihayet!

Bir arşe, bir tahta parçası ve birkaç tel!..

Fakat bu şey, şimdi, içinde en muazzam, en irişilmez duyguların, en yüksek âlemlerin dillenip haykırdığı bir başka dünya gibi idi..

Yalnızlığın acıları,

İfade edilemiyen ıstıraplar,

Bir genç kızın tahteşşuurunu tutuşturan şeyler, hepsi hepsi buradan bir ses halinde süzülüp çıkıyordu..

Gözlerini kapamıştı. Kemanı elinde, muti, uysal bir çocuk gibi idi. Parmakları tellerde bütün kabiliyet ve inceliklerile uçuyorlardı.

Sesler bazen yükseliyor, yükseliyor ve bu köy akşamının üstünden âsi bir hıçkırık gibi esiyordu. Bazan de mütevekkil bir kalp iniltisi halinde alçalıyordu.

Adını hatırlıyamadığı bu parçayı, gözyaşları içinde bitirdi.

Betbaht mı idi?.. Neden betbahttı?.. İstanbul'dan, bu uzak memleket köyüne düştüğü için mi, burada yapayalnız olduğu için mi, bir daha eski güzel yerlere dönmek imkânı bulunmadığı için mi betbaht ve mustaripti?

Bunlara kendisi de cevab veremiyordu. Fakat anlıyordu ki, içinde bir düğüm vardı ve bu esrarengiz düğüm yavaş yavaş büyüyordu..

Ay gittikçe yükseliyordu. Arka taraftaki tepelerde yel değirmenlerinin siluetleri, donuk mavi fon içinde yavaş yavaş o kadar güzel tecessüm ediyordu ki...

Birdenbire dıvarın hizasındaki zeytin ağacının dibinde bir hayalet görür gibi oldu ve arşeyi tellerin üzerinden çekti.

Ses kesilir kesilmez bu hayalet kımıldadı ve ağacın gölgeliğinden meydanlığa doğru yürüdü.. Ay ışığında onu derhal tanıdı:

Yanık Bekir'di bu!

Elleri pantalonunun cebinde, başı önünde ilerliyordu.

Bu gururlu ve garib köy çocuğunu çağırmak, onunla şu pencere dibinde, yüzüne vuran hafif ışığı seyrede ede konuşmak isteyordu.

Bir adım atmıştı. Fakat birdenbire çivilenmiş gibi olduğu yerde durdu.

Bunu yapamazdı.. Çünkü köy... Ve onbaşı...

Kırılmış, boşalmış gibi idi. Kemanını, kutusuna yerleştirdi. Pencereleri kapadı ve kendini karyolaya fırlattı..

Ertesi akşam ay, daha ihtişamlı, daha nurlu bir yüzle doğmuştu. Gene ayni saatte kemanını çalıyordu ve şu parçayı söylüyordu:

— Sonu var —

Çok kanlı muharebeler oluyor

— Başı 1inci sahifede —

Buna sebeb, Kızılların Vis konsolosun üç kız kardeşini öldürmeleridir. Bütün gazeteler, İspanya aleyhine yazılarla doludur. Diplomatik münasebetlerin intizamındaki diğer bir sebebde Kızılların Association Civil Del Uruguay binasında araştırma yapmaları, Uruguay bayrağını ve elçilik armasını indirmeleridir. Elçi, Madrid'i terketmeden evel, şiddetli protestoda bulunacaktır.

Paris, 23 (Radyo) — Arjantin elçisi, Alkazar'da âsiler tarafından atılan bir bomba ile boynundan ağır surette yaralanmıştır. Mague'de, âsilar tarafından işgal edilmiş bulunmaktadır. General Franko kuvvetleri Elyar mevkiini almak üzere harekete geçmiştir. Katalonya'da Kampanya aleyhine isyan devam etmektedir. Mumaileyhin kaçmak üzere olduğu söyleniyor. İrun'da şehir halkı arasında arbedeler olmuştur. Fransız hududu kapanmıştır.

Ağlilar ismindeki Fransız'ın öldürülmesi üzerine, Fas sultanı bir emirname neşrederek, İspanyol Fas'ile Fransız Fas'ı arasında her türlü ticaret münakalâtını menetmiştir.

Toledo'da şiddetli muharebeler olmaktadır. Şehrin bu gece sukûtu muhtemeldir.

İstanbul, 23 (Hususî muhabirimizden) — Madrid'deki İtalyan konsolosu ortadan kayb olmuştur. İtalya, konsolosu bulunmadığı takdirde şiddetli tedbirler alacaktır.

Roma, 23 (A.A) — Barselon'dan bildirildiğine göre, müsellâh bir komünist grubu İtalya konsolosunun otomobilini durdurarak konsolosun derhal hüviyet vesikasını göstermesine rağmen aramışlardır. Konsolos müsellâh komünistlerin hareketlerini Katalonya otoriteleri nezdinde protesto etmiştir.

Paris, 23 (A.A) — General Franko'nun umumî karargâhının gece yarısı bildirdiğine göre, Nasyonalist kuvvetlerin Talevera cephesindeki ilerleyişleri Toledo yakınında bulunan Torrino'nun zaptı ile neticelenmiştir.

Markisistlerin zayiatının çok mühim olduğu ve Nasyonalistlerin birçok esir aldıkları söylenmektedir.

Guipuzcoada Nasyonalistlerin Vergara'yı işgal ettikleri söylenmektedir. Andoluzya cephesinde iki kızıl tayyarenin Nasyonalist avcı tayyareleri tarafından düşürüldüğü haber verilmektedir.

Londra, 23 (A.A)—Morning Post gazetesi İspanya'nın Londra büyük elçisi Marki Del Val'in Biritzden yazdığı ve İspanya'daki dahilî harb hakkında tafsilât veren bir mektubunu neşretmektedir. Eski elçi bu mektubunda ezcümle şunları yazmaktadır:

Şimdi İspanya'daki cereyan eden hâdise bütün bir milletin Bolşevizm tarafından imha olunmamak için açtığı mücadeledir. Bütün meslek hayatı esnasında millî müdafaa komitesi Başkanı sarsılmaz bir Cumuriyetçi olarak tanınmıştır. General Mola ve general Franko Faşist değildirler.

Marki Del Val Nasyonalistlerin bazı devletlere sevkülceyş ehemmiyeti haiz bir takım mıntaka ve ada vermek vadında bulundukları hakkındaki iddiayı reddetmektedir.

Eski bakana göre, Nasyonalist zafer İspanya'nın Fransa ve İngiltere'ye karşı düşmanca bir vaziyet alması ile neticelenemez.

Paris, 23 (A.A) — Leridadan bildirildiğine göre, askerî ihtilâle iştirak etmekle suçlu bulunan muhafız kıt'alarına mensub bir albay ile bir kumandan divanıharb tarafından mahkûm edilerek kurşuna dizilmişlerdir.

Şehrin sakinlerinden 10 kişi de kurşuna dizilmiştir.

Paris, 23 (A.A) — Madrid bakanlar heyeti halkçı mahkemenin eski bakanlardan Salozer Alouso hakkında verdiği idam cezasını tasvib etmiştir. Hükmün bugün infaz edilmesi muhtemeldir.

Bakanlar bundan başka Madrid hükûmetinin memlekete hitaben neşredeceği bir beyannamenin met'nini de tasdik etmişlerdir.

Paris, 23 (A.A) — Jour gazetesi Kazablanka muhabirinin haber verdiğine göre, Fas'taki İspanyol mıntakasının başkumandanı general Argos Fransa Fas otoriteleri tarafında konulan ticaret becayişi memnuiyetine bir mukabele olmak üzere Fas'taki Fransız-İspanyol hududunun tamamile kapanmasını emretmiştir.

Berlin, 23 (A.A) — Saragosse'deki İspanyol Nasyonalist kuvvetlerinin kumandanı general Pontemasso de Zuniga Alman istihbarat bürosunun bir muhabirine şu beyanatta bulunmuştur:

Yeni bir İspanya meydana getirmek istiyoruz. Almanya gözümüzün önünde misal olarak duruyor. B. Hitler'e karşı hayranlığımız büyüktür. Bu harpten sonra Almanya ile dostane mesai birliğinde bulunabileceğimizi ümid ediyoruz.

General bu beyanatına ilâveten şu sözleri söylemiştir:

Şimalî İspanya Markisistleri tarafından tahliye edildikten ve Madrid zaptolunduktan sonra sıra Katalonya'ya gelecektir. Askerlerimiz ve gönüllülerimiz taarruza geçmek arzusu ile yanıb tutuşuyorlar. Fakat kat'î taarruz zamanı baş kumandanlık tarafından tesbit edilecektir.

Londra, 23 (A.A) — Selâhiyettar mahafil Uruguay'ın Madrid hükûmetile diplomasî münasebetlerini kesmeğe karar vermiş olmasının ne derece vahim olduğunu ehemmiyetle kaydetmektedirler.

Bu mahafil Cenubî Amerika'nın diğer devletlerinin ve Uruguay'ın tutmuş olduğu yolu tutmalarından endişe etmektedirler.

Ayni mahafil Madrid'e diplomasî mümessillerinin bulunmalarının İspanyol radikallerini itidale sevketmekte olduğu mümessillerin İspanyol payitahtından ayrılmaları neticesinde şiddet hareketlerinin tekrar baş göstermesi muhtemel olduğu mütaleasını serdetmektedirler.

Paris, 23 (A.A) — Marsellino Raskua Matinezin İspanya'nın büyük Moskova elçiliğine tayin edildiği Madrit'ten bildirilmektedir.

Moskova, 23 (A.A) — Pravda gazetesi İspanyol Markisistleri için toplanan iane hakkında yazdığı bir yazıda İspanya'nın gözlerini Sovyetler birliğine çevirmiş olduğunu, İspanyol proletaryasına yardım için olan harekete iştirak etmek halk için bir vazife olduğunu bildiriyor.

Gazeteler amele federasyon ve birliklerinin İspanyol Markisistlerine doğrudan doğruya ve istisnasız yardımda bulunmasını istiyen karar suretlerini neşrediyorlar.

İtalyan'ları sinirlendiren bir darbe!

—Başı 1 inci sahifede—

tarafından 9 lar komitesi karar vermekte serbest bırakılmıştır. 9 lar komitesi isterse hâdiseyi Lâhey'e, isterse asambleye havale edebilecektir.

Bu vaziyet karşısında Roma hükûmeti, Cenevre'de arzusuna muvafık bir cereyan olmadığı kanaatini hâsıl etmiştir.

9lar komitesinde ittihadı efkar yoktur. Ayni hal, bütün komiteler arasında vardır.

Asamble mes'eleleri haricinde, yeni bir hâdise daha husule gelmiştir, Urugvay ile Madrid arasında had bir ihtilâf çıkmıştır. Bu da, İspanya'da Urugvay tebaasından üç kişinin ölmesinden neş'et etmiştir.

Urugvay murahhasının bu akşam uluslar sosyetesi sekreterliğine bir nota vermesi beklenmektedir. Urugvay hükûmeti İspanya ile siyasî münasebetlerini kesmiştir. Geçen senede ayni mevsimde, Urugvay hükûmeti Rusya ile anî surette münasebatı kesmişti. Bu hâdiselerin cenubî Amerika devletlerinden bazıları tarafından da ayni şekilde taklid ve tatbik edileceği tahmin edilmektedir.

Cenevre, 23 (A.A) — Milletler cemiyeti tarafından teşkil edilmiş olan muhtelif komisyonlar dün akşam başkanlarını seçmişlerdir.

Cenevre, 23 (Radyo) — Habeş mümessillerinin salâhiyeti hakkında Lâhey hakem mahkemesine asamble veya konseyden hangisinin müracaat edeceği belli değildir. Maamafih her iki şekil de bu hususta salâhiyet haricidir. Bununla beraber, sosyete misakının mevaddı mahsusasına göre, bir devlet mümessilinin iştiraki davası çıkarsa, asambleye muvakkat olarak ademi iştirak kararı verilebilir. Böyle muvakkat bir tedbirin İtalya'yı tatmin edip etmiyeceği de henüz belli değildir.

Belgrad, 23 (Radyo)— Cenevre'den gelen son bir habere göre, mazbataları tetkik komisyonu, Habeş murahhaslarının vekâletnamelerini tasdik etmiş olduğundan, Habeş murahhasları asamble toplantısına resmen iştirak edebileceklerdir.

Riket Cenevre'ye gitti

Paris, 23 (A.A) — En nüfuzlu petrol sahiplerinden biri olan Riket Londra'dan tayyare ile buraya gelmiş ve biraz kaldıktan sonra Cenevre'ye hareket etmiştir.

Riket'in Negüs'ün Cenevre'de bulunuşundan istifade ederek şahsî menfaatlerini korumaya çalışacağı zannedilmektedir.

Cenevre, 22 (A.A) — Murahhasların selâhiyetnamelerini tetkika memur komisyon Habeş delegelerinin asambleye kabul edilip edilmemesi meselesini Lahey adalet divanına tebliğe ittifakla karar vermiştir.

Bir hukuk komitesi öğleden sonra bugün adalet divanına gönderilecek teskerenin metnini tesbit edecektir. Bu metin komisyonun ve asamblenin tasvibine arzedilecektir. Mezkûr komisyon ve asamble metni müzakere ederken adalet divanından cevab gelinceye kadar Habeş murahhaslarının asambleye iştirakte devam edip edemiyeceği meselesi hakkında da bir karar verecektir.

Macar'lar veni Kanunlar Hazırlıyorlar..

Budapeşte, 23 (A.A) — Bakanlar meclisi İlkteşrin ayı içinde meclise verilecek olan siyasal ve ekonomik kanun lâyihaları hakkında müzakerede bulunmak üzere fevkalâde toplantıya çağırılmıştır.

Resmî bir sağlık bültenine göre B. Gömböş nekahat halindedir.

Sporcularımız Balkan olimpiyadlarına gittiler.

İstanbul, 23 (Hususî muhabirimizden) — Yedinci Balkan olimpiyadlarına iştirak edecek olan atletlerimiz, bu sabah denizyolu ile Atina'ya hareket ettiler, rıhtımda sporcular tarafından uğurlandılar.

İngiliz antrenör geldi

İstanbul, 23 (Hususî muhabirimizden) — Millî fudbol takımımızı yetiştirecek olan İngiliz fudbol antrenörü Booth şehrimize geldi.

Belgrad, 23 (Radyo) — 5 birinci teşrinde başlayacak olan Balkan olimpiyadlarına Yugoslavya atletleri de iştirak edeceklerdir.

Atkoşuları

Yarış ve ıslah encümeninin Sonbahar atyarışları pazar günü yapılacaktır. Dün toplanan vilâyet koşu heyeti Hendikap ağırlıklarını tesbit etmiştir.

Safkan İngiliz atlarına mahsus dördüncü koşuda Bekyar 62 kilo, Barc 59 kilo, Kazbadal'ya 56, Tomru 55 ve Önsar 48 kilo, safkan Arab atlarına mahsus beşinci koşuda Necib 60 kilo ve mes'ud 45 kilo koşacaklardır.

Bergama'da tohumluk ihtiyacı var

Maliye teşkilâtı da takviyeye muhtaçtır.

Bergama, (Hususî) — Saylavlarımızdan Kâmil ve Hüsamiddin seçim dairelerinde bir tetkik gezisine çıkmışlar ve Bergama'ya da gelmişlerdir.

Saylavlarımız Halkevinde halk ile görüşmüşler ve ihtiyaçları not etmişlerdir.

Ezcümle: Bu sene vilâyetimizin birkaç kazası arasında Bergama'nın da ürünleri çok bozulmuştur. Bilhassa bunlar (Daha önce gazetemizde yazıldığı gibi) tohumluğa elverişli değildir. Buğday, arpa, bakla için tohumluk ihtiyacı çok fazladır.

Ekim zamanı da yaklaştığından bu yardımın acele yapılması üzerinde durulmuştur.

Antikiteleri görmek üzere gelen âlimlerin istirahatlerini temin için yapılmakta olan (İlimevi) nin tamamlanması hususunda alâkadar makamlarla görüşülmesi uygun görülmüştür.

Saylavlarımız bu Cumuriyet bayramında açılmak üzere bitirilmesine çalışan yeni müzeyi de gezmişler ve Bergamanın böyle bir müzeye ihtiyacını takdirle kaydetmişlerdir.

Bugün Dikili ilçesine giden saylavlarımız akşam İzmir'e döneceklerdir.

Bergama maliyesi

Maliyemizde yeni teşkilâta göre kadro gelmiştir. Malmüdürü Mehmed İnan Bursa maliyesine nakledilmiştir. Yerine tayin olunan malmüdürü henüz gelmemiştir. Varidat memuru Nazmi vekâlet etmektedir.

Yeni teşkilâtta hemen hiç zam yapılmamış gibidir. Varidat memurluğuna 30 lira maaş konduğu halde gene yedi yıldır ayni maaşla, yani onyedi buçuk lira ile bırakılmıştır. Varidat memur muavinliğine de yirmi lira konduğu halde gene 14 lira ile bırakılmıştır.

İki varidat kâtibi, bir tahsildar, bir muhasebe kâtibi kadro harici bırakılmıştır. Halbuki son muhasebei hususiyeye arazi vergilerinin devrinde kadrolar en son şeki ile tesbit edilmişken yeniden üç kişinin hariçte bırakılması maliye işlerinde güçlük meydana getirmiştir.

Hele muhasebe ve varidat kâtiplerine mutlak ihtiyaç vardır. Esasen muhasebe kâtipliği defterdarlıkça hasfedildiği için lüzumunda yeniden verilmesi imkân dahilindedir. Nitekim bu vazifeye tecrübeli, çalışkan eski varidat kâtibi İsmail inha olunmuştur.

Orta mektebler ve liseler muallimleri

İzmir kız muallim mektebi tabiiye öğretmenliğine Karşıyaka orta mektebi fen bilgisi biyoloji öğretmeni Edibe, Karşıyaka orta mektebi Alman'ca öğretmeni Kadir İzmir erkek lisesi Almanca öğretmenliğine, kız lisesi tarih öğretmeni Haydar erkek lisesi tarih öğretmenliğine, Buca orta okul İngiliz'ce öğretmeni M. Ali İzmir erkek lisesi İngiliz'ce öğretmenliğine, İzmir kız öğretmen okulu felsefe öğretmeni Nezahet kız lisesi felsefe öğretmenliğine, erkek lisesi Türk'çe öğretmeni Nahid Nafiz, Buca orta okulu Türk'çe öğretmenliğine, kız lisesi felsefe öğretmeni Neşvet Fatih orta okulu Türk'çe öğretmenliğine, Ankara kız lisesi edebiyat öğretmeni Ahter İzmir kız lisesi edebiyat öğretmenliğine tayin edilmişler ve emirleri Kültür Bakanlığından vilâyete gelmiştir.

Kardeş katili İzmir'e getirildi..

Seferihisar kazasında kardeşi Mustafa'yı öldüren Hüseyin oğlu Ali, şehrimiz Ağırceza mahkemesinde muhakeme edilmek üzere İzmir ceza evine getirilmiştir. Cinayet şöyle olmuştur:

Mustafa; koyunlarını kardeşi Ali'nin mısır tarlasına sokmuştu. Hayvanların üç kuruşluk yaptığı zararı gören Ali kızmış ve Mustafa'yı sopa ile dövdüğü gibi tabancasını çekerek yaralamak suretile öldürmüştür. Ali'nin muhakemesine yakında şehrimiz Ağırceza mahkemesinde başlanacaktır.

Cezaları indirildi

935 Senesi Haziranında İzmir'den Manisa'ya ve Manisadan İzmir'e gidib gelmekte olan otomobilleri silâhla durdurub içindeki müşterilerle otomobil şoförlerinin para ve eşyalarını gasbetmekle maznun Burnava nahiyesinin Kayadibi köyü halkından Mehmed Ali, Güzel İbrahim, Ali ve bekçi İbrahim haklarında Temyiz mahkemesinin nakz kararı üzerine cereyan etmekteolan muhakeme neticelenmiştir. Maznunlar, evelce onyedişer sene altışar ay hapse mahkûm edilmişlerdi. Bu defa sekizer sene ikişer ay hapislerine karar verilmiştir.

Adliyeciler arasında

Adliye Vekâletince İzmir Adliyecileri arasında bazı değişiklikler yapılmıştır. Urla müddeiumumisi Kâzım Yılmaz Bozdoğan hâkimliğine, Hafik kazası müddeiumumisi Cavid, İzmir müddeiumumî muavinliğine tayin edilmişlerdir. Daha bazı Adliyecilerin emirleri de beklenmektedir.

"ZINGAL„ Parkeleri

En modern ve en son sistem usulle fırınlanmış ve kurutulmuş, içinde haşerat yaşatmaz, şeklini kat'iyyen değiştirmez, çok uzun müddet en modern konförü temin eder.

EVLERİNİZİN TABANLARINI
ZINGAL Parkelerinden
YAPTIRINIZ

Satış mahalli: Hilâl kereste fabrikası keresteciler. Telefon 3776

Tütün piyasası ne vakit açılıyor?

Tütün kanunu meriyet mevkiine geçtiğindenberi tütün piyasasını keyfi surette müstahsilin zararına olarak vakitsiz açmak ta ortadan kalktı. Tütün kanunu tütün mahsulünün umumî olarak denk haline getirilmeden evel piyasanın açılmasını yasak etmektedir. Anlaşıldığına göre tütün piyasası yurdumuzda birinci teşrinin 15 inden evel açılmıyacaktır. Şimdilik gerek inhisarlar ve gerek ecnebi tütün şirketleri eksperleri köyleri dolaşarak bu seneki mahsulün hakikî miktarını tesbit etmekle meşguldürler.

Geçen sene olduğu gibi bu sene de piyasayı inhisarlar daresinin aaçcağı kuvvetlei

Bu suretle inhisarlar piyasada hakikî ve yerinde olan nazımlık vazifesini yapacaktır. tahmin edilmektedir.

İzmir sulh hukuk mahkemesinden :

İzmir'in cumaovasında Nusret sokağında kâin 4 odalı ve 400 lira kıymeti muhammeneli evin izaleyi şuyu suretile 24/10/936 cumartesi günü saat 10 da İzmir sulh hukuk mahkemesi salonunda satışı yapılacaktır. Bu artırmada tahmin olunan bedelin % 75 nisbetinde bedel verildiği surette müşterisine ihale edilecek aksi halde satış 15 gün daha uzatılarak ikinci artırması 9/11/936 pazartesi günü saat 14 te gene dairemizde yapılacaktır. Gayri menkul üzerinde hak talebinde bulunanlar ellerindeki resmî vesaik ile birlikte 20 gün içinde dairemize müracaat etmeleri lâzımdır. Aksi halde haklarında tapu sicili malûm olmadıkça paylaşmadan hariç kalacaklardır. Şartname 4/10/936 tarihinden itibaren herkesin görebilmesi için açıkta ve gayri menkulün evsafı da şartnamede yazılıdır.

Müzayedeye iştirak etmek isteyenler kıymeti muhammenenin % 7,5 nisbetinde pey akçesi veya millî bir banka teminatı getirmeleri lâzımdır. Gayri menkulün vergi ve sair kanunî mükellefiyetleri satıcıya ve % de 2,5 dellâliye ve ferağ harçları alıcıya aid olup ihale bedeli defaten ve peşinen verilecektir.

İhaleyi müteakib müşteri ihale bedelini vermediği veya veremediği takdirde gayrimenkul tekrar 15 gün müddetle artırmıya konulub talibine ihalesi yapılacak ve arada tahakkuk edecek ihale farkı hiçbir hükme hacet kalmaksızın vecibesini ifa etmiyen müşteriden alınacaktır. Daha fazla malûmat almak istiyenler mahkememizin 936/945 sayılı dosyasına müracaatları lüzumu ilân olunur. 537

İzmir Şirin oğlu Ziya iflâs idaresinden:

İzmir ticaret mahkemesince iflâsına karar verilen Şirin oğlu Ziyanın Akdeniz mahallesi tapu kütüğünün 604 numaralı sahifesinde müseccel ve batı sokağında 28 emlâk ve 993 ada ve 4 parsel sayılı 114 metre murabbaında bir kıt'a arsanın açık artırma ile satılmasına karar verilmiştir.

Bu arsanın mevkii Gazibulvarı ve Kâzımpaşa caddesi arasında ve Bulvarla caddeye müvazi olarak açılan batı sokağı üzerinde olup kıymeti muhammenesi beher metre murabbaı 6 liradan 684 liradır. Artırma şartnamesi izmir ikinci icra iflâs memurluğu odasında açık olduğu ve ihalenin 2 ikinciteşrin 936 pazartesi günü saat 11 de İzmir ikinci icra ve iflâs memurluğu odasında icra kılınacağı şu kadar ki tayin olunan işbu zamanda muhammen kıymetin yüzde 75 şini bulmadığı taktirde en son artıranın taahhüdü baki kalmak üzere artırma on beş gün daha temdit edilerek 17 teşrinisani 936 salı günü saat 16 da İzmir ikinci icra ve iflâs memurluğu odasında en çok artırana yapılacağı beyan olunur.

Satış peşin para ile olup dellâliye, ferağ harcı ve pul resmi alıcıya ait ve muhammen kıymetin % 7 1/2 nisbetinde pey akçesinin veya millî banka teminat mektubunun tevdii meşruttur.

Alâkadar üçüncü şahısların işbu gayri menkul üzerindeki hak ve her gûna iddiaları 20 gün içinde iflâs memurluğuna veya idaresine evrakı müsbitelerile birlikte bildirmeleri aksi halde hakları tapu sicillerile sabit olmadıkça paylaşmaya iştirak edemiyeceklerdir.

Daha fazla malûmat almak istiyenlerin 934/146 dosya numarasile İzmir ikinci icra iflâs memurluğuna ve iflâs idaresine müracaatları ilan olunur.

Şirin oğlu iflâs idaresi
avukat Kahraman Durak
539

BAYLARA LAZIM OLAN
TEKSAYT
HER ECZANEDE SATILIR

Ucuz, temiz, taze ilâç ve tuvalet çeşitleri
Hamdi Nüzhet
Sıhhat Eczanesi
Küçük salepçi hanı karşısında

YusufRızaOkulu
ESKİ
DARÜL'İRFAN
Memleketimizin en eski bir hususî okuldur. ANA ve İLK kısımları havidir. ANA kısmı 4 - 5 - 6 yaşındaki çocukları kabul eder.
OKUL, en yeni usullerle çocukları hayata ve ORTA okul tahsiline hazırlar.
Fransızca dili İLK kısmın ikinci sınıfından başlar.
Her iki kısma öğrenci kaydına 1 EYLÜL tarihinden itibaren başlanacaktır.
Müracaat zamanları : Saat dokuzdan on yediye kadardır.
Kestelli caddesi, No. 76, Telefon : 2914

İzmir harici askerî satın alma ilânları

Burnava Tümen Satın alma komisyonundan:

Cinsi	Mahalli	Miktarı Kilo	Umum tahmin tutarı	Muvakkat teminatı	Münakasa şekli	Gün	Tarih	Saat
Un	Gaziemir	80,000	8800	660	Pazarlık	28/9/936	Pazartesi	10
Un	Burnava	48,000	5280	396	"	"	"	11
Un	Ödemiş	24,000	2640	198	"	"	"	11,30
Un	Aydın	100,000	11000	825	"	"	"	15
Un	Tire	80,000	8800	660	"	"	"	16
Un	Söke	24,000	2640	198	"	"	"	16,30

1 — Tümen birliklerinin ihtiyacı olup 17/9/936 perşembe günü yapılan münakasalarına talip çıkmadığından yukarıda cins, miktar ve mahalleri yazılı unlar pazarlık suretile alınacaktır.
2 — Pazarlıkları 28/9/936 pazartesi günü hizalarında gösterilen saatlerde yapılacaktır.
3 — Umum tahmin tutarlarile muvakkat teminatları hizalarında yazılıdır.
4 — İsteklilerin muayyen vaktinde Burnavadaki askeri satın alma komisyonuna gelmeleri. 488

Çanakkale Müstahkem mevki satın alma komisyonundan:
1 — Müstahkem mevki kıtaat ihtiyacı için kapalı zarf ile 637,000 kilo Un satın alınacaktır.
2 — Un'un beher kilosuna 14,50 kuruştan 92365 lira fiat biçilmiştir.
3 — İhalesi 6 -10- 936 tarih salı günü saat 15 te Çanakkale Müstahkem mevki satın alma komisyonunda yapılacaktır.
4 — İstekliler ihaleden bir saat evel teminat akçeleri olan 5869 lirayı ve ihale kanununun 2 ve 3 üncü maddelerindeki vesaik ile bir saat evel komisyon müracaat etmeleri. 19 24 30 3 447

Çanakkale Müstahkem mevki satın alma komisyonundan:
1 — Müstahkem mevki kıtaat ihtiyacı için kapalı zarf ile 136,000 kilo Un satın alınacaktır.
2 — Un'un beher kilosuna 14,50 kuruştan 19720 lira biçilmiştir.
3 — İhalesi 7 -10- 936 tarih çarşamba günü saat 16,30 da Çanakkale Müstahkem mevki satın alma komisyonunda yapılacaktır.
4 — İstekliler ihaleden bir saat evvel teminat akçeleri olan 1479 lirayı ihale kanununun 2, 3 üncü maddelerindeki vesaik ile bir saat evel komisyona müracaat etmeleri. 19 24 30 3 449

İzmir Belediyesinden:

Senelik kirası 10 lira bedeli mühammenle Karşıyakada Soğukkuyu tramvay caddesinde 111 numaralı dükkânın yan kısmındaki yirmi metre murabbaı yol fazlasının bir senelik kirası baş katiplikteki şartname veçhile 9/10/936 Cuma günü saat 16 da açık artırma ile ihale edilecektir. İştirak için 75 kuruşluk muvakkat teminat makbuzile söylenen gün ve saatta encümene gelinir. 24 29 3 6 540

Devlet demiryollarından;

Aşağıdaki gayri menkulle 9 -10- 936 cuma günü saat 15 te İzmir Alsancak 8 inci işletme komisyonunda pazarlık suretile ve ayrı ayrı kiraya verilecektir. İsteklilerin gayri menkuller hizasında yazılan miktarda muvakkat teminat vermeleri ve işe girmeğe manii kanunî bir halleri olmadığına dair beyannameler ve aranılan vesikalarla muayyen vakıtta komisyona müracaatları lâzımdır. Şartnameler komisyondan ve Tire istasyonlarında istasyon yazıhanelerinden parasız alınır.

1 — Sağlık istasyonunda 10/11 harita numaralı büfe ve ev üç senelik kiraya verilecektir. Muhammen kira bedeli 75 lira ve muvakkat teminatı 563 kuruştur.

2 — Tire istasyonunda 18 harita No. lı büfe bir sene için kiraya verilecektir. Bir senelik kira bedeli 50 lira ve muvakkat teminat 375 kuruştur. 24 26 524

İzmir'in Alsancak mevkiindeki idare iskelesinden girip çıkacak eşya ve hayvanat ile kullanılacak idare vinçleri için alınacak ücrete dair 15 /Birinciteşrin/ 936 tarihinden itibaren tatbik olunmak üzere yeni ve tenzilli bir tarife ihdas edilmiştir.

Tafsilât için istasyonlara müracaat olunması. 522

Nafia Bakanlığı Izmir 2 inci Daire Su işleri Müdürlüğünden:

5500 lira 97 kuruşluk bedel keşifli Söke civarında Seyit Ahmetli mevkiinde büyük menderes kıyı tahkimatı mahmuzlar ve sedde inşaatı 23/9/936 tarihinden itibaren eksiltmeye konulmuştur. Ihale 8/10/936 tarihine rastlıyan Perşeme günü saat 15 te Aydın'da Su işleri müdüriyetinde açık eksiltme ile yapılacaktır.

Bu işin şartname ve projesini görmek istiyenler İzmir Nafia Başmühendisliğine ve Aydın Su işleri müdürlüğüne müracaatları.

Eksiltmiye gireceklerin 412 lira 57 kuruşluk muvakkat teminat vermeleri ve bu gibi işler yaptıklarına dair vesikalarını münakasa komisyona ibraz etmeleri lâzımdır. 24 27 2 6 516

Mektep Kitapları
Yavuz Kitapevinden:
24 senedir İzmir ve hinter'ândının kitap ihtiyacını temin etmeği şerefli bir vazife bilen müessesemiz busene:
Devlet Kitaplarının
dahi satıcılığını üzerine almıştır.
İlk ve orta mektepler ile liselerde okutulacak bütün kitapların emirlerine amade olduğunu sayın öğretmenler ile taşra bayilerine arzederim.
Adres: Yavuz kitab evi
Numara 56 Kemeraltı

İzmir Komutanlığı ilânları

Müstahkem mevki satın alma komisyonundan:
1 — Açık eksiltme ile münakasaya konulan Tümenin Manisa merkezindeki kıtaat için 7 ton üzüme teklif edilen fiat bahalı görüldüğünden 2490 sayılı kanunun 43 üncü maddesi mucibince 10 gün müddetle münakasası uzatılmıştır.
2 — Şarnamesi Manisa askerî satın alma komisyonunda görülebilir.
3 — İhalesi 5 /1 Teşrin/ 936 pazartesi günü saat 11 de Manisa'da tümen satın alma komisyonunda yapılacaktır.
4 — Muhammen bedeli 12 kuruş ve muvakkate teminatı 63 liradır.
5 — İstekliler muayyen saatte teminatı muvakkatelerile birlikte komisyona muracaatları. 533

Mst. Mv. satın alma ko. nundan:
1 — Hava kıtaatının 132000 kilo ekmek ihtiyacı kapalı usulile eksiltmeye konmuştur.
2 — İhalesi 5/birinci teşrin/936 pazartesi günü saat onaltıda İzmirde kışlada Müstahkem mevki satın alma komisyonunda yapılacaktır.
3 — Tahmin edilen mecmu tutarı 14520 liradır.
4 — Beher kilosunun tahmin edilen fiati on bir kuruştur.
5 — Teminat muvakkate akçesi 1089 liradır.
6 — Şartnamesi hergün komisyonda görülebilir.
7 — İstekliler ticaret odasında kayıtlı olduklarına dair vesika göstermek mecburiyetindedirler.
8 — Eksiltmeye iştirak edecekler 2490 sayılı kanunun iki ve üçüncü maddelerinde ve şartnamesinde yazılı vesikalarile teminat ve teklif mektuularını ihale saatından en az bir saat evvel komisyona vermiş bulunacaklardır. 19 24 29 3 459

Mst. Mv. sat. al. ko. rs. den:
1 — Diyarıbekir'de yaptırılacak yapılar kapalı zarfla eksiltmeye konmuştur.
2 — Keşif bedeli 325501 lira 97 kuruştur. İlk teminat parası 16770 lira 10 kuruştur.
3 — İhalesi 7 Birinci teşrin 936 çarşamba günü saat 15 tedir.
4 — Şartnrme plân ve keşifnamesini almak istiyenler 16 lira 28 kuruş mukabilinde M. M. V. sat. al. komisyonundan alırlar.
5 — Eksiltmeye gireceklerin 2490 sayılı kanunun iki ve üçüncü maddelerinde istenilen ve Bayındırlık Bakanlığından alınması icap eden fennî ehliyetname ile şartnamede istenen ve behemehal verilmesi mecburî olan vesaikle birlikte teklif ve teminat mektupiarını ihale saatinden en geç bir saat evveline kadar M. M. V. satin alma komisyonuna vermeleri.
19 24 29 4 460

Müstahkem mevki satın alma komisyonundan:
1 — Garnizon hayvanatının senelik ihtiyacına sarfedilmek üzere bir milyon kilo ot 6-10-936 tarihine müsadif salı günü saat onbeşte kapalı zarfla alınacaktır.
2 — Şartnamesi eksiltmenin yapılacağı Ankara levazım âmirliği satın alma komisyonundan isteklilere 212 kuruş mukabilinde verilecektir.
3 — Tutarı 42500 lira olup teminatı muvakkatesi 3178 lira 50 kuruştur.
4 — İsteklilerin 2490 sayılı kanunun üçüncü maddelerindeki vesikalarla teminatı muvakkate makbuzu ve teklif mektuplarını havi zarflarını kanunî şekilde tanzim ederek ihalenin yapılacağı belli gün ve saatta bir saat evveline kadar mezkûr komisyona vermeleri
20 24 27 30 463

Müstahkem Mevki satın alma komisyonundan:
1 — Menemen'deki kıtaat askeriyenin 248,000 kilo un ihtiyaçı kapalı zarf usulile eksiltmeye konmuştur.
2 — İhalesi 30/Eylûl/936 çarşamba günü saat 16 da Menemen'de askeri satın alma komisyonunda yapılacaktır.
3 — Teminatı muvakkate akçeşi 2270 liradır.
4 — Şartnamesi hergün komisyonda görülebilir.
5 — İstekliler ticaret odasında kayıtlı olduklarına dair vesika göstermek mecburiyetindedirler.
6 — Eksiltmeye iştirak edecekler 2490 sayılı kanunun iki ve üçüncü maddelerinde ve şartnamesinde yazılı vesikalarile teminat ve teklif mektuplarını ihale saatından enaz bir saat evvel komisyona vermiş bulunacaklardır. 16 20 24 27 404

Mst. Mv. Sat. Al. Ko. nundan:

M.M.V. Emakin inşaat şubesinde münhal bulunan bir mühendisliğe mühendislik diplomasını haiz bir mühendis alınacaktır. En son verilecek maaş 300 liradır.

Talipler şeraitini öğrenmek ve fazla malûmat almak için her gün M.M,N. inşaat şubesine müracaat edebilirler.
20 22 24 26 462

nın de biraz alınmış, adliyeye verilmişlerdir. | Naim Güleç | mışsa da yakalanmıştır.

W. F. H. VAN-Der ZEE & CO.

V. N.

DEUTSCHE LEVANTE LİNİE

"ANGORA„ vapuru 21 eylûlde gelip HAMBURG, BREMEN ve ANVERS'ten yük çıkarmıştır.

"TİNOS„ vapuru 24 eylûlde bekleniyor, 29 eylûle kadar ROTTERDAM, HAMBURG ve BREMEN için yük alacaktır.

"KYPHİSSİA„ vapuru 6 Bci. teşrinde bekleniyor, 10 Bci. teşrine kadar ANVERS, ROTTERDAM, HAMBURG, ve BRFMEN, için yükliyecektir.

"GERA„ Vapuru 15 ilk teşrinde bekleniyor, 20 ilk teşrine kadar ANVERS, ROTTERDAM, HAMBURG, ve BREMEN için yükliyecektir.

ATHEN„ motörü 26 ilk teşrinde bekleniyor, 3 son teşrine kadar ANVERS, ROTTERDAM, HAMBURG ve BREMEN için yükliyecektir.

AMERİKAN EXPORT LİNES

"EXAMİNER„ vapuru 26 eylûlde doğru NEVYORK'a hareket edecektir.

"EXMOOR„ vapuru 17 ilk teşrinde bekleniyor, NEVYORK ve BOSTON için yük alacaktır.

"EXMİNSTER„ 30 ilk teşrinde bekleniyor, NEVYORK ve BOSTHN için yük alacaktır.

PİRE AKTBRMASI SERİ SEEERLER

"EXOCHORDA„ vapuru 9 ilk teşrinde PİRE'den BOSTON ve NEVYORK'a hareket edecektir.

"EXCALİBUR" vapuru 23 ilk teşrinde PİRE'den BOSTON ve NEVYORK'a hareket edecektir.

Sefer müddeti:
PİRE - BOSTON 16 gün
PİRE - NEVYORK 18 gün

DEN NORSKE MİDDELHAVS LİNJEN - OSLO

"BANADEROS„ motörü halen limanımızda olup HAVRE, DİEPPE, DUNKERK, ve NORVEÇ limanlarına yük alıyor.

"BOSPHORUS„ motörü 22 ilk teşrinde bekleniyor, HAVRE, DİEPPE, DUNKERK, ANVERS, DİREKT ve NORVEÇ limanlarına yük alacaktır.

ARMEMENT H. SCHULDT HAMBURG

"DUBURG„ vapuru halen limanımızda olup ROTTRRDAM ve HAMBURG limanlarına yük alıyor.

KENDİVİAL MAİL LİNE

"ABOUKİR„ vapuru 30 eylûl öğleyn hareket edecektir. PORT-SAİT HAYFA, BEYRUT ve İSKENDERİYE için yükliyecektir.

S.A. ROYALE HONGROİSE DE NAVİGATİON DANUBİENNE-MARİTİME BUAPEEST

"DUNA„ motörü 22 eylûlde bekleniyor, BELGRAD, NOVİSAD, BUDAPEŞTE, BRATİSLAVA, VİYANA ve LİNZ için yükliyecektir.

"SZEGED„ motörü 13 ilk teşrinde bekleniyor, BELGRAD NOVİSAD, BUDAPEŞTE, BRETİSLAVA, VİYANA ve LİNZ için yükliyecektir.

JOHNSTAN WARREN LiNE LTD. -- LİVERPUL

"KENMORE„ vapuru 27 eylûlde BURGA, VARNA, KÖSTENCE, SULİNA, GALAÇ ve BRAİLA limanlarına hareket edecektir.

SERVİCE MARİTİME ROUMAİN BUCAREST

"DUROSTOS„ vapuru 30 eylûlde bekleniyor, KÖSTENCE, SULİNA ve GALAÇ limanlarile GALAÇ aktarması olarak BELGRAD, NOVİSAD, BUDAPEŞTE, BRATİSLAVA, VİYENA ve LİNZ için yük alacaktır.

GANADİAN PACİFİC STEAMSHİP LTD.

QUEBEK ve MONTREAL için her hafta LİVERPOL'dan hareket eder. KAMADA'nın limanlarile dahilî şehirlere İzmir'den direkt konişmento verilir.

Vapurların isimleri gelme tarihleri ve navlun tarifeleri hakında bir taahhüde girişilemez. Telefon No. 2008 2008

Hellenic Lines Limited

Hamburg — Bremen, Rotterdam — Amsterdam ve Anvers limanları için her ay muntazam iki sefer yapacaktır.

Ren, İskandinav ve Baltık limanları için doğru Konşimento ile eşya kabul eder.

Anglo-Egytian Mail Line

Marsilya ve İskenderiye için 9600 tonluk **"Cairo City„** vapuru her ay Pireden muntazaman iki sefer hareket edecektir.

Yolcu fiatinde tenzilât:

Pire-Marsilya seyahat müddeti 75 saat,

Port-Sait ve İskenderiye limanları için **"VELOS„** vapuru her hafta pazartesi günü saat 12 de muntazam Pireden hareket edecektir. Yolcu ve eşya kabul eder.

Fazla tafsilât için Pasaport yolcu salonu karşısında Lokal Riz binasında. No. 168

Umumî Deniz Acentalığı Limited

acentasına müracaat olunması.

Telefon : 3171

Fratelli Sperco

Vapur Acentası

ROYAL NEERLANDAİS KUMPANYASI

"HERGULES„ vapuru eylûlün 29 una doğru limanımıza gelip 24 eylûle kadar AMSTERDAM ANVERS, ROTTERDAM, BREMEN ve HAMBURG limanları için yük alacaktır.

"CERES„ papuru 29 eylûle doğru beklenmekte olup yükünü tahliye ettikten sonra BURGAZ, VARNA ve KÖSTENCE için yük alacaktır.

"HERMES„ vapuru 30 eylûlde gelip 5 birinci teşrine kadar ANVERS, ROTTERDAM, AMSTERDAM, BREMEN ve HAMBURG için yük tahmil edecektir.

"SATURNUS„ vapuru 11 birinci teşrinde gelip 14 birinci teşrine kadar AMSTERDAM ve HAMBURG için yükliyecektir.

SVENSKA ORİENT LİNİEN

"HEMLAND„ motörü 29 eylûlden 3 birinci teşrine kadar ROTTERDAM, HAMBURG, DANTZİG, GDYNIA, COPENHAGEN, GÖTHEBURG, ve SKANDİNAVYA limanlarına yük kabul edecektir.

"VASLAND„ motörü 13 birinci teşrine doğru limanımıza gelerek 17 birinci teşrine kadar ROTTERDAM, HAMBURG, DANZİG, GDYNİA, COPENHAGEN, GÖTEBURG, STOKHOLM, OSLO, ve SKANDİNAVYA limanlarına yük kabul edecektir.

"VİKİNGLAND„ motörü 30 birinci teşrinde gelip 5 ikinci teşrine kadar ROTTERDAM, HAMBURG, BALTİK ve SKANDİNAVYA limanları için yükleyecektir.

SERVICE MARITIME ROMEN KUMPANYASI

"ALBA JULIA„ vapuru 25 eylûlde gelerek PİRE, MALTA, MARSİLYA limanları için yük alacaktır.

"SUÇEAVA„ vapuru 20 birinci teşrinde beklenmekte olup 21 birinci teşrinde PİRE, MALTA ve MARSİLYA'ya mütececcihen hareket edecektir.

Olivier VE Şürekâsı

Limited

Vapur Acentası

Birinci kordon Rees binası
Tel 2443

LONDRA HATTI

"DIDO„ vapuru 29 eylûle kadar Londra ve Hul için yük alacaktır.

"LESBIAN„ vapuru 9 teşrinevele kadar Londra ve Hul için yük alacaktır.

"MARONIAN„ vapuru 19 teşrinevele kadar Londra ve Hul için yük alacaktır.

BRİSTOL HATTI

"TORFINJARL„ 20 eylüle kadar Bristol için yük alacaktır.

ZELUGLA POLSKA KUMPANYASI

"SARMACJA„ vapuru 28 eylûlde gelip 1 birinci teşrine doğru ANVERS, ve GDYNIA limanlarına yükleyecektir.

Tarih ve navlunlardaki değişikliklerden acenta mes'uliyet kabul etmez.

Daha fazla malûmat edinmek istiyenler, İkinci kordon tahmil tahliye binası arkasında FRATELLİ SPERCO vapur acentalığına müracaat olunması rica olunur.

Tele. 2004 2005 2663

Her pakette bir kupon, her 50, 100, 150, 200 kupona İnhisar mamulâtından LİKÖR, ŞARAP, KANYAK, LÜKS SİGARA, AV MALZEMESİ verilir.

İkramiyeli

YENİCE

Ayrıca: Hediyelerle beraber alacağınız kur'a numaralarile yılbaşında çekilecek BÜYÜK YENICE PIYANGOSUNDA Fordor Turing 1936 modeli zarif bir Fort otomobili veya bunun yerine bir Ford kamyonu veya Fort traktörü, 230 liralık BLAVPUNKT RADYOLARI, REVUE SAATLERİ, İÇKİ SERVİSLERİ, SOFRA TAKIMLARI v. S...

Doktor A. Kemal Tonay

Bakteriyolog ve bulaşık, salgın hastalıkları mütahassısı

Basmahane istasyonu karşısındaki dibek sokak başında 30 sayılı ev ve muayenehanesinde sabah saat 8 den akşam saat 6 a kadar hastalarını kabul eder.

Müracaat eden hastalara yapılması lâzımgelen sair tahlilât ve mikroskopik muayeneleri ile veremli hastalara yapılmasına cevza görülen Pnomotoraks muayenehanesinde muntazaman yapılır.

Telefon: 4115

DOKTOR FAHRİ IŞIK

İzmir Memleket Hastanesi Rontken Mütehassısı

Her nevi RONTKEN muayeneleri
ve Elektrik tedavileri

Yürüyemiyen ve bilhassa RAŞİTİK çocuklara Ultra—Viole tatbik ve Rontken ile KEL tedavileri yapılır.

İkinci Beyler Sokak fırın karşısı No. 23 Telefon 2542

Gümrük muhafaza genel komutanlığı Istanbul satın alma komisyonundan:

1 — Askerleşmiyen muhafaza memurları için 1160 takım muhafaza elbisesinin 5/10/936 pazrtesi günü saat 15 te kapalı zarfla eksiltmesi yapılacaktır.
2 — Tasınlanan tutarı 17400 liradır.
3 — Şartname ve evsaf ve örnek komisyondadır. Görülebilir.
4 — İstekliler 1305 liralık ilk teminatlarını teklif mektupları ile birlikte saat 14 te komisyona vermeleri.

13 18 24 29 1086/334

Elektrik ve Nitro Salloz boyası ile boyanmış muhtelif tip ve boyda karyolalar ile Nikel Nikelâj ve bronz karyolaları nikel abajorlar, komodinler vesair muhtelif eşyalar ile umum sergilerde birinciliği kazanmış ve her dürlü takdire mazhar olmuş olan İstanbulda Doktor Halil Sezerin karyola ve madenî eşya fabrikasının bütün mamulâtını topdan ve perakende olarak Yeni Kavaflarda 29-36 numaralı Hüseyin Hüsnü Özişin lüks mobilya salonunda fabrika fiyatına bulabilirsiniz. Taklitlerinden sakınınız.