Yirmialtıncı yıl
No. 7036
Perşembe
8
Teşrinievel 936

ANADOLU

Hergün sabahları çıkar, siyasal gazetedir.

Telefon: 2776

İskenderun işi
Dün manda komisyonunda konuşuldu.

Kahraman ordumuz İzmir civarında manevra yapacaktır. İzmir'liler, geçid resmine davet edilecektir!.

Manevra mıntakasında muharebe tatbikatı başladı.

Manevra 4 gün sürecek ve tayyarelerimiz de iştirak edecek.

Kahraman ordumuzun geçenlerde Trakya'da yaptığı büyük manevralar, bütün Türk diyarında göğüs kabartan şanlı ve gururlu bir hâdise olarak alâka gördü. Türk ordusunun çelik varlığına güvenen millet, ondaki büyük teknik tekâmülü ve motorize edilmiş yeni şekli görünce bir kat daha emniyet duydu.

Sevinçle haber alıyoruz ki; İzmir muhiti de yakında kahraman ordusunun yapacağı manevraları görmek ve bunun muvaffak neticelerini günü gününe duymak saadetine erecektir. Manevralar birinci teşrin ayının ortasında başlıyacak ve dört gün sürecektir. Manevraya kara kuvvetlerimizle en mütekâmil askerî vasıtalarımız ve tayyarelerimiz de iştirak edeceklerdir. Askerî kuvvetlerimiz, manevra mıntakasının muhtelif kısımlarında şimdiden muharebe tatbikatına başlamışlardır. Manevraların sonunda Seydiköy-Torbalı arasındaki mıntakada, manevraya iştirak etmiş olan kıtalarımız tarafından büyük ve parlak bir geçit resmî yapılacaktır. Halkımız da kendi bağrında yetişen kahraman ordusunu bu geçitte görmeğe davet edilecektir, ve hiç şüphesiz İzmir bu yüksek müsaadenin saadet ve zevkini tam manasile idrak edecektir.

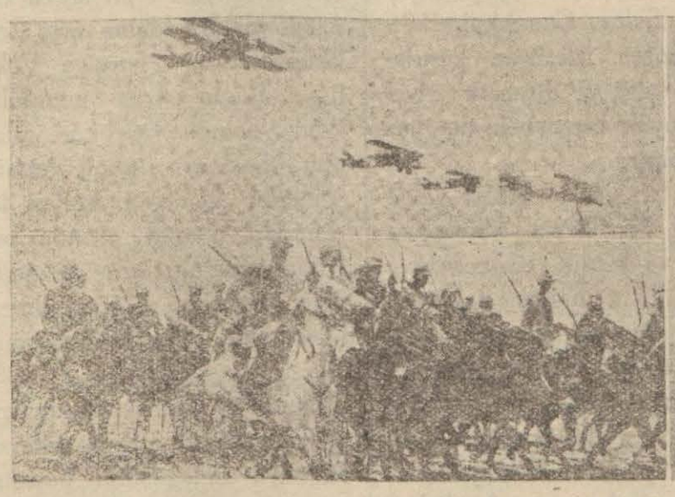

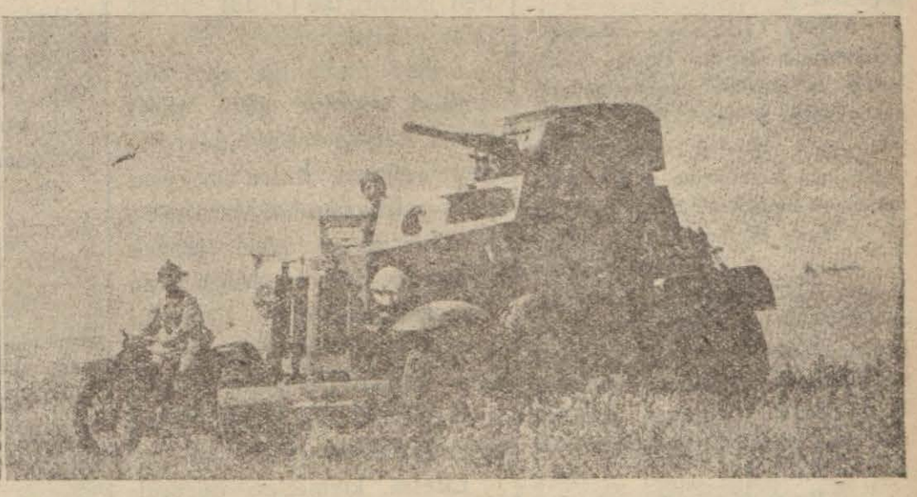

Bundan evelki Trakya manevraları intibalarından

Üniversitede cahil yetiştiremeyiz!

Üniversite dün merasimle açıldı

İstanbul, 7 (Hususî muhabirimizden) — İstanbul üniversitesi bu sabah saat onda merasimle açılmıştır.

Üniversite rektörü Cemil Bilsel, bu münasebetle bir söylev vermiş ve üniversitedeki ilerlemeleri kaydetmiş, bu sene alınan randımanın geçen senelere nisbetle pek fazla olduğunu tebarüz ettirmiş ve İstanbul üniversitesinde tahsilin en ufak bir ihmal göremiyeceğini söyliyerek demiştir ki:

«— Üniversitede cahil yetiştiremeyiz. Yarım münevver, yarım doktor olamaz. Cahil cesurdur: derler; hele üniversite mezunu cahil olursa..»

Balkan tıp kongresi toplandı

Profesörler tezlerini izah ediyorlar

İstanbul, 7 (Hususî)— Dördüncü Balkan tıp kongresi, bugün öğleden sonra saat 3,30 da Yıldız sarayının Kantreler dairesinde, Balkan hekimler birliği reisi tarafından açılmıştır.

Sıhhat Vekili namına, müsteşar doktor Hüsameddin Kural resmî bir nutuk iradetmiş ve müteakiben Balkan delegeleri söz almışlardır.

Saat 5 te birinci içtima başlamış ve Atina'dan gelen profesör Bensis ilk konferansı vermiştir. İçtima'da, birçok doktorlar hazır bulunmuştur.

Etıbba odası tarafından murahhaslar şerefine verilen ziyafet çok samimî olmuştur. Cumartesi gününe kadar ilmî içtimalar devam edecek ve murahhaslar İstanbul'da gezdirileceklerdir.

Gümrük ve İnhisarlar müsteşarı şehrimizde..

Gümrük ve İnhisarlar Vekâleti müsteşarı Adil Okuldaş, dün akşam limanımıza gelen Vatan vapuru ile İstanbul'dan şehrimize gelmiş ve İzmir Gümrük ve inhisarlar başmüdürleri tarafından vapurda karşılanmıştır.

Müsteşar, İzmir Gümrük ve İnhisarlar teşkilâtını teftiş edecektir.

Büyük Şef'imiz

Dün Ankara'da bayram sevinçleri ile karşılandılar.

Atatürk halk ile görüşürlerken

Ankara, 7 (Hususî muhabirimizden) — Reisicumur Kamâl Atatürk, bugün hususî trenlerile şehrimizi şereflendirmişlerdir. Ankara, baştan başa donanmıştır. Büyük önderlerine uzun zamandanberi hasret kalan Ankara'lılar, daha sabahtan istasyonu doldurmuşlardı. Atatürk, istasyonda Meclis reisi, Başvekil, Vekiller, saylavlar, elçiler ve binlerce Ankara'lı tarafından karşılanmıştır. Büyük Şef, trenden inince kendisini karşılayanların ellerini sıkmış ve halkın coşkun tezahüratı arasında otomobillerine binerek Çankaya köşküne gitmişlerdir.

İtalyanların aldığı karar, Macaristan'ı zarara sürükledi:

Liretin sukutu bizde de akisler yaptı.

Almanya hayret içindedir ve bundan müteessir olacaktır. Ankara'da bir heyet para işlerini tedkik ediyor.

Paris borsasında son günlerden bir intiba

— Yaz'sı 2 inci sahifede —

Nafıa Vekilimiz İzmirden ayrıldı

Hava istasyonu sahasının imlâsı

Şehrimizde bulunarak Nafıa işlerini teftiş etmekte olan Nafıa vekili Ali Çetinkaya, dün refakatinde bulunan saylavlar ve mühendislerle birlikte trenle Afyonkarahisarına hareket etmiştir. Sayın Vekil, Basmahane istasyonunda Vali Fazlı Güleç ile Müstahkem mevki komutanı general Bürhaneddin ve belediye reisi doktor Behçet Uz ile diğer birçok zevat tarafından samimî bir şekilde teşyi edilmiştir. Vekilin arzularile resmî teşyi merasimi yapılmamıştır.

Nafıa Vekilimiz, Afyon'da Nafıa işlerini de teftiş ettikten sonra Ankara'ya gidecektir. Halkapınarda kurulan İzmir hava istasyonunda iniş yerinin 80 santimetre yükseltilmesi için yapılacak imlâ ameliyesini tetkik ettikleri vakit, bu işin devlet vesaitile yapıldığı takdirde ucuza çıkacağını görmüş ve bunun için lâzımgelen tetkikatın yapılmasını alâkadar mütehassıslara emretmiştir. Tetkikat neticesi, bir raporla Nafıa Vekilimize bildirilecektir.

Bir dekovil hattı döşemek suretile imlâ ameliyesinin ve Halkapınar bataklığının sür'atle kurutulması işinin çok ucuza çıkacağı anlaşılmış gibidir.

İkiçeşmelikte 30 kişi zehirlendi

İki kişinin öldüğü doğru değildir

İkiçeşmelik caddesinde mühim bir zehirlenme vak'ası olmuştur. 204 Numaralı dükkânda bakkal Mehmed oğlu Hasan'dan peynir alıp yiyen 30 kişide zehirlenme alâimi görülmüştür. Zehirlenenler, tedavi için İzmir Memleket hastanesine kaldırılmışlardır. Dün bu zehirlenenlerden bir Musevî ile bir Türk'ün öldüğü hakkında şayia çıkmış ise de yaptığımız tahkikata göre böyle bir vak'a yoktur. Bakkal Hüseyin'in, bu zehirli peyniri Çankırı çarşısında 28 numaralı tüccar Hüseyin Avni'den aldığı anlaşılmış ve bu mağazadaki peynirlerden nümuneler aldırılmıştır. Peynirler, belediye lâboratuvarında tahlil ettirilecektir. Zabıtaca, hâdise hakkında tahkikata devam edilmektedir.

Suriye heyeti İskenderuna gidiyor

Fakat hâdise çıkmasından korkuluyor. Mahkeme, bayrağını seven Türk'leri mahkûm edemedi.

İstanbul, 7 (Hususî) — Suriye'nin istiklâli için Paris'te Fransa hükûmeti ile müzakerelerde bulunan ve Haleb'e dönmüş olan Suriye heyetinin İskenderun'u ziyaret edeceği haber verilmektedir. Oradan gelen haberlerde, bu ziyaret esnasında bir hâdise çıkmasından endişe edilmektedir.

İstanbul, 7 (Hususî) — 30 Ağustos zafer bayramında Antakya'daki Türk'lerden evlerine bayrak çekmiş olanların muhakemelerine bugün de devam edilmiştir. Mahkeme, bugün kararını bildirecek iken hiçbir karar vermemiş ve başka bir güne bırakmıştır.

Irlandalılar âsilere yardım edecekler

Ispanya'da iki taraf son kozunu oynıyor.

Madrid'e 20 bin yardımcı geldi. Hükûmetçilerin muvaffakıyeti.

Madrid bombardımanı!

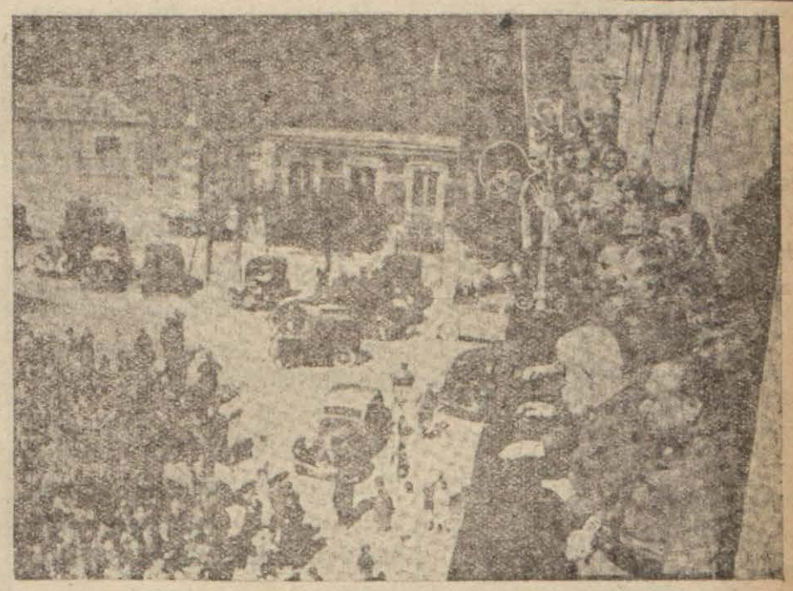

Burgos'ta diktatör General Franko halkı selâmlıyor.

Madrid 6 (A.A) — Hükûmet kuvvetleri muhtelif cephelerde dün kazanmış oldukları muvaffakıyetler üzerine vaziyet bu kuvvetlerin lehine salâh bulmuştur. Diğer taraftan âsilere karşı mukavemeti takviye için şiddetli tedbirler alınmıştır. 150,000 âsinin hücuma hazırlanmakta oldukları Madrid'deki kuvvetlerin yardımına koşmak üzere Valance'den 20,000 kişi gönderilmiştir.

Oviedo'dan bildirildiğine göre, Asturies maden amelesi bu şehre karşı tekrar taarruza geçmişlerdir. Bu amele mahsurların üzerine dinamitler atmaktadırlar.

Bilbao'dan bildirildiğine göre hükûmet kuvvetleri Metrico'yu zaptetmişlerdir. Ve halihazırda Deva üzerine yürümektedirler. Burasını harb gemilerinin yardımı sayesinde kolaylıkla ele geçireceklerini ümit etmektedirler.

Âsilerin bir kruvazörü tarafın-

—Sonu 6 ıncı sayfada—

İtalyanların aldığı karar, Macaristan'ı zarara sürükledi:

Liretin sukutu bizde de akisler yaptı.

İstanbul 7 (Hususî) — İtalyanın da Fransa-İngiltere ve Amerikanın kararını kabul ederek liretin kıymetini düşürmesi, her tarafta derin akisler yapmıştır. Bazı memleketler, liretin kıymetten düşürülmesi neticesi olarak büyük zarar görmektedir.

İtalya'nın bu kararı üzerine, şehrimizde İtalya ile iş yapan ihracatçılar bir toplantı yapmışlar ve liretin sukutu karşısında bazı tedbirler alınmasını hükûmetten istemişlerdir.

Ankara 7 (Hususî) — Hariciye Vekâletinde Maliye, İktısad Vekâletleri ile merkez bankası murahhaslarından müteşekkil bir komisyon, para işlerine dair alâkadar devletlerin kararlarını tetkik eylemekte ve hattı hareketlerini büyük bir dikkatle takibetmektedir.

Londra 7 (Radyo) — Finans bakanı Nevil Çemberlayn dün gece (Metişayir) de verilen üçyüz elli kişilik ziyafette bir söylev vermiş ve yeni finansel tedbirler münasebetile bütün dünyanın yeni bir safhaya girdiğini söyliyerek demiştir ki:

— Bu tedbirlere ön ayak olan Fransa tebrike şayandır. Çok defa bu tedbirler için düşünüldü, fakat her zaman bunları talik etmek meeburiyetinde kaldık. Zira vaziyet kutbu şimalide buzlar arasında kalmış bir gemi gibi idi.

Buz kayalarının erimesi için münasib zamanın hulûlü lâzımdı. Hiç kimse ümit etmiyordu ki, bu faideli teşebbüs, ansızın vukubulacak ve bu kadar az bir zaman içinde tesirini gösterecektir.

Üç büyük ve kuvvetli devlet arasında vukubulan anlaşma, yalnız bu devletlerin menafiini istihdaf etmiyerek, bütün cihanı alâkadar eylemektedir. Söylemek istemiyorum ki, bu tedbirlerle dünya derhal düzelecektir. Bununla beraber tedrici surette herşey doğru yürüyecektir.

Nevil Çemberlayn, sözüne devamla şunları söylemiştir:

Alınan finansel tedbirler kâfi değildir. Gümrük resimlerini indirmek, ticareti serbest bırakmak ve kontenjatmanı büsbütün kaldırmak lâzımdır. İtalya, Hollanda ve İsviçre bu mıntakaları nazarı dikkate almışlar ve mumaşatkârane hareket eylemişlerdir. Diğer devletlerin de, buna temayül edeceklerini ümid ediyoruz.

Altın esasını terkederken, yeni bir esasa doğru gidildiğini zannedenler vardır. Ben şahsen, bunun aleyhindeyim. Bana kalırsa, beynelmilel bir para vücuda getirmek, maksada daha uygun gelecektir. Yapılacak olan birşeyin, beynelmilel ve cihanşümul bir şekilde olması lâzımdır.

İtalya borsaları

Roma, 7 (Radyo) — İtalya borsalarının bugün açılış vaziyeti çok hararetli olmuştur. Büyük işler olmuş, hükûmet tahvilâtı ve yeni istikraz tahvili 92,05 üzerinden muamele görmüştür.

Avusturya bankası kararları

Viyana, 7 (Radyo) — Avusturya bankasının Fransa'da olduğu gibi ittihaz ettiği kararlar iyi bir kabulle karşılanmıştır.

Roma, 6 (A.A) — Gazetelerin ekserisi hükûmetin lireti kıymetten düşürmek hususundaki kararını tefsir etmektedir. Bu gazeteler başlıca mal fiatlerile kiraları istikrar ettirmeğe matuf ve hükûmetçe alınması mutasavver tedabirin ehemmiyetini de ayrıca kaydediyorlar.

Peşte, 6 (A.A) — İtalyan liretinin kıymetten düşürülmesi İtalyan-Macaristan arasındaki kliring muamelesini derhal kendiliğinden durdurmuştur. Bu ise İtalya'ya yüksek miktardaki ihracatından dolayı oradan mühim alacakları görünen Macaristan'ı ciddî surette izrar etmiştir.

Siyasî mahafilin ileri sürdükleri tahmine göre, şayet resmî İtalyan tebliğindeki ifadeye rağmen İtalya'nın yeni para politikasından Macaristan için bir zarar hâsıl olacak olursa o zaman Macaristan Almanya ile olan ticaretini inkişaf ettirecektir.

Berlin'de akisler

Berlin, 6 (A.A) — Havas muhabirinden:

Liretin kıymetten düşürülmesi Berlin'de hayretle karşılanmış ve az çok üzüntüyü mucip olmuştur.

Salâhiyettar mahafil hükûmetin ekonomik otoritesine dayanmak suretile sağlam bir ekonomi sistemi idame etmek vaziyetinde olduğuna dair olan Alman nazariyesinin bu defa hayli hırpalandığını, zira parasını düşürmemiş olan yegâne endüstriel memleketin Almanya olduğunu söylüyorlar.

Bükreş, 6 (A.A) — Kabine bilhassa bugün para mes'elesile meşgul olmuştur. Maliye Bakanı şimdiye kadar takib olunan para siyasetinde hiç bir değişiklik olmıyacağını beyan etmiştir.

Diğer taraftan kabine Romanya ile Yugoslavya arasında Tuna üzerinde bir köprü kurmak için mukavele akdi hususunda münakalât Bakanına mezuniyet vermiştir.

İstanbul'da Belediye otobüs işletecek.

İstanbul, 7 (Hususî) — İstanbul belediyesi otobüs işletmek kararını vermiştir. Esasen bu imtiyaza sahiptir. Kullanılacak arabalar 28-30 kişilik olacaktır. Büyük millet meclisinden muafiyet kanunu çıkınca arabalar münakasaya konacaktır.

Muhtelif firmalar şimdiden teklifatta bulunmaktadırlar.

Tanzifat resmi

İstanbul, 7 (Hususî) — Belediyenin, İstanbul halkının tanzifat rüsumunu yeni bir şekilde tahsil için yaptırmakta olduğu tetkikat bitmiş gibidir. Belediye, bu rüsumu; her evin çıkardığı çöp miktarına göre tesbit ve tahsil etmek istemektedir.

Veliahd ve M. Metaksas..

Atina, 6 (A.A) — Başbakan M. Metaksas Trakya oyunlarında hazır bulunmak üzere bu akşam Gümülcüneye hareket edecektir.

Prens Pol da kazananlara mükâfatlar vermek üzere Cumartesi Gümülcüne'ye müteveccihen Atina'dan hareket edecektir.

Günün Telgraf Haberleri

Çanakkale şehri Yeniden kurulacaktır. Bir büyük iskele de tesis edilecektir.

Çanakkale, 7 (Hususî muhabirimizden) — Türkiye'nin en mamur şehirlerinden biri olmak üzere, Çanakkale şehri yeniden kurulacaktır. Bunun için bir plân hazırlanması kararlaştırılmıştır. O zamana kadar yeni inşaat yapılmıyacaktır. Şehir, Çanakkale-Balıkesir şosası üzerinde kurulacak, ithalât ve ihracata elverişli büyük bir iskele de inşa edilecektir.

Plânlar, usulen Nafıa vekâletinde bir heyet tarafından tetkik ve tasdik edilecektir.

Memleket hastanesi bu yıl tamamlanacaktır. mevcut 60 yatak, ihtiyacı karşılamamaktadır. Sertabib Kâzım, dahiliye mütahassısı Hüsamettin gece gündüz yüzlerce hastayı muayene ve tedavi etmektedirler.

Hastanenin önünde ve ardında havuzlar, bahçeler yapılacaktır. Ayrıca kalorifer ve banyo tertibatı ilâvesi de kararlaştırılmıştır. Sıhhiye Vekâleti, bu yıl intanî hastalıklar için de bir pavyon ilâve edecektir.

Türkiyede spor tarihi Vekâlet tedkikat yaptırtıyor.

İstanbul, 7 (Hususî) — Maarif Vekâleti Türkiye'deki spor tarihi hakkında tetkikler yaptırmakta idi. Bu sabah, bu sahada İstanbul'da yapılmakta olan tetkikler bitmiştir. Şimdi Bursa'da tetkikata başlanacaktır.

Osmanlı hükûmetinin, ilk payitahtı olan Bursa'da Orhanın zamanında muhtelif sporlar yapıldığı anlaşılmıştır. Bursa'dan sonra İzmit ve Yenişehir'de de vaziyet tesbit edilecektir. Maarif Vekâleti, alınacak neticeyi Türkiye'de spor tarihi namı altında ve bir broşür halinde neşredecektir.

Cumuriyet bayramına hazırlık.

İstanbul, 7 (Hususî)— İzciler Cumuriyet bayramında Ankara'da yapılacak büyük resmigeçide iştirak etmek için hazırlanmaktadırlar. Beden terbiyesi umumî müfettişi Cemal, mekteplerden, ne kadar izci verebileceklerini ve bunların isimlerini sormuştur.

İstanbul mektepleri.

İstanbul, 7 (Hususî)— İstanbul maarif müdürlüğü ilk, ortamekteplerle liselerin talebe adedi ve sınıf vaziyetleri etrafında bir istatistik hazırlıyarak vekâlete göndermiştir.

Bir İngiliz filosu Faler'e geliyor..

Atina, 7 (Radyo) — İngiltere'nin Atina sefiri 18 Teşrinievelde Faler limanına bir İngiliz filosunun geleceğini ve 21 Teşrinievele kadar kalacağını bildirmiştir.

Bu filo, diğer Yunan limanlarını da ziyaret edecektir.

Uluslar sosyetesinde İskenderun mes'elesi konuşuldu

Dış Bakanımız Tevfik Rüşdü Aras, mandalar komisyonunda mühim bir söylev verdi.

Cenevre, 7 (A.A) — Anadolu ajansının hususî muhabiri bildiriyor: Dün siyasî komisyonda mandalar mes'elesi konuşulurken Hariciye Vekilimiz Rüştü Aras mandalar komisyonuna teşekkür eden murahhaslara iltihak etmiş, Milletler cemiyeti azaları tarafından manda altında bulunan memleketlerin tekâmülüne gösterilen ve gösterilmesi lâzımgelen alâkadan memnuniyet beyan etmiştir.

Mandalar komisyonunun tevsii mes'elesini ortaya çıkaran Polonya delegesinin beyanatına temas eden Rüştü Aras komşuluk veya muahedeler mucibince doğrudan doğruya veya bilvasıta menfaatı olan devletlerin bu komisyona mümessil yollamaları lüzumunu izah etmiştir.

Filistin mes'elesine gelince, halihazırda cereyan eden vukuattan dolayı beyanı teessür etmekle beraber İngiltere hükûmetinin dirayetine emniyetini beyan etmiş ve bu dirayetin Irak istiklâlile bir kerre daha sabit olduğunu söylemiştir.

Rüştü Aras bu hususta Nuri paşanın vazifesinin muvaffakıyetinden nikbin olduğunu ve Arapların meşru haklarının ve oradaki Musevilerin emniyetinin ve ahalinin nüfusça nisbeti nazarı dikkate alınarak Balnur beyannamesinin tam ve münsifane tatbiki sayesinde şayanı memnuniyet bir şekli hal bulunacağından emin olduğunu söylemiş ve demiştir ki:

Memleketimin bu komşu memlekete karşı gösterdiği derin alâka üzerinde tekrar uzun uzadıya tevakkuf etmek istemem. Bu hususu konseydeki beyanatımda ifade ettim. Fikrimce mandalar komisyonunun raporunda ekseriyetteki tolerans derecesi hakkında tezahür eden endişeler haklıdır. Fakat bu mes'ele üzerinde şimdilik ısrar etmek istemem. Çünkü bu hususta Fransa ile Türkiye arasında dostane mükâleme ve müzakereler cereyan edecektir. Yalnız bu komisyon azası sıfatile mandalar komisyonunun nazarı dikkatini bir mes'ele hakkında celbetmek isterim.

Mevzuu bahis memlekette ayırmalar kadar birleştirmelerin de büyük bir ehemmiyeti vardır. Bu memlekette husule gelecek siyasî tebeddül neticesi kabul olunacak hal şekilleri dikkatle tahlil edilmek gerektir. Bu noktada istiklâline sahip bulunacak milletlerin argınlığı rüştü siyasisi hakkında söylenen bazı fikirlere iştirak edemem. Fikrimce bir milletin siyasî terbiyesi için en iyi çare kendi idaresini kendi eline bırakmaktır.

Bundan dolayı Suriye'nin istiklâle lâyik olduğuna tam emniyetimiz vardır. Bilhassa Suriye'de yaşıyan kesif Türk kütlesinin rüştü siyasisi tam olduğu zerre kadar şüphe götürmiyen bir keyfiyettir.

Bilâhare söz alan Fransız murahhası Filistin mes'elesine dair fikrini söyledikten sonra Rüştü Aras'a cevab vererek demiştir ki:

Fransa -- Suriye muahesi, İngiltere -- Irak muahesinden mülhem olmakla beraber muahedeye siyasî ahkâm ilâve edilmiştir. Bu hükümler Suriye'nin bazı havalisinde müçtemi kesif ekalliyetler kadar diğer dağınık ekalliyetleri de himayeye matuftur. Bu teminat harpten sonraki ekalliyetlerin himayesini istihdaf eden muahedeler kadrosundan daha geniştir.

Bu noktada İskenderun havalisinde yaşıyan Türk ekalliyetinin mukadderatı hakkında Türkiye baş murahhasının düşüncelerini haklı bulurum.

Fransa hükûmeti Suriye ile müzakerelerinde bu Türk ekalliyetine gerek umumî surette bir ekalliyet olduğu için ve gerek mandater hükûmet olarak Fransa'nın deruhte ettiği mes'uliyet dolayısile hususî bir ehemmiyet atfetmiştir. Bu ehemmiyete başka bir sebep daha vardır. Bu da Fransa'yı Türkiye'ye bağlıyan hususî itilâfların mevcud olmasıdır. Bu itilâflar mucibince Fransa mazide bu Türk ekalliyetine vereceği teminatı tasrih etmiştir. Bu da 1921 muahedesi mucibince Türk'lerin lisan ve kültür itibarile Türk'lüklerini muhafaza etmek vadıdır. Fransa mandasının devamı müddetince bu vadını daima tutmuştur. Yakında resmen imza edilecek muahedede bu vadı tutacaktır.

Konseyde de söylediği gibi mandater hükûmet tarafından alınan taahhütler mandater hükûmetin varisi olan Suriye'ye devredilecektir. Hiç gizlemeğe lüzum görmem ki bu mes'ele hakkında Rüştü Aras'la muhtelif defalar görüştük. Ve gerek itilâfın hududu ve gerek Türk akalliyetinin mukadderatı üzerinde icra edeceği tesir itibarile kendisine teminat verdim. Ve bildirdim ki, eğer Türk hükûmeti Suriye istiklâli fırsatı ile İskenderun'da halihazırda cari olan muhtariyet rejimini yeniden tasrih zaruretini hissediyorsa 1921 itilâfı çerçivesi dahilinde kalmak yani ayni mevzua yani bu ahalinin Türk'lük karekterini muhafaza etmek mevzuuna temas etmek şartile Fransa hükûmeti bu müzakerelere Suriyeyi de iştirak ettirmek niyetindedir.

Mantıkî olmak için mandater devletin üç senelik istihale devrini bir dereceye kadar Suriye devletinin siyasî terbiyesini ikmal için kullanmak arzusundadır. Bunun içindir ki daha mandater kaldığı bu devrede Suriye'yi beynelmilel mahiyette müzakerelere iştirak ettirmek niyetindedir.

Balkan oyunları, Dün sona erdi.

Kral, alkışlar arasında galiplere mükâfatlar tevzi etmiştir.

Atina, 7 (A.A) — Balkan oyunları dün alkışlarla karşılanan kral, veliahd ve başbakanın huzuru ile kapanmıştır. Netice aşağıdadır :

1500 metre koşu : Jorj Akapulos (Yunanistan) 4/06/8, Kortzek (Yugoslavya) 4/09/8, Velkopulos (Yunanistan) 4/10, Maksut (Türkiye) 4/10/8.

Disk atma: Sillas (Yunanistan) 47/78, Koleut (Yugoslavya) 37/70, Kantsef (Bulgaristan) 35/91, Havaletk (Romanya) 35/86, Veysi (Türkiye) 35/57.

Bayrak yarışı: 400 Metre: Yunanistan 43/9, Yugoslavya 44/7, Romanya 45/2, Bulgaristan 45/4.

Tripl Atlama: Lakamarkis (Yunanistan) 14/19, Mikist (Yugoslavya) 13/93, Nafpliotis (Romanya) 13/85, Kalistrat (Yunanistan) 13/80, Jioniseviç (Yugoslavya) 13/48.

Sırıkla atlama: Taros (Yunanistan) 3/90, Travlos (Yunanistan) 3/80, Loitsef (Bulgaristan) 3/70, Bakif (Romanya) 3/60, Haydar (Türkiye) 3/40

400 metre koşu; Mandikas (Yunanistan) 51/1 (Yeni balkan rekoru) Nemenes (Romanya) 51/4, Pletereset (Yugoslavya) 51/6, Jiordake (Romanya) 51/8

300 metre manialı koşu: Krevs (Yugoslav) 10/06/2, Kristea (Romanya) 10/17/4 Vasiliu (Yu.) 10/37, Velkopulos (Yu.) 1037, Tsustas (Yu.) 1053

Moratan koşusu: Kiriakides (Yu.) 2/49/10, Ragazos (Yu.) 3/14/25, Figarof (Bulgaristan) ve Bella (Yugoslavya).

Puvan itibarile genel netice:

Yunanistan	: 150
Yugoslavya	: 71
Romanya	: 65
Türkiye	: 28
Bulgaristan	: 15

Mükâfatlar Kral tarafından alkışlar arasında dağıtılmış ve müteakiben Balkan marşı çalınarak bayraklar çekilmiştir.

Sağlık bahisleri;

Ihtiyarlığın sebeplerinden biri de fena teneffüstür.

Yazan Dr. kimyager Şahap Sıtkı Krom

Yaşamak demek teneffüs demek, teneffüs demek yaşamak demektir. Bu iki kelime yekdiğerinin müteradifidir. İnsanlarda nefes almakla hayat başlar ve nefes vermekle hayat söner. Teneffüsle, yani nefes alıp vermekle insan yaşar. Fena bir teneffüs hayatı kısaltır vaktinden evel ihtiyarlatır, vaktinden evel ölüme sebep olur. Teneffüs vücudu dolaşarak kirlenmiş ve siyah kan damarlarile temizlenmek için akciğerlere gelmiş olan pis kanın hamızı karbonunu ağızdan dışarı atar ve havadan yeni oksijen (Müvellidülhumuza) kana vererek kanı temizler, canlandırır..

Bundan başka akciğerler andokrin, yani ifrazatı dahiliye guddeleri vesair azalar ile münasebettardır. Teneffüsle akciğerlerinizi her tenbih edişinizde diğer guddeleri de tenbihle daha iyi çalışmalarını temin etmiş olursunuz. Bu suretle umumî hayat uzamış olur. Teneffüs hicabı hâcizi (Göğüs boşluğu ile karın boşluğu arasındaki perde) tazyik etmekle hazmı kolaylaştırır ve kabızlığı defeder. Bu suretle karın azalarına otomatik masaj yaparak karaciğer üzerine, safra ifrazı üzerine bağırsak ve böbrekler üzerine tesir icra eder. Toksinleri (zehirleri) tahrip eder ve binaenaleyh ihtiyarlığın vadesini geriletir, uzaltır.

Zira ihtiyarlığın tedricî bir tesemmüm (zehirlenme) neticesi olduğunu bundan evelki makalelerimizde anlatmıştık.

Şu halde ihtiyarlamamak, genç kalmak için açık ve temiz havada yaşamalıdır ve her gün mümkün olduğu kadar açık yerlerde, bahçelerde gezinizinz.

Burundan nefes alarak seri adımlarla yürüyünüz. Ne fanile yeleğin iyiliğinden ve ne de hava cereyanının fenalığından bahsetmeyiniz, daima evinizi odanızı havalandırınız. Geceleyin odanızın üst pencereleri açık yatınız.

Bilâistisna herkes ve hattâ geniş sadır ve geniş teneffüs saadetine malik olanlar dahi günde on defa teneffüs jimnastik hareketlerini yapmalıdır. Bunu yapmak için çıplak gövde, dik vücut, yüksek baş ve kollar tabiî yana düşük olarak bir ayna önünde durunuz.

Birinci hareket—yavaşça burnunuzla derin nefes alınız ve sadırı (Göğsü) iyice genişletmek için kollarınızı kavuşturarak mümkün olduğu kadar arkaya getiriniz, bu halde bir müddet nefesinizi tutunuz.

İkinci hareket — Yavaşça burnunuzla nefes veriniz ve sadırı tazyik ederek içindeki havayı boşaltmak için kollarınızı ön tarafa getiriniz. Bu iki hareketle teneffüs jimnastik hareketi tamamlanmış olur.

Herkes kanını, idrarını ve dişlerini muayene ettirdiği gibi mutlak evelce teneffüs kudreti dedikleri sadrının genişleme kabiliyetini de muayene ettirmek icabeder. Yani teneffüsle sıhhatinizi kontrol etmelisiniz. Teneffüsle sıhhat şu suretle kontrol edilir. Elinize saniyeli bir saat alınız sonra yavaşça burnunuzla derin bir nefes alınız ve nefesinizi tutunuz ve ne kadar müddet nefesinizi tutabildiğinizi saate bakarak tesbit ediniz. Tabiî olarak bu müddet elli saniyedir. Talimle altmış ve daha ziyadeye çıkartabilirsiniz. Müddetin fazlalığı sıhhatinizin alâmetidir. Bir kimsenin iyi teneffüs edip etmediğini anlamak için ticarette mükemmel cihazlar vardır. Bunların faideleri her gün sür respirasyondaki (Fevkalâde teneffüs) terakkiyi göstermeleridir.

Sür respirasyon demek her gün yutulan veya emilen müvellidül humuzanın miktarını iki, üç, dört misli artırmak için teneffüs harekâtının genişletilmesinden ibarettir.

Her gün bu hareketleri yapmakta tereddüt etmeyiniz. Buna hasredeceğiniz dakikalar mütemmim tul ömür saatleri olacaktır. Göğsünüzün (Sadrınızın) teneffüs kabiliyeti neşvünema buldukça amel ve hareketleriniz daha iyi olacak ihtiyarlamıyacak ve iyi teneffüs ettikçe iyi bir mizaç ve mes'ut bir hayat kazanacaksınız.

El işleri ve Ev sanayii sergisi.

29 Birinci Teşrinde Ankara'da açılacak olan el işleri ve ev sanayii sergisine İzmirden iştirak için tahminin fevkinde bir alâka vardır. Alâkadarlar, sergide teşhir edilmek üzere hazırladıkları nümunelerden birçoğunu şehrimiz ticaret ve sanayi odasına vermişlerdir. Bu eşya, 10 Birinci Teşrinde Ankara'ya gönderilecektir. İktisad Vekâleti bu sergide eser teşhir edecek olanlara on bin liralık ikramiye dağıtacaktır.

Serginin muvaffakıyeti neticesinde bu gibi sanatkârları himaye için bazı kanunlar da meclisten çıkacaktır.

Lâğım ve kaldırımlar

Kordonda Doktor Mustafa bey bulvarında inşa edilmekte olan lâğım tesisatı, bugünlerde bitecektir. Bulvardaki lâğım, iki taraflı yapılmıştır. Karataş'ta 9 Eylûl sokağındaki lâğım inşaatı da bitmiştir. Erkek lisesi caddesinin kaldırım döşemesi bitmek üzeredir.

ELHAMRA

Yarın matinelerden itibaren

Mevsimin birinci Fransız süper filmi

Rus aşkı.. Rus heyecanı.. Rus şarkıları.. Mükemmel Rus-Kafkas Çigan orkestralarının gaşyedici musikilerile dolu ve Çarlık devrinin müthiş zulümlerini bütün teferruatile canlandıran harikulâde bir şaheser.

VOLGA MAHKUMLARI

Oynıyanlar Pierre Blancher-Charles Vanel-Vera Koreno

ŞEHİR HABERLERİ

Gördes'te

Dört müsellâh şahıs takip ediliyor.

Gördes müddeiumumisi Arif Hikmet

Gördes, (Hususî) — Günay mahkeme azası ve Kırkağaç hâkim vekâletinde bulunup ahiren vazifei asliyesi olan Gördes'e gelen müddeiumumî Hikmet son meşhud cürüm kanunile ceza kanununun tatbikatı etrafında bütün hassasiyeti ile meşgul olmaktadır. Vaziyeti gözü önünde bulundurmak için çarşıda bir karakol da tesisine muvaffak olmuştur.

Bunlar kimdir?

Gördes vadisinde Ali çolak ve Emin'in çiftliği civarında dört silâhlı görüldüğü müddeiumumiye haber verilmiş, müddeiumumî derhal karakollara tebligat yapmış bu dört müsellâh şahsı meçhulün yakalanmasını istemiş ve zabıtaca derhal takibata başlanmıştır. Epidenberi gene bu havalide dolaşmakta oldukları gibi bazı köylerde de ev soymak mes'elesinden suçlu asker kaçağı Hamid'le Simav'lı Refik'i ve Akhisar'ın Dağdere köyünden Sadık dünkü gün yakalanarak merkez kazaya getirilmiştir. Hamid'le Refik Simav'lı Kırkağaç'ta yakalanmış ve Sadık'ta kendiliğinden teslim olmuştur. Haklarında kanunî takibat yapılmaktadır.

Pek yakında diğer dört silâhlı şahsı meçhulün de yakalanmaları muhakkaktır.

***

Bura adliye dairesi harap bir binadadır. Hükâmın odaları karanlık, dar ve bilhassa mahkeme salonu küçüktür. Bu yüzden hâkimlerimiz ve memurlarla halk zahmet çekmektedir.

Müddeiumumî binanın çirkin vaziyetini ağırceza müddeiumumiliğine ve Adliye Bakanlığına yazmıştır. Mahkemelerimizin mehabetile mütenasip bir bina yapılması şükranla karşılanacaktır. Adliye Bakanlığının nazarı dikkatini celbederiz.

Modern imalâtane İnşaatı

İnhisarlar Umum Müdürlüğü tarafından Alsancak ve Kültürpark civarında yaptırılacak olan büyük ve modern imalâtane ve deponun inşasına yakında başlanacaktır. Hazırlanmış olan projeye göre temel sondajlarına başlanmıştır. Bunun için İstanbuldan gelmiş olan mütehassıs tarafından temel sondaj işi yaptırılmaktadır. Sondajdan sonra temeller açılacak ve inşaata başlanacaktır. Deponun inşası için beşyüz bin lira sarfedilecektir.

Tütün imalâtane ve deposu olan inşa edilecek olan bu binada, tozları imha eden ve işçilerin içtimaî bir hayat yaşamalarını temin edecek olan muhtelif tesisat, bir revir, yemek salonu vesaire bulunacaktır.

Çekoslovakya bizden incir alacak.

Beş kişilik bir heyet, kooperatifçilik üzerinde tetkikat yapıyor.

Hükûmetimiz, kooperatifçilik siyasetine büyük bir ehemmiyet vermektedir. Bütün kooperatiflerin birleştirilerek birden idaresi için tetkikat yapılmaktadır.

İktisad Vekâleti mütahassıslarından Doktor Willand; Ziraât Bankası Hukuk Müşaviri Zaim, İktisad Vekâleti kooperatif şubesi müdürünün dahil bulunduğu beş kişilik bir heyet, Umurlu, Karapınar, Ortaklar ve havalisindeki İncir müstahsilleri kooperatiflerinde tetkikler yaparak Aydın'a gelmişler ve dün Aydın Valisini ziyaretten sonra, Aydın'da ki Kooperatif vaziyetini tetkik eylemişlerdir. Heyet, iki gün sonra şehrimize gelecek ve burada da kooperatifler üzerindeki tetkiklerine devam ederek Ankara'ya dönüşte bir rapor hazırlıyacaktır.

***

Alâkadarlara gelen malûmata göre, Yunan ihracatçıları, İncir üzerine Çekoslovak'ya tacirleri ile yaptıkları mukaveleyi bozmuşlardır. Bunun sebebi, Çek parasının da düşürülmesi üzerine Yunan ihracatçılarının taahhütlerini yerine getirmemeleridir.

Çekoslovakya, İncir ihtiyacını bu sene bizden temin edecektir. İncir üzerine iş yapanlarla temaslara başlanmak üzeredir.

Meşhud suçlar kanunu tatbikatı..

6 Günde (103) suçlu müddeiumumiliğe verilmiştir..

Meşhud suçlar kanununu tatbik için; müddeiumumîlik makamı ile asliye ve sulhceza mahkemeleri, fevkalâde mesai sarfetmektedirler.

Kanunun tatbik mevkiine konduğu 1birinci Teşrinden 6 1 nci Teşrin akşamına kadar meşhud suçlar kanununa göre zabıtadan müddeiumumîliğe sevkedilen suçluların miktarı 103 tür.

1 Birinci Teşrinde müddeiumumîliğe 9 iş gelmiştir. Bunlardan sekizi hakkında ademi takib kararı verilmiş, biri asliyeceza mahkemesine sevkedilerek tevkif olunmuştur.

2 Birinci Teşrinde 10 iş gelmiş, 2 iş Asliyeceza ve 6 iş Sulh ceza mahkemelerine verilmiş, 2 iş hakkında takibata mahal görülmemiştir.

3 Birinci Teşrinde Müddeiumumiliğe dört meşhud suç vak'ası verilmiş, bunlardan 1 iş Sulh cezaya gönderilmiş, 3 ü hakkında da ademi takib kararı verilmiştir.

4 Birinci Teşrinde 13 iş gelmiş, 2 si Asliye ceza, 5 i Sulhceza hâkimliklerine gönderilmiş, 6 iş hakkında takibe mahal olmadığı kararı verilmiştir.

5 Birinci teşrinde 4 tahkikat evrakı gelmiş, 2 si sulhcezaya sevkedilmiş, diğer ikisi hakkında ademi takib kararı verilmiştir. 6 birinci teşrinde 10 iş gelmiş, biri asliyeceza, üçü sulhcezaya verilmiş, 6 sı hakkında takibat açılmamıştır.

Asliye ve sulhceza hâkimliklerine verilen suçluların dörtte üçü hakkında mahkûmiyet kararı verilmiş ve davaları neticelendirilmiştir. Meşhud suçlar kanununun kolayca tatbiki için İzmir'de ilâveten sulhceza ve asliyeceza hâkimlikleri ihdas edilmesi lüzumlu görülmektedir. Şimdiki kadro ile, zaten işleri pekçok olan hâkimler, çok fazla çalışmak mecburiyetinde bulunmaktadırlar.

MAHKEMELERDE:

Davudlar köyündeki müthiş cinayet.

Mahkeme, maznunların kefaletsiz tahliyelerine karar verdi.

Kuşadası'nın Davutlar köyünde Konya'lı çoban Memeş ile hüviyeti meçhul bir şahsı öldürmekle maznun Girid'li Mehmed Ali, Ahmed ve sahte nüfus tezkeresile gezmek suretile hüviyetini gizlemekten maznun İsmail'in muhakemelerine dün Ağırcezada devam edilmiştir. Mahkeme heyeti, kararı tefhim edeceği yerde bazı noktalar hakkında yeniden yerinden tahkikat yapılmasına lüzum görmüştür. Maznunlardan Mehmed Ali ile Ahmed'in avukatı Halid Natık, davanın daha uzayacağı anlaşıldığından ve Müddeiumumî tarafından maznunlar hakkında iki defa beraet kararı istendiğine göre hiç olmazsa kefaletle tahliyelerini istemiştir.

Müddeiumumiye ne diyeceği sorulmuş ve iddia makamını işgal eden Müddeiumumî muavini Şevki Suner, kefaletle salıverilmelerinde mahzur görmediğini bildirmiştir. Bunun üzerine mahkemece maznunların kefaletsiz olarak tahliyelerine karar vermiş ve muhakeme başka bir güne bırakılmıştır. Maznunlar, akşam üzeri salıverilmişlerdir. Mehmed Ali, mahkeme salonunda kendisini bekliyen ve mütemadiyen ağlıyan anası ile kucaklaşmış ve birlikte köyüne dönmüştür.

Borsada

Üzüm satışları:

Ç.	Alıcı	K.	S.	K.	S.
1910	87 T. Alyoti	9		19	50
790	K. Kâzım	10	40	15	50
518	A. R. Üzüm.	10		15	50
301	P. Paci	6		11	25
296	H. Alanyali	9	25	16	
255	H. Alyoti	10	25	17	50
241	Ş. Riza ha.	13		22	
228	Mani. B. ko.	11		18	
223	Ü. Kurumu	9		13	50
178	P. Klark	6	25	16	
171	Beşikçi z. bi.	9		12	75
160	D. Arditi	8	25	15	25
155	S. Süleyma.	12		20	
147	Y. İ. Talât	9		13	25
144	155 M. J. Ta.	15	75	18	75
125	J. Kohen	13	75	15	
110	C. Alanyalı	9		12	75
90	Albayrak	8	50	10	625
71	Vitel	12	875	16	75
65	Ş. Remzi	11	25	16	25
63	S. Emin	12	875	13	75
31	J. Gozden	16	50	19	
30	L. Galemidi	11		11	
28	F. z. Abdul.	11	50	11	75
3	Şınlak z. bi.	17	50	19	
6333	242 T. Yekûn				
211050	Eski yekûn				
217383	242 T. U. yekûn				

İncir satışları:

Ç.	Alıcı	K.	S.	K.	S.
2558	Ş. Remzi	7	50	16	
1204	Tütsü ile te.	7		14	50
440	B. Franko	7		7	
375	Ş. Riza ha.	7	75	11	25
267	B. S. Alazraki	9		9	75
115	F. Pakers	9		9	
87	A. Muhtar	7	75	8	875
82	K. Kâzım	6		6	25
65	S. Bayazit	8	50	12	25
38	S. Süleyma.	11		12	50
32	J. Kohen	8	50	10	25
15	A. H. Nazil.	10		10	
10	J. Taran. ma.	9		9	
7	E. Feher	11		11	
5295					
118102					
123397					

Zahire satışları:

Ç.	Cinsi	K.	S.	K.	S.
1110	Buğday	5	3125	5	625
135	Arpa	4	125	4	125
135	Bakla	4	3125	4	3125
16	Nohut	5	50	5	50
60	Burçak	4	375	4	375
18	Susam	14	50	14	50
125	Ton P. çekir.	2	90	2	90
448	B. pamuk	45		47	
13	H. "	45		47	

Hurda incir

Mübayeata devam ediliyor

İnhisarlar idaresi tarafından Aydın ve havalisinde hurda incir mübayeasına devam edilmektedir. Şimdiye kadar inhisarlar mübayea teşkilâtı vasıtasile muhtelif incir mıntakalarından 4500-5000 çuval kadar hurda incir satın alınmıştır. Bazı tüccarlar da kendi namlarına hurda mübayeasına devam etmektedirler.

Cezalandırılan otobüsçüler

Kordonda işliyen otobüslerdeki biletçilerden bazılarının, her sokak başında otobüsü durdurarak:

— Haydi konak! Diye müteaddid defalar bağırdıkları ve gürültü yaptıkları görüldüğünden bu gibiler, belediyece beşer lira para cezasına çarptırılmışlardır.

ölen Macar başvekili

Almanya - Roma ve Avrupa vaziyeti hakkında neler düşünüyordu?

Berlin, 6 (A.A) — D. N. B. Ajansı Münih'te bir sağlık evinde ölen Macar başbakanı M. Gömböş'e aşağıdaki satırları tahsis etmiştir,

Almanya M. Gömböş'ün ölümü ile samimî ve sadık bir dost kaybetmiştir. Almanya uzun müddet bu dostun yasını tutacaktır. Gömböş'ün ölüm haberi Alman hükûmet merkezinde sür'atle şayi olmuş ve her tarafta samimî ve derin tesirler uyandırmıştır.

Kendisini hakikaten bir şef derecesine çıkartan M. Gömböş'ün faal ve enerjik şahsiyeti son seneler içinde Macaristan siyasasına emin bir esas ve kıymetli bir istikrar bahşetmiştir.

M. Gömböş'ün en mühim desteğini şefinin şahsiyetinde bulan otoriter bir hükûmet kurmağa muvaffak olmuştu. Macar milletinin bütün sınıfları bu hükûmete karşı büyük bir sempati ve saygı beslemekte idi. M. Gömböş yaşaşadığı devre uygun bir şahsiyet idi. Ve memleketini daha müsaid bir sosyal âtiye götürmek dileğini besliyordu.

İleriyi gören bir siyasa adamı olan merhum Almanya ile çok sıkı dostluk bağları tesis ederek memleketinin yükselmesi için yeni yeni yollar aramıştı,

1934 Haziranında Macar âyan meclisinde söylediği bir nutukta M. Gömböş siyasasının esas hatlarını izah etmişti.

Macaristan'ın sulhcu niyetler beslediğini ve henüz halledilmemiş olan mes'eleleri bir harple istemenin bir delilik olacağını söylemişti.

Macaristan istiklâlini temin eden ve Avrupa'nın Macar mes'elesi hakkında soğuk kanlılıkla düşünmesini beklemek imkânını veren bir siyasa takib etmelidir. Macaristan Avusturya, Almanya ve İtalya'ya dayanarak düşmüş olduğu kapandan kurtulmağa çalışmalıdır.

M. Gömböş Roma ile Berlin arasında bir yakınlaşmayı Avrupa sulh siyasası için elzem addetmekte idi. Çünkü bu iki devletin yakınlaşmasında siyasal ve ekonomik sebebler mevcuttu.

Asker sıfatile M. Gömböş harp takdirinde yapılacak olan Avrupa ve Avrupa kültürünü kurtarmak için sulhun idamesini arzu etmekte idi.

İşte M. Gömböş'ün iki yıl evel başlıyarak ölümüne kadar takib ettiği siyasî program bu idi.

Berlin, 6 (A. A.) — Macar Başvekili Gömböş'ün vefatı dolayısile Hitler Macar Naibi Horti'ye çektiği telgrafında kendi şahsı ve Alman milleti namına taziyette bulunmakta ve Macaristan'ın müteveffa Gömböş'ün en mümtaz ve en iyi evlâtlarından birini, Almanya'nın da sadık bir dost kaybettiğini bildirmektedir.

Hitler Gömböş'ün zevcesinede bir taziye telgrafı göndermiştir.

Peşte, 6 (A.A) — Gömböş'ün ölümü haberini gazeteler fevkalâde nüshalar çıkararak halka bildirmişlerdir. Radyo istasyonları derhal neşriyatlarını tatil etmişler, bütün tiyatro ve sinemalar da kapanmışlardır. Resmî dairelerle bir çok evlerde bayrak yarıya çekilmiştir.

Münih'den bildirildiğine göre, Gömböş dün gecedenberi baygın bir halde bulunduğundan ıstırab çekmeksizin ölmüştür.

Cenaze merasimi

Buda-Peşte, 6 (A.A) — Gömböş'ün cenazesi Perşembe sabahı buraya gelecektir. Naib Horti bugün hükûmet partisi reisi İvady, müstakiller partisi reisi Eckhart ve liberal partisi reisi Rassa'yı kabul ederek istişarelerde bulunmuştur.

M. Mussolini'nin telgrafı

Roma, 7 (Radyo) — M. Mussolini, Macar naibi hükûmetine Gömböş'ün ölümü hasebile bir taziyet telgrafı göndermiştfr.

Kont Ciyano da Macaristan sefarethanesine giderek beyanı teessür etmiştir.

ANADOLU

Günlük siyasal gazete

Sahip ve başyazganı
Haydar Rüşdü ÖKTEM
Umumî neşriyat ve yazı işleri müdürü: Hamdi Nüzhet

İdarehanesi:
İzmir İkinci Beyler sokağı C. Halk partisi binası içinde
Telgraf: İzmir — ANADOLU
Telefon: 2776 - Posta kutusu 405

ABONE ŞERAİTİ
Yılhığı 1200, altı aylığı 700, üç aylığı 500 kuruştur
Yabancı memleketler için senelik abone ücreti 27 liradır
Her yerde 5 kuruştur
ünü geçmiş nüshalar 25 kuruştur.

ANADOLU MATBAASINDA BASILMIŞTIR

Gördes tütünleri

Gördes, (Hususî) — Bu sene Gördes'te bir milyon kilo raddesinde Tütün istihsal edilmiştir. Tütünlerdeki nefaset ve işçilik bütün kumpanya eksperlerinin nazarı dikkatini celbettiği gibi tetkikat yapmak için sureti mahsusada Amerikan kumpanyası direktörüde Gördes'e gelmiştir. Müstahsilin bilhassa komisyoncular elinden kurtulması neye mutavakkıfsa alâkadarların şimdiden teşebbüslerini bekleriz. Zira bu seneki ihtimam ve sarfedilen gayret ve mesainin mükâfatını görebilmek için müstahsilin yüzü gülmeli ve eline para geçmelidir.

Tayin

İzmir mülga Erkek muallim mektebi tabiiye stajyeri Afife, İzmir Kız lisesi stajyerliğine tayin edilmiştir.

Ödemiş odası başkâtipliği

Münhal bulunan Ödemiş ticaret odası başkâtipliğine Kâzım Boz Şahin tayin edilmiştir.

Sovyet komiserleri ayrılmışlar..

Barselon, 7 (Radyo) — Komünistlik hesabına İspanya'da ümidin kalmadığını gören yedi Sovyet komiseri dün bir Rus vapurile Barselon'dan ayrılmışlardır. Bunlar, gitmezden evel, vaziyetin ümidsiz olduğunu söylemişlerdir.

Vapura bindikleri sırada Milisler tarafından tecavüze uğrıyan Rus komiserler yaralanmamışlardır.

O da bir hazineymiş

Falih Rıfkı ATAY

Ragüza'da bir dükkân önünde durdum. Vitrini seyrediyorum: Hırvat saltasından tutunuz da örme boşnak terliğine [1] ve sırp çoban çarığına kadar her şey var. Tezgâh başına toplananlardan kimi bir bluz, kimi Bosna işi bir kahve takımı, kimi sloven çeşidi bir örtü seçiyor. Bunlar hep elişleri idi ve hepsi, köyde veya kasabada halk kadınları tarafından yapıldığı için ucuz şeylerdi. Hepsinin ikinci bir hususiyeti var: Bugün işe yarar bir hale getirilmiş olmak! Bunları satın alanlar yalnız seyyahlar değildirler. Aynı eşyanın Yugoslavya evlerinin içini de süslemekte olduğunu görüyorsunuz.

Fakat gidip bizim çarşıda bir hatıra arayınız. Sizi hemen antikacı dükkânına götüreceklerdir. Antikacı dükkânına ise her yerde az çok zengin olanlar uğrıyabilir. Yahut, size, pahalı ellerde işlenen örtüleri göstereceklerdir. Birtakım 80 lira! Bunlar da antika pahasınadır. Seyyah uğrağı olduğu için fiatlar en yüksek olan Ragüza mağazalarında bile 80 değil, 50 değil, 30 liralık pek az şey gördük.

Yalnız Yugoslavya'da mı böyledir? Londra mağazalarında dahi, üstünde "Elişidir„ markasını taşıyan bir sürü Irlanda ve İskoçya eşyası vardır. Çünkü, bütün kıymetler gibi, elişi ayrı bir kıymet, orijinal ayrı bir kıymet, hatıra ayrı bir kıymettir. Bu kıymetler dahi mükemmel surette iktısadîdirler.

Şark hududlarından Trakya'ya kadar, Türkiye'nin her tarafında, belki her memleketten fazla, ve on binlerce kadına gelir temin edecek, belki birtakım mıntakalar için, nakid getirir tek vasıta olarak elişleri çeşidleri vardır.

Böyle mıntakalarda elişleri, yalnız cihan tasarrufunun değil, köy vergilerinin de kaynağı olabilir. Ancak bunların çoğu, henüz, ham malzeme halindedirler. Bir kısmı istilleştirilmek, bir kısmından yeni kullanma eşyası çıkarmak, fakat motiflerde iptidaî hususiyetleri korumak, hülâsa, pratik bir zekâ ile birleşen yüksek bir san'at kudretinin bir arada çalışmasını gerektiren organize bir sây lâzımdır. Meselâ elektirik lâmbasına tatbik olunan Venedik fenerleri, hem aslî güzelliği kaybolmıyan, hem pek işe yarıyan ve senelik modaların masrafından ev sahiblerini koruyan mükemmel nümunelerdir. Bizim, san'atın müdahalesile, bu tarzda istifade edilecek kadar işlerimiz yok mudur? Ancak köyün ucuz elişi ihtikârdan ihtikâra, antika pahasına çıktıktan sonra, ihtimal birkaç kişinin karnı doyar. Fakat halk istifadesi genişlemez. Elişlerinin tanzimini koopertifleştirmek, Halkevlerinde dersler açmak, bilhassa san'at adamlarına vazife vermek başta gelir. Aklıma gelen ilk tedbir, diğer memleketlerden elişleri örneklerini toplatıp üzerlerinde tetkikler yapmak ve bu örneklerin hangi orijinal eşyadan nasıl alındığını araştırmaktır.

29 Teşrinievvel elişleri sergisi, ilmî ve iktısadî, böyle bir teşebbüsün başlangıcı olursa, gerçekten muvaffak olmuş demektir.

[1] Giyimi ve dikimi ıslah olunan bu terliklerden Almanya'ya senede 30 bin çifte yakın ihraç edilmektedir.

SON HABER
TELEFON TELGRAF VE TELSİZLE

Afrika'da halkın silâhlandırılmasına itiraz edildi.

İtalya, vadini yerine getirmiyormuş. Filistin mes'elesi de görüşüldü.

Cenevre, 6 (A.A) — Milletler cemiyeti Asamblesinin siyasal komisyonu bugün Mandater mes'elesinin senelik müzakerelerine başlamıştır. Polonya delegesi M. Kmarnitzki Filistin'deki yahudi ocağının muslihane bir tarzda inkişafına hükûmetinin büyük bir alâka gösterdiğini söyliyerek demiştir ki:

Lehistan'da nüfusun fevkalâde artması ekonomik işler teşekkülleri diğer unsurlarınkine uymıyan Yahudi kütlelerine bir muhaceret toprağı aramak mecburiyetini tahmil etmektedir. Bunun içindir ki, Polonya hükûmeti hâdiseleri dikkatle takib etmekte ve bu hâdiselerin ne Filistin'in ne de bu toprakların Yahudi milleti için oynıyacağı rolü ihlâl etmiyeceğini ümit eylemektedir.

Lehistan kat'iyyen emindir ki, Ingiliz hükûmetinin enerjik hattı hareketi Filistin mandasının hedefini bozmıyacaktır. Filistin Yahudiler için en tabiî ve en mühim bir muhaceret toprağı olmakla beraber Milletler cemiyeti merkezi ve Şarkî Avrupa'daki Yahudiler için daha başka muhaceret mahalleri bulmak lüzumunu ihmal etmiyecektir.

Çekoslovakya murahhası üç küçük antant devleti namına beyanatta bulunarak Filistin hâdiselerini büyük bir dikkatle takibealemekte olduklarını beyan etmiştir.

Hollanda murahhası Van Rappard manda sisteminin fena işlediğini söylemiş ve milletler cemiyetinin yaptığı kontrolü tenkid etmiştir.

Mumaileyhin üstü kapalı ilhaklardan tevakki edilmesini ileri sürmüş ve ekonomik inhisarlardan manda sahiplerini tahzir eylemiştir.

Keza manda altında bulunan birçok topraklardaki yerli halkın temennisini ehemmiyetle kaydetmiş ve bilhassa maden mıntakalarında işçilerin kat'iyen himaye görmediklerini söylemiştir.

Cenubi Afrika murahhası Vater Afrika'daki yerli halkın silâhlandırılması tehlikesini tebarüz ettirerek cenubî Afrika'nın kendi topraklarında yerlilerin silâhlanmasına asla müsaade etmiyeceğini söylemiş ve son zamanlarda şarkî Afrika'ya ayak basan büyük bir devletin vaidlerini bu hususta hiçbir suretle tutmadığını beyan etmiştir.

Cenubi garbî mes'elesine gelince bu toprağın ilhakı demokratik teşkilâtın tamamile iflâsından doğmuştur. Bu iflâsa da sebeb beyaz halktan mühim bir kısmının diğer susirlerle teşriki mesaî etmek istememelerinden ileri gelmiştir.

Fransız delegesi Viemot Suriye mandasının ilgasından bahsetmiş ve Fransa'nın Suriye'deki Türk ekalliyetleri meselesini mümessili vasıtasile ileri süren Türkiye ile İskenderun mıntakasına muhtariyet teşkilâtı temin edecek bir sureti tesviye bulmak üzere Türkiye ile müzakereye amâde olduğunu söylemiştir.

Rüştü Aras, mandalar komisyonunun tevsii hakkındaki Polonya teklifile meşgul olmuş ve mezkûr komisyona gerek komşuluk ve gerek ahdî sebebler dolayısile başlıca alâkadar olan devletlerin kabulünü de teklif etmiştir.

İngiliz murahhası Lord Gramborne Filistin hâdiselerinin inkişafına karşı birçok memleketler tarafından gösterilen alâkayı kaydetmiş ve İngiltere'nin bugün için Filistin vaziyeti hakkında izahat verebilecek bir halde olmadığına dair M. Eden'in beyanatını hatırlattıktan sonra da İngiltere'nin hem Arapları hem Yahudileri memnun eden bir sureti hal temenni etmekte olduğunu ilâve eylemiştir.

İngiltere

Raslara birer Malikâne vermiş.

Londra, 7 (Radyo) — Ras İmro ve val Sadık'ın Gore'den müfarekatleri hasebile İngiliz hükûmeti bu iki Habeş kumandanına Oganda'da birer malikâne vermiş olduğunu bildirmiştir. Bu iki reis bundan böyle siyasetle uğraşmıyacaklardır.

İngiltere'nin Gore konsolosu Yüzbaşı İrskin'de Gambelan'a vasıl olmuş ve Londra'ya avdet emrini almıştır. İtalyanların Gore'yi işgal hareketine geçmeleri beklenmektedir.

Habeş mes'elesi

Artık tasfiye edilmiş sayılıyor.

Belgrad 7 (Radyo) — Sabık hariciye bakanı M. Nisiç Pravda gazetesinde neşrettiği bir makalede:

"Habeş mes'elesi artık tasfiye edilmiş addolunabilir. Ve uluslar sosyetesi bu mes'eleye karışmak fırsatını bulamamıştır.„ Demektedir.

Ekonomik komisyonda

Romanya, Fransa-Ingiltere kararını kabul ediyor.

Tecim manialarının ortadan kaldırılması için bir komite seçilmesi istendi.

Cenevre, 6 (A.A) — Milletler cemiyeti ekonomik komisyonunun bugünkü toplantısında Romanya dış bakanı M. Antonesko ekonomik silâhsızlanmanın da süel silâhsızlanma şeklinde tecelli ve en geniş bir temele dayanan müessir bir beynelmilel teşriki mesaiyi istilzam ettiğini kaydederek demiştir ki:

— İngiltere, Fransa. Amerika para anlaşması sevinilecek bir hâdise teşkil etmektedir. Romanya şimdiki kontenjan ve döviz hakkında diğer memleketler tarafından yapılan daveti memnuniyetle gözönüne almaktadır.

Hollanda delegesi M. Von Lansot kısa bir zamanda paraların altın esası üzerine genel istikrarın temin edilmesi ümidini göstermiş, demiştir ki:

— "İngiltere'nin bir istikrar zamanı henüz gelmiş olduğuna kani bulunmaması mümkündür. Herhalde kontenjan ve döviz kontrolü sistemine bir nihayet vermek lâzımdır. Bununla beraber Hollanda kontenjan sistemi ayni suretle hareket edecek devletlere karşı kaldırılabilir. Diğer memleketler hakkında ihtirazî kayıtlar yapacaktır.

Delege komisyonun tecim manialarının kaldırılması hakkında sarih bir tavsiyede bulunmadan dağılmıyacağı ümidinde bulunmuş, bu engellerin kaldırılması imkânlarını tetkik etmek üzere bir komite teşkilini istemiş ve beynelmilel bir konferansın mevsimsiz olarak toplanmıya çağrılmasını reddetmiştir.

Hollanda hükûmeti ham maddeler mes'elesi için bir tetkik komitesi teşkili hakkındaki İngiliz teklifini tasvib etmektedir.

Haiti delegesi iki taraflı klering sistemleri yerine ikiden fazla taraflı anlaşmaların ikamesini teklif etmiştir.

Arjantin delegesi Lehistan delegesinin nüfus fazlalığı hakkındaki beyanat üzerinde durarak demiştir ki:

Arjantin bütün muhaceret mes'elelerile şiddetle alâkadardır. Arjantin toprakları bütün insaniyete açıktır. Arjantin beynelmilel muhaceret münasebetlerinin tekrar normal bir hale gelmesini mümkün olduğu kadar kolaylaştıracaktır. Ve bu hususta beynelmilel bir mukavele yapılabilmesi için beynelmilel iş konferansına bir rapor verecektir.

Fransız komünistlerinin hedefi

Paris, 7 (Radyo) — Fransız komünist partisi umumî kâtibi M. Tores, 8 teşrinievelde Meç'e gelecek ve mühim bir nutuk ile Fransız komünistlerinin umumî hedef ve maksadını izah edecektir.

İsviçre ordusu tensik edilecek

Berne, 6 (A.A) — Millî meclis yeni askerî teşkilât kanununu bu sabah ittifakla kabul etmiştir. Mezkûr kanun İsviçre ordusunu yeni harp fenninin icabettirdiği şekilde tensik ve teçhiz etmektedir.

Cima sultanı

Adis-Ababa 7 (Radyo) — 1500 müslüman Habeşli asker Cima sultanı ile birlikte Goreye gidecektir.

Birinci Fransova

BÜYÜK TARİHİ TEFRİKA

02 — Çeviren: F. Şemseddin Benlioğlu

rbaros Hayreddin seksen parça harp emisi ile Marsilya'da bulunuyordu.

riffon, kralı yeniden zevke ıştırmak ve alıştırmak için den tertibat almıştı. Bir e kralın yanına gül tenli, ve güzel bir kadın koy- Güzel kadın, kralın sarıya anmış bıyıklarını hafifçe erek:

— Bonsuvar, bonsuvar be- sevgili ve güzel haşmet- Dedi.

Kral Mari Goden'in üçüncü na karşı gülmeğe mecbur ldı.

Mari Goden'in üç kızı da ininden güzeldiler. O kadar annelerinden daha güzeldi- halbuki anneleri zamanın güzel kadınıydı.

Mari Goden vakıa hâlâ gü- ve cazipti. Kralın metresi ğu zamanlara göre biraz aca şişmanlamıştı. İhtiyar arını peşkeş çekmekle bir- ler bekliyordu.

Kral, kuyumcu başının yap- san'atkârane, kıymetli bir ğü genç kızın parmağına ırdı ve:

— Haydi kızım.. Şimdi he- gidiniz! Dedi.

Evet.. Kral, eski kral de- di!

Genç kız, halden anlama- muş gibi:

— Ah.. Dedi. Beni artık miyorsunuz!. Dedi.

* * *

Kral, odasında yalnızdı. Üze- de üç şamdan yanan ma- m başına oturdu, Paris ci- nda banyolara gitmiş olan liçeye şu mektubu yazdı:

"Kardeşiniz imparator, her fa sefirler göndererek, Hı- yan'ların en büyük düş- olan Türk'lerle ittifak ğim hakkında şayialar neş- iyor! Halbuki Barbaros Hay- din tarafından kumanda len seksen Galer beni mü- aa ve himaye için Marsilya nında bulunmaktadır.

mparator, benim bu taraf- himaye ve müdafaa edil- imi gördüğü için şimdi Ce- ve saldırmıştır.

Fakat, Allah işin iç-yüzünü diği için denizde çıkardığı hiş bir fırtına ile gemile- mahvetti; karadaki asker- de korkunç bir kum fır- ı ile hep kör oldular veya ler. Şarlken bu kuvvetleri dermiş nasraniyetin neşri, din düşmanlarını mahv için gönderdiğini de tantana ile ilân etmişti. Kardeşiniz, bana her taarruza giriştiği veya adamlarımdan birkaçını öldürdüğü zaman, harekete geçerken Türk'lerin aleyhine hareket ettiğini ilânı âdet ittihaz edinmiştir.

"Madam, Allah için düşününüz, papa yedinci Kleman'ı altıay mahpus tuttuğu zaman bu papa Hıristiyan ve Hıristiyanlığın müdafiî değil miydi? Ve eğer, bu papanın yardımına koşmamış olsaydım, bu muhterem zat daha çok zaman esir ve mahpus kalmıyacak mıydı? Beni Türk'lerle ittifak etmekle itham eden bu imparator, Hıristiyanlıktan itizal etmiş olan İngiliz kralile ittifak etmemiş midir? Topraklarımı istilâ için protestan Alman'larla beraber hareket etmemiş midir? Bu çok samimî hıristiyan olduğunu iddia eden zat, Macaristan'ın taksimini Türk'lere teklif etmemiş midir? Bu kuzuya benziyen masum adam sevgili oğlumu zehirletmemiş midir? Beni, Türk'lere karşı harb kabiliyet ve kuvvetini en fazla haiz bir hıristiyan kralını senelerce mahpus tutmuş, hasta olduğum halde bana çok fena muamele etmiştir. Buna mukabil ben, Fransa'ya geldiği zaman ona hürmette ve misafirperverlik kaidelerinde kusur ettim mi?. Kendisini esir etmek, yahud zehirletmek elimde değil miydi?.

"Madam, Fransa'nın artık tahammülü kalmamıştır. Memleketim gene kana boyanmaktadır. Fakat bu defa artık memleketimin istilâsına meydan vermiyeceğim ve Cenabı hak nasib etmişse, Madam kardeşinizi fena halde mağlûb etmeğe karar verdim!„

— 38 —

Diyan dö Puatye ve Düşes d'Etan..

Kralın oğlu Şarl d'Angolem, şark ordusunun başında büyük yararlıklar gösteriyor ve hücumla şehirler alıyordu. İki ay içinde bütün Lüksemburg dükalığını istilâya muvaffak olmuştu.

— Sonu var —

Manisa'da yeni saha yapılacak

Bayram için hazırlık yapılıyor.

Manisa, (Hususî) — Manisa gençliğinin belli-başlı ihtiyaçlarından biri olan spor sahası işi yeni İlbay ve parti başkanımız Doktor Lütfü Kırdar'ın bu işe el koyması ile halledilmek üzeredir.

Şimdiye kadar yalnız futbul için kullanılmakta olan tarlanın bu işe kifayet etmediğini gören İlbay, günün ihtiyaçlarını lâyıkile karşılıyabilecek ve yüzme havuzu ile koşu yerlerini ve bilcümle spor hareketlerinin icabettirdiği yerleri ihtiva edecek bir spor sahası yaptırmak kararını vermiştir. Öğrendiğimize göre sahanın modern bir şekilde yapılmasını temin için Ankara stadyomunun plânlarını yapan M. Viyotti Manisa'ya getirtilecek ve spor sahasının yerini tayin ederek ona göre plânlarını hazırlıyacaktır.

İlbayımızın gençliğe karşı gösterdikleri bu alâka, Manisa gençlerini çok sevindirmiştir.

Manisa, (Hususî) — 29 Teşrinievel Cumuriyet bayramı bu sene Manisa'da pek mükemmel bir tarzda kutlanacaktır.

Bu iş için İlbayın başkanlığı altında bir komisyon toplanmış ve yapılacak işleri şimdiden tesbit ederek ilgililere bildirmiştir.

Cumuriyet bayramı gecesi Hükûmet konağında mükellef bir balo verilecektir.

Balonun mükemmel olmasını temin için de ayrıca bir komite işe başlamıştır.

Dilekler:

33,000 nüfuslu bir kazada hekim yok..

Bozdoğandan yazılıyor:

33 bin nüfuslu İlçemizde bir senedenberi tek bir doktor yoktur. Sıhhat işleri ve halkın mukadderatı bir sıhhiye memurunun elindedir. Arada sırada merkezde bazı hastalıklar zuhur etmekte zengin halk İzmir'e, Aydın'a gelerek tedavi olunmaktan fakir halk ise yoksuzluk yüzünden çok sıkıntı çekmektedir. Gerek adlî hususat ve gerekse birleşme işleri için Aydın'a kadar gitmek zarureti hasıl olmaktadır. Çok mühim bir ihtiyaç olan bu dileğimizin yüksek gazetenizin bir sütununda neşrini saygılarımla memleket namına dilerim.

R. Gürel

İspanya hâdiseleri

Son Karlist

Don Alfonzo Dö Burbon'un son günleri.

Ajanslar, Viyana'da 87 yaşında bir İspanyol prensinin öldüğünü haber verdiler. Bu prens, Don Alfonzo dö Burbon'dur. Yani son Karlist!

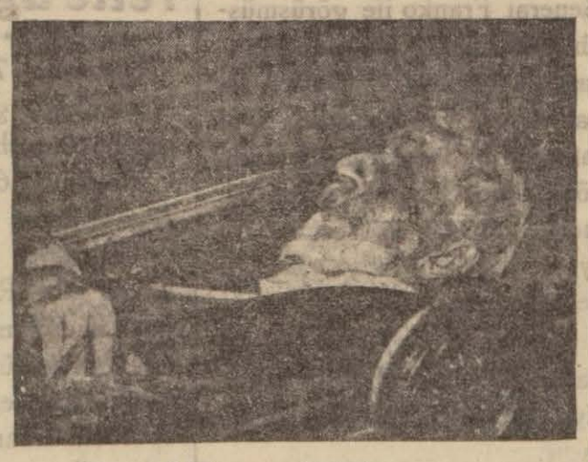

Don Alfonzo öldükten sonra

Malûm ya.. İspanya'da üç aya yakın bir zamandır devam eden kanlı, görülmemiş derecede çetin dahilî harbın mihveri "Karlist„ lerdir.

Evet, Karlistlerle İzabelistlerin arasında son ve gene çok çetin kanlı mücadele bundan 64 sene evel olmuştu. Karlistler bu mücadelede fena halde mağlûp düşmüşler ve yedinci Don Karlos'un kardeşi prens Alfonzo Karlos'u İspanya'dan firara mecbur kalmış ve 64 seneyi büyük müşkülât içinde geçirmiş ve bugünlerde ölmüştür.

Fakat.. Buna rağmen hiçbir vakit ümidini kaybetmemiştir. Evet; prens Don Alfonzo, Viyana'da Terezina sarayında, iki büyük Karlist mücadelesinin hatıraları, yırtılmış bayraklar, mermiler, ve meçlerle delinmiş ve kanlarla mülâmma askerî elbiseler, kasketler, mermi parçaları gibi şeyler arasında Viyana saray muhitinin bütün eğlence ve zevklerinden uzak olarak yaşamıştır.

Don Alfonzo Habisburg hanedanının ve İspanya krallığının devrildiğini görmüştür ve, siyah redingotu, dik ve sert yakası ile bu ihtiyar, çok zamandanberi halk arasında bir hayalet gibi yaşıyordu! Evet, uzak ve unudulmuş bir mazinin hayaleti...

Fakat bundan üç sene evel, bu hayalet, Sevilden meçhul bir adamdı, şöhreti olmıyan bir avukattan, Don Amanoel Falkonde'den uzun bir mektup almıştı; bu adam acaba bir deli mi idi?. Çünkü, İspanya'da Karlist ve mutlak bir hükûmet tesisinden, hem de büyük bir ciddiyetle bahs ve 84 yaşında bulunan bu ihtiyardan bu hareketin başına geçmesini talep ediyordu.

Karlizm canlanıyordu. Artık Osenjan Dö Lüz de Falkonde tarafından ve İspanyanın her tarafından toplanan elli murahhası Don Karlos kabul etmiş ve bunlarla uzun uzadıya görüşmüş idi.

Don Falkonde üç sene mütemadiyen çalışmış ve son Franko isyanını meydana çıkarmış fakat namına isyan çıkarılan Prens Don Alfonzo Karlos'ta hayata gözlerini yummuştur.

Mukadderatın dikkate lâyık bir istihzası!.

"Kral öldü, yaşasın kral„ adeti İspanya'da karlistler tarafından tekrarlanamıyacaktır. Çünkü prens Alfonzo Karlos'un ne erkek, ne de kız çocuğu yoktur. Fakat.... Portekiz hânedanına mensup Karısı, Mari Dö Portekiz ve kendisi kadar ihtiyar karısı var!.

Bu kadın, yaman bir kadındır; İkinci Karlist mücadelesinde bu kadın zabit elbisesi giyerek Katalonya'lıları ve Aragon'luları harba sürüklemiş, çok büyük kahramanlıklar göstermiştir.

Bu ihtiyar kadın, kocasının ölümüne rağmen Karlist hareketinin nihayet bulmadığını söylemiştir.

Bakalım, gençliğinde ve güzelliğinde olduğu gibi gene beyaz atına binerek ve kılıcını çekerek:

— Beni seven arkamdan gelsin! Dediği vakit arkasından meselâ general Franko veya general Mola'yı, yahut halktan bir miktar fedaiyi bulacak mı?.

Belçika faşistlerine göre

Kendi topraklarından asker geçemez..

Brüksel, 7 (Radyo) — Miralay Roket "Yirminci Asır gazetesinde„, harb zamanında Fransız askerlerinin Belçika topraklarından geçmesi ihtimalinden bahsederek:

"Buna imkân yoktur; Belçika'dan ne Fransız, ne Alman, ne İngiliz askeri geçemez. Serbest Belçika, ne sıfatla olursa olsun ecnebi asker ayağı altında kalamaz.„ Demektedir.

Diğer bir gazetede diyor ki:

"Belçika, Fransa'nın Ruslar'la yaptığı misakı sulh aleyhine addetmektedir. Bunun için Fransa'ya karşı hiçbir taahhüdümüz yok demektir.„

Belçika ordusu

Sonbahar manevrasına başladı..

Brüksel, 7 (Radyo) — Belçika ordusu, 1912 senesindenberi terketmiş olduğu Sonbahar manevralarına bugün başlamıştır.

Liyej havalisinde, üçüncü ve dördüncü piyade fırkaları, müdafaa vaziyette bulunmakta, diğer kuvvetler de düşmanı takibeylemektedirler. Manevralar, bu faraziyat üzerine bu gün sabahtan akşama kadar devam eylemiştir.

Sabah saat 11 de sis dağıldıktan sonra, tayyarelerle tanklar harba başlamışlardır. Muharebe, çok şiddetli safhalar arzeylemektedir.

Filistin'de

Petrol boruları tahrip edildi.

Kahire, 7 (Radyo) — Irak ve Musul petrol boruları Beygor mevkiinde yeniden tahrip edilmiştir.

El'ehram gazetesi:

— İngiliz'lerin Mısır'lıları Filistin'de Araplar aleyhine ve sair işlerde kullanmalarına müsaade etmemek lâzımdır.

Demektedir.

öğretmenler okusun!

İlk, Orta, Lise okullarının bütün kitapları geldi

Ahmet Etiman kitap evi

Müşterilerinin değerli ilgilerine dayanarak İzmir'e yaraşacak şekilde genişletilmiştir.

Ahmet Etiman kitap evi

Kültür Bakanlığının okul kitapları ile diğer bütün eserleri günü gününe takip eden ve en müsait fiatlerle sayın müşterilerini memnun eden İzmir'in biricik kitap ve kırtasiye deposudur.

Hariçten siparişler iskontolu fiatlerle ve süratle gönderilir.

Hükûmet caddesi No. 58 - 60 Telefon (2535)

Yamık Bekir

25 — Yazan: Orhan Rahmi Gökçe

— Sen hiçbir şeyin farkın- değilsin.. Gece yarısı bir başı ile muhtar geldiler. başı hakkında bana sora- ları varmış. Beni çağırdı- karakola gidip geldim. um da kaçtı.

Hizmetçisi, hâdise hakkın- küçük birşey bile sormadı. benin altında ne yaradı- ar vardı?

ayın pencere dibinde, ayak inde içti. Yeşil gözleri ha- bir mahmurluk içinde ağır- ordu.

—Bir maceraya başladım ki!

Diye söylendi. Ufuklar artık siliniyor, karanlık silkiniyordu.. Ay, İzmir'e doğru ayrılmış ve uzaklaşmıştı. Denizde, enginde, ufuklarda, toprakta, ağaçlarda, dağlarda, sabah uyanıyor, sabah herşeyin içinden hep birden kalkınıyordu.. Sanki tabiatin mesamatından hafif bir ışık yukarıya doğru püskürüyordu.

Ansızın kapı açıldı.

— Fatma sen misin?

O da uykusuz ve yorgun görünüyordu.

— Oh, ne kadar sevindiğimi bilmezsin. Gel, bir çay iç.. Ne oldu, anlat. Bekir nasıl?..

— Hasta öksüzcük.

— Geceyi nasıl geçirdi, ilâçları verdin mi?..

— Verdim amma..

— Amması da ne?..

— Ateşler içinde yandı, bayıldı. Bereket, ayrı bir odada yatırmıştık. Ben de başı ucunda idim. Sayıkladı, durdu.

— Sayıkladı mı?.. Sayıkladı ha!.. Neler söyledi?.. Bana bunları aynen tekrar et. Haydi, iyi düşün, neler söyledi ise hepsini anlat..

— Diyemem ki hoca hanım.. Nasıl söylüyeyim?

— Çok mu söyledikleri?

— Hem çok, hem de yürek parçalayıcı.. Benim anladığım şu...

— Neye sustun?..

— Söylemesem olmaz mı?

— Deli kız, tabiî olmaz ya!

— Anlayıver hoca hanım. Bu öksüz sana vurgun olsa gerek.. Öyle ağladı, öyle çırpındı ki, başucunda dayanamadım, bende ağladım.

— Ben bir garibim -Diyor- onu nasıl ettim de sevdim?.. Ben kimim, bir köy uşağı. Gelen döğer, geçen söğer.. Gözlerine baka-baka ateşe düştüm, oldum... Derdimi, dişimin arasında çiğnesem gerek.. Başımı alıp ta kaçsam derim. Fakat nereye gidersin a Bekir?.. Yerin yok, yurdun yok, ayrılığına nasıl dayanacaksın.

Vallahi hoca hanım, öyle söyledi, öyle anlattı ki, babam duyar diye ödüm koptu.

Rizan bunları dinlerken titreyordu.

— Sonra?

— Sonrası ne olacak, sabaha karşı ateşi söndü, gözleri açıldı. İlâcını verdim. Hani o beyaz haplardan..

— Başka birşey söylemedi mi?

— Hatırlıyamam ki hoca hanım, çok söyledi, çok.. Az kalsın unutuyordum, dur bakayım, nasıldı o:

Şey, onbaşıyı seversin, diye korkmuş.. Büyü tutarsa, onu severse diye sayıklıyordu.

Rizan'ın yüzü kıp-kırmızı olmuştu:

— Budala çocuk!

Diye mırıldandı. Dün akşam yolda sorduğu sualin cevabını, şimdi almıştı. İçinde tatlı bir ürperme, mahiyetini anlıyamadığı, grura benziyen bir his dolaşıyordu.

— Şimdi ne yapacağız?

Bunu gayri ihtiyari soruvermişti. Sualinin mânasızlığını kendisi de anladı ve güldü. Fatma, iri gözlerinin içinden taşan bir hayret meftuniyetle ona bakıyordu.

— Ne baktın Fatma!

Güzel köylü kızı güldü:

— O kadar güzelsin ki hoca hanım.. Gözlerinin içi yemyeşil.. Yüzün alevli alevli yanıyor.

Rizan denizlere doğru baktı ve gülümsedi:

— Sen de çocuksun Fatmacık..

— Sonu var —

Irlanda'lılar âsilere yardım edecekler

İspanya'da iki taraf son kozunu oynıyor.

—Başı 1 inci sayfada—

dan hükûmetin bir torpido muhribinin tahrip edilmesine karşı mukabelei bilmisil olmak üzere bütün rehineler öldürülmüştür.

Bilbao'da öldürülen rehinelerin miktarı 150 dir.

Kızılhaç murahhası Dr, Junod bu şehrin valisi ile müzakerelere girişmiş olup yeniden idamlar yapılmasına mani olacağını ümit etmektedir.

Barselon'dan bildirildiğine göre, Katalonya kıtaatı Hueska ve Saragosse mıntakalarında birçok muvaffakıyetler elde etmişlerdir.

Toledo cephesi ile Nevalperalin garb mıntakasındaki milis kuvvetleri pek kuvvetli mevziler işgal etmektedirler. Ve bu mevziler her ne pahasına olursa olsun müdafaaya azmetmişlerdir.

Oviyedo, 7 (Radyo) — Katalonya ordusu; ihtilâlcilerin elinde bulunmakta olan Oviyedo şehrine hücum etmişlerse de bir muvaffakıyet elde edememişlerdir. İhtilâlciler, mukabil bir huruç hareketi yapmışlar ve Katalonya ordusuna telefat verdirmişlerdir.

Paris, 7 (Radyo) — Madrid şehri, ihtilâlciler tarafından şiddetli bir bombardımana tâbi tutulmuştur. Şehirde bariz bir şekilde panik vardır; Büyük binaların taraçalarına mitralyözler ikame edilmiştir. Vaziyet, çok nazik bir şekil almıştır.

Sevil, 7 (Radyo) — Alınan haberlere göre halk Kortes meclisi reisi Martinez Barbonun otomobiline hücum etmiş ve hâdiseye zabıta müdahaleye mecbur kalmış ve birkaç kişi yaralanmıştır.

Burgos, 7 (Radyo) — Fastan kuvvetli bir topçu ile beraber gelen 5000 kişi Madrid cephesine sevkedilmiştir.

Madrid taarruzu doğrudan doğruya general Franko tarafından idare edilecektir.

Madrid, 7 (Radyo) — Harbiye bakanı cepheye giderek teftişlerde bulunmuştur. Çünkü umumî bir taarruz beklenmektedir.

Sevil, 7 (Radyo) — Madrid'in işgalinden evel korkunç mücadeleler olacaktır.

Madam Azana, Madrid'den firar ederek Alikanta'ya varmıştır. Madam Azana'nın yanında bahriye bakanının ailesi efradı da vardır.

Basselon, 7 (Radyo) — Buraya Almirante Fernandera muhribi mürettebatı ve süvarisi Marsilya'dan gelmiştir. Bu muhrib âsiler tarafından gark edilmişti.

Hendaye, 7 (Radyo)— Bilbao'dan gelen son haberlere göre Bask milliyetperverleri idareyi komünistlerin elinden almışlardır.

Burgos, 7 (Radyo) — General Varella askerleri Madrid'e birçok beyannamelerle teslim teklif edildikten sonra, hücuma geçmiştir. Bu hücumdan evel 35 tayyare Madrid'i müthiş surette bombardıman etmiştir.

Muhacim askerler Santa Kroz Dö Rentamar'ı almışlardır, birkaç köy de âsilerin eline geçmiştir. Saragoza cephesinde Kuvanito milislerin eline düşmüş değildir.

Londra, 6 (A.A) — General O Duffy dün Dublin'e vasıl olmuştur. General İspanya'dan gelmektedir. Ve orada General Franko ile görüşmüştür. Matbuata vâki olan beyanatında general O Duffy, İspanyol nasyonalistlerile ayni safta harbedecek olan İrlanda gönüllülerinden mürekkep tümenin birinci kafilesinin bu ay içerisinde İspanya'ya gideceğini söylemiştir.

Burgos, 6 (A.A) — Nasyonalist kuvvetler Madrid-Valansiya demiryoluna yaklaşmaktadır.

Burgos, 6 (A.A) — Şimal ordusunun 5 ilkteşrinde neşrettiği tebliğe göre Nasyonalist kuvvetler muhtelif cephelerdeki hareketlerine devam etmektedirler. Maamafih son tebliğdenberi kaydedilecek hiç bir değişiklik olmamıştır.

Danimarka
Bugünün şartlarına uyuyor.

Kopenhag, 7 (A.A) — M. Stauning meclis devresini açarken şu beyanatta bulunmuştur:

Danimarka Milletler cemiyetinin kuvvetlenmesine yardımda devam edecektir. Para rejimindeki değişikliğin yeni bir istikametin başlangıcı addedilebilir. Danimarka ekonomik vaziyetini bugünün şartlarına uyduracaktır. Genel siyasa ve ekonomi alanında bütün memleketlerle çok dostane münasebetler idame etmekte olan hükûmet bu münasebetleri muhafazaya mümkün olduğu kadar ıslâha çalışacaktır.

M. Stauning hükûmetinin millî kuvvetleri bitaraflık vazifelerini ifaya yetecek hale getirerek memleket hudutlarının ve kara sularının muhafazasına ihtimam edeceğini ilâve etmiştir.

Kral Aleksandr için âyini ruhanî

Belgrad, 7 (Radyo) — Kral Aleksandr'ın ölümünün 3 üncü yıldönümü, 9 Birinci Teşrine tesadüf etmektedir. Ogün, Yugoslavya'daki bütün kliselerde müteveffa kralın istirahat ruhu için âyin yapılacaktır. Belgrad Ortodoks klisesinde yapılacak âyinde, saltanat naipleri, vekiller, meb'uslar, elçiler ve ateşemiliterler bulunacaktır. Öğleye kadar bütün mağazalar ve müesseseler kapanacaktır.

Sporcularımız geldi.

Rusya'dan hararetle uğurlandı.

İstanbul, 7 (Hususî) — Moskova'ya giden sporcularımız bugün şehrimize döndüler.

Moskova, 6 (A.A) — Tas Ajansından:

Türk spor heyeti dün saat 22 de Jan Roudzoulak adındaki Diesel motörlü vapur ile İstanbul'a müteveccihen Odesa'dan hareket etmiştir. Odesa sporcularından mürekkep bir takım ihtiram vazifesini görmek üzere iskelede mevki almıştı.

Sovyet Rusya halk komiserleri nezdindeki beynelmilel fizik, kültür ve spor komitesi reisi Raspevine hariciye komiseri mümessili Gourevintch, Ukranya fizik kültür ve spor komitesi reisi Koritnyi, Türk konsolosu, Odesa spor teşkilâtı ve gazeteleri mümessilleri misafirleri iskeleye kadar teşyi etmişlerdir.

Odesa sporcuları misafirlere çiçek buketleri vermişlerdir. Vapurun hareketinden evel Cevdet Kerim ile Odesa mıntakası fizik, kültür ve spor teşkilâtı reisi Kozederov kısa birer nutuk söylemişlerdir. Vapur Türk ve Enternasyonal marşlarının terennümleri arasında hareket etmiştir.

Balkan olimpiyatları
Bir atlete Atatürk'ün büstü hediye edildi..

İstanbul, 7 (Hususî) — Atina'daki Balkan olimpiyatları bugün sona ermiştir. Yapılan umumî tasnifte, Yunanistan birinci, Yugoslavya ikinci, Romanya üçüncü, biz dördüncü olduk.

Yunan'lılar, büyük müsabakalardan birini kazanan atlete, Atatürk'ün bir büstünü hediye etmişlerdir.

Yunan Meclisi
Lâğvediliyor mu?

Atina, 7 (Radyo) — Etinki gazetesi M. Metaksas'ın beyanatını neşretmiştir. Bu beyanata göre, Yunan meclisi meb'usanı yerine bir korpartif meclisi kurulacaktır.

Meşhud suçlar

İstanbul 7 (Hususî) — Dün İstanbul ve Beyoğlu mahkemelerinde 40 kadar meşhud suç davasına bakılmış ve hepsi de karara bağlanmıştır.

Elişleri ve küçük san'atlar sergisi
Henüz nümunelerini teşhir etmiyenler biran evel davransınlar

Ankara, 6 (A.A) — İktısad Vekâletinden:

Elişleri ve küçük san'atlar sergisinin açılması yaklaşmıştır. Bu sergide elişlerini ve mamulâtını teşhir etmek üzere müracaat etmiş olanlardan henüz eşyalarını teslim etmiyenlerin acele etmeleri lâzımdır. Eşya 10 ilk teşrinde Ankara'da bulunmak üzere odalar tarafından şimdiden Ankara'ya sevkedilmelidir. Bu müddet kat'î ve nihaî müddettir. Eşyanın tetkiki, tasnifi, teşhiri ve dekorasyonu zamana mütevakkuf olduğundan sevk müddeti yeniden temdid edilmiyecektir.

Bu itibarla sergide eserlerini teşhir etmek istiyenlerin derhal bulundukları yerin ticaret odasına başvurarak makbuz mukabilinde eşyalarını teslim etmeleri rica olunur.

Sosyete ve Danzig mes'elesi.
Hususî bir celse aktedilecek.

Cenevre 6 (A.A) — Milletler cemiyeti konseyi M. Rivas Vicuna'nın riyasetinde toplanmıştır. Konsey Danzig meselesini tetkik etmiştir.

Konseyde Lord Oranbourneun tevdi etmiş olduğu bir karar sureti okunmuştur. Bunda bilhassa şöyle denilmektedir:

Milletler cemiyeti konseyi Leh hükûmetini Danzig'deki âli komiserin raporunda bahsedilmiş olan obstruksiyona bir nihayet vermeğe ve serbest şehirde cemiyetin otoritesini kuvvetlendirmeğe davet eder.

Danzig mes'elesini ehemmiyeti dolayısile konsey bu meseleye hususî bir celse tahsis etmeğe hazırdır.

Berlin, 7 (Radyo) — Alman gazeteleri, Danzig mes'elesi etrafında Cenevre'deki vaziyeti tenkid etmektedirler.

Volkişer Beobahter, diyor ki:

"Danzig mes'elesi, ara-sıra çıkarılmaktadır; habulki bunun zarardan başka bir faydası yoktur. Cenevre'deki teşkilât sulh ve uzlaşma teşekkülü değil, daima karışıklık ve ihtilâf ihdas eden bir teşekküldür.„

Finans siyasası
İçin İngiltere ve Fransa'nın müşterek kararı..

Cenevre, 7 (A.A) — Fransız ve İngiliz delege heyetleri tarafından Milletler cemiyeti asamblesinin ekonomik komisyonuna şu şekilde bir karar sureti projesi verilmiştir:

Fransız, İngiliz ve Amerika hükûmetlerinin müşterek beyannameleri diğer bazı devletlerin buna derhal iltihaklarından malûmat alan muhtelif memleketler ekonomileri arasında devamlı müvazenenin tekrar tesisine matuf anlaşmalı bir finans siyasasının ekonomik münasebetlerin istikrarı için en sağlam temeller tesisi, barışın tarsinine ve beynelmilel nizamın iadesine müessir bir surette hizmet edeceğini göz önünde tutan asamble cemiyetin diğer azasının bu hedeflerin başarılmasına devam hususundaki genel arzusunu teyid eder.

Londra otobüslerinde grev var!

Londra, 7 (Radyo) — Londra otobüslerinde grev ilân edilmiştir. Grevcilerin yekûnu 1400 dür, 500 otobüs faaliyetten kalmıştır.

Grev yevmiyelerin arttırılmamasından çıkmıştır.

İstanbul'da ekmek narkı.

İstanbul, 7 (Hususî) — Belediye; ekmeklere yeni nark koymuştur: Birinci 10 kuruş 10 para, ikinci nevi 9 buçuk kuruş, francola 15 kuruştur.

Telefon muhaveresi

İstanbul, 7 (A.A) — Posta, telgraf ve telefon başmüdürlüğünden verilen malûmata göre aşağıdaki hatlarda 25 Eylûl 936 dan itibaren telefon mükâlemeleri başlamıştır:

Kayseri - Ankara, Kayseri - Zonguldak, Kayseri - İstanbul, Kayseri - Kırıkkale, İstanbul - Kırıkkale, Zonguldak - Kırıkkale, Ankara - Kırıkkale.

Büyük bir yangın

Şanghay, 7 (Radyo) — Büyük bir yangın İsang şehrini harap etmiştir. Binlerce insan meskensiz kalmış ve birçok kimseler de ölmüş ve yaralanmıştır.

Küçük Haberler

İngiliz faşistleri

Londra, 7 (Radyo) — Son komünist ve faşist nümayişleri hasebile liberal meb'uslardan birisi, faşistlerin yeknesak elbise giymelerinin men'i hakkında avam kamarasına bir takrir vermiştir.

Fransa sefiri ayrılıyor

Roma, 7 (Radyo) — Fransa'nın sabık Roma sefiri Kont Şambron bugün Kont Ciyano tarafından kabul edilmiştir.

Yeni sefir M. Sen Kent on beş Teşrinievvelde Roma'ya gelecektir.

İtalya'dan heyet gidecek

Roma, 7 (Radyo)—General Gömböş'ün cenaze merasimine İtalya namına generallerden mürekkep bir heyet iştirak edecektir.

Faşist komitesi

Roma, 7 (Radyo) — Faşist partisi merkezî komitesi 18 Teşrinievvelde içtimaa davet edilmiştir.

ZABITA:

Eve taarruz

Kemerde Tepecik sokağında sarhoş olarak Hasan kızı Gülsüm'ün evine taarruz ederek kapıyı kıran ve içeri giren Hüseyin oğlu Hasan hakkında takibat yapılmaktadır.

Bir kaza daha

Karşıyaka'da Arabacı Halil oğlu Hasan, arabasını Galib adında bir çocuğa çarptırmış ve yaralanmasına sebebiyet verdiğinden adliyeye teslim edilmiştir.

Dövüşmek

Doktor Mustafa Bey bulvarında sıvacı Mehmet oğlu Halil ile kardeşi Adil, Rifat ve Ülfet arasında sıva meselesinden kavga çıkmıştır. Birbirini dövdüklerinden haklarında tahkikat yapılıyor.

Bir daha

Birinci kordonda Ali oğlu Memiş, Ahmet oğlu Hamid'i dövdüğünden zabıtaca adliyeye verilmiştir.

Bu da öyle

Karşıyakada Kemalpaşa caddesinde Diyarıbekir'li Hasan oğlu Rıza, Ramiz oğlu Cevahir'i tokatla dövmüştür. Şimdi adliyededir.

Otomobil kazası

Çorakkapı'da Gaziler caddesinde Osman kızı 10 yaşında Fatma, caddenin bir tarafından diğer tarafına geçerken yere düşmüş ve o sırada arkadan gelen şoför Ziya oğlu Ahmed'in idaresindeki kamyon, sağ bacağı üzerinden geçmek suretile kızı yaralamıştır. Şoför adliyeye verilmiştir.

Umumhanede hakaret

Kemer'de Sürmeli sokağında İhsan Zehra'nın umumhanesinde sermaye Ahmed kızı Seher, umumhaneci Ahmed kızı Saadet'e hakaret ettiğinden zabıtaca tutulmuştur.

Yankesicilik

Kestanepazarı'nda Hasan oğlu Dursun'un 2 lirasını yankesicilik suretile çalan Etem oğlu Kadri zabıtaca yakalanmıştır.

Hırsızlık iddiası

Gazi bulvarında Selânik bankası karşısında oturan Mevlûd oğlu Bozağa, polis karakoluna müracaatle bundan 40 gün evinin avlısında yatan Mecid adında biri tarafından bazı eşyasile saatının çalındığını iddia etmiştir. Tahkikata başlanmıştır.

Kadın yüzünden

Çorakkapı'da Ranâ sokağında Süleyman oğlu Hasan ve İbrahim oğlu Cavid; Ali oğlu Ahmed'i bir kadın yüzüaden dövdüklerinden zabıtaca tevkif edilmişlerdir.

Bir kadının marifetleri

Müşür Fevzi paşa bulvarında sarhoş olduğu görülen Selime Leman, sarhoşluk saikasile Mehmed kızı Emineyi dövmüş ve Ahmed kızı Ayşeyi taşla yaralamıştır, vak'a failî adliyeye tevdi edilmiştir.

Deri ve Tenasül Hastalıkları Mütahassısı
Doktor Osman Yunus
Hergün hastaları sabah saat 10 dan akşam altıya kadar kabul ve tedavi eder.
Adres: Kemeraltı Şamlı sokak No. 19

Furunlanmış Ve Tam Kurutulmuş
GÜRGENLER ZINGAL
DA BULUNUR
Rutubet ve sıcakta katiyen şeklini değiştirmez kereste ararsanız
ZINGAL GÜRGENİ
ALINIZ
Mobilya, karoseri imalâtı için ideal kereste GÜRGENDİR
Satış mahalli: Hilâl kereste fabrikası keresteciler. Telefon 3776

Yusuf Rıza Okulu

ESKİ

DARÜL'İRFAN

Memleketimizin en eski bir hususî okuldur. **ANA** ve **İLK** kısımları havidir. **ANA** kısmı 4 - 5 - 6 yaşındaki çocukları kabul eder.

OKUL, en yeni usullerle çocukları hayata ve *ORTA* okul tahsiline hazırlar.

Fransızca dili **İLK** kısmın ikinci sınıfından başlar.

Her iki kısma öğrenci kaydına **1 EYLÜL** tarihinden itibaren başlanacaktır.

Müracaat zamanları : Saat dokuzdan on yediye kadardır.

Kestelli caddesi, No. 76, Telefon : 2914

İzmir Komutanlığı ilânları

Müstahkem mevki satın alma komisyonundan:

1 — Tümenin Manisa merkezindeki kıt'atın senelik ihtiyacı olan 375 ton meşe odunu münakasaya konmuştur.
2 — Şartnamesi Manisa tümen satın alma komisyonunda görülebilir.
3 — İhalesi 12 -1. Teşrin- 936 pazartesi günü saat 11 de Manisa askerî satın alma komisyonunda yapılacaktır.
4 — Eksiltme kaplı zarf usuliledir.
5 — Odunun kilosunun muhammen bedeli 1,45 bir kuruş kırk beş santimdir. Teminatı muvakkatesi 408 liradır.
6 — İstekliler Ticaret odasında mukayyet olduklarına dair vesika ibraz etmeleri lâzımdır.
7 — Teminatı muvakkate makbuzile birlikte teklif mektuplarının münakasanın yapılacağı belli saatten en aşağı bir saat evvel Manisa tümen satın alma komiyonuna vermeleri. 26 30 3 8 561

Mst. Mv. sat. al. ko. rs. den:

1 — Tümenin hayvanları için münakasaya konulan 120 ton yulafa verilen fiat pahalı görüldüğünden 2490 sayılı kanunun 40 ıncı maddesi mucibince bir ay zarfında pazarlıkla alınacaktır.
2 — Şartnamesi Manisa tümen satın alma komisyonunda görülebilir.
3 — Eksiltme pazarlık usulile olacaktır.
4 — İhalesi 20 /Birinci Teş/ 936 salı günü saat 15 te Manisa'da askerî satın alma komisyonunda yapılacaktır.
5 — Muvakkate teminatı 450 lira ve muhammen fiatı 5 kuruştur.
6 — İstekliler Ticaret odasında kayıtlı olduklarına dair vesika ve teminatı muvakkatelerile birlikte muayyen vaktında komisyona müracaat edeceklerdir. 4 8 13 18

Mst. Mv. sat. al. ko. rs. den:

1 — Manisa merkezinde bulunan kıtaat ve müessisat ihtiyacı için 14400 kilo patates münakasaya konmuştur.
2 — Şartnamesi Manisa tümen satın alma komisyonunda görülebilir.
3 — İhalesi 21 /Birinci Teş/ 936 çarşamba günü saat 15 te Manisa'da askerî satın alma komisyonunda yapılacaktır.
4 — Eksiltme açık eksiltme usuliledir.
5 — Beher kılosunun muhammen fiatı 7 kuruş 50 santimdir. Muvakkat teminatı 81 liradır.
6 — İstekliler Ticaret odasında kayıtlı olduklarına dair vesika ve muvakkat teminatlarile birlikte muayyen vaktinde komisyona muracaat edeceklerdir. 4 8 13 18

Müstahkem mevki satın alma komisyonundan:

1 — İzmir'de yaptırılacak inşaata talip çıkmadığından yeniden kapalı zarfla eksiltmeye konmuştur.
2 — Tahmin edilen bedel 41479 lira olup ilk teminat parası 3131 lira 18 kuruştur.
3 — Şartnamesini almak istiyenler 210 kuruş mukabilinde M. M. V. satın alma komisyonundan alabilirler.
4 — İhalesi 17 /1. inci Teşrin/ 936 cumartesi günü saat 11 dedir.
5 — Eksiltmeye gireceklerin 2490 sayılı kanunun iki ve üçüncü maddelerinde yazılı belgelerle Bayındırlık Bakanlığından alacakları fennî şartname ile idarî şartnamede istenen ve behemehal verilmesi mecburî olan vesikalarla teminat ve teklif mektuplarını ihale saatından en geç bir saat evveline kadar M. M. V. satın alma komisyonuna vermeleri. 29 3 8 13 563

Mst. Mv. satın alma ko. nundan:

Cinsi	Miktarı Kilo	Tapmin edilen mecmu tutarı L. K.	Beher kilosunun tahmin edilen fiati K. S.	Teminatı muakkate akçesi L. K.
Ayaktan sığır eti.	59400	11583 00	19 50	868 73
Kesilmiş sığır eti.	14300	2216 50	15 50	166 24
Kesilmiş sığır eti.	37300	7460 00	20 00	559 50

Münakasanın şekli — İhale tarihi gün ve saatı

Kapalı zarf 15/Birinci teş./936 perşembe günü saat 16 da
Açık eksiltme " " " " " " 15 te
Kapalı zarf " " " " " " 16,30 da

1 — Mst. Mv. kıtaatının yukarıda cinsi ve miklarları yazılı üç kalem sığır eti ihtiyacı üç kıt'a şartname ile ayrı ayrı ikisi kapalı zarf ve birisi de açık eksiltme suretile münakasaya konmuştur.
2 — İhaleleri hizalarında yazılı tarih gün ve saatlerde İzmirde kışlada Mst. Mev. satın alma komisyonunda yapılacaktır.
3 — Şartnameleri her gün komisyonda görülebilir.
4 — İstekliler ticaret odasında kayıtlı olduklarına dair vesika göstermek mecburiyetindedirler.
5 — Eksiltmeye iştirak edecekler 2490 sayılı kanunun iki ve üçüncü maddelerinde yazılı vesikalarile teminat ve teklif mektuplarını kapalı zarfla yapılacak münakasalar için ihale saatından en az bir saat evvel komisyona vermiş bulunacaklardır.

Açık eksiltme için de ihale saatından evvel komisyonda hazır bulunmaları. 30 4 8 13 623

Mst. Mv. sat. al. ko. rs. den:

1 — Beher metresine biçilen ederi 575 kuruş olan on bin beşyüz metre hâki gabardin kumaş kapalı zarf usulile eksiltmeye konmuştur.
2 — İhalesi 2 /İlk teşrin/ 936 salı günü saat on beştedir.
3 — İlk teminat 4268 lira yetmiş beş kuruştur.
4 — Şartnamesini üçyüz iki kuruşa almak ve örneğini görmek istiyenler hergün komisyona müracaat edebilirler.
5 — Eksiltmeye girecekler 2490 sayılı kanunun iki ve üçüncü maddelerinde yazılı belgelerle birlikte teklif mektuplarını ihale saatinden bir saat evel M. M. V. satın alma komisyonuna vermeleri. 4 8 13 18 673

Mst. Mv. sat. al. ko. rs. den:

Çanakkale Kocaeli Mst. Mv. leri için yüksek mühendis güzel san'atlar akademisi mimarî şubeşinden ve yüksek fen okullarından olmak şartile bu yerlerin kadrolarındaki ilk ücret miktarına göre ücretli birer fen memuru veya mühendis alınacaktır. Talip olanların ne şekilde müracaat edecekleri hakkında Mst. Mv. zat işlerinden izahat alacaklardır. 4 8 13 18

Müstahkem mevki satın alma komisyonundan:

1 — Mst. Mv. kıtaatı ihtiyacı için kapalı zarfla 220000 kilo arpa satın alınacaktır.
2 — Arpanın beher kilosuna 5 kuruş 11000 fiat biçilmiştir.
3 — İhalesi 24 /10/ 936 tarih cumartesi günü saat 11 de Çanakkale'de Mst. mevki satın alma komisyonunda yapılacaktır.
4 — İstekliler ihaleden bir saat evel teminat akçeleri olan 825 lirayı ve ihale kanununun iki ve üçüncü maddelerindeki vesikalarla teminat ve teklif mektuplarını ihale saatinden bir saat evel komisyona vermiş bulunacaklardır. 8 10 13 16 721

Müstahkem mevki satın alma komisyonundan:

1 — Mst. Mv. kıtaatının 31850 kilo nohut ihtiyacı 5 /1. Teşrin/ 936 tarihinde pazarlıkla yapılan eksiltmesinde talip çıkmadığından eksiltme 12 /Birinci teşrin/ 936 pazartesi günü saat 15 te İzmir'de kışlada Mst. Mv. satın alma komisyonunda yapılacaktır.
2 — Tahmin edilen mecmu tutarı 2707 lira 25 kuruştur.
3 — Teminatı muvakkate akçesi 203 lira 5 kuruştur.
4 — Şartnamesi her gün komisyonda görülebilir.
5 — İstekliler Ticaret odasında kayıtlı olduklarına dair vesika göstermek mecburiyetindedirler.
6 — Eksiltmeye iştirak edecekler 2490 sayılı kanunun iki ve üçüncü maddelerinde ve şartnamesinde yazılı vesikaları ve teminatı muvakkatelerile birlikte ihale saatından evvel komisyonda hazır bulunmaları. 741

Türkiye Ziraat bankasından;

İdaremiz kadrosunda münhal bulunan 40 lira maaşlı bir tahakkuk memuru ile 20lira maaşlı bir daktilo bilimtihan alınacaktır. Talip olanların bir istida ile 13/10/936 tarihine kadar muhasebeciliğe müracaat ederek sual varaklarını ve icab eden izahatı almaları ilân olunur. İmtihan 15/10/936 tarihinde icra edilecektir.

Aranılan evsaf:

Tahakkuk memuru için:

En aşağı orta mektep veya eski idadi mezunu olmak, yaşı 40 tan yukarı bulunmamak,
Askerlikle alâkası olmamak,
En aşağı 4 sene herhangi resmî bir dairede hizmet etmiş olmak, bjr bankada hizmet etmiş olanlar tercih olunur.
İlelü emrazdan salim olmak

Daktilo için:

En aşağı ilk mektep mezunu olmak,
Askerlikle alâkası bulunmamak,
İlelü emrazdan salim olmak,
Daktilo ile seri yazı yazabilmek. 8 9 10 737

Izmir Vakıflar direktörlüğünden;

390 lira keşif bedelli Salepci ağlu camiinde yaptırılacak elektirik tesisatı 15 gün müddetle açık eksiltmeye konmuştur. İhalesi 12/10/936 pazartesi günü saat 15 te İzmir vakıflar direktörlüğü binasında müteşekkil komisyon önünde yapılacaktır. İsteklilerin % 7,5 teminat paralarile o gün komisyona keşif, şartnamesini görmek üzere her gün Vakıflar direktörlüğüne müracaatları ilân olunur. 27 1 4 8 578

SIHHAT BALIKYAGI

Norveçya balıkyağlarının en halisidir. Şerbet gibi içilir, 2 defa süzülmüştür

Hamdi Nüzhet Çançor

Sıhhat Eczanesi

Başdurak Büyük Salepçioğlu hanı karşısında

Mektep Kitapları

Yavuz Kitapevinden:

24 senedir İzmir ve hinter'ândının kitap ihtiyacını temin etmeği şerefli bir vazife bilen müessesemiz busene:

Devlet Kitaplarının

dahi satıcılığını üzerine almıştır.

İlk ve orta mektepler ile liselerde okutulacak bütün kitapların emirlerine amade olduğunu sayın öğretmenler ile taşra bayilerine arzederim.

Adres: Yavuz kitab evi
Fahri Kitapçı
Numara 56 Kemeraltı

Askerî fabrikalar umum müdürlüğünden;

4000 ton Lavamarin kömürü

Tahmin edilen bedeli 56000 lira olan yukarıda miktarı ve cinsi yazılı malzeme Askerî fabrikalar umum müdürlüğü satın alma komisyonunca 26/10/936 tarihinde pazartesi günü saat 15 te kapalı zarf ile ihale edilecektir.

Şartname iki lira seksen kuruş mukabilinde komisyondan verilir. Taliplerin muvakkat teminat olan 4050 lirayı havi teklif mektuplarını mezkûr günde saat 14 e kadar komisyona vermeleri ve kendilerinin de 2490 numaralı kanunun 2 ve 3 üncü maddelerindeki vesaikle mezkûr gün ve saatte komisyona müracaatları. 8 10 12 14 691

Urganlı köy muhtarlığından:

Turgutlu kazasının Ahmetli nahiyesine bağlı Urganlı köyü mektebinin natamam üç odasının tavan, taban pençerelerile kapı ve sıvası yaptırılmak üzere münakasaya vazolunmuştur.

1 — Yapılacak inşaatın bedeli keşfi 1008 liradır. Taliplerin % 7,5 teminat akçesi veya banka mektubu ile münakasaya iştirak edebilecektir.
II — Münakasa 1 inci teşrin 21 inci günü saat 16 da Urganlı köy odasında ihtiyar heyeti tarafından aleni yapılacaktır.
III — Buna ait keşifname ve şartname Turgutlu belediyesi ile Urganlı köy odasında mevcut olduğundan vaktinden evel keşifnameyi görmek ve şerati anlamak istiyenlerin Turgutlu belediyesi ile Urganlı köy odasına müracaatları lüzumu ilân olunur. 727 8 11 14 17

Çamaltı müdürlüğünden

Tuz fabrikamızla buna müteferri ambar binası birbirine bağlıyan ve bedeli keşfi 2103.14 lira olan üstü örtülü bir geçidin inşaatı artırma, eksiltme kanununun hükümlerine göre münakasaya konulmuştur.

İhale günü müstacel kaydı ile 15/10/936 perşembe olarak tesbit edilmiş olduğundan isteklilerin vaziyeti mahallen görmek keşif ve şartnameyi tetkik etmek üzere tuzla müdürlüğüne ve sözü geçen günde saat 14 de Çamaltında toplanacak olan ihale komisyonuna % 7,5 teminat akçelerile müracaatları lüzumu ilân olunur. 728 8 9 10

Izmir tayyare alayı komutanlığından

Tayyare alayı inşaat işlerinde kullanılmak üzere inşaat mühendisi, mimar ve fen memuruna ihtiyaç vardır. Taliplerin 15/10/936 gününe kadar İzmir tayyare alayı komutanlığına müracaatları. 739 8 9 11

W. F. H. VAN-Der ZEE & CO.

V. N.

DEUTSCHE LEVANTE LİNİE

"KYPHİSSİA„ vapuru 6 Bci. teşrinde bekleniyor, 10 Bci. teşrine kadar ROTTERDAM, HAMBURG ve BREMEN için yükliyecektir.

"GERA„ Vapuru 15 ilk teşrinde bekleniyor, 20 ilk teşrine kadar ROTTERDAM, HAMBURG ve BREMEN için yükliyecektir.

ATHEN„ motörü 26 ilk teşrinde bekleniyor, 3 son teşrine kadar ROTTERDAM, HAMBURG ve BREMEN için yükliyecektir.

AMERİKAN EXPORT LİNES

"EXMOOR„ vapuru 17 ilk teşrinde bekleniyor, NEVYORK ve BOSTON için yük alacaktır.

PİRE AKTBRMASI SERİ SEEERLER

"EXOCHORDA„ vapuru 9 ilk teşrinde PİRE'den BOSTON ve NEVYORK'a hareket edecektir.

"EXCALİBUR" vapuru 23 ilk teşrinde PİRE'den BOSTON ve NEVYORK'a hareket edecektir.

Sefer müddeti:

PİRE - BOSTON 16 gün
PİRE - NEVYORK 18 gün

DEN NORSKE MİDDELHAVS LİNJEN - OSLO

"BOSPHORUS„ motörü 22 ilk teşrinde bekleniyor, HAVRE, DİEPPE, DUNKERK, ANVERS, DİREKT ve NORVEÇ limanlarına yük alacaktır.

S.A. ROYALE HONGROİSE DE NAVİGATİON DANUBİENNE-MARİTİME BUAPEEST

"SZEGED„ motörü 13 ilk teşrinde bekleniyor, BELGRAD NOVİSAD, BUDAPEŞTE, BRETİSLAVA, VİYANA ve LİNZ için yükliyecektir.

SERVİCE MARİTIME ROUMAİN BUCAREST

"DUROSTOS„ vapuru 28 ilk teşrinde bekleniyor, KÖSTENCE, SULİNA ve GALAÇ limanlarile GALAÇ aktarması olarak BELGRAD, NOVİSAD, BUDAPEŞTE, BRATİSLAVA, VİYENA ve LİNZ için yük alacaktır.

GANADİAN PACİFİC STEAMSHİP LTD.

QUEBEK ve MONTREAL için her hafta LİVERPOL'dan hareket eder. KAMADA'nın limanlarile dahilî şehirlere İzmir'den direkt konişmento verilir.

Vapurların isimleri gelme tarihleri ve navlun tarifeleri hakında bir taahhüde girişilemez. Telefon No. 2008 2008

Birinci Sınıf Mutahassıs

Dr. Demir Ali

Kamçı oğlu

Cilt ve Tenasül hastalıkları ve elektrik tedavisi

İzmir - Birinci beyler sokağı - Elhamra Sineması arkasında No. : 55

Telefon : 3479

Kiralık Ev

Köprü tramvay durak yerinde 681 numaralı ev kiralıktır. Evde her türlü tesisat ve konfur mevcuttur. Görmek için Köprü bakkalı bay Ahmed'e müracaat

Hellenic Lines Limited

Hamburg — Bremen, Rotterdam -- Amsterdam ve Anvers limanları için her ay muntazam iki sefer yapacaktır.

Ren, İskandinav ve Baltık limanları için doğru Konşimento ile eşya kabul eder.

Anglo-Egytian Mail Line

Marsilya ve İskenderiye için 9600 tonluk **"Cairo City„** vapuru her ay Pireden muntazaman iki sefer hareket edecektir.

Yolcu fiatinde tenzilât:

Pire-Marsilya seyahat müddeti 75 saat,

Port-Sait ve İskenderiye limanları için **"VELOS„** vapuru her hafta pazartesi günü saat 12 de muntazam Pireden hareket edecektir. Yolcu ve eşya kabul eder.

Fazla tafsilât için Pasaport yolcu salonu karşısında Lokal Riz binasında. No. 168

Umumî Deniz Acentalığı Limited

acentasına müracaat olunması.

Telefon : 3171

Olivier VE *Şürekâsı*

Limited

Vapur Acentası

Birinci kordon Rees binası

Tel 2443

LONDRA HATTI

"LESBIAN„ vapuru 9 birinci teşrine kadar Londra ve Hul için yük alacaktır.

"MARONIAN„ vapuru 19 birinci teşrine kadar Londra ve Leith için yük alacaktır.

LİVERPOOL HATTI

"DRAGO„ vapuru 7 birinci teşrine kadar Liverpool ve Glasgov için yük alacaktır.

"EGYPTIAN„ vapuru 15 birinci teşrinde Liverpool ve Swanseadan gelip yük çıkaracaktır.

DEUTSCHE LEVANTE-LİNİE

"HERAKLEA„ vapuru birinci teşrin ortasında Hamburg Bremen ve Anversten gelip yük çıkaracaktır.

Tarih ve navlunlardaki değişikliklerden acenta mes'uliyet kabul etmez.

Fratelli Sperco

Vapur Acentası

ROYAL NEERLANDAİS KUMPANYASI

"CERES„ vapuru 2 birinci teşrinde gelip yükünü tahliyeden sonra BURGAS, VARNA ve KÖSTEN için yük alacaktır.

"SATURNUS„ vapuru 11 birinci teşrinde gelip 14 birinci teşrine kadar ANVERS ROTTERDAM, AMSTERDAM ve HAMBURG için yük alacaktır.

"CERES„ vapuru 21 birinci teşrinde gelip 25 birinci teşrine kadar ROTTERDAM, AMSTERDAM ve HAMBURG limanları için yük alacaktır.

SVENSKA ORİENT LİNİEN

"HEMLAND„ motörü 29 eylûlde beklenmekte olup ROTTERDAM, HAMBURG, BREMEN, COPENHAGE, DANTZİG, GDYNIA, GÖTEBURG, OSLO ve İSKANDİNAVYA limanları için yük alacaktır.

"VASLAND„ motörü 13 birinci teşrinde gelip ROTTERDAM, HAMBURG, BREMEN, COPENHAGE, GÖTEBURG, OSLO, ve İSKANDİNAVYA limanları için yük alacaktir.

SERVICE MARITIME ROUMAIN

"SUÇEAVA„ vapuru 20 birinci teşrinde gelip 21 birinci teşrinde PİRE, MALTA MARSİLYA, ve CEZAİR için yük alacaktır.

ZEGLUGA POLSKA

"SARMACJA„ vapnru 2 birinci teşrinde doğru ANVERS, DANTZİG ve CDYNİA için yük alacaktır.

İlândaki hareket tarihlerile navlunlardaki değişikliklerden acenta mes'uliyet kabul etmez. Daha fazla tafsilât için ikinci kordonda tahmil ve tahliye binası arkasında Fratelli Sperco vapuru acentasına müracaat edilmesi rica olur.

Telefon: 2004 2005 2663

İZMİR Kültür Lisesi

İzmir'in en kıymetli öğretmenleri burada ders verirler

Yatılı - Gündüzlü : Kız ve Erkek

Müessisi : Eski Kız lisesi direktörü
HAYDAR CANDANLAR

Orta ve lise sınıflarına talebe kaydı başlamıştır. Ecnebi dillere hususî bir mevki verilmiştir. Sınıflara 40 dan fazla talebe alınmaz. Kızlarla erkeklerin yatı daireleri ayrıdır. Çocuklarını sağlam bir Türk terbiyesi ve olgun bir malûmat ile yetiştirmek istiyenlerin hergün sabahtan akşama kadar Kemeraltında Birinci Beyler, Numanzade sokağında 6 numarada **(Kültür Lisesi)** ne müracaatları.

Derslere Birinciteşrinin on beşinci günü başlanacaktır.

Zayi

25/9/933 tarihli ve 4581 numaralı ithalât beyannamesine ait İzmir ithalât gümrüğünden aldığımız 24/9/933 tarihli ve 970 numaralı 915 liralık ayniyat makbuzunu kaybettik. Yenisini alacağımızdan eskisinin hükmü yoktur.

Fratelli Allotti
Giuseppe Allotti

İzmir tramvay ve elektirik sosyesinden:

Şebeke ameliyatı dolayısile ceryanın bu ayın 9 uncu günü saat 10 dan 10,30 a kadar Yusufdede, Mısırlı caddesi, Değirmendağ, Eşrefpaşa sokakları ile mücavir sokaklarda kesileceği sayın abonelerimizce bilinmek üzere ilân olunur.

Türk Hava Kurumu

Büyük Piyangosu

21 inci tertip biletleri satılıyor

Altıncı keşide 11-10-936 dadır

Büyük ikramiye 200.000, mükâfat 20.000 liradır. Ayrıca 20.000, 15.000 ve 12.000 liralık büyük ikramiyeler vardır.

Biletler hukûmet önünde direktörlük gişesinde ve bilûmum bayilerde satılır.

Askerî fabrikalar umum müdürlüğünden:

Destere, freze, erkek vesaire

Tahmin edilen bedeli 34,400 lira olan yukarıda cinsi yazılı malzeme askerî fabrikalar umum müdürlüğü satın alma komisyonunca 19/11/936 tarihinde perşembe günü saat 15 te kapalı zarf ile ihale edilecektir.

Şartname bir lira 72 kuruş mukabilinde komisyondan verilir. Taliplerin muvakkat teminat olan 2580 lirayı havi teklif mektuplarını mezkûr günde saat 14 e kadar komisyona vermeleri ve kendilerinin de 2490 No. lı kanunun 2 ve 3 üncü maddelerindeki vesaikle mezkûr gün ve saatte komisyona müracaatları. 2 4 6 8 575

DOKTOR

FAHRİ IŞIK

İzmir Memleket Hastanesi Rontken Mütehassısı

Her nevi RONTKEN muayeneleri ve Elektrik tedavileri

Yürüyemiyen ve bilhassa RAŞİTİK çocuklara Ultra—Violet tatbik ve Rontken ile KEL tedavileri yapılır.

İkinci Beyler Sokak fırın karşısı No. 24 Telefon 2542

Doktor A. Kemal Tonay

Bakteriyolog ve bulaşık, salgın hastalıkları mütahassısı

Basmahane istasyonu karşısındaki dibek sokak başında 30 sayılı ev ve muayenehanesinde sabah saat 8 den akşam saat 6 a kadar hastalarını kabul eder.

Müracaat eden hastalara yapılması lâzımgelen sair tahlilât ve mikroskopik muayeneleri ile veremli hastalara yapılmasına cevza görülen Pnomotoraks muayenehanesinde muntazaman yapılır.

Telefon: 4115

Izmir m hasebei hususiye müdürlüğünden:

Bedeli sabıkı Lira	Yeri	Cinsi	No.
42	Karşıyaka Celâl bey iktısat sokak	ev	24

İdarei hususiye akaratından olup yukarda yer ve cinsi yazılı akar bir sene müddetle kiraya verilmek üzere 15 gün müddetle açık artırmaya çıkarılmıştır. Talip olanların şeraiti öğrenmek üzere her gün muhasebei hususiye müdüriyeti varidat kalemine ve pey sürmek istiyenlerin de ihale günü olan 15-10-936 perşembe günü saat 10 da encümeni vilâyete müracaatları ilân olunur. 644 2 4 6 8

Izmir ili daimî encümeninden:

	Boyu	Genişliği	Eni	Muhammen fiati	Alınacak adet	Tutarı Lira
Küçük boy	55—60	24—26	24—26	13	382	4966
Orta "	75—80	24—26	24—26	17	14	238
Büyük "	80—85	50—55	30—35	26	54	1404
					450	6608

Sobaların üst ve alt kısımları dökme demir, etrafı kalın saç, içleri ateş tuğlası ile tuğlalanmış olacak. Kok, maden ve simikok gibi kömürleri yakmağa elverişli bulunacak ve yerli malı olacaktır.

İzmir İli okulları için yukarıda cins, miktar ve evsafı yazılı 450 soba kapalı zarf usulile 1/10/936 tarihinden itibaren 20 gün müddetle eksiltmeye konmuştur. Muhammen bedele göre 496 lira teminat yatırılması lâzımdır. Teklif mektuplarının ihale günü olen 22/10/936 tarihine tesadüf eden perşembe günü saat 10 a kadar İzmir Ili daimî encümenine verilmiş olması şarttır. Ayni günde saat 11 de ihale yapılacaktır.

Sobalardan 237 İzmir, 33 Tire, 16 Ödemiş, 6 Karaburun, 16 Çeşme, 21 Kemalpaşa, 17 Menemen, 8 Torbalı, 14 Bayındır, 12 Kuşadaşı, 6 Foça, 11 Seferihisar, 26 Bergama, 6 Dikili, 21 Urla'da teslim alınacaktır.

Şartnamesini görmek ve daha fazla izahat almak istiyenlerin hergün çalışma saatleri içinde İzmir Kültür direktörlüğüne başvurmaları ilân olunur. 4 8 13 18 617

Pürjen Şahap

Tesiri tabiî, eşsiz bir müshildir. O kadar zararsızdır ki gebelere, kalp, böbrekleri rahatsız olanlara bile Doktorlar bunu tavsiye ederler.