Yirmialtıncı yıl
No. 6686
PAZAR
9
Ağustos 1936

ANADOLU

Hergün sabahları çıkar, siyasal gazetedir.

Telefon: 2776

İçişleri bakanlığı

Meclise verilmek üzere, hava hücumundan korunma kanununu hazırladı

Sağda Mehmedcik'ler makineli tüfenk başında, solda süngü süngüye..

Şanlı ve modern ordumuzun Trakya'daki manevraları göğüs kabartıcı bir muvaffakıyetle inkişaftadır.

Manevraları M. F. Çakmak takip ediyor. Başbakanın da gitmesi muhtemeldir.

Yüzlerce tayyare, tank, motörlü, motörsüz kıt'aların harekete geçişi çok heyecanlı oldu..

Büyük bir geçid resmi yapılacak.

İstanbul, 8 (Husust) — Ordumuz, Trakya'da büyük bir manevra yapmağa başlamıştır. Manevraya kara kuvvetlerinin bütün alât ve vasıtaları ile tayyare filolarımız da iştirak etmektedirler. Esas itibarile bu manevra çok mühimdir ve alınan neticeler, hepimizin göğsünü kabartacak derecede parlak ve muvaffakıyetlidir.

Manevra dün gece yarısı başlamıştır. Genel kurmay başkanı mareşal Fevzi Çakmak'la general Fahreddin ve muhtelif generaller ve erkânıharbiye de hazır bulunuyorlardı.

Tayyarelerin, yüzlerce tankın, sayısız motörlü ve motörsüz kıtaların birdenbire harekâta geçişi cidden görülecek bir şekilde idi. Tertip olunan plân mucibince ilk defa, askerî kuvvetlerin tayyare hücumlarına karşı setir ve gizlenme vaziyeti tetkik edildi. Kara kuvvetleri bunda çok büyük bir muvaffakıyet gösterdiler. Tayyarelerimiz, gizlenmiş olan kuvvetleri aradıktan sonra neticeyi mareşala ve erkânıharbiyesine arzettiler. Mareşal bu teftiş neticesinden çok memnun oldu. Bunu müteakip tayyareler, tanklar, motörlü ve motörsüz kıtaların karşıklı hücum manevraları başladı,. Bu manevralar dört gün sürecektir.

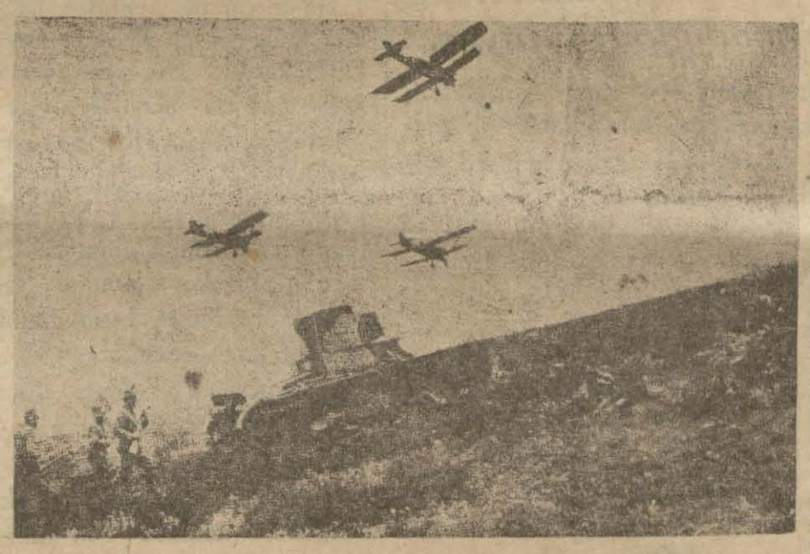

Tayyareler ve tanklarla müşterek hücum

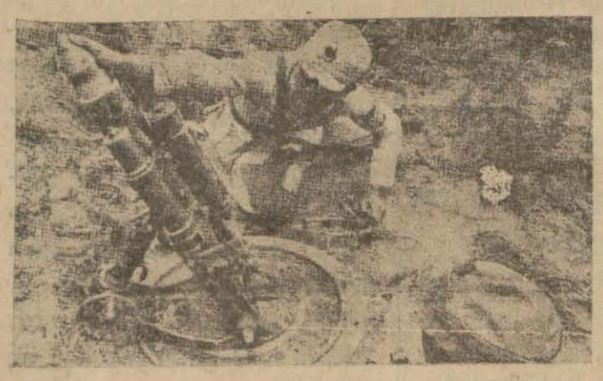

Bir piyade havan topumuz faaliyette.

Mi'lî müdafaa bakanı general Kâzım Özalp de bugün manevra sahasına gitmiştir. Dört gün sonra kara kuvvetlerimiz çok büyük bir geçit resmi yapacaklar ve bütün vesaiti askeriye buna iştirak edecektir.

Başbakanımız general İsmet İnönü'nün de bugün yarın Trakyaya hareketle manevrayı yakından takip buyurmaları muhtemeldir.

Manevralarımız Alpullu, Babaeski, Kırklareli ve Hayrebolu arasında inkişaf etmektedir. Kahraman Mehmedciklerin bugünkü askerî teknik inkişafına muvazi olarak ve modern bir kuvvet halindeki hareketlerî, bütün kumandanlarca takdirle karşılanmaktadır.

İstanbul, 8 (Husuşî)— Bu sabah, Çorlu'da bir süvarı muharebesi manevrası yapılmış ve çok iyi neticeler alınmıştır.

Donanmamızı ziyaret.

Limanımızda bulunmakta olan kahraman donanmamızı, dün de binlercc halk ziyaret etmiştir. Kayıklar ve yelkenliler, sabahtan akşama kadar Dolma'da toplanan halk kafilelerini donanmaya taşımışlardır. Halkın, donanmamıza karşı gösterdiği sevgi ve yakından görme merakı tasavvurun fevkindedir.

Yunan kralı Korfoda köşküne çekildi

M. Metaksas ve M. Zaviçyanos idareyi ellerine aldılar.

Atina 8 (Radyo) — Yunan gazeteleri, kralın Korfoyu azimetinden evel M. Kostantin Caldaris, M. Gonatas,, M. Papanastasyoyu ve M. Kafandarisi ayrı ayrı kabul etmiştir.

Kral, fırka rüesasından bu müşkül vaziyette hükûmete yardım etmelerini rica etmiştir.

Atina 8 (Radyo) — Yunanistan kralı ikinci Jorj bir muhrip ile Korfoya vasıl olmuştur. Kral halkın alkışları arasında köşküne gitmiştir. Eylûl ortalarına kadar burada kalacaktır.

Kabine reisi M. Metaksas ve Zaviçyanos hükûmet işlerini idare edecekler ve mühim mes'eleleri Korfoda krala arzederek iradesini alacaklardır.

İstanbul 8 (Hususî) — Yunanistandaki parti liderleri büyük bir toplantı yapmışlar ve diktatörlüğün derhal lâğvını istemişlerdir. parti reisleri, bu talepleri kabul edilmezse büyük hâdiseler çıkacağını bildirmişlerdir.

Yunan kralı Jorj

Atina 8 (A.A) — Yeni devlet müsteşarlarının tahlifinden sonra kabinenin bugünkü vaziyeti şudur:

Metaksas, başbakan, dış işleri bakanı, harbiye, bahriye ve hava bakanı, Zavitzanos,, başbakan muavini finans bakanı ve muvakkat bir zaman için millî ekonomi bakanı, millî banka genel direktör muavini Korzis, içtimaî muavenet bakanı, ekonomik münakale baka-

— Lütfen çeviriniz —

Âsiler, Almanya ve İtalya'ya bazı vaidlerde mi bulunmuşlar?

Londra 8 (Radyo) — İngiliz gazeteleri, İspanya ihtilâlinden endişe ile bahsetmektedirler. Mançester Gardiyan gazetesi, İtalya ve Almanyanın âsilere yalnız yardım ile iktifa etmiyerek İspanya işlerine müdahale etmekte olduklarını yazıyor ve ilâveten bu mukabil Almanya'ya İspanya Fasında İtalyaya da Balear adalarında imtiyazlar vadedildiğini haber veriyor.

Niyöz Kronikil gazetesi, İtalya ve Almanyanın İspanyaya yapmakta olduğu yardımlara acele mümaneat edilmesini ve İspanyadaki ihtilâl vaziyetinin düzeltilmesi lâzım geldiğini yazıyor.

İspanya Fasındaki âsiler İspanyaya geçtiler. Âsiler, komünizmi imha edeceklerini söyliyorlar..

G. Franko ordusile bizzat Madrid üzerine yürüyor.

Algeziras bombardumandan harap oldu. Komünistler kurşuna diziliyor. Bir İngiliz muhribi bombalandı.

Âsiler Madrid halkına tehdid için beyannameler neşrettiler. Bombardumanlar devamdadır.

Top başında hükûmet taraftarı milis kuvvetleri

Lizbon, 8 (Radyo)— Lizbon'un knlüp radyosunun bir haberine göre Madrid'de hükûmet çok müşkül bir vaziyettedir. Hükûmet gece ışıklarını tamamen menetmiştir. Yiyecek Madrid'de azalmağa başlamıştır. Benzin ve petrol fikdan da vardır.

General Mola, su teşkilâtını tahrip edeceği hakkındaki haberleri tekzip etmiştir.

Diğer taraftan, M. Azana'nın riyasetinde toplanan İspanya kabinesi vaziyeti ve ifade ettiği vehameti nazarı itibara alarak mühim tedbirler almıştır.

Barselon ile Madrid arasında şiddetli bir ihtilâf çıktığı da söylenmektedir.

Londra, 8 (Radyo) — Armestrung silâh ve mühimmat fabrikası Madrid hükûmetinin siparişlerini kabul etmemiştir. Bu reddin sebebi; fabrikanın gece ve gündüz İngiltere hükûmeti hesabına işlemekte olmasıdır.

Lizbon, 8 (Radyo) — Âsi kuvvetler, general Liyano'nun imdad kıt'alarını almışlardır. Bu kıt'a Badakost'a vasıl olmuş ve burada komünistleri mağlûp etmiş ve birçoklarını kurşuna dizmiştir.

Birçok komünistler Portekiz topraklarına iltica etmişlerdir.

Sevil 8 (Radyo) — Kumandan Franko, Göta'dan Sevil'e tayyare ile gelmiştir, General Franko hemen hükûmet dairesine gitmiş ve bazı müzakeratta bulunmuştur.

Esir âsi zabitler

Paris, 8 [Radyo] — Madrid şehrini muhasara etmiş olan âsi kuvvetlerin, dünden itibaren taarruza geçtikleri anlaşılmaktadır. Taarruz eden ordunun, general Franko'nun İspanya Fas'ından celbeylediği kuvvetlerden müteşekkil olduğu tesbit edilmiştir.

—Sonu 6 ıncı sayfada—

İngiltere kralı Tayyare ile hareket etti.

Londra, 8 (Radyo) — Kral sekizinci Edvard seyahate başlamış ve bu sabah tayyare ile Fransa'ya mütevecihen hareket etmiştir.

Kral Sen Anjoser'den Kale'ye gitmiş ve Fransız idare âmirleri tarafından karşılanmıştır. Kral hususî ekspresle hareket etmiştir.

Cenevre'de Yahudi kongresi

Nablüs'te yeniden 23 Arab öldü.

İngiliz'ler Arab âsileri tayyarelerle bombarduman ediyorlar.

Cenevre 8 (Radyo) — Beynelmilel Yahudi kongresi, 32 muhtelif devlet Yahudileri murahhaslarından mürekkep olarak açılmıştır. Bu kongre 8 ağustostan 16 ağustosa kadar devam edecektir. Yüzlerce Yahudi murahhası gelmiştir. Bu kongrede herşeyden evel müzakere edilecek mes'ele, Filistindeki vaziyettir.

Kudüs 8 (Radyo) — İngiltere hükûmeti son ihtilâs hâdiseleri ile husule gelen zararlardan hiçbirisini tazmin etmiyeceğini bildirmiştir,

Telavivde bulunan 3000 Yafalı mülteci henüz yerlerine avdet imkânını bulmamışlardır. Bunlara Telaviv belediyesi yardım etmektedir. Son 24 saatte birçok yerlerde birçok hâdiseler çıkmış ve Nablüste 23 Arab ölmüştür.

İngiliz tayyareleri âsi Arablar üzerine tayyarelerle bombalar atmaktadırlar. Bir İngiliz mülâzimi son müsademelerde ağır surette yaralanmıştır.

Romanyanın ilk denizaltısı Merasimle isim kondu.

Bükreş, 8 (Radyo) — Yarın Köstence'de birinci Romanya tahtelbahiri Delfinüs tahtelbahirine isim konma merasimi yapılacaktır. Bu tahtelbahir, dört yeni tahtelbahirin birincisidir.

İsim koyma merasiminden sonra Romanya filosu amiral Balanesko kumandasında açık denizlerde merasim ve manevralar yapılacak ve açık denizde de ikinci dinî âyin olacaktır.

FIKRA

Kendimizi tanımak

İrfan Hazar

Hakikî mektepler, özlü kitaplar, tiyatrolar, konferanslar.. aneak bizim iç dünyamızın keşfedilmemiş olan meçhul köşelerini bizzat bize keşfettirmekten başka bir vazife görmezler. Onlar bir vasıtadır, yani gayri şuurumuzun karanlıklarına doğru çevrilen projektörlerdir. Unutmıyalım! Gaye daima biziz. İstidat denen birebin veren bereketli tarla, ve orada gömülü duran hadsiz hesapsız tohumlar hep bizim içimizdedir. İnsan oğlu kendisini tanıdığı nisbette yükseliyor! Şüphesiz, lâkin Sokrat'ın kadim tavsiyesine rağmen bugün hangimiz kendimizi çok iyi tanıdığımızı ve anladığımızı iddia edebiliriz?

Kendimizi ve başkalarını tanımakla bütün cidal ve ihtilâflarımızı ortadan kalkmış bulunuyor. Her taraf süt limanlığa dönüyor. Ancak, buna müyesser olmak hiç te kolay değil!

Bir muharririn dünyayı kara gören romanlarından şikâyet ederiz. Niçin nikbin yazılar yazmıyor; deriz. Düşünmeyiz ki ona bunları yazdıran kendi-içi, kendi bünyesi, eti, kanı, uzviyeti hulâsa fizyolojik ve psikolojik varlığının yapısıdır. Nasıl bir şâirden şose yoluna dair rapor bekliyemezsek, bedbin şâirden nikbin, nikbin muharrirden de bedbin yazılar bekliyemeyiz.

Hoşlanmadığımız vazife önünde. aıkıntıdan döktüğünüz terleri düşününüz! Sonra da alâkayla sarıldığımız ve gülerek başardığımız işinizi deminkiniu yanına koyunuz. Birisi uzyiyetinizin, ruhunuzun istemidiği ve mütemadiyen tekmelediği vazife, diğeri ise bilâkis tekmil varlığınızın boynuna sarılarak öptüğü ve perestiş ettiği iştir.

Kuvvetli ölçülerle hakikî insan istidadını ve alâkasını ölçebilsek devlete heba olmamış milyonlarca yararlı kol ve milyonlarca lira kazandırmış bulunuruz. «Herkes yerli yerine» düsturunda büyük meziyetler saklıdır. Fakat nerde böyle bir ölçü?

Modern kültür harektlerinin hedefi, gittikçe bu ölçüye teveccüh etmektedir. Maarif vekâletlerini birer belletme ve hafızaya yükletme rolünden çıkarıp talebeye kendi kendisini keşfettirecek vasıtalar hazırlıyan, istidatlarını tartarak ayıran, alâkalara göre ödevler ve dolayısile eserler veren müesseseler halini alabilmesi mes'elesi devlet programlarına giriyor: Herşey bizde başlıyor ve bizde bitiyor.

Yunan liderleri

Krala itimadlarını kaybetmişler. Sebep diktatörlük imiş!

Belgrad, 8 (A.A) — Havas ajansı muhabiri Atina'dan öğreniyor: Siyasî liderler partilerinin krallık rejimini kabul ettiklerini, fakat diktatörlüğün teessüsünden beri bu rejime karşı olan itimadlarının sarsılmaüa başladığını söylemişlerdir.

Beıgrad, 6 (A.A) — Atinadan bildiriliyor: Liberal parti lideri Sofulis, kralın Yunanistan'da bir diktatörlük teşebbüsüne aslâ müsaade etmiyeceğini üç gün evvel vadeylemiş olmasından dolayı kendisinin hükümdarın huzuruna çıkmaktan imtina ettiğini gazetecilere söylemiştir.

M. Sofulis, kralın bir mesuliyet deruhte etmiş olduğu kanaatindeyiz, demiştir.

Kaçakçılıkla mücadele

Ankara, 8 (A.A) — Geçen bir hafta içinde gümrük muhafaza örgütü beşi ölü biri yaralı 98 kaçakcı, 933 kilo gümrük kaçağı 602 kilo inhisar kaçağı, 324 Türk lirası, 20 altın lira, 10913 defter sıgara kâğıdı, 4 tüfek, 1 tabanca ve 32 mermi ile 53 kaçakcı hayvanı ele geçirmiştir.

ını Logotetis adliye bakanı Kiryakos ziraat bakanı Yorgakopulos kültür bakanı Papabelas başbakanlık müsteşarı Pamidas harbiye müsteşarı Papavasiltu bahriye müsteşarı Passaris hava müsteşarı işçi sendikaları sabık genel sekreteri Dimitratos millî ekonomi müsteşarı Perikles Rediates ticareti bahriye müsteşarı Mikolopulos münakala müsteşarı doktor Alivizatos Sıhhiye müsteşarı Mayakos iaşe müsteşarı.

Atina, 8 (A.A)— Başbakan Metaksas hükûmetin işçi sınıfı lehine lâzım gelen her türlü tedbirleri alacağı hakkındaki teminatı tekrar etmiş ve işçi sendikaları sabık genel sekreteri M. Dimitratosun millî ekonomi müsteşarlığına getirilmesinin bu hususta bir delil teşkil ettiğini bildirmiştir.

Kömür sergisi

Demiryollar tarifesinde tenzilât yapılacak

İstanbul, 8 (Hususî) — İkinci kânunda Ankara'da büyük bir kömür sergisi açılacaktır. Bütün yurttaşların bu sergiyi ziyaret edebilmeleri için Devlet demiryolları tarifesinde mühim tenzilât yapılacaktır.

İzmit vilâyetinde hayvancılık

İzmit, 7 (A.A) — 1936 senesi nisan, mayıs, haziran ve temmuz aylarında vilâyetin muhtelif kazalarında hastalık çıkmamış olan sürülerde 14891 koyun, 2346 keçi, 1478 sığır, 121 manda, 11 at vaki surette dalak ve şarbon aşısına tâbi tutulmuştur.

Ayrıca hastalık çıkan sürülerde de 4593 hayvana bu aşı tatbik edilmiş ve hastalığın sirayetine meydan verilmeden çıktıkları yerde hastalık söndürülmüştür.

Ecnebi şirketler hissedarları üzüm alacaklar..

Ankara, 8 (Hususî)— Memleketimizdeki ecnebi şirketlerin, hariçteki hissedarlarına ödemek mecburiyetinde bulundukları hisse faizlerine mukabil İzmir üzüm satış idaresinden üzüm satın alabilmelerine ve bedellerinin klering haricinde ödenmesine karar verilmiştir.

Moda Koyunda Büyük deniz yarışları yapılacak..

İstanbul, 8 (Hususî muhabirimizden) — Yarın, Moda koyunda İktisad Vekili Celâl Bayar'ın riyasetinde büyük deniz yarışları yapılacaktır. Bu yarışlara, kadınlarda iştirak edeceklerdir.

Cumur reisimiz Kamâl Atatürk'ün Moda'yı teşrifleri muhtemeldir.

Günün Telgraf Haberleri

Yaşar ve Çoban Mehmedin dünya şampiyonu olmaları muhtemeldir.

Dört güreşçimiz diskalifye edildi. Norveçliler Alman'ları yendiler. Güreşler devam ediyor..

İstanbul, 8 (Hususî muhabirimizden) — Berlin'den haber veriliyor :

Bu sabah Greko - Romen güreşlere devam edildi, güreşçilerimizden 72 kiloda Nuri İsviçre'li rakibinin sırtını yedinci dakikada yere getirdi ve müsabakayı kazandı. İkinci güreşi Saim yaptı ve Estonya'lı pehlivana yenildi. Üçüncü müsabakada büyük Mustafa ile Litvanya'lı pehlivan arasında oldu. Fakat Mustafa altıncı dakikada bir oyun yaparken talisizlik yüzünden altta kaldı ve sırtı yere gelerek yenildi.

Dünkü güreşlerde de Yaşar. Nuri, büyük Mustafa, Çoban ve gene Yaşar galip gelmişlerdir. Küçük Hüseyin Çekoslovakya'lıya, Adnan, İsviçreli'ye tuşla yenildiler.

Şimdiki halde puvan vaziyeti şöyledir:

Hüseyin beş puvan; Yaşar sıfır puvan; Saim altı puvan; Nuri dört puvan; Adnan altı puvan; Mustafa beş puvan; Çoban Mehmed iki puvan..

Bu puvanlar menfidir. Yani kim fazla puvan almışsa kaybetmektedir. Beş puvandan fazla alan da diskalifye edilmektedir. Yani Hüseyin- Saim, Adnan ve Mustafa diskalifye edilmişlerdir. Şimdiki halde Yaşar ile Çoban Mehmed'in Greko - Romen güreşlerinde dünya birinciliğini almaları kuvvetle muhtemeldir. Beş puvandan az almış olan pehlivanlarımız da müsabakalara devam edeceklerdir.

Berlin 8 (Hususî) — Türk basketbol takımı, Şili takımına 16-30 ile yenilmiştir.

Berlin, 8 (Hususî) — Norveç millî futbol takımı, Alman millî takımı ile karşılaşmış ve maçı 2-0 kazanmıştır. Norveç takımı şimdi Japonları yenen İtalyanlarla karşılaşacaktır.

Karadeniz'de bir facıa

7 kişi boğuldu. Bir motör, bir de kayık battı.

Şile, 8 (A.A) — Bugün ilçemizin Kabagöz köyü kıyılarında bir motör batmış ve 8 kişiden mürekkep olan tayfalarından 6 sı boğulmuş ve ikisi sandalla karaya çıkmışlardır.

Gene ayva tüccarlarına aid olan odun yüklü bir kayık Bozgaca açıklarında batmış ise de nüfusça zayiat yoktur.

Şile açıklarında denizde yıkanan ve Kervansaray muhtarı Yusuf ta dalgalara kapılarak boğulmuştur.

Karaağaç Müsellesini Yunan'lılara Verecekmişiz..

G. Metaksas, Yunan gazetelerinin verdiği bu haberin doğru olmadığını söylüyor..

İstanbul, 8 (Hususî muhabirimizden) — Yunan gazeteleri, Çanakkale haricindeki adalarda bulunan Rum ahaliyi, bu adaları tahkim için çıkardığımız takdirde; Karaağaç müsellesini Yunan'lılara vereceğimizi bu ahaliyi buraya iskân edeceğimizi vazmaktadırlar.

Yunan başvekili general Metaksas, bu haberin doğru olmadığını beyan etmiştir.

Katiller Yakalandı..

Çocuğunu Sarnıçta boğan ana.

İstanbul, 8 (Hususî) — Küçük bir çocuğunu evindeki sarnıçta boğan bir ana ile, karısına tecavüz eden eniştesini öldüren arabacı Haydar zabıtaca yakalanmışlardır. Her iki katil de adliyeye verilmişlerdir.

Türkiye - İtalya Ticaret muahedesi

İstanbul, 8 (Hususî) — İtalya ile akdedilecek ticaret muahedesi için, Roma hükûmetile hükûmetimiz arasında mektuplar teati edilmektedir.

İstanbul'da Bir zelzele.

İstanbul, 8 (Radyo) — Kandilli rasathanesi zelzele âleti bugün saat 6,15 te kuvveili bir zelzele kaydetmiştir. Zelzele merkezinin, İstanbul'a 750 kilometre uzakta bulunduğu tahmin ediliyor.

Sefir âsiler Arasında kaldı..

Madrid, 8 (R.H) — İhtilâl kuvvetleri arasında kalmış olan Arjantin sefirinin ne bahasına olursa olsun kurtarılması hükûmetçe kararlaştırılmıştır.

Hükûmet kuvvetleri Landayı almışlardır. Gırnata mıntakasında 40 kilometre ilerilemişlerdir.

Mısır - İngiltere Müzakereleri

Ve Mısır-İbnissuud Münasebatı

Kahire, 8 (R.H) — Mısırda kapitülâsyonların ilgası mes'elesi hakkında Londra'dan yeni malûmat gelmiştir. Muhtelit mahkemelerin kaldırılması meselesinden mühim bir ihtilâf vardır, bunun da halline çalışılıyor.

Kahire, 8 (R.H) — Mısırla İbnissuud Arap hükûmeti arasındaki diplomatik münasebat tekrar inkişaf etmeğe başlamıştır.

Yunanistan Boğazlar mukavelesini tasdik etti.

İstanbul, 8 (Hususi) — Yunan meclisi, Montrö boğazlar mükavelenamesini tasdik etmiştir.

Vergiler birleştirilecek

İstanbul, 8 (Hususî) — Kazanç, buhran ve hava vergilerinin birlestirilmesi ve muayyen bir miktarda alınması kararlaştırılmıştır.

Trabzon'da Bir çay kurutma fabrikası açılacak

İstanbul, 8 (Hususî) —Trabzon'da bir çay kurutma fabrikası açılacaktır.

İngiltere kabinesi ne karar verecek?

Londra, 8 (Radyo) — Tatil münasebetile sayfiyelere gitmiş olan bütün nazırlar, acele Londra'ya dönmüşlerdir. İşe başlıyan nazırlar, İspanya meselesi üzerinde meşgulpurlar. Gazeteler. tarihin önünde İspanya mes'elesine karşı İngiltere'nin alacağı kararların bütün dünya umumî efkârı tararafından heyecanla beklendiğini yazıyorlar.

Göçmen işlerimiz

Yozgad, 8 (A.A) — Sağlık bakanı Doktor Refik Saydam göçmen işlerini gözden geçirmek üzere dün buraya gelmiş Boğazlıyan ve Sorgun ilçelerine yerleşen göçmenlerin durumlarını incelemiştir.

Bakan bugün de incelemelerine devam edecektir.

Fransa meclisi müzakereleri

Paris 8 (Radyo) — Hükûmete meclisi meb'usan müzakeratının radyo ile bütün Fransaya neşri hususunda bir teklif yapılmıştır.

Yelken uçuşunda yeni rekorumuz.

Ankara, 8 (A.A) — Dün İnönü yelken uçuşu kampında Rusya'dan dönen muallim muavinlerinden Tevfik Aytan bir P. S. 2 yelken plânörü ile 7 saat 35 dakika havada kalarak Vecihi'nin geçen hafta tesis etmiş olduğu 5 saat 45 dakikalık rekorunu kırmıştır.

Küçük Haberler

Fransız bankası

Paris, 7 (A.A) — Fransa bankasının 31 Temmuzda tesbit ve dün neşredilmiş olan bilânçosu; son hafta zarfında bankanın altın mevcudunun 110,000,000 artmış olduğunu göstermektedir.

Bir ziyaret :

Varşova, 8 (A.A) — Resmen bildirildiğine göre, Fransız ordusu erkânıharbiye reisi ve yüksek harb divanı ikinci reisi General Gamelin ağustosun onbeşine doğru Varşova'yı ziyaret edecektir.

Arşidük neler söyledi

Budapeşte, 8 (Radyo) — Arşidük Fransova Jozef, halk tarafından yapılan bir tezahüratta:

" Sulha hizmet ve medeniyete müfit olmak için İtalyadaki usulü nazarı itibara almalı ve gençleri bu usul dahilinde yetiştirmeliyiz. „

Demiştir.

Habeşistan'da yeni İdare sistemi ;

Adis-Ababa, 8 (Radyo) — Mareşal Graçyani beş mıntakanın valilerini Adis-Ababa'ya vaziyeti tetkik için davet etmiştir. Bu içtimada askerî mülkî ve iktısadî vaziyet ve bilhassa Habeşistan'ın yeni idare sistemi tetkik edilecektir.

O da âsilere geçti;

İstokholm, 8 (Radyo) — İstokholm'daki İspanya konsolosu, âsi hükûmete mutavaat ettiğini telgrafla bildirmiştir.

Portekiz'liler manevrada

Lizbon, 8 (Radyo) — Portekiz askerleri Lizbon civarında büyük bir manevraya başlamışlardır.

M. Mussolini

Roma 8 (Radyo) — M. Mussolini dün tayyare ile Arsa madenlerini ziyaret etmişrir. En yaşlı bir amele tarafından Mussoliniye bir madenci lâmbası ve bir kürek, bir de kazma hediye edilmiştir.

Fransız kabinesi

Paris, 8 (Radyo) — Fransız kabinesi, bugün reisicumhur M. Lebron'un riyaseti altında toplanmış ve gece geç vakite kadar müzakerelerde bulunmuştur.

Toplantıda, haricî siyaset tetkik edilmiş bazı kararlar verilmiştir.

İtalya veliahdı

Berlin, 8 (Radyo) — İtalya veliahdı prens Omberto, bugün Hitler'in tahsis etmiş olduğu hususî bir tayyare ile (Semplon) tayyare istasyonundan hareket etmiş ve istasyonda teşyi edilmiştir.

Hava tehlikesine karşı şehirlerin müdafaası.

Binaların gizlenmesi, sığınaklar inşası ve yangınlarına karşı tedbirler.

İç işleri bakanlığı hava saldırımlarına karşı, yeni yapılacak ehemmiyetli binaların gizlenmesi, sığınaklar inşası ve büyük yangınlara karşı tedbirler alınması hakkında yeni bir kanun projesi hazırlamıştır.

Bundan sonra yapılacak devlet binaları, fabrikalar ve bunlara benzer büyük binaların inşasından önce bunların hayatî ehemmiyeti haiz olup olmadıkları tetkik edilecek ve bu derece ehemmiyetli gördükleri takdirde havadan tahrip bakımından yerleri, gizleme ve müdafaa keyfiyetleri göz önüne alınacaktır. Eğer bu türlü binalar şehirler civarında inşa ediliyorsa şehirden ne kadar uzakta yapılmaları lâzımgeldiği alâkadar makamlardan sorulacaktır. Kanun projesinin mucip sebebler lâyihasında deniliyor ki: "Gelecek harblerde bilhassa tahrib bombaları taşıyan büyük hava kuvvetleri mukabil tarafın hayatî ehemmiyeti haiz yerlerine tevcih edilecek ve buralarını tahrip ve imha etmiye çalışacaktır. Mühim devlet binaları, silâh ve mühimmat fabrikaları, erzak ve cephane silo ve depoları mühim garlar ve emsali yerler havaya karşı büyük hedefler teşkil ettikleri takdirde, yerden müdafaa edilmiş olsalar dahi gene havadan bombarduman edilmekten kurtulamazlar.

Bunun içindir ki, birçok memleketlerde, evelden yanyana yapılmış olan böyle mühim binaları dağıtmak, ve yeni yapılanları da mümkün mertebe biribirinden uzak yerlerde inşa etmek ve münferid binalar halinde yapmak usul ittihaz edilmiştir.

Memleketimizde rejimin parlak ve şükrana lâyık eserlerinden olan genç ve muvaffakıyetli endüstrimizi ve mühim devlet binalarını kurma devrinde olduğumuz şu sıralarda milyonlara malolan bu binaları havadan kolayca görünecek ve büyük hedef teşkil edecek tarzda yanyana sokmıyarak, münferid şekilde ve münasip yerlerde yapmak doğru ve mühim bir keyfiyettir. Bu binaların inşasında göz önünden uzaklaştırılmaması lâzımgelen esas, tahrip bombalarının tesirile hep birden harap olmıyacak kadar biribirinden uzakta yapmaktır.

Belediyelerin zehirli gazlara karşı şehir ve kasabalarda umumî gaz sığınakları yaptırmalarına karşılık olmak üzere bütün belediye ve hususî idare varidat bütçeleri tutarı üzerinden her sene yüzde bireri İç İşleri Bakanlığı emrinde olarak Belediyeler Bankasına yatırılacaktır; ve sığınaklar İç İşleri Bakanlığının çizeceği şekil ve plân dairesinde yaptırılacaktır.

Gelecek harplarda, şehir ve kasabalar gibi geniş sahaları kaplıyan ve düşman tarafından tahribi arzu edilen yerleri, tahrib bombaları istimal suretile imha etmek müşkül ve ayni zamanda çok masrafa mütevakkiftir. Bu itibarla böyle yerleri gaz bombalarile gazlamak daha uygun olacaktır. Bunları düşünen birçok memleketler, melhuz olan bu tehlikelere karşı alınacak tedbirlere senelerce evel başlamışlar ve tertibatı ikmal eylemişlerdir.

Gazlara karşı en iyi tedbir gaz maskeleri ve gazdan korunma sığınaklarıdır. Fakat bir memleketin bütün efradına gaz maskesi ve elbisesi giydirmenin paraya taallûk eden müşkilâtını bir tarafa bıraksak ta, hastalarla çocuklara gene başka bir tedbir düşünmek icabedecektir. Bu itibarla şehirlerde yaşamıya mecbur olan halkın aktif kısmından başkası yani pasif halk kütlesi için gaz sığınakları yapmak zarureti meydandadır. Gaz sığınakları ayni zamanda yangın ve tahrib bombalarının parçalarına karşı da mahfuziyeti temin ederler.

Kanuna göre harp zamanında içinde çalışılacak ve oturulacak olan resmî binalar, umumî resmî ve hususî müesseseler, fabrikalar, ticarethaneler ve umumi binalarla bunlara benziyen diğer yerbirer gaz sığınağı yaptırmağa mecburdurlar.

Gaz sığınaklarının vasıf ve şartlarını iç işleri bakanlığı bir talimatname ile tesbit edecek ve alâkadar makamın tasvibinden geçirecektir.

İç işleri bakanlığı büyük şehir ve kasabalarımızın havadan yakılmaması için lâzımgelen tedbirleri, alâkadar diğer bakanlıklarla birlikte tesbit ve vekiller heyetinin tasvibinden geçirdikten sonra tatbik edilecektir.

Tayyarelerden atılacak yangın bombaları ahşap evleri çok olan şehir ve kasabaların en büyük düşmanıdır. Bu sebeble şehir ve kasabalarımızı her şeyden evel ahşab mahallelerden kurtarmak lâzımdı. Düz toprak veya beton damlar, ahşab çatılara müreccahtırlar.

Yaz tatili biter bitmez Kamutaya arzedilecek olan bu kanun projesinin büyük ehemmiyeti üzerinde durmağa bile lüzum yoktur.

Aydın'lılar

Orduya 4 tayyare hediye ettiler

Aydın, 7-8-936 — Aydın merkez ilçesi adına önce Aydın ve Germencik tayyareleri alınmıştı. Aydın hava kurumundan öğrendiğime göre Aydının yurdsever halkı son yıllarda yurdumuza dört uçak daha almışlardır. 30 ağustos ongu ve hava bayramında ad konma törenleri yapılacak olan bu uçaklara: Aydın çiftçileri, Ortaklı, Karapınar ve Koçarlı adları verilecektir.

Aydın hava kurumunun son yıllardaki çok verimli çalışması gelecek yıl Aydın adını taşıyacak birçok uçak daha Türk göklerini ve Türk yurdunu koruyacaklardır.

Polis yardım sandığı

Polis yardım sandığı murakıplığı seçimi için vilâyet salonunda sandık âzaları bir toplantı yapmışlardır. Sandık murakıplığına Emniyet müdürlüğü idarî kısım reisi Fethi seçilmiştir.

ŞEHİR HABERLERİ

Ecnebi vergi mükellefleri..

Kazanç vergisi için emir geldi..

Ecnebi memleketlerdeki müesseselere mensup olupta Türkiyede çalışmakta olan hizmet erbabının, kazanç vergisine ne suretle tabi tutulacakları hakkında maliye vekâletinden vilâyete bir tamim gelmiştir. Bu gibiler mutlak surette kazanç vergisine tabi tutulacaklardır. Ücretlerinin Türkiyede veya ecnebi memlekette ödenmesi bu hükme tesir edemez. Kanun mucibince bu gibi hizmet erbabının vergileri, onları Türkiyede çalıştıran veyahut istihkaklarını ödeyen müesseseler tarafından verilecektir.

Tahsilâtı güç olduğundan bahisle bu gibi mükelleflerin vergilerinin tahakkuk ettirilmesi gibi bir muameleye meydan verilmemesi emredilmiştir. Ecnebi işçilerin gündelik gayri safi kazançları, memleket dahilindeki amele ve müstahdimlerin yevmiyelerine kıyas edilemiyeceğinden ecnebi memleketlerden gelen bu kabil işçilerin gündelik gayri safi kazançlarının kanunun 23 cü maddesi mucibince yeniden takdir edilmesi ve bu takdir edilen gündelik kazançları üzerinden vergiye tâbi tutulmaları lâzımdır. Bu muamele, ücretleri Türkiye'de ödenmiyenlere münhasırdır. Ücretleri Türkiye'de çalıştıkları müessise veya başka bir müessese tarafından ödenen bu gibi hizmet erbabı hakkında 29 ncu madde hükmü dairesinde muamele yapılacaktır.

Mekteplerde İkmal imtihanları ve kayıd işleri..

22 Ağustos Perşembe gününden itibaren ortamekteplerle liselerde talebe namzedi kaydına başlanacaktır. Kayıd muamelesi 15 Eylüle kadar sürecektir.

1 Eylûlde ortamekteplerle liselere alınacak parasız yatılı talebenin imtihanları yapılacak ve imtihanlar, üç gün içinde bitirilecektir.

1 Eylûlde Türkçe'den, 2 Eylûl'de riyaziyeden ve 3 Eylülde de tarih ve coğrafyadan imtihan vardır. Birinci Teşrinde ortamekteplerle liselerde derslere başlanacaktır. Orta mekteplerle liselerde ikmal imtihanlarına 2 Eylûlde başlanacaktır.

İlkmekteplerde ise 1 Eylûlden itibaren kayıd muamelesine ve 15 Eylûlde de derslere başlanacaktır.

Belediye Reisi Yarın İstanbul'a gidiyor..

Belediye reisi Doktor Behçet Uz, İzmir Fuarına ait bazı işler için yarın deniz yolule İstanbul'a gidecektir. Behçet Uz, İstanbul'dan fuara iştirak edecek olan ekspozanlarla da görüşecek ve fuara kalabalık bir şekilde iştiraklerini temin edecektir.

Hapisaneden üç kişi kaçtı.

Zabıtaca üçü de tutuldu, tekrar hapisaneye kondu.

Şehrimiz Memleket hastanesinde mevkuf ve mahkûmlara aid kovuştan, üç mahkûm kaçmıştır. Zabıtanın aldığı sıkı tedbir neticesinde evvelâ ikisi ve dün akşama doğru üçüncüsü tutulmuşlardır.

Kaçanlar, esrar kaçakcılığından birer sene hapise mahkûm Uşaklı Süleyman oğlu topal İsmail ile Mehmed oğlu Ahmed ve hırsızlıktan mevkuf bulunan Tahir oğlu Ahmed Feyzullahtır. Muhtelif hastalıklardan dolayı hastanede tedavilerine lüzum görülmüş ve hastanenin mahkûmlara aid koğuşuna yatırılmışlardı. Mahkûmlar, yatmakta bulundukları koğuşun sokak tarafına olan pencerelerinden birinin demir parmaklıklarından bir demiri itmek suretile geniş bir aralık vücude getirmişler ve buradan asma çardağı üzerine çıkmışlardır. Açdıkları delik, bir insan geçebilecek derecede idi. Asma çardağı üzerine çıkdıktan sonra sokağa atlıyarak kaçmışlardır.

Tahir oğlu Ahmed ve Tatar Ahmed, Feyzullah Şehid Fahreddin mevkii dahilinde Karataş'ta tutulmuşlardır. Topal İsmail, dün akşam Tepecik'te bir bataklık içinde kargılar arasında saklandığı yerde bulunmuştur. Kaçtıklarından dolayı haklarında takibata başlanmıştır.

Vazifelerini ihmal suretile bunların kaçmalarına sebebiyet verdikleri anlaşılan Mahmud, Salih adında iki jandarma ile hapisane gardiyanı Fehmi haklarında da tahkikata başlanmıştır.

Aydın'da fecî bir cinayet oldu.

Bir zavallıyı başına üşüşerek işkence ile öldürdüler.

Aydın'ın (Ovaeymiri) köyünde çok feci bir cinayet olmuştur. Vak'ayı bildiriyorum. Temmuzun 31 inci günü kır bekçileri kadı göl ovasında azmak içinde yüzükoyun kapanmış. ensesinde ve kafa tasında gayet büyük yaralar olan bir cesed görülüyor, hemen hükûmete haber veriliyor. Müddeiumumi ve merkez jandarma bölük kumandanı hükûmet doktoru ile vak'a yerine giderek tahkikata başlıyor; cesedin Ovaeymiri köyünde oturan Bozkırlı Mustafa Ali olduğunu tesbit ediyorlar. Ortada hiçbir ammare yok. Civar beş köy halkı bu işe hayrette. Bu durum karşısında adliye dosyaları katilleri meydana çıkarıyor. Öldürülen Mustafa Ali ile Ovaeymiri'nin eski muhtarı küçük Ömer oğlu Ali arasında dört-beş mahkeme olmuş kimi bitmiş, kimi devamdadır. Vak'ayı bu noktadan ele alan adliye ve zabıta cinayetin şeklini ve katilleri meydana çıkarıyor.

Ölü Mustafa Ali bu köyden evlenmiş, kendini bu ve bitişik köy halkına çok sevdirmiş, çok namuslu, çok çalışkan, herkesin her bakımdan itimadını kazanmış bir gençtir.

Eski muhtar Ali ise, birçok işlere karışmış. Bu yüzden muhtarlıktan çıkarılmış, hakkında davalar açılmış bir adamdır. Fakat bu işlerin başında hep Mustafa Ali vardır.

Eski muhtar Ali'nin, Mustafa Ali'nin kaynanası ile münasebeti olduğu hissedilmiş, bu yüzden de hakkında davalar açılmıştır.

Vak'a günü eski muhtar Ali, oğlu İsmail, Tatar Mehmed oğlu Durmuş. Kara Mehmed oğlu Ahmed'le odaya giderek bir karingaç ağacının altında pusuya yatıyorlar.

Akşam Mustafa Ali'nin evinde yemek yiyen yanaşması Tepecikli Mehmed, Mustafa Ali'ye harmanlara domuz geldiğini gidip beklemesini söylüyor. Mustafa Ali bir çuval alarak harmanlara doğru giderken katiller pusudan arkasından hücum ediyor, Mustafa Ali Durmuş'un bir sopası ile yere yıkılıyor ve hepsi zavallının üzerine çullanarak adamakıllı dayak atıyorlar ve kendisini işkence ederek bir saat öteye kadar sürükliyorlar. Eski muhtar Ali

— Artık bundan hayır kalmadı öldürün diyor. Oğlu İsmail de tabancasını çekerek ateş ediyor ve öldürüyor.

Suçluların hepsi tevkif edilerek adliyeye teslim edilmişlerdir. Adliye ve zabıtamızı tebrik etmeği borç sayarım.

Zeytin bakımı

Usulü köylüler arasında taammüm ediyor..

Burnava Ziraat mektebinde açılmış olan Zeytin bakımı kursunda ders gören ve şimdi zeytin bakım memuru olarak zeytin mıntakalarında çalışan Ziraat memurlarından köylerimiz çok istifade etmişlerdir.

Bu memurlar, köylülere her sene mahsul almak için zeytin ağaçlarının fennî bakım usulünü öğretmektedirler. Bayındır'da yeni usul bakımın tatbikine başlanmıştır.

Keçi hırsızlığı

Darantina'da Sami sokağında Mehmed oğlu İsmail'in keçisini çalan Ahmed oğlu Mehmed Ali zabıtaca tutulmuştur.

K. Kredi Kooperatifleri

Yeni usule uyma kararı alındı.

Kemalpaşa kazasındaki kredi kooperatifleri ortakları, evelki gün vali Fazlı Güleç'in başkanlığında ve Kemalpaşa'da bir toplantı yapmışlardır. Bu toplantıda kooperatifler ortakları, yeni usule uyma kararı almışlardır.

Vali Fazlı Güleç, bugün Ödemiş'e gidecek ve bazı işleri teftiş edecektir.

MAHKEMELERDE:

Kahraman Sokağı Cinayeti..

Kahraman sokağında Kayserili Ali'yi öldürmekle maznun Reşad ve Mustafa'nın muhakemelerine dün ağırcezada devam edilmiştir.

Evvelki celsede yalan yere şahidlik eden ve müstantiklikte vermiş olduğu ifade haricinde sözler söyliyen şahit İsmail, hakkında yalan yere şahitlik etmek suçundan hazırlanan tahkikat evrakile mahkemeye getirilmişti. İsmail'de maznun Reşad'la mustafa'nın oturdukları maznun sandalyesine oturtulmuş ve isticvaba başlanmıştır.

İsmail şu suretle, geçen cels deki ifadesini tashih etmiştir:

— Benim mahkemeye hiç geldiğim yoktur. Birdenbire şaşırdım. Ne söylediğimi kendimde bilmiyorum.

Maktul Ali'nin elinde vak'a esnasında bir ustra görmüştüm.

Bu sözlerle şahit, evvelce müstantiklikte vermiş olduğu ifadeye dönmüştür. Mahkeme heyeti, İsmail'in yalan yere şahitlik suçundan beraatine karar verdikten sonra maktul Ali'nin anası Şerife tarafından mahkemeye gönderilmiş olan bir istida okunmuştur.

Bunda Şerife, oğlunun öldürülmesinden dolayı tazminat istemekte idi. Mahkemece, bütün varislerin mahkemeye çağırılmalarına karar verilmiştir. Gelecek celsede varislerde dinlendikten sonra duruşma bitecek ve karar tefhim olunacaktır.

Menemen'de Birini yaraladılar.

Menemen kazasında Emiralem nahiyesinin Hasanlar köyünde bir vak'a olmuştur. Hasan oğlu Mehmed ile çoban Mehmed arasında bir alacak mes'elesinden kavga çıkmış, çoban Mehmed, diğer Mehmed'i bıçakla göğsünün sol tarafından ağır surette yaralamıştır.

Yol ve köprüler İnşaata yakında Başlanacak

Vilâyetçe Bergama—Soma, Bergama — Dikili, Çamdibi—Mersinli ve Tire — Çatal yollarının inşasına ait münakasalar yakında müteahhitlere ihale olunacaktır, Çeşme yolundaki köprüler de tamir ettirilecektir.

Siyaset Ve Aşk

Edebî, Tarihî, macera romanı

90

Herifin lâf anlamağa niyeti yoktu. Ustabaşı, kızdı ve:

— Fakat, dedi. Madem ki bu kızı soğuk ve samanın altında ölüme bırakacaktık, hayatımızı tehlükeye atarak sudan kurtarmağa hiç lüzum yoktu!

Müessese bekçisi halâ inat ediyordu:

— Bana kat'î emir var! Dedi.

Herif, insanî hislerden tamen uzak görünüyordu. Bir şefkat müessesesi kapusunda; zavallı bir insanın hayatını kurtarmağa, vazifesini yapmamış olmak korkusile yanaşmıyordu bile!

Ameleler bu herife en ağır küfürler savurduktan sonra, tekrar arabaya döndüler ve bir çeyrek saat sonra morga vardılar. Burada Pibulet kolaylıkla kabul edildi.

Nöbetçi doktorun verdiği emirlerle sıcak bir karyolaya yatırıldı, verilen ilâçlâr da genç kızın sinirlerini gevşetti ve Pibulet sabahın üçüne doğru derin bir uykuya daldı.

—4—

Stuber bir çeyrek saat kadar baygın kaldıktan sonra ayıldı. Kendine geldiği vakit aynaya baktı, korku içinde kaldı, yüzü kan içinde idi!

Başının sağ tarafında geniş bir yara var idi, fakat yara derin ve tehlikeli değildi. Yavaş-yavaş bir koltuğa oturdu, üst üste iki bardak şarap içti. Ve düşünmiye başladı. Hadiseleri birer-birer tahattür ettikçe yaptığı hafifliğin ne kadar tehlükeli bir vaziyet hazırladığını anladı. Güzel Pibulet kaçmıya muvaffak olmuştu. Tabii ilk iş olarak Dük Lodovik'i bulacak ve her şeyi anlatacaktı. Bunun üzerine sıkı bir tahkikat başlıyacak ve Lüsi Dö Kola'nın bu dosya işinde oynadığı rol meydana çıkacak ve belki de biraz sonra Lüsi ve kendisi tevkif edilecekti.

Bu düşünce, casusun soğuk terler dökmesini muciboldu. Manzara bu kadar yaklaştıktan sonra, zındanlara atılmak ve her şeyi kaybetmek casusa cidden ağır geliyordu.

Şimdi, Pibulet'ten nefret ediyordu. Bu kızın güzelliği kendisini ihtiyatsız ve delice bir harekete sevketmiş ve bu felâketi icabettirmişti. İlk karar veçhile vûcudunu izale etseydi, şimdi her iş yolunda gidecekti!

Eğer bu tehlikeyi atlatırsa, bu genç kızdan müdhiş bir intikam alacaktı. Fakat şu anda intikamdan evel kendi emniyetini düşünmek mecburiyeti aşikârdı. Ve her şeyden evel dosyayı emin bir yere koymak lüzumunu hissetti. Bunun için dosyayı sefarethaneye götürmiye karar verdi. Zabıta kendi evini taharri edebilirdi, fakat Prusya sefarethanesini tabii taharri edemezdi.

Casus saatına baktı; Tam gece yarısı idi. Prusya sefirini henüz ziyaret mümkün olduğunu anladı. Dosyayı çantasına koydu ve en yakın bir araba merkezine giderek bir araba tuttu ve arabacıya:

— Lil sokağı! Fakat süratle! Dedi.

Casusun sürat istemesine ve arabacının mütemadiyen kırbaç sallamasına rağmen araba gayet yavaş yürüyordu.

Stuber sabırsızlanıp duruyordu

Arabacı:

— Hayvanlar çok yorgundur. On dakika vakit kazanmak için hayvanları öldüremem ya.. Dedi.

Sefarethanenin bulunduğu yere varmak için bu suretle tam 45 dakika lâzımgeldi.

Stuber sefarethane kapucusuna:

— Sefiri hemen görmek istiyorum! Dedi.

— Fakat sefir uyuyor. Mümkün değil!

— Hemen uyandırınız!

Kapucu homurdadanarak yukarıya haber verdi, on dakika sonra döndü.

Gasusu hemen sefirin iş odasına aldılar; burada çok beklemedi; refir göründü. Ve casusu karşısında, hem de hasta ve benzi sararmış halde görünce:

— Ne var?. Diye sordu.

— Sizi böyle vakitsiz ziyaret için mühim bir sebep olacağına emin olduğunuzu sanıyorum...

—Sonu var—

ANADOLU

Günlük siyasal gazete

Sahip ve başyazganı
Haydar Rüşdü ÖKTEM
Umumî neşriyat ve yazı işleri müdürü: Hamdi Nüzhet

İdarehanesi:
İzmir İkinci Beyler sokağı C. Halk partisi binası içinde
Telgraf: İzmir — ANADOLU
Telefon: 2776 -- Posta kutusu 405

ABONE ŞERAİTİ
Yıllığı 1200, altı aylığı 700, üç aylığı 500 kuruştur
Yabancı memleketler için senelik abone ücreti 27 liradır
Her yerde 5 kuruştur

Günü geçmiş nüshalar 25 kuruştur.

ANADOLU MATBAASINDA BASILMIŞTIR

Yalan

Çekoslovak - Alman müzakeresi yok!

Prag, 8 (Radyo) — Resmî Çekoslovakya ajansı, Çekoslovakya ile Almanya arasında müzakeratın başladığı hakkındaki şayiaları kat'î surette tekzip etmiştir.

Adis-Ababa elçimiz

Adis-Ababa, 8 (Radyo) — Türkiye'nin Adis-Ababa sefiri Cibuti'ye gidecektir. Sefaret işlerini baş konsolos ifa edecektir.

Borsada

Zahire satışları:

Ç.	Alıcı	K. Ş.	K. S.
382	Buğday	5 75	5 875
50	Ton bakla	4 25	4 25
15	Ton Haşhaş	10	10
18	Kumdarı	4 50	4 50
181	Kilo yapak	47	47

Nöbetçi eczaneler

Bu akşam Kemeraltı'nda Hilâl, Karataş'ta Santo, Keçeciler'de Yeni İzmir, Irgatpazarı'nda Asrî eczaneleri açıktır.

Yarı - Siyasal :

Rejimler ve Ispanya.

Geçen mayıs ayında, bu sütunlarda, Avrupa politikasının esas hatlarını izah ederken, bunu eski "Kuvvetler muvazenesi„ ile yeni "Rejimler muvazenesi„ bakımından yapmıştık.

"Kuvvetler muvazenesi „ dünya diplomasisinin ötedenberi alışmış olduğu bir formüldür. Fakat "Rejimler muvazenesi„ yepyeni birşeydir. Bunu bize harb sonrasının fikir ceryanları ve bu ceryanların her tarafta kendi devletlerini meydana getirmiş olmaları hediye etmiştir.

Daha mayıs ayında, Ankara'da birçok arkadaşlar üzerinde nazarî bir hakikat tesiri yapan bizim o iddiamız, bugün artık ameliyat sahasında da müeyyedelerini bulmuştur. Ve bütün Avrupa merkezleri, Londra, Paris, Moskova, Roma ve Berlin, bugün İspanya'da cereyan etmekte olan kanlı boğuşmaların yalnız İspanya'yı değil bütün Avrupa'yı alâkadar etmekte olduklarını sarahaten kabul etmektedirler.

İspanya'da, halk hükûmeti ile faşist kıyamcılar arasında affetmez bir mücadele başlamıştır. Bütün demokrat memleketler, kıyamın faşist devletlerin yardımı ile meydana geldiği iddiasındadır. Arzuları ve sempatileri, Madrid hükûmeti tarafındadır, Buna mukabil, bütün faşist ve parafaşist memleketler, İspanyol hükûmetinin Paris'ten yahud Moskova'dan yardım gördüğü iddiasındadır. Bunların da arzuları ve sempatileri kıyamcılar ile beraberdir.

Ve her tarafta, İspanya, hâdiselerinin milletlerarası bîr kargaşalığa yol açmasından korkulmaktadır.

Avrupa tarihinde, iki ayrı görüş ve inanış, ayni zamanda olarak haricî ve dahilî harblara yol açtığı görülmemiş değildir. 30 sene muharebesi, katolikler ile protestanlar arasında bir dahilî harp, katolik devletlerin koalisyonu ile protestan devletlerin koalisyonu arasında da bir haricî harp idi.

Avrupa'da bugün liberalizm, sosyalizm, ve faşizm, kâh yan yana kâh karşıkarşıyadır. Ve liberalizm, aradaki rakkas vazifesini görmektedir. Bu üç kelimenin arkasında artık, fikirler değil, koskocaman devletler durmaktadır. Her üç cereyanın kitapları, radyoları kısaca propagandaları olduğu gibi milisleri, orduları diplomasileri, kısaca silâhlı kuvvetleri vardır.

Görünüş odur ki, İspanyada patlak veren hâdise, bir büyük boğuşmanın belki de yalnız başlangıcıdır ve buna içerden ve dışardan katılan kuvvetler, bunu işaret etmektedir. Avrupa'nın " Mezheb muharebeleri„ gibi bir devreye girmekte olduğu muhtemeldir. İspanya hâdiselerini, ileriki yazılarımızda, bu bakımdan tahlil edeceğiz.

Ragıp Akyürek

Maarif Vekâleti İstanbul terzilik san'at mektebi müdür muavini Ragıp Akyürek mezunen şehrimize gelmiştir.

SON HABER

TELEFON TELGRAF ve TELSİZLE

Fransa ve İngiliz elçileri Berlin'de temasa geldiler

Ingiltere beynelmilel bir kuvvet teşkilini istiyor..

Fransa bir nota daha verdi Madrid'de vaziyet fena!

Almanya'nın protestosu Londra'yı telâşa verdi. İspanya'nın ecnebileri nasıl himaye edeceği soruluyor. Almanya ve Rusya'nın da bitaraflığını istiyor.

Fransa tayyarelerinde neler vardı?

Berlin, 8 (Radyo)— Frankforter Çaytung ve Berliner Tağbelât gazeteleri İspanya vekayiinden ve Bolşevik'lerin bazı teşebbüslerinden bahsederek:

Almanya'da Beynelmilel sulh namına olimpiyadlar münasebetile 52 devlet dostane mesai sarfederlerken, İspanya dahilî bır harb ile berbat bir hala gelmektedir.

Bu hadise, iki âlemin hakikî mahiyetini göstermektedir. Dört Alman bu hâdiselerde katledildi; bir vapurumuz taarruza uğradı. Tabiidir ki bunlar gayri mer'i kalmıyacaktır. Mamafih Almanya hükûmeti Madrid hükûmetini şiddetli surette protesto etmiştir. Demektedir.

Brağ, 8 (Radyo) — Narotni Nilski gazetesi "Halk cephesi„ idaresi denilen rejimi tetkik ederek:

¿İspanya'dan alınan ders büyüktür, bundan M. Blum ibret almalıdır„ demektedir.

Paris, 8 (Radyo) — Jur gazetesi M. Blum kabinesinin İspanya'daki Fransız tebaasını almak üzere gönderdiği tayyarelerden bahsederek:

Bu tayyareler nedense henüz avdet etmemiş ve İspanya hizmetinde bulunmaktadırlar. Bundan başka 65 milimetrelik 8 top, 1500 büyük çapta obüs, her biri onar kiloluk 10,000 tayyare bombası ve mitralyöz mühimmatı da gönderilmiştir. Bunlardan başka iki vagon mühimmat ta hudutları yeni geçmiştir. Bu vagonlarda tayyareler de mevcut idi. Demektedir.

B. Motteiron'un itirazlarda bulunduğu söylenmektedir.

Paris, 8 (A.A) — Fransa alâkadar hükûmet merkezlerine İspanya mes'elelerine ademî müdahale anlaşması hakkında yeni bir nota vermiştir.

Paris, 8 (A.A) — Paris dış işleri bakanı bugün İngiliz büyük elçisile Çekoslovakya maslahatgüzarını kabul etmiştir.

Berlin, 8 (A.A) — Fransa büyük elçisi bu akşam dış işleri bakanı bay Von Neurathi ziyaret etmiştir.

Sanıldığına göre Fransa büyük elçisi İspanya mes'eleleri karşısında muhafaza edilecek bitarafiık hakkındaki pratik proje metnini Alman dış işleri bakanına tevdi eylemiştir.

Londra, 8 (A.A) — Gönüllü doktor ve hastabakıcılardan mürekkep seyyar hastane önümüzdeki hafta başında Londra'dan İspanya'ya hareket edecek ve hükûmet kuvvetleri yanında çalışacaktır.

Londra, 8 (A.A) — Selâhiyettar bir membadan haber alındığına göre, büyük Britanya'nın Berlin büyük elçisi dün akşam Von Nörat'la görüşmüş ve Madrid'de anarşistler tarafından kargaşalıklar çıkarıldığı takdirde ecnebi tebaanın himayesi için beynelmilel bir kuvvet teşkili lüzumuna dair olarak Madrid'deki ecnebi elçiliklerden biri tarafından ileri sürülen teklifi münakaşa etmiştir.

Zannedildiğine göre, gerek Von Nörat gerek İngiliz elçisi mevzuubahs teklife muhalif noktai nazarı kabul etmişlerdir. Maamafih heriki diplomat hakikaten anarşistler tarafından kargaşalık çıkarıldığı takdirde mes'elenin tekrar tetkik edilmesine karar vermişlerdir.

Madrid'den buraya gelen san haberler, bu kabil kargaşalıkların vukuu pek muhtemel oldvğunu göstermektedir.

Londra, 8 (A.A) — Cebelüttarık mıntakasının bombardıman edilmeşi dolayısile İsdanya hükûmeti ile âsilere yapılan ihtarlarla beraber İngiltere hükûmeti yeni hâdiselerin vukuu takdirinde lâzımgelen her türlü tedbirlerin alınması için alâkadar makamlara talimat vermiştir.

Londra, 8 (A.A) — İspanya hâniselerinin son inkişaf safhaları bilhassa Almanya'nın Madride verdiği protesto Londra'da endişe ile karşılanmaktadır.

Londra bu protestonun haklı olduğunu kabul eylemekle beraber Madrid hükûmetinin bugünkü şerait altında Madridden dışarda bulunan her hangi bir kimşeyi nasıl himaye edebileceğini soruşturmaktadır.

Bu sebebden dolayı bu vaziyetin bizzat İngilterenin hattı hareketi üzerinde yapması muhtemel tesirleri endişe ile müşahede olunmaktadır. Zira bariz olan birşey varsa o da lüzumu kadar çabuk bir tarzda ademi müdahale hakkındaki Fransız teşebbüsünü bir neticeye vardırmak için gayret sarfetmekle beraber İngilizlerin muhasım taraflara İngiltere bandırasına hürmet edilmeşi hakkındaki ihtarların muvaffakıyetsizliği takdirinde bu bandıranın şerefini bizzat müdafaa etmağe kalkacağı keyfiyetidir.

Londra, 8 (A.A) — Selâhiyettar mehafilin söylediğine göre, İngiitere hükûmeti ğerek İspanya hükûmeti, gerek âsi makamatı tarafından gösterilen alâkasızlığa binaen İspanya'daki İngiliz sefirinin himayesini kendi vesaitile temine karar vermiştir.

Ayni zamanda bir ademi müdahale anlaşması vücuda getirmek maksadile faaliyete devam edilecektir.

Alman hükûmetinin Sovyet Rusya tarafından Madrid hükûmet kuvvetlerine yardımdan sarfınazar edilmesi şartile Fransa'nın ademi müdahale tekliflerini kabul ettiği haber veriliyor.

Diğer taraftan Portekiz hükûmeti de kendi noktai nazarını bildirmiştir. Bu hükûmetin istedikleri şunlardır:

1 — Her iki muharib tarafın Tanca'nın bitaraflığına riayet etmesi,

2 — Sovyet'lerin diğer 5 devletle birlikte ademi müdahale förmülünü kabul etmesi.

3 — İngiltere ile Fransa'nın Portekiz arazisinin tamamiyetini tekeffül etmesi.

Müzakeratın uzayıp gitmesinden ve arada ciddî hâdiseler tekevvün etmesinden korkuluyor.

Paris, 8 (Radyo)— Gazeteler, İspanya harekâtına karışılmaması hakkındaki Fransız notasına Berlin hükûmetinin verdiği nazikâne cevaptan memüuniyet beyan etmektedirler.

Paris, 8 (Radyo)— Fransanın sağ cenah matbuatı, millî müdafaa, hava bakanları M. Daladiye ve M. Kot'a şiddetle hücum etmektedirler.

Bu gazetelere göre, İspanyaya silâh, mühimmat ve tayyare gönderilmesinin yegâne mes'ulü bu iki bakandır.

Kap 8 (A.A) — Royterin bildirdiğine göre, Kanarya adaları ile telgraf muhaberatı kesilmiştir. Sanıldığına göre, bu adalar ahalisi âsilere karşı kıyam etmişler ve işçiler umumî grev ilân etmişlerdir.

Kartajen 8 (A.A) — Kanen muhafız gemisi Malagadan buraya gelmiştir. Öğrenildiğine göre, sahil muhafız gemisi Ferrolda iden hükûmete sadık kalan mürettebat isyan edecek âsilere iltihak etmiş bulunan zabitleri hapsetmişler oradan kalkarak Malagaya varmışlar ve orada zabitleri salâhiyettar hükûmet makamlarına teslim etmişlerdir.

Hendaye 8 (A.A) — Sabahleyin 4 kadın ve on çocukla beraber 27 Karabinye âsilerden kaçarak buraya gelmişler ve hükûmete karşı harbetmek istemediklerinden dolayı kaçtıklarını bildirmişlerdir.

Çalarken tutulmuş

Şehitler'de Demiryolu sokağında 21 numaraıı evde oturan Ahmed oğlu Hasan Hüseyin'in evine giren Ahmed oğlu Emin bazı eşya çalarken yakalanmıştır.

Birinci Fransova

BÜYÜK TARİHİ TEFRİKA

59 Çeviren: F. Şemseddin Benlioğlu

Şarlken, Birinci Fransova'yı bir kaleye kapattı ve sulh şartlarını bildirdi..

Validei kralî, hemen hokka ve kalem istedi, ve Şarlken'e, kalbini yumuşatmak için şunları yazdı:

"Benim Bay oğlum.. Mağlûbiyet haberini alınca, oğlum, Fransa kralının, arz üzerinde en ziyade sevdiğim asîl ve necib, sizin gibi bir prensin eline esir düştüğü için cenabı hakka şükrettim. Bu hâdisenin devamlı, sıkı bir ittifak ve dostluğa esas olacağını umuyorum.

Bay oğlum sizden kemali tevazüle esirinize hüsnü muamele edilmesini emretmenizi rica ediyorum. Beni sıhhatından haberdar etmesine müsaade etmenizi de yalvarırım.

Böyle hareket ederseniz, bir anneyi ihya etmiş olacaksınız.

Mütevazî ve hürmetkâr
valideniz: Lüiz

***

Esir Fransova, Fransa kralı, Lodi civarında Pizigton kalesine sevkedildi.

Kral, kaleye geldiği vakit, yapyalnızdı. Kalenin kalın dıvarlı bir yerinde yalnızlığını unutmak için başını elleri arasına almıştı, düşünüyordu. Fakat gene Pavi'de esir edilmiş bir jantiyom önünde diz çöktü ve:

— Sir, dedi. Size mensubum. Beni ölümüme kadar hizmetkârınız bilmenizi rica ederim.

Kral kendisini kaldırdı ve:

— Dostum, bu mihnet hayatında birbirimize dost olalım! Dedi.

Jantiyom Monpeza kralın soyunmasına yardim etti.

Fakat kral iç sıkıntısından uyuyamadı. Şafak sökerken kalenin kilisesine gitti, orada koyu renkli bir elbise giydi ve esaretten kurtuluncıya kadar bunları çıkarmamağa yemin etti.

Kralın riyazet orucu tutacağı haberi, Fransa'da madamı çok müteessir etti; hemşiresi Margrit Fransova'ya şu mektubu gönderdi:

"Madam, sizin riyazet orucuna başlıyacağınızı haber alınca çok müteessir oldu; böyle yapmamanızı rica ediyor. Aksi takdirde o da burada oruç tutacaktı. Bu suretle ben ikinizi de kaybetmiş olacağım.„

Pavi'de esir olanlar, krallarını kurtarmak için bütün altınlarını vermeğe hazırlandılar. Hemen hergün böyle hareketler ve teşebbüsler devam etti; Fransova'ya karşı milletinin büyük bir teveccühü olduğu sarih surette görünüyordu.

Esir ve mahbus kral Marki Peskara'ya iltifat ve nezaket gösterdiği halde hain Burbon'u şiddetle tekdir ve tel'in etti.

Fransova'yı esir almak şerefini aralarında paylaşamıyan bu iki adam gittikten sonra, Fransova, sevgili Fransovaz için şiirler yazarak kederini unutmağa başladı.

***

Şarlken'in Gran metri, hükûmdarının teklif ettiği sulh şartlarını Fransova'ya tebliğ etti; Bu şartlar şunlardı;

Fransa kralı, Dük dö Burbon'a bütün arazisini iade edecek ve bunlara ilâveten Provens'le Dofine'yi de verecek ve Dük dö Burbon bu araziyi krallık sıfat ve salâhiyetile idare edecektir.

Fransa kralı Şarlken'e Burgonya düklüğünü Okser, Makon kontluklarını, Okson, Barsür ob vesair yerleri verecektir.

Bunlardan başka Hesdin ve Teruan nehirlerini de verecek ve Klander'le Artuaz üzerinde hiçbir hak iddia etmiyecek Milâno ve Cenova ile zerrece alâkası kalmıyacaktır.

İngiliz kralına da elinden alınan Fransız şehirlerini verecek ve Oranj prensine haklarını iade edecektir!

Bundan başka, Şarlken'in bitaraflık ve dostluğu için sekizinci Hanri'ye vereceği paraları da ödeyecektir.

Fransova bu şartları kabul etmezse, Şarlken harba devam edecektir.

—Sonu var—

Fransız Âyanı Beynelmilel Vaziyeti konuştu..

Paris, 8 (Radyo) — Âyan meclisi Dışişleri komisyonu M. Hanri Beranjenin riyasetinde toplanmıştır.

Reis, komisyona beynelmilel vaziyeti hülâsaten izah etmiştir. [Komisyon bu izahattan dolayı reise teşekkür etmiştir. M. Hanri Beranje vekayii ha, riciye bakanlığında yakından takibe memur edilmiştir.

M. Radülesko M. Delbos'la konuştu

Paris, 8 (Radyo) — M. Delbos bugün İspanya sefirini kabul etmiştir. Ayni zamanda Romanya hariciye bakanı müsteşarı M. Radülesko da M. Delbos'u ziyaret etmiştir.

Uzak Şark'ta vaziyet. Mançuri taarruza mı geçiyor?

Şanghay, 8 (Radyo) — 20,000 Mançuri asker, hücum tankları ve zırhlı otomobiller tayyareleri birlikte Suyaug'ta toplanmış bulunmaktadır.

Bazı haberlere göre bu kuvvet bir taarruz ile Taoling mevkiini zaptetmişlerdir.

4 Alman öldürüldükten sonra Alman gemisi de bombalandı

Berlin, 8 (A.A) — Barselon'da kurşuna dizilen dört Alman genci hakkında Alman başkonsolosunun protestosundan mada Alman hükûmeti Sevila Alman yük gemisinin İspanyol hükûmeti açık deniz torpito muhriplerinden Almirante Cervantes tarafından bombardıman edilmiş olmasından dolayı Madrid hükûmeti nezdinde protestoda bulunmuştur.

Sokaklarda insan ve hayvan ölüleri.

İspanya isyanına bir bakış:

Bir milyonerin ihtilâldeki rolü

Bu adam, eskiden soğan, sarmısak satıcısı idi. Şimdi kraliçenin yakın dostudur.

Kız, erkek hükûmet taraftarı milisler gürüyüşte.,

İspanya, Vak'a Avrupa'nın köşesindedir. Fakat hâdiseler o kadar mühim ve mühlik ki Bütün Avrupa'yı işgal etmektedir.

Bugün de, yine bugünün mes'elesinden bahsedeceğiz! Bazı Avrupa matbuatına göre İspanya'nın son isyanının bir iç yüzü vardır ki, Bunlardan hemen hemen hiç bahsedilmemiştir. Hattâ bu isyanın bir değil, esas itibarile dahilî ve haricî iki iç yüzü vardır :

Birincisi general Franko'nun İtalya'dan yardım ve teşvik görerek hazırlandığır !

İtalya, Fransa'nın İspanya cihetinden olan hudud emniyetini bozmak istemektedir. İcabında Fransa'yı arkadan vuracak yeni bir façist İspanya vücuda getirmek istemiştir. Hitlerci Almanya da İtalya'nın bu gizli siyasetine tamamile taraftar ve yardımcı olmuştur.

İkinciside: Başta milyoner Civan Marş olmak üzere arazi sahiplerile mesleği zabitlik olan kısmın İspanyol Fas'ındaki askerlerin hoşnutsuzluğunu istismar etmesidir!

İsyanın asıl iç yüzü bu ikinci noktadan tetkik edilmek üzere meydana çıkabilir.

İngiltere'de bir asîl veya yüksek burjua âilesinin üç oğlu olursa en küçüğü Hindistana gönderilir, ortancası asker veya serbest bir mülk sahibi yapılır, en büyüğüde âilenin servet, emlâk ve arazisinin başında kalır!

Fakat İspanya'da bunun aksine en küçük oğul ya papas ve yahut asker yapılır! Ve arazi sahiplerinin menafii mevzuubahs olunca bunlar vasıtasile heman askerî bir ihtilâl hazırlanır!. Şimdiki isyanında sebep ve âmili ve vasıtası gene budur! Bunları teşvik ve idare eden evvelâ İtalya, sonra milyoner Doncuan Marştır!

Bu adam evelce seyyar soğan ve sarmısak satıcısı idi. Köyden köye gezer, ancak ekmek parasını çıkarırdı. Umumî harpta Alman'lar hesabına Alman tahtelbahierine benzin tedarik etmiş ve pek çok para kazanmıştır.

Bundan sonra Alman fabrikaları hesabına silâh kaçakçılığı yapmış, Fransızlara karşı isyan eden Resuli'nin mühimmat ve silâhlarını temin etmiştir. Bundan sonra, tütün kaçakçısı olmuş, nihayet İspanya rejisine hâkim kesilmiştir. Bu adamın 440 milyon Peçeta serveti vardır!

Biraz da hükûmdarlığı kurmuştur. Dört altın ayak üzerine kurulmuş bir karyolada kırk yatak üzerinde yatarmış!

Sabık İspanya kraliçesinin en yakın dostudur ve çiftçi partisi reisi Jil Robles'e menfasında iki milyon Peçeta vermek suretile yardım etmiştir. İşte İspanya isyanının hakikî sebeb, mahiyet ve manası budur.

Fransa'nın bitaraflık teklifile İtalya ve Almanya'dan ne kadar ciddiyet ve muhabbet göreceği belli değildir.

Yalnız, Almanya henüz hazırlıklarını bitirmiş değildir; Rusya ise, şarkî Avrupa'da büyük, korkunç bir kuvvettir. Ve mes'ele biraz Sovyet Rusya ile alâkadar olduğu için İtalya ve Almanya'nın İspanya âsilerine yardım cihetini mümkün olduğu kadar gizlemeğe mecbur kalacağı şüphesizdir!.

SPOR

Yabancıtakımlarla yapılacak maçlar.

Güzel bir program hazırlandı. Şild müsabakaları eylûlde başlıyacak.

Yabancı takımlarla temas komitesi Altay, İzmirspor, Göztepe, K. S. K. kulüplerinin gönderdikleri delegelerden mürekkep olmak üzere teşekkül etmiştir.

Bu komite dün akşam ilk içtimaını yapmış ve 936 - 937 yılının futbol mevsimi için mühim kararlar almıştır.

1 — Önümüzdeki futbol mevsiminde İzmir'e yabancı takım davet programlarını ancak bu komite tertip edebilecektir.

2 — Harice gidecek İzmir takımları ile hariçten davet edilecek yabancı takımlar mes'elesinde takımlarımızın menfaat ve onurlarını bu komite düşünecektir- Şimdiden birinci takımlarla angajman yapılabilecektir.

Yabancı takımların davet edileceği günler şunlardır:

A — 22 teşrin Cumuriyct bayramında (Perşembe cumartesi, pazar günlerinde olmak üzere) gelecek ecnebi takımla 3 temas yapılacaktır.

B — 15 birinci kânun şeker bayramında birinci salı, ve üçüncü perşembe günlerinde maç kabul edilebilecektir.

C — Bir İkincikânun Çarşamba ve Perşembe günlerine yani yılbaşına tesadüf etmek üzere iki temas temin edilecektir.

Ç — Dört Mart Perşembe, Cumartesi, Pazar günlerinde, yani kurban bayramı günlerinde üç temas yapılacaktır.

D — 22 - 23 Nisan (Çarşamba ve Perşembe) Ulusal egemenlik bayramında da gene yabancı takımlarla iki temas yapılması kararlaştırılmıştır.

E — Bir Mayıs bahar bayramı dolayısile Cuma ve Pazar günlerinde iki maç esası kabul edilmiştir.

F — İki Haziran hâkimiyeti milliyenin ilânı gününde bir maç yapılacaktır.

Bu tarihlerde şehrimize gelecek olan ecnebi takımların isimleri kendilerile yapılacak olan angajmanlardan sonra anlaşılacaktır.

Yunanistan millî kümesine mensub ve Yunan likinin birinci ve ikincisi olan olimpiyakos ve Panatinaikos ile Fenerbahçe ve Galatasaray takımları yukarıda bildirilen tarihlerden birinde İzmir'de maç yapmak üzere geleceklerdir. Merkezî avrupa fudbolda en ileri durumda bulunan Avusturya, Çekoslovak ve Macaristan takımlarından bazılarının teminine de çalışılacaktır.

İzmir Atina gidip gelme temasının temini ve Yunanistan federasyonuna mensub olan yukarıdaki takımların İzmir'e celbi hususunda derhal teşebbüsata girişilecektir.

***

Futbol ajanının kulüblere yaptığı tebliğata göre önümüzdeki Eylül başından itibaren teehhüre uğramış olan 934-935 senesinin şilt maçları müsabakalarına başlanacaktır.

Berlin olimpiyadında

Nazarı dikkati calip bir Amerikan şakası!

Berlin Olimpiyadının siyah renkli misafirleri

Birleşik Amerika Almanya'yı sevmez; Amerikanın ga.pte sanayi âleminde en büyük rakibi Almanya'dır. Amerikan Berlin olimpiyadına büyük kafile zencinin gelişi de cidden tuhaf olmuştur.

Malûm ya, Almanya'da Hitler rejimi saf ve halis kan Arya ırkı vücuda getirmeğe çalışmaktadır. Umumî harpten sonra Almanya'yı istilâ eden itilâf kuvvetleri arasındaki Afrika ve Amerika zencilerinden döl almış Alman kadınları yeniden fazla zenci veya melez çocuk doğurmuşlârdır. Bunlar 65 milyon Alman'ın en ziyade nefret ettiği mahlûkattır. Bu çirkin hatırayı canlandırır gibi olimpiyada bir sürü zenci centilmen göndermek cidden garip bir şakadır!

Ve işin garibi de şu ki, Alman'lar bu zenci misafirleri de güler yüzle karşılamak ve ağırlamak zaruretindedirler!

Alman Milletine Fihtenin Hitabesi

82

Çeviren: M. Rahmi Balaban

Bu kadar muhtelif ırkları bir aile halinde toplıyacak bir adamın varlığına inanabilir miyiz? Bizim devrimizde, nevi beşeri böyle tahkir etmek mümkün mü? Haydi farzedelim ki bu inanılmaz şeye inanalım; böyle bir plânı kim realize edecek? Hangi kuvvetli devlet, bu yeni evrensel hükümdar için, bugünkü Avrupa medeniyeti ortasında, cihanı fethe kalkacak?

Asırlardanberi Avrupa milletleri; sade çiğnemek maksadile harp açmaktan vazgeçti. Harpten sonra herkes, sulh arıyor. Uğraşmalardan sonra sükûnet arıyor; nizamsızlıktan ve ahenksizlikten sonra mükemmel bir anlaşma arıyor. Herkes kendi mesleklerinin, en son, sükûnet içinde bir ev hayatile taclanmasını istiyor.

Bazı millî menfeatler elde etmek ümidi, muvakkat bir zaman için harbi kabul ettirebilir. Fakat her vakit harp etmeleri istenilince bu, fethten husule gelecek menfeatleri unutturur. Sulh iştiyakı kuvvetlenir. Devrimizde bir fatih; evvelâ insanlardan bu duyguyu kazıyıp atarak, bugünün medenî insanını tekrar vahşî haline sokmalı ki bu mümkün olsun.

Bundan başka medenî insan, medeniyetin eserlerini görmeğe alıştı. Bunların mahvolmasından eza duyar. İnsan kalbinden bunu da (Medenî eserler mahvolunca eza duymamak acısı) kaldırmak lâzım gelir.

Bugün insanı harbe teşvik eden şey: Zengin memleketleri yağma etme hırsıdır. Böyle insan, büyük sefalet içinde kalan insanların her şeyini ellerinden almaktan başka bir şey düşünmiyor demektir; bunda hiç merhamet hissi kalmamış demektir.

Bugünün fatihi, kendi tebaasına: Düşman memleketleri, soğukkanlılıkla ve akla uydurarak yağmalamağı alıştırması lâzımgelecektir. Zulûm edenleri cezalandırmak değil, bilâkis zulme tahrik etmek icap edecek.. Bu halde yağma, becerikli bir adamın kârı olacak ve honörlü yolları açmış olacak... Avrupa'da böyle honörünü unutan millet bulunacak mı? Farzediniz ki böyle bir fatih, bunda muvaffak oldu; amma sonra kendi maksatını realize edemiyecektir. Böyle bir millet: Fethedilen memleketlerde ancak altın daima altın kazanmak vasıtasından başka birşey görmiyecektir; meyvasını tatmak için ağacı kesmiş olacaktır.

Böyle askerlerin başında olan fatih: İnsanları kandırmak için türlü türlü diller dökecektir; amma askerlerinin yaptığı yağmacılığı, körler bile görecektir. Bu türlü adamlar ile, dünya soyulabilir ve çöl haline getirilebilir; fakat evrensel bir monarşi asla kurulamaz.

Bunlar, olur şeyler mi? Eğer milletimiz bir işi, oynıyarak değil, ciddî düşünmeği bilseydi, menşeî ecnebi olan böyle fikirlere karşı, böyle uzun uzadıya izahlara hacet görmezdim.

Ciddî düşünmeği bir kerre elde etsek bunu işlerimize de tatbik edebiliriz. Biz mağlûbüz. Bundan sonra zelil düşmek veya honörümüzü tekrar elde etmek kendimize bağlıdır: Silâhlı muharebe bitti. Prensip, itiyat ve karakter mücadelesi başlıyor.

Misafirlerimize: Vatan ve müttefikler için sadık bir dostluk manzarası, toz kondurulmaz bir honörlük, ve vazife aşkı gösterelim. Bunlar medenî faziletin özüdür. Bunlar, bizim, misafirlere bizden kendi memleketlerine götüreceği dostluk armağanları olsun. Onların tahkirlerini celbetmiyelim.

Eger kendimiz gibi değil de, onlar gibi hareket edersek onları fazla kuşkulandırırız.

Biz silâhla isyan istemiyoruz: En doğrusu, başlıbaşımıza imişiz gibi, yolumuza devamdır. Buna vasıl için: Herbirimiz, müşterek felâketin yükünü çekmeliyiz. Ecnebinin teveccühünü, utanılacak birşey nazarı ile bakmalıyız.

Maalesef Avrupa'da ve hattâ Almanya'da adet: Kendi şahsiyetini göstermekten ziyade büyük ekmektir. Vaktini hoş geçirmek pirensibi, medara, buna dayanmaktadır. Olduğumuz gibi görünebiliyor muyuz: Şöyle metin, son kararını vermiş, merd olarak.

Bize hareketlerimizde pek şiddetli olmamak tavsiye ediliyor. Pek iyi amma, tamamen onların zevkine de uyamayız. Çünkü bu takdirde şahsiyetimizden tecerrüd etmekliğimiz lâzımgelir.

Bazı milletler vardır ki: Şahsiyetlerini muhafaza ederler; ve kendilerini başka milletlere hürmet ettirmeği bilirler. Başka milletlere de, böyle yapmalarına müsaid davranırlar. Şüphesiz biz öyleyiz: Bu, bizim eski ve yeni tarihimizde o kadar derin hakkedilmiştir ki ekseriya, ecnebiler hakkında doğru olmak için kendi zararımıza hareket etmişizdir.

Fakat bazı milletler de vardır ki (Ben) lerinin hududu dar olduğundan komşu milletlerin hayat şartları karşısında soğuk ve lâkayd kalırlar. Onlar sanırlar ki medenî olmak için tek yol vardır ve bunun metodu da tesadüfen yalnız kendisine verilmiştir. Diğer milletlerin hepsinin mukadderatı: Ancak onlara benzemektir, sanırlar.

Birinci çeşid milletler arasında insanlık kültürü için; fikir mübadelesi, kendi öz varlığından ayrılmaksızın karşılıklı nüfuz vardır. Çünkü komşusu hakkında hasbidir.

İkinci çeşit milletler, hiçbir şey teşkil edemezler. Çünkü hakikî münasebetlerinden bir şey çıkarmağa kapasiteleri yoktur. Onlar halen mevcud olan münasebetlerin hepsini yıkmak ve kendi hariçlerinde bir boşluk yaratarak bu boşlukta kendi tasavvurlarını tekrar edip durmak isterler.

Onlarda ecnebilerin ahlâk ve itiyadlarına temayül ve teşebbüs: müstakbel bir mevzuda henüz zayıf ve fakat muhtemel olan dostluktan ibarettir.

Klâsik güzel antikite bile o ecnebiler gibi giyinmeden onların hoşuna gitmez. Ellerinden gelse eskileri mezardan çıkarıp kendi istedikleri tarzda yetiştirmek isterler.

Ben bu inhisarcılığı filân veya filân millete atfetmekten uzağım. Yalnız şunu söyliyeceğim ki: dışa vurmıyanlar, en iyilerdir.

Eğer bizim aramızda böyle ecnebiye benzemek istiyenler aranılırsa, münevver tabaka arasına görülecektir. Bu dışa vurmanın sebepleri vardır. Bunlardan biri şudur: Biz muharebe yaptık, mağlûb olduk. Karşımızdakiler galib.

Şüphesiz ki galipler, böyle bir itiraftan memnun olurlar.

Aranızdan bazıları: Biz haklı idik; mağlûp düştük buna yazık değil mi? Diyebilir.

Eğer böyle olmasaydı daha fenası olacaktır. Herşeyi kendi zaviyelerinden görünlerin bize kızması lâzım mı? Hayır biz böyle düşünmüyoruz. Evet itiraf ederiz ki onlarınkinden başka türlü düşünmek ve onlara karşı durmak fena olacak; biz sukutumuzu vakıaların en iyisi gibi telâkki etmek ve bunu kurtarıcılar derecesinde takdis etmek mecburiyetindeyiz.

— *Sonu var* —

İzmir sicilli ticaret memurluğundan:

[Mecit oğlu M. Sumru ve ortağı] ticaret unvanile İzmirde osmaniye caddesinde 36 numarada dokuma alım ve satımı ile uğraşan işbu şirketin ticaret unvanı ve şirket mukavelenamesi ticaret kanunu hükümlerine göre sicilin 1806 numarasına kayt ve tescil edildiği ilân olunur.

İzmir sicilli ticaret memurluğu resmî mührü ve F. Tenik imzası

1 Şirket mukavelesi

Bin dokuz yüz otuz altı senesi ağustos ayının yedinci cuma günü saat onbeş sıralarında İzmirde Halim ağa çarşısında 14 numaralı dairesinde vazife gören aşağıya mühür ve imzasını koyan İzmir üçüncü noteri bay Tahsin Amurun vekili bay Ali Raif Günyerin yanına gelen ehliyeti kanuniyeyi haiz bulunan şahıs ve hüviyetleri kanun nazarında şehadete ehil görülen kimselerden İzmirde Burnavada sarf Ahmet oğlu sokağında 11 numaralı evde oturan Adem oğlu tüccar kâtibi Abidin İber ve İzmirde Karşıyakada Bostanlıda meydan sokağında 113 No. lu evde oturan Salih oğlu tüccar kâtibi Hıfzı Salnur. nam şahitlerin tarif ve şehadetlerile anlaşılan İzmirde kalafat mahallesinde şoğuk çeşme sokağında 21 numaralı evde oturan Mecit oğlu Mustafa Sumru ve İzmirde Başdurak semtinde tahmis sokağında 19 numaralı evde oturan Mecit oğlu Mehmet Sumru, anlatacakları gibi bir mukavelenamenin tarafımızdan yazılmasını istediler. Adı, sanları yukarıda yazılı şahitlerin yanında arzuları sorulduktа her ikisi birden söze başlıyarak: Aşağıdaki şartlar dairesinde akdı mukavele eylemişlerdir şöyleki:

M 1 — Şerikler, yerli dokuma mallar uzerine toptan ve perakende alım ve satım işlerile uğraşmak üzere akdi şirket eylemiştir.

M 2 — Şirketin sermayesi "4000,, dört bin Türk lirası olup "3000,, üç bin lirası kollektif şerik Mustafa Sumru ve "1000,, bin lirası da komanditer şerik Mehmed Sumru tarafından mal olarak konulmuştur.

M 3 — Şirketin firması "Mecit oğlu M. Sumru ve ortağı,,dır ve nevi komandittir.

M 4 — Şirketin merkezi İzmir ve muamelâtı osmaniye caddesinde 36 numaralı mağazadır.

M 5 — Şirketi ilzam eden hukukî ve hususî akit ve taahhütleri kollektif şerik Mustafa Sumrunun imzasile muteberdir.

M 6 — Şirketin hesabına yapılan işlerin hesabatı kollektif şerik Mustafa Sumru tarafından idare edilecek ve tediyat ve makbuzatı kendi mes'uliyeti altında yapılacaktır.

M 7 — Safi kazanç veya melhuz zarar yarı yarıya tevzi olunacaktır.

M 8 — Şerikler, temettü hisselerine maasubu icra edilmek üzere her ay azamî kırkar lira alabilecektir.

M 9 — Sene nihayetinde blânço yapılacaktır.

M 10 — İşbu şirket, şeriklerin ayni mevzu üzerine şahsen yaptıkları muamelâtı tüccariyeden mütevellit alacak ve borçları kabul ve taahhüt eylemiştir.

M 11 — Bu mukavelenin hükmü bir haziran dokuz yüz otuz altı tarihinden itibaren iki sene için muteberdir. Hitamında tasfiye edilmediği takdirde daha bir sene için devam etmesi meşruttur.

Akitler başka bir diyecekleri olmadığını beyan ve ikrar eylemeleri üzerine işbu mukavelenameyi yazmakla beraber hazır bulunanlar yanında açıkça okunup manası anlatılarak meal ve münderecatı arzularına uygun olduğu tasdik kılındıktan sonra altını hepimiz imza ettik ve mühürledik.

Akltler: İmzaları.

Şahitler: İmzaları:

Noter resmî mührü ve vekili Ali Raif Günyer imzası.

Umumî No, 6835

Hususî No. 4-137

Bu mukavelename suretinin daire dosyasında saklı 6835 umumî numaralı aslına uygun olunduğu tasdik kılındı. Bin dokuz yüz otuz altı senesi ağustos ayının yedinci cuma günü.

İzmir üçüncü noteri resmî mührü namına imza okunamadı

G. Franko ordusile bizzat Madrid üzerine yürüyor.

—Başı 1 inci sahifede—

Bayon, 8 (Radyo) — San Sebastiyen'de vaziyette tahavvül yoktur. Şehirde vaziyette buhranlıdır, komünistler bütün gıda maddelerini toplamışdırlar. Bu, halkı bizar etmiştir.

Burgas 8 (Radyo) — General Mola Madrid halkına hitaben bir beyanname neşretmiş ve İspanyol Fasındaki kuvvetlerin de bila müşkilât İspanyaya nakledildiğini bildirmiştir. Bu beyannamede Madrid halkının manevî kuvvetlerini kıracak ve birçok haberler vardır. Ve sonunda komünizmin imha edileceği ve bıran evel teslim olmaları bildirilmiştir.

Komünizm taraftarı olanlaların ithaline vakit olduğunu ve vakit geçtikten sonra müthiş surette cezalandırılacakları da ilâveten ilân edilmiştir.

Bayon, 8 (Radyo) — İronda vaziyette değişiklik yoktur. Her iki taraf, kuvvet toplamakla meşguldür. Enterya mıntakasında top düellosu devam ctmektedir. Obarco mıntakasında hükûmet bataryaları âsileri müessir surette bombarduman etmişlerdir.

Burgos, 8 (Radyo) — Âsi kuvvetlerin bir tebliğine göre cenub kıt'aları da Madrid üzerine yürümüşlerdir. Askerlerin manevî kuvvetleri sağlamdır.

Madrid, 8 (Radyo)—Kortez meclisi reisi M. Martinez Baryo Kartajene giderek ve hükûmetin üssübahri kumandanı ile bir mülâkat yapmıştır.

Alman muhribi Lüks Malaka'ya demirlemiştir.

Cumur Reis M. Azana, harbiye bakanlığı hakkında yeni bir kararname imzalamıştır.

Burgos, 8 (Radyo) — Ceneral Frango bütün âsi kuvvetler kumandanlığını bilfiil üzerine almış ve Madrid üzerine yürümeğe başlamıştır.

Ceneral Frango Badakos ve Madrid istikametinde iki zaferde kazanmıştır.

Londra, 8 (Radyo) — İngiliz amelesi İspanya amelesine yardıma karar vermiştir. Fakat bazı İngiliz gazeteleri bu hareketin bitaraflık ile kabil telif olmadığını ileri sürmektedirler.

Barselon, 8 (Radyo) — Hükûmet kuvvetleri ileri harekâta batî bir şekilde devam etmektedirler. Saragosa civarındaki âsiler, tayyarelerle bombarduman edilmiştir.

Barselon. 8 (Radyo) — Hükûmet kuvvetleriniu âsilerin mühim bir merkezi olan Kadiks şehrini işgal ettikleri gayri resmî şekilde haber verilmiştir.

Cebelüttarık, 8 (Radyo) — İspanyol âsilerinin bir tayyaresi, İtalyan bandıralı Nansi vapurunu bombardıman etmiştir.

Cebelüttarık, 8 (R.H) — Alceziras şehri dünkü bombardımanda tamamen harap olmuş ve boşalmıştır. 20 ölü ve 50 yaralı vardır.

Burgos, 8 (R.H) — Âsilerin bir tebliğinde şimal cephesinde sükûn hüküm sürdüğü bildirilmektedir. Aras kasabası âsilerin eline geçmiş, bir mikdar esir ve mühimmat elde edilmiştir.

Lizbon, 8 (Radyo) — İspanya ile Kanarya adaları arasındaki münakale kesilmiştir. Bu suretle bu adalar da isyancıların eline geçmiş bulunmaktadır.

Madrid, 8 (Radyo) — Hükûmet kuvvetleri, bütün harb mıntakalarında umumî harekâta başlamıştır. Tanklar ilerlemekte, tayyareler uçarak âsileri bombalamaktadır.

Guadar Edma cephesinde hükûmet kuvvetleri, mütemadiyen tukviye kuvvetleri almakta ve yavaş yavaş ilerlemektedir.

Şehir harab oldu.

Cebelüttarık, 8 (A.A) — Hükûmete ait Jaime harb gemisi dün Algesiras şehrini şiddetli surette bombardıman etmiştir. Panta Gamero ve Getares istihkâmları yakınında müteaddit mermiler patlamıştır.

İngiliz makamatı Basilik ismindeki muhribin âsi bir gemi tarafından 6 defa bombardıman edilmesini Franko nezdinde resmen protesto etmiştir. Bu gambot Basilik muhribine 6 defa ateş açmışsa da isabet ettirememiştir.

Diğer taraftan Britanya hükûmeti İspanya hükûmetine ait harb gemilerinin Cebelüttarık sularında Britanya menafii için tehlikeli olabilecek mevcudiyetlerinden dolayı Madrid hükûmeti nezdinde şiddetli protestoda bulunmuştur.

5 Ağustos muharebesi:

Tanca, 8 (A.A) — 5 Ağustos'ta cereyan eden deniz muharebesi esnasında general Franko kıtaatı boğazı geçtikleri sırada hükûmete aid harb gemileri tarafından atılan mermilerden ikisi Cebelüttarık'taki İngiliz arazisine İpodrom civarına 22 tanesi de açığa düşmüş, bir âsî tayyaresinin attığı bomba da Polo oynamakta bulunan bir İngiliz kadınının 50 metre yakınına isabet etmiştir. Kadın sağ ve salimdir.

Cebelüttarık istihkâmları kumandanı heriki tarafı da protesto etmiştir.

Alman gemileri.

Tanca, 8 (A.A) — Doyçland ve Luchs isimli harb gemileri Akdeniz istikametinde hareket etmişlerdir.

Döyçland Ceuta'dan ayrıldıktan sonra Algesiras ve Cadiks'e uğramıştır.

Âsilerin bombardımanı;

Hendaye, 8 (A.A) — Havas Ajansının muhabiri Almirante Cervera âsi amiral gemisinin dun Gijonu bombardıman ettiğini bildirmektedir.

Halkçılar cephesi milisleri, âsi gemi derhal ateşi kesmediği takdirde Gijon'da mahpus bulunan 2500 faşisti derhal kurşuna dizmekle tehdit etmişlerdir.

Dünkü gün zarfında Saint Jeanda Luze birçok yabancı ve İspanyol mülteci gelmişlerdir.

teslim istiyorlar:

Londra, 8 (A.A) — Valenceden hareket eden altı tayyare dün Balaer adalarından İbiza'yı bombarduman etmiş ve ahali teslim olmadığı takdirde adanın bütün evlerini yıkacakları tehdidini havi kâğıdlar atmışlardır.

Cebelüttarık, 8 (A.A)— Dün esrarengiz bir tayyare Cezairden Anverse gitmekte bulunan Roubaisien isimli Fransız vapurunu Cebelüttarık beş mil açığında üç defa bombardıman etmiştir. Bombalar takriben geminin 200 metre yakınına düşmüştür.

İzmir Komutanlığı ilânları

Ms. Mv. Sa. Al. komisyonundan:

1 — Hava kıtaatının (1400) lira bedel keşifli kara nakliyatı açık eksiltme suretile münakasaya konmuştur.
2 — İhalesi 21 ağustos 936 cuma günü saat onbeş buçukta İzmir'de kışlada MST. MV. satın alma Ko. nunda yapılacaktır.
3 — Teminatı muvakkate akçesi (105) liradır.
4 — Şartnamesi hergün komisyonda görülebilir.
5 — İstekliler Ticaret odasında kayıtlı olduklarına dair vesika göstermek mccburiyetindedirler.
6 — Eksiltmiye iştirak edecekler 2490 sayılı kanununun 2 ve 3 üncü maddelerinde ve şartnamesinde yazılı vesikaları ve teminat muvakkatelerile birlikte ihale saaatinden evel komisyonda hazır bulunmaları.
5 9 13 18 2483

Mst. Mv. Sat. al. Ko. dan:

1 — Mst. Mv. kıtaat hayvanatının (114000) kilo yulaf ihtiyacı kapalı zarf usulile eksiltmeye konmuştur.
2 — İhalesi 13 ağustos 936 perşembe günü saat on birde İzmirde kışlada Mst. Mv. Sat. al. Ko. nunda yapılacaktır.
3 — Tahmin edilen mecmu tutarı (6270) liradır.
4 — Beher kilo yulaf için beş kuruş elli santim fiat tahmin edilmiştir.
5 — Teminat muvakkate akçesi (471) liradır.
6 — İstekliler Ticaretodasında kayıtlı olduklarına dair vesika göstermek mecburiyetindedirler.
7 — Eksiltmeye iştirak edecekler 2490 sayılı kanunun iki ve üçüncü maddelerinde ve şartnamesinde yazılı vesikalarile teminat ve teklif mektuplarını ihale saatından en az bir saat evvel komisyona vermiş bulunacaklardır.
29 1 5 10 2371

Mst: Mv. sat. al. komisyonundan:

		Miktarı
Çalı kireci	kilo	144375
Dere kumu	M. mik'abı	385
Taş	M. mik'abı	758/75

1 — Hava kıtaatı için yukarıda cinsi ve miktarları yazılı üç kalem kireç, kum ve taş açık eksiltme suretile münakasaya konmuşur.
2 — İhalesi 17/ağustos/936 pazartesi günü saat onda İzmirde kışlada Mst. Mv. sat. al. ko. nunda yapılacaktır.
3 — Keşif bedeli 3177 lira 19 kuruştur.
4 — Teminat muvakkate akçesi 238 lira yirmi dokuz kuruştur.
5 — Şartnamesi hergün komisyonda görülebilir.
6 — İstekliler Ticaretodasında kayıtlı olduklarına dair vesika göstermek mecburiyetindedirler.
7 — Eksiltmeye iştirak edecekler 2490 sayılı kanunun iki ve üçüncü maddelerinde ve şartnamesinde yazılı vesikaları ve teminatı muvakkatelerile birlikte ihale saatından evvel komisyonda hazır bulunmaları.
29 4 9 14 2370

Mst. Mv. Sa. Al. Ko. nundan:

1 — Mst. Mv. için kışlaya yaptırılacak 252 lira 20 kuraş bedeli keşifli elektirik tesisatı açık eksiltme suretile münakasaya konmuştur.
2 — İhalesi 11-ağustos-936 salı günü saat onbeş buçukta İzmirde kışlada Mst. Nv. satın alma komisyonunda yapılacaktır.
3 — Teminat muvakkate akçesi 19 liradır.
4 — Sartname keşifname ve resmi her gün komisyonda görülebilir.
5 — İstekliler ticaret odasında kayıtlı olduklarına dair vesika göstermek mecburiyetindedirler.
6 — Eksiltmeye iştirak edecekler 2490 sayılı kanunun iki ve üçüncü maddelerinde ve şartnamesinde yazılı vesikaları ve teminatı muvakkatelerile birlikte ihale saatinden evel komisyonda hazır bulunmaları. 2314 25 30 4 9

Ms. Mv. sa. al. ko. nundan:

1 — Beher metresine biçilen ederi 32 kuruş olan 100 bin metre kılıflık beze yüksek fiat istendiğinden yeniden kapalı zarfla eksiltmeye konmuştur.
2 — Şartnamesi 160 kuruşa M. M. V. sa. al. komisyonundan alınır.
3 — İlk teminat 2400 liradır.
4 — İhalesi 21/Ağustos/936 cuma günü saat 11 dedir.
5 — Eksiltmeye girecekler kanunî teminat ve 2490 sayılı kanunun iki ve üçüncü müddelerinde yazılı belgelerle birlikte teklif mektuplarını ihale saatından enaz bir saat evvel M. M. V. sat. al. ko. nuna vermeleri.
4 9 14 19 2438

Mst. Mv. Sat. Al. Ko. nundan:

1 — Muhtelif yerlerde yaptırılacak olan 14 yeraltı tankları kapalı zarfla eksiltmeye konmuştur.
2 — Bu inşaatın keşif bedeli 149946 lira 79 kuruştur. İlk inanç parası 8747 lira 34 kuruştur.
3 — İhalesi 26/8/936 çarşamba günü saat 15 tedir.
4 — Bu inşaata ait keşifname proje idarî ve fennî şartname ve şair evrak 750 kuruş mukabilinde Mst. Mv. satın alma komisyonundan alınır.
5 — Eksiltmeye gireceklerin 2490 sayılı kanunun iki ve üçüncü maddelerinde yazılı belgelerle bayındırlık bakanlığından alınacak fenni ehliyetnamelerle birlikte idare şartnamede istenen ve behemehal verilmesi mecbur olan vesikalarla teminat ve teklif mektuplarını ihale saatından en az bir saat evveline kadar Mst. Mev. satın alma komisyonuna vermeleri.
9 14 19 23 2522

Mst. Mv. Sat. Al. Ko. nundan:

1 — Bergama kıtatı için 9000 kilo nohut 20/8/936 perşembe günü saat onda açık eksiltme ile Bergama askeri satın alma binasında satın alınacaktır.
2 — Nohudun tahmin bedeli 450 liradır.
3 — Birinci teminatı 33 lira 75 kuruştur.
4 — İstekli olanların birinci teminatı Bergama maliye veznesine ihale zamanından evvel teslim edeceklerdir.
5 — Evsaf ve şeraitini bilmek istiyen hergün komisyon açık olduğu ilân olunur. 4 9 14 19 2464

Mst. Mv. sat. al. ko. dan: 2437

1 — Beher kilosuna biçilen ededri 190 kuruş olan 17600 kilo yün çorap ipliği kapalı zarfla eksiltmeye konmuştur.
2 — İhalesi 22/ağustos/936 cumartesi günü saat 11 dedir.
3 — Şartnamesi 167 knruşa M. M. V. sat. al. ko. nundan alınır.
4 — İlk teminat 2508 liradır.
5 — Eksiltmeye girecekler kanunî teminat ve 2490 sayılı kanunun iki ve üçüncü maddelerinde yazılı belgelerle birlikte teklif mektuplarını ihale saatındanenaz bir saat evvel M. M. V. sat. al. ko. nuna vermeleri. 4 9 14 19

Mst. Mv. sat. al. ko. nundan:

Kıtası	Cinsi	Kilosu	İhale Ta.	Gün	Saat	Muvakkat teminatı Lira	K.	Tahmin bedeli
Tefenni	Yulaf	27500	25/8/936	Salı	9	114	5,5	Açık
Isparta	Odun	1006000	" "	"	10	944	1,25	"
Burdur	"	161000	26/8/936	çarşamba	9	103	85	"
Tefenni	"	298000	" "	"	17	168	75	"
Denizli	"	658000	27/8/936	perşembe	9	494	1	kapalı
Antalya	"	410000	28/8/936	cuma	9	231	75	açık
Elmalı	"	411000	31/8/936	P. ertesi	9	155	" 50	"
Eğirdir	"	330000	1/9/936	salı	16	186	" 75	"
Fethiye	"	218000	2/9/936	çarşamba	9	123	" 75	"

Dokuz kıtanın iki kalem odun ve yulafı yazılı k. olmak yukarıdaki cetvelde ihale günleri ve teminat muvakkateleri de eksiltmenin şekilleri gösterilmek suretile münakasaya arzedildi.

Bu erzaklar Ispartada askeri satın alma komisyonunda ihale yapılacaktır. Ve şartnameleri komisyonumuzda mevcut olup istekliler tarafından bedelsiz olarak şartnameyi okuyabilirler.

Artırma eksiltme kanunu ahkâmına göre teminatlarile birlikte zamanında komisyonumuza müracaat edilmesi ilân olunur. 9 12 19 22

Mst. Mv. Sa. Al. Ko. nundan:

1 — Diyarbekirde yapılacak yapılar için istenilen fenni vesika bayındırlık bakanlığından alınmadığından bu yapı işleri yeniden kapalı zarfla eksiltmeye konulmuştur.
2 — Keşif bedeli 248467 lira 15 kuruştur. İlk inanç parası 13274 liradır.
3 — İhalesi 25/8/936 salı günü saat 15 tedir.
4 — Keşifname resim ile idari ve fenni şartnamesini almak istiyenler 12 lira 15 kuruş karşılığında komisyondan alınır.
5 — Eksiltmeye girecekleri ilk bulunanlar için 2490 sayılı kanunun iki ve üçüncü maddelerinde istenilen ve bayındırlık bakanlığından alınması gereken fennî ehliyetnameler için ihale gününden sekiz gün evvel mezkûr bakanlığa müracaat edilerek buradanda alınacak belgelerle idari şartnamede ve behemehal verilmesi mecburi olan vesaikle birlikte teklif ve teminat mektuplarınında ihale saatından en az bir saat evveline kadar Mst. Mv. satın alma komisyonuna vermeleri.
9 14 19 24

Tire şarbaylığından:

1 — Açık eksiltme usulile ihalesine imkân bulunamıyan aşağıda yazılı iki kalem font dökmesi demir malzeme pazarlık suretile ihale edilecektir.
2 — Pazarlıkla ihale edilecek olan malzemenin:

Muhammen bedelleri Lira Ku.	Muhammen Fi. kuruş	Muhammen sikletleri kilo	adet	cinsleri	Muvakkat teminatı Lira K.
465	10	4650	300	rögar	34 88
270	12	2250	300	tüp dalanj	20 25

3 — Pazarlık ve ihalesi 21/8/1936 günlemecine rastlıyan cuma günü saat (15) te Şar kurulu salonunda yapılcaktır.
4 — Fennî şartnameleri ve mukavelename projelerini görmek ve izahat almak istiyenlerin hergün çalışma saatları içinde Urayimıza müracaatları ve pazarlığa girmek isteyenlerinde istenilen teminat ve Ticaretodası sicil kayıt vesikalarile birlikte musyyen olan gün ve saatta daimî encümende hazır bulunmaları gereği ilân olunu: 2518

Gördes belediyesinden:

Gördes kazası merkez kasabasının elektirikle tenvir için kasabadaki mevcut suların elektirik istihsaline derecei kifayetini tetkik ve tesbit ettirmek istiyoruz.

Bu işten anlar fen adamlarının Gördes belediyesine aşağıda hususatı havi vesaik ve malûmatla müracaatları.

1 — Fen erbabının isim ve hüviyet ve adresi.
2 — Menşei ve ihtisasına aid malûmat.
3 — Şimdiye kadar, nerede ve hangi müesseseye bu iş için hizmet ettiği veya müteahhit bulunduğu.
4 — İşbu tetkik ve tesbit için kaç lira ücret istiyeceği.
8 9 11 12

İzmir Sicili Ticaret Memurluğundan:

(H. Çingoksen) ticaret unvanile İzmir'de Kestelli caddesinde 142 ve Başdurakta 87 numaralarda tenekecilik ve kasaplık yapan H. Çingoksen'in işbu ticaret unvanı ticaret kanunu hükümlerine göre sicilin 1805 numarasına kayıt ve tescil edildiği ilân olunur.

İzmir siçil ticaret memurluğu resmî mührü ve F. Tenik imzası
1805

Bayındırlık direktörlüğünden:

5000 lira 60 kuruş keşif bedelli İzmir — Çeşme yolunun 6+300—8+0.70 kilometroları arasındaki şosenin esaslı onarılması 20 gün müddetle açık eksiltmeye konulduğundan isteklilerin 2490 sayılı yasaya göre hazırlıyacakları teminat ve ehliyet vesikalarile birlikte ihale günlemeci olan 27/8/936 perşembe günü saat 10 da il daimi encümenine gelmeleri ilân olunur. 2533

İzmir harici askerî satın alma ilânları

Bergama askeri sat. al. komisyonundan:

1 — Bergama kıtaatı için 16000 kilo pirinç 7/9/936 pazartesi günü saat 10 da açık eksiltme ile Bergama askeri satın alma binasında satın alınacaktır.
2 — Pirincin tahmin bedeli 4800 liradır.
3 — Birinci teminatı 360 liradır.
4 — İstekli olanların birinci teminatı Bergama maliye veznesine ihale zamanından evel teslim edecektir.
5 — Evsaf ve şeraitini bilmek istiyen hergün komisyon açık olduğu ilân olunur. 5 9 15 20 2468

Edremit askeri sat. alma komisyonundan:

1 — Edremit garnizonundaki birliklerin senelik yiyecek ihtiyacı için kapalı zarfla eksiltmeye konulan 10.000 kilo sadeyağına talip çıkmadığından yeniden kapalı zarfla satın alınacaktır.
2 — Malın tahmin bedeli 9000 liradır.
3 — Muvakkat teminat 675 liradır.
4 — İhale 12/8/936 çarşamba günü saat 11 de Edremit satın alma komisyonu bınasında yapılacaktır.
5 — İstekli olanların muvakkat teminatlarını tümen muhasebeciliğine zamanında yatırmış olacaklardır.
6 — Evsaf ve şartlarını görmek ve bilmek istiyenler hergün komisyona gelmeleri.
7 — Teklif mektupları ihale saatından bir saat evvel komisyona verilmiş olacaktır. 26 31 5 9 2315

Manisa askeri sa. al. komisyonundan:

Cinsi	Miktarı	Eksiltmesi	Muhammen fi.	Teminatı muvakkate	İhale günü
Arpa	590 ton	Kapalı zarf	4. Ku.	1770 Li.	28/8/936 cu. sa. 18
Saman	332 "	Açık eksiltme	1. Ku.	294 Li.	28/8/936 cu. sa. 11

1 — Tümenin Manisa merkezinde bulunan hayvanların bir senelik arpa ve saman ihtiyaçları yuarıda gösterilen miktar üzerinden münakasaya konulmuştur.
2 — Şartnameleri Manisada tümen satın alma komisyonunda görülebilir.
3 — İhalesi 28-ağustos-936 cuma günü saat 11 ve 18 de Manisada askeri satın alma komisyonunda yapılacaktır.
4 — Eksiltmeler kapalı zarf ve açık eksiltme usuliledir.
5 — Muhammen fiatleri ve teminat muvakkateleri yukarıda gösteriimiştir.
6 — İstekliler ticaret odasında mukayyet olduklarına dair vesika ibraz etmeleri lâzımdır.
7 — Kapalı zarfta teminatı muvakkate makbuzu ile birlikte teklif mektuplarını münakasanın yapılacağı belli saattan en aşağı bir saat evvel Manisada tümen satın alma komisyonuna vereceklerdir.

Açık ekeiltmede talipler muvakkat teminatlarile beraber muayyen olan vaktında komisyona müracaat etmeleri lâzımdır. 9 14 19 25

Burnava Askeri Satın Alma Komisyonunundan: 2475

Cinsi	Mahalli	Miktarı Kilo	Umum tahmin Tutarı	Muvakkat teminatı	Münakasa şekli	Tarih	Gün	Saat
Un	Gaziemir	80,000	8800	660	Kapalı	21/8/936	Cuma	10
Un	Burnava	48,000	5280	396	Kapalı	21/8/936	Cuma	11
Un	Ödemiş	24,000	2640	198	Açık	21/8/936	Cuma	11,30
Un	Aydın	100,000	11000	825	Kapalı	21/8/936	Cuma	15
Un	Tire	80,000	8800	660	Kapalı	21/8/936	Cuma	16
Un	Söke	24,000	2640	198	Açık	21/8/936	Cuma	16,30

1 — Tümen birliklerinin un ihtiyacı olup miktarları yukarıda yazılı altı kalem erzak hizalarında gösterilen şekillerde satın alınacaktır.
2 — Münakasa tarihlerile umum ve muvakkat teminat miktarları hizalarında yazılıdır.
3 — Şartnamesi hergün komisyonda görülebilir.
4 — İsteklilerin 2490 sayılı kanunun 2 ve 3 üncü maddelerinde yazılı vesikalarla birlikte teminatı muvakkate makbuz veya banka mektuplarile birlikte muayyen vaktinde Burnava'daki askeri satın alma komisyonuna gelmeleri ve kapalı zarf usulile yapacaklar için teklif mektuplarını bir saat evvelinden komisyona vermeleri. 6 10 14 19

Ucuz, temiz, taze ilâç ve tuvalet çeşitleri

Sıhhat Eczanesi

Hamdi Nüzhet

Küçük salepçi hanı karşısında

Fratelli Sperco
Vapur Acentası

ROYAL NEERLANDAİS KUMPANYASI

"CERES,, vapuru 27 temmuzda gelip 1 agustosta ANVERS, ROTTERDAM, AMSTERDAM ve HAMBURG limanları için yük alacaktır.

SVENSK ORİET LİNEİN

"VASALAND,, motörü 30 temmuzda beklenmekte olup yükünü tahliyeden sonra ROTTERDAM, HAMBURG, COPENHAGE, DANTZIG, GDYNİA, OSLO, GOTEBURG ve İSKANDİNAVYA limanları için yük alacaktır.

SERVICE MARITİME ROUMAİN

"ALBA JULİYA,, vapuru 30 temmuzda gelip 1 ağustosta PİRE, MALTA, MARSİLYA ve BARSELONE hareket edecektir.

Yolcu ve yük alır.

İlândaki hareket tarihlerile navlunlardaki değişikliklerden acenta mes'uliyet kabul etmez. Daha fazla tafsilât almak için 2ci kordonda tahmil ve tahliye binası arkasında Fratelli Sperco vapur acentalığına müracaat edilmesi rica olunur.

Tele. 2004 2005 2663

W. F. H. VAN-Der ZEE & CO.
V. N.

DEUTSCHE LEVANTE LİNİE G. m. b. H.

"ACHAİA,, vapuru 2 ağustosta bekleniyor. ANVES ve HAMBURG'tan yük boşaltacaktır.

"ARKADIA,, vapuru 10 ağustosa doğru bekleniyor, 15 ağustosa kadar ANVERS, ROTTERDAM, HAMBURG ve BREMEN limanları için yük alacaktır.

AMERİKAN EXPORT LİNES

"EXMINSTER,, vapuru 2 ağustosta bekleniyor. Nevyork için yük alacaktır.

DEN NORSKE MIDDELHASLINJEN (D/S A/S SPANKELINJEN) OSLO

"BOSPHORUS,, vapuru 22 ağustosta bekleniyor. İSKENDERİYE, Rouen, DİEPPE ve NORVEÇ limanları için yük alacaktır.

S. A. ROYAL HONGROİSE DE NAVİGATİON DANUBIENNE-MARİTİME BUDAPEST

"DUNA,, vapuru 7 ağustosta bekleniyor. BELGRAD, NOVESSAT, KOMARNO, BUDAPEST, BRATİSLAVA, VİYANA ve LİNZ için yük kabul edecektir.

JOHNSON VERREN LİNES Ltd.

"JESMOORE,, vapuru 15 ağustosta bekleniyor. ANVERS, LİVERPOL'dan yük boşaltacak ve VARNA, KÖSTENCE, GALATZ ve BRAİLA için yük alacaktır.

SERVİCE MARİTİME ROUMAİN BUDAPEŞT

"DUROSTOR,, vapuru 5 ağustosta bekleniyo. KÖSEENCE, SULİNA, GALATZ ve GALATZ aktarması olarak BELGRAD, NOVİSAT, BUDAPEST, BRATİSLAVA, VİYENA ve LİNZ için yük kabul edecektir.

Vapurların isimleri gelme tarihleri ve navlun tarifeleri hakkında bir taahhüde girişilmez. Telefon No. 2007 2008

Hellenic Lines Limited

Hamburg — Bremen, Rotterdam — Amsterdam ve Anvers limanları için her ay muntazam iki sefer yapacaktır.

Ren, İskandinav ve Baltık limanları için doğru Konşimento ile eşya kabul eder.

Anglo-Egytian Mail Line

Marsilya ve İskenderiye için 9600 tonluk **"Cairo City,,** vapuru her ay Pireden muntazaman iki sefer hareket edecektir.

Yolcu fiatinde tenzilât:

Pire-Marsilya seyahat müddeti 75 saat,

Port-Sait ve İskenderiye limanları için **"VELOS,,** vapuru her hafta pazartesi günü saat 12 de muntazam Pireden hareket edecektir. Yolcu ve eşya kabul eder.

Fazla tafsilât için Pasaport yolcu salonu karşısında Lokal Riz binasında.

Umumî Deniz Acentalığı Limited

acentasına müracaat olunması.

Telefon : 3171

Olivier VE *Şürekâsı*
Limited
Vapur Acentası

Pasaport yolcu salonu karşısında Lokal Riz binasında No. 368

THE ELEERMAN LİNES Ltd.

"GRODNO,, vapuru 25 haziranda beklenmekte olup Londra ve Hul için yük alacaktır.

"MARDINIAN,, vapuru27 haziranda beklenmekte olup Liverpool ve Glasgow için yük alacaktır.

"DRAGO,, vapuru temmuz ortalarında Londra, Hul ve Anversten gelip yük çıkaracak ve ayni zamunda Londra, ve Hul için yük alacaktır.

"LESBIAN,, vapuru 15 temmuzda Liverpol ve Swanseadan gelip yük çıkaracaktır.

DEUTSCHE LEVANTE LINIE

"SOFIA,, vapuru 25 haziranda Hamburg ve Bremenden gelip yük çıkaracaktır.

Doktor
A. Kemal Tonay

Bakteriyolog ve bulaşık, salgın hastalıkları mütahassısı

Basmahane istasyonu karşısındaki dibek sokak başında 30 sayılı ev ve muayenehanesinde sabah saat 8 den akşam saat 6 a kadar hastalarını kabul eder.

Müracaat eden hastalara yapılması lâzımgelen sair tahlilât ve mikroskopik muayeneleri ile veremli hastalara yapılmasına cevza görülen Pnomotoraks muayenehanesinde muntazaman yapılır.

Telefon: 4115

DOKTOR FAHRİ IŞIK

İzmir-Memleket Hastanesi Rontken-Mütehassısı

Her nevi RONTKEN muayeneleri

ve Elektrik tedavileri,

Yürüyemiyen ve bilhassa RAŞİTİK çocuklara Ultra—Viole tatbik ve Rontken ile [illegible]L tedavileri yapılır.

İkinci Beyler Sokak fırın karşısı No. 25 Telefon 2542

Iş bankasına memur alınacaktır.
Türkiye Iş bankasından:

Bankalarımızın merkez ve şubelerinde çalıştırılmak üzere lise veya ticaret liseleri mezunlarından mûsabaka imtihanı ile memur alınacaktır. Bu imtihanda kazananlar arasında ayrıca yüksek tahsil görmüş olanlar ve yabancı lisanları iyi bilenler tercih olunacaktır.

Alınacak memurlara, imtihandaki muvaffakıyet ve tahsil derecelerine göre 70 ile 100 lira arasında aylık verilecektir.

Yazı ile imtihan 15 ağustos 1936 cumartesi günü saat ONDA ANKARA, İSTANBUL ve İZMİR şubelerimizde yapılacaktır. En son yazılma tarihi 10 ağustos 1936 dadır.

İstekli olanlar, girme ve imtihan şartlarına ait izahnameyi bankamızın Ankara, İstanbul ve İzmirdeki şubelerinden alabilirler Başka yerlerde bulunanlar bu izahnameyi bankamızadan tahriren de talep edebilirler. Ancak bütün taliplerin çok vazih adres vermeleri lâzımdır. 19-22-24-26-29-31-3-5-7-9

Türk Hava Kurumu

Büyük Piyangosu

21 inci tertip biletleri satılıyor

Dördüncü keşide 11-8-936 dadır

Büyük ikramiye 35.000, mükâfat 20.000 liradır. Ayrıca 20.000, 12.000 ve 10.000 liralık büyük ikramiyeler vardır.

Biletler hukûmet önünde direktörlük gişesinde ve bilûmum bayilerde satılır.

Çeşme ılıcaları
Büyük Türkiye Otel ve Gazinosu Açıldı

"BÜYÜK TÜRKİYE,, oteli yeniden tamir ve telvin edildi. Her türlü konförü cami, tertemiz takımları ile saygılı misafirlerinin emrine amadedir. Yataklar banyosu ile beraber 100 kuruştur. **GAZİNO** san'atında mahir bir aşçı başının pişirdiği temiz, taze ve nefis yemeklerle bu sene iştihar edecektir.

Muntazam servis - Taze ve temiz meşrubat ve mekulât - Ucuz fiyatlar - Elverişli tabldot,

Afyon yetiştiricilerin nazarı dikkatine
Uyuşturucu maddeler Inhisarından:

Afyon yetiştiricilerin menfaatlarını gozönünde tutan idaremiz, bu seneki mahsulü Türkiye Ziraat bankası vasıtasile doğrudan doğruya müstahsilden alacaktır.

Aşağıda gösterilen şehir ve kasabalar alım merkezi ittihaz edildiğinden afyon yetiştiricilerin kendilerine en yakın olan mezkûr şehir ve kasabalardaki Ziraat bankası şube veya sandıklarına müracaatla icabeden tafsilâtı almaları lüzumu ehemmiyetle ilân olunur.

Alım merkezleri: Amasya, "Akşehir - Ilgın,, Afyonkarahisar, Aydın, Balıkesir, Çorum, Eskişehir, Bilecik, Gümüşhacıköy, Konya, Kütahya, "Isparta - Burdur,, Malatya, Tokat, Zile.

8 9 11 2520

Izmir bölge Sanat okulu direktörlüğünden:

Bu yıl sanat okullarına ve Ankara İnşaat Usta Okuluna alınacak parasız yatılı talebe aşağıda yazılı şartları taşımak üzere 17 ağustos 1936 sabah saat (9) da okulumuzda açılacak müsabaka sınavına namzet olabilirler.

Kayıt muamelesi 16-8-1936 pazar günü akşamına kadardır.

1 — Türk olmaları,
2 — 13 yaşından küçük ve 17 yaşından büyük olmamaları,
3 — Enaz beş sınıflı bir ilk okuldan diploma almış bulunmaları şarttır.

İstekliler bir dilekçe ile aşı raporu, nüfus cüzdanı, ve ilk okuldan aldıkları diploma veya buğün bulundukları okuldan alacakları belge, ve üç tane belge fotoğrafisile birlikte Vilâyet Orununa başvurmaları ilân olunur. 9 13

Bayındırlık direktörlüğünden;

4895 lira 23 kuruş keşif bedelli İzmir — Torbalı — Tire yolunun 50+0.40 — 54+100 üncü kilometroları arasındaki şosenin esaslı onarılması 20 gün müddetle açık eksiltmeğe konulduğundan isteklilerin 2490 sayılı yasaya göre hazırlıyacakları teminat vesikalarile birlikte ihale günlemeci olan 27/8/936 perşembe günü saat 10da il daimi encümene gelmeleri ilân olunur. 2531

Bayındırlık direktörlüğünden:

616 lira 42 kuruş keşif bedelli Mersinli—Çamdibi yolunun 1+190—1+832 inci kilometroları arasındaki şosenin esaslı onarılması 20 gün müddetle açık eksiltmeye konulduğundan isteklilerin 2490 sayılı yasaya göre hazırlıyacakları teminat ve ehliyet vesikalarile birlikte ihale günlemeci olan 27/8/936 perşembe günü saat 10 da il daimi encümene gelmeleri ilân olunur. 2532

Açık eksiltme ilânı
Tire şarbaylığından:

1 — Şehir içme suyu aboneleri tesisatında kullanılmak üzere 300 adet su saatı açık eksiltme usulü ile sâtın alınacaktır.

2 — Açık eksiltmeye konulan su saatlarının:

Muhammen bedelleri Lira	Adet	Nevi	Muvakkat teminatı Lira
3600	300	Türbin sisteminde su saatı	270

3 — Açık eksiltme 28-8-936 günlemecine rastlıyan cuma günü saat 15 te Tire belediyesinde yapılacaktır.

4 — Fennî şartname ve eksiltme şartname ve mukavelename projesi bedelsiz olarak Urayımızdan verilir.

5 — İsteklilerin eksiltme gününden enaz üç gün evvel teklif edecekleri saatların birer nümunesini Urayımıza teslim etmeleri ve üçüncü maddede tayin edilen gün ve saatta muvakkat teminat paraları makbuz veya bank mektuplarile ticaret ve sanayi odası sicil kayıt vesikalarını hamilen daimî encümene müracatları gereği ilân olunur. 9 14 2519

Pürjen Şahap *Tesiri tabiî, eşsiz bir müshildir. O kadar zararsızdır ki: gebelere, kalb ve böbrekleri rahatsız olanlara, tansiyonları yüksek bulunanlara doktorlar yalnız bunu tavsiye ederler.*