Yirmidördüncü Yıl
No. 6249

SALI
2
TEMMUZ 1935

İSTANBUL ÜNİVERSİTESİ
66376
KÜTÜPHANESİ

ANADOLU

İzmir'de hergün sabahları çıkar, siyasal gazetedir.

Telefon: 2776

Yunan Parlâmentosu
Dün Açılmış ve Yarın Tekrar Toplanmak üzere Dağılmıştır.

Süvarilerimiz Viyana'da Da Kazandılar

Gündelik

Çıkmazlar

F. R. ATAY

Geçeğen, muvakkat — Kuram, ye — sıkın, zahmet—korunacak, ayede olan yer — dengey, mer- sıklet

Japon endüstrisinin Asya pa- rını nasıl büyük bir hızla geçirmekte olduğunu okuyub yoruz. Sarı dalga, çoktan Süveyş hını geçerek, Akdeniz kıyıla- n Avrupa içlerine doğru so- uştur.

Japon dokumalarının Habeş- nasıl kaplamış olduğunu yana a anlatan İtalyan gazeteleri lar ki: «Bir defa Japon'lar kalite malı, Avrupa'lılardan 40, yüzde 50 eksiğine sat- adırlar. Bundan başka Habeş- Avrupa'lılar, hele İngiltere, ve Fransa'ya karşı derin bir sizlik içindedirler. Onlar için ya ekonomi bakımından ka- , siyasa bakımından zarar- .»

Eskiden dış ve sü bakanlıkla- düşündüren sarı tehlike, şimdi a endüstrisinin başlıca kor- olmuştur. Bu korkuyu artıran bir sebeb de, tehlikenin n soydan olmamasıdır. Japon lüğü şu dile dolayıb durdu- ekonomik ve sosyal dum- n gelmiyor, Japonya'nın sos- ramı başka türlüdür. İşçi ve kalitesi yüksektir. Teknik rı son derece iyidir. İş kte ustadırlar. İşçi gündeliği Yen fiati düşüktür. «Japon- oyuna ilk madde çektikleri uhran sıkını çeken memle- in iyi bir alıcısıdırlar. Fakat taraftan Japon önürdeşliği endüstrilere kapılarını kapa- . Sonra, Japon mallarının ğu, teknik medeniyetin bir işi olduktan başka, geniş yığınlarının eskiden alama- birçok şeyleri edinmelerini kânlı kılmaktadır.»

e yapmalı? Bir memleket, bacalarını ve işçilerini koru- çin, Japonya'ya karşı güm- vgasında bulunabilir. Fakat trilerini dışarısı için kurmuş göre mes'ele böyle basit ir. Afrika ve Asya pazarla- ucuz malı kovarak yerine malı sürmek silâh zoru ile bu memleketler bir devle- mürgesi iseler, imparatorluk eri yapmakla sağlanabilir. 'ler son imparatorluk konfe- ile, aşağı yukarı, bu davayı r. Geçen kıştanberi de Pa- bir Fransız imparatorluk ansı çalışmaktadır. 1936 da 'ler imparatorluk konferan- niden toplıyacaklardır. Kos- ülkeler sömüren Fransız'lar ngiltere'nin kendi korunacak mürgeleri ile kapalı bir ni bütünlüğü yapmalarından aktadırlar: «Bir tek ulus, ne dünyanın dörtte birini kendi na hasredebilir?» diye soru-

rupa'lılar İngiliz imparator- n büsbütün kapalı, yahud kapılarını kendi mallarına ğa savaşıyorlar. Fakat her- ir açık kapının ancak sarı iye yarıyacağını da bilmek- . Ya sömürgesiz, yahud ükleri kıtaların az olduğunu memleketler?

mürülenlerin hatırını hiç nız; onlar, zenginlerin av- da, dört yanı dikenli telle iş sürüler gibi, postlarının çeliği ile yüzüleceğine karar sini bekleşib durmaktadırlar. nya ekonomisi ve arsıulusal yeni bir dengey üstünde caya kadar, insanlar harb ile bulanmıyan rahat uyku örmiyeceklerdir.

Başbakanımız Adana'da Hararetle Karşılandı..

Yanlarında Dışbakanımız Bay Tevfik Rüştü Aras da Bulunmaktadır.

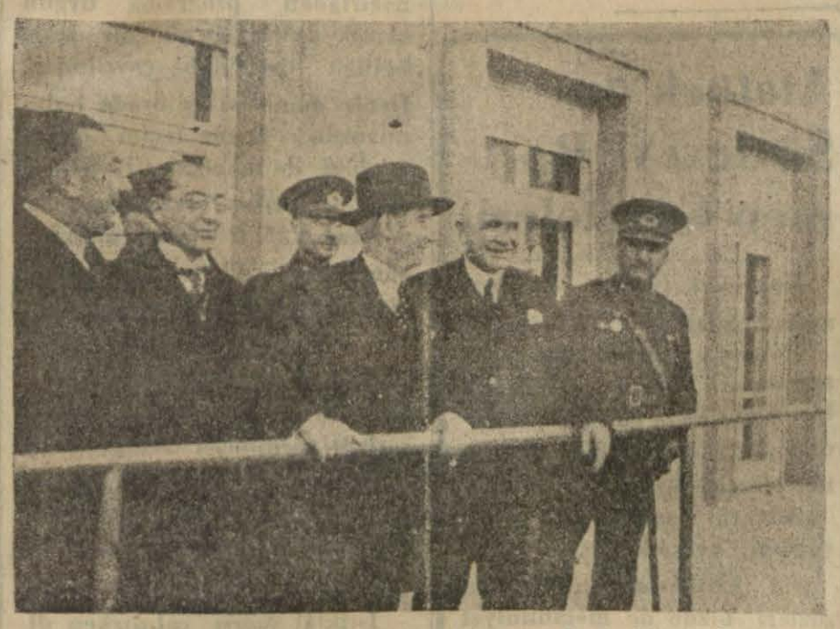

Başbakanımız, Dış ve Bayındırlık Bakanlarile bir arada

Adana, 1 (A.A) — Başbakan İsmet İnönü, yanlarında dış işleri bakanı Tevfik Rüştü Aras ve diğer zatlar olduğu halde dün saat 15 35 de şehrimizi şereflendirmişlerdir. Başbakan Yenice durağında itibay, şarbay ve C.H.P. başkan vekili ve saylavlarımız tarafından karşılanmışlardır.

Başbakan tren durur durmaz binlerce halk karşılayıcıların sürekli alkışları arasında inmişler, asker ve bandonun ve türlü kurumları oruntayan karşılayıcıların önünden geçerek güler yüzle selâmlamışlardır.

Başbakan ve yanındakiler duraktan çıkarak otomobillerle şehre inmişler şarbaylık bahçesinde bir müddet rahat etmişlerdir.

Sevimli konuğumuz caddeden geçerken halkın coşkun alkışlarile ve (Yaşa) seslerile karşılanmışlardır. Bahçede yarım saat kadar kalındıktan sonra durağa dönülmüş ve konuklarımız burada da halk tarafından alkışlanmışlardır.

Tren tam saat 16 35 de bandonun güzel havalarile ve içten kopan alkışlar arasında hareket etmiştir.

Denizciler Şenliği Çok Parlak Olmuştur.

Türk Sularının Evlâdları Dün Çok Heyecanlı Bir Gün Yaşattılar

Bay Süleyman, söylevini verirken

Kabotaj kanununun tatbike başlandığının onuncu yıl dönümü münasebetile dün şehrimizde büyük bayram ve şenlikler yapılmıştır. Denizdeki bütün vapurlar bayram günlerine mahsus bayraklarla süslenmişti. Şenlikler gündüz ve gece devam etmiş ve çok eğenceli olmuş, herkes denizcilerimizin bayramına iştirak etmiştir.

Programa göre şenliği tesid için eski ve yeni denizciler bir haftadanberi büyük hazırlıklar yapmkta idiler. Bütün vapur acenteleri fevkalâde bir şekilde süslenmişti.

Sabahleyin Cumuriyet alanında yapılacak büyük tören için denizciler ve halk Kordonda deniz sporları yurdu yapısında toplanmışlardı. Burada törene iştirak edenlere bayram hatırası olmak üzere rozetler dağıtılmıştır.

— Sonu 5 inci yüzde —

Italya -- Habeşistan Anlaşamamazlığı

Habeşistan, Manda Da Bile Italya'ya Yanaşmıyor.

Italya Donanmasının Gece Manevrasında Bazı Gemiler Çarpıştı.

İstanbul, 1 (Özel) — İtalya deniz filosunun yapmakta olduğu gece manevralarında, karanlığın fazlalığından bazı gemiler arasında çarpışma olmuştur. Neticede 16 kişi ölmüş,

Habeş İmparatoru

7 kişi yaralanmıştır.

İstanbul, (Özel) İtalyanın Habeşistan üzerindeki ısrarı, Habeş hükûmetini de karşılıklı korunma tedbirleri almağa sevketmiştir. Habeşistan, bir milyon kadar efradını silâh altına almağa hazırlanmaktadır. Buna göre, Habeşistanın asker çıkarma kudreti, eskiden söylenildiği bibi, beşyüz bin kişi değildir.

Habeş imparatötü, ecnebi gazetecilere verdiği bir diyevde, Habeş İtalya mes'elesi üzerindeki nazar noktasını izah ederek:

— Eğer Habeşistan bir gün manda altına girmeğe mecbur kalırsa, bu manda her halde İtalyan mandası olmıyacaktır.„ Demiştir.

Aydın Demiryolları Da Bize Geçti

Bayındırlık Bakanı Yakında Geliyor

Aydın demiryolları dünden itibaren devlet demiryollarına geçmiştir. Hattın teslim ve tesellümüne memur edilmiş olan üç kişilik fen kurulu başkanlığına atanan Haydarpaşa liman işleri direktörü bay Tahsin şehrimize gelmiş ve işe başlamıştır. Bay Tahsin, devlet demiryolları sekizinci asispektörlüğüne da atanmır.

Mayıstanberi devlet demiryolları hesabına fakat ecnebi memurlarla tecrübe şeklinde işliyen Aydın demiryolları dünden itibaren ayni teşkilâttaki Türk memurlarla doğrudan doğruya devlet demiryolları hesabına işlemeğe başlamıştır. Teslim ve tesellüm işinin 15 gün kadar sürmesi muhtemeldir. Ondan sonra yolcu ücretlerile taşıma tarifelerinde esaslı indirmeler yapılacağı söyleniyor. Bütün hat güzergâhındaki tecimer ve üretmenler; Aydın demiryollarının devlet demiryollarına geçmesinden fevkalâde sevinç içindedirler.

Yakında Bayındırlık bakanı bay Ali Çetinkaya'nın şehrimize gelerek Aydın demiryolları tesisatını baştanbaşa gezeceği haber alınmıştır.

Kızılay Haftası Pazar Günü Bitti..

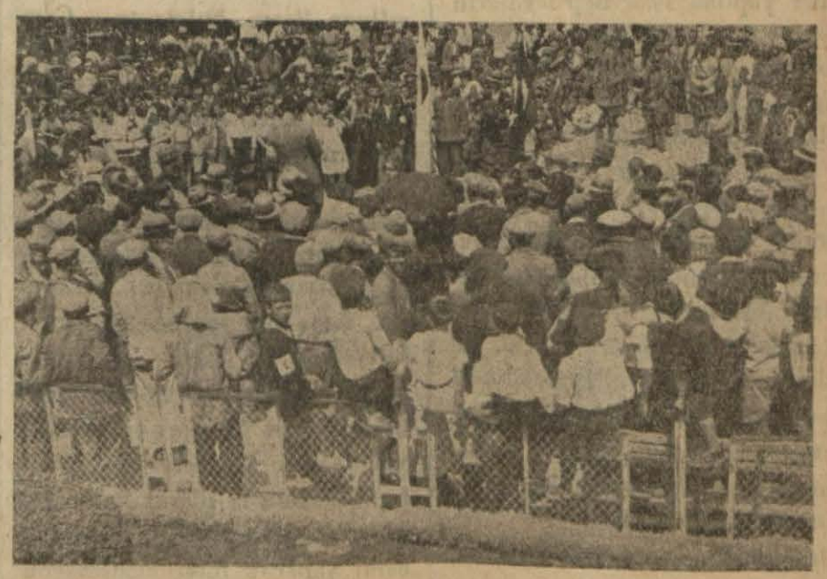

Atatürk'ün heykeli dibinde pazar günkü tezahürat

Kızılay haftası İzmir'de pazar akşamı sona ermiştir. Önceden hazırlanmış olan programa göre pazar günü sabahleyin Cumuriyet alanında Atatürk'ün heykeli önünde Kızılay üyeleri ve halk tarafından büyük tezahürat yapılmıştır.

Saat dokuzda Bahribaba'da Halkevinde. Basmahane'de çocuk esirgeme kurumu ve Alsancak istasyonu önünde toplanan Kızılay gençlik dernekleri üyeleri ile mektebliler başlarında muzika ve öğretmenleri olduğu halde şehrin bu üç kolundan hareket ederek Cumuriyet alanına gelmişlerdir. Kültür direktörü bay Hikmet Tür ile mektebler direktör başöğretmenleri, ilk tedrisat inspektörleri, halk da heykelin önünde toplanmıştı.

Saat tam onda süel muzikanın çaldığı istiklâl marşı ile

— Sonu 5 inci yüzde —

Endüstrimiz Bize üstün Sonuçlar Verecek.

Türkiye İş Bankası Bu Yolda önemli İşler Başarmaktadır.

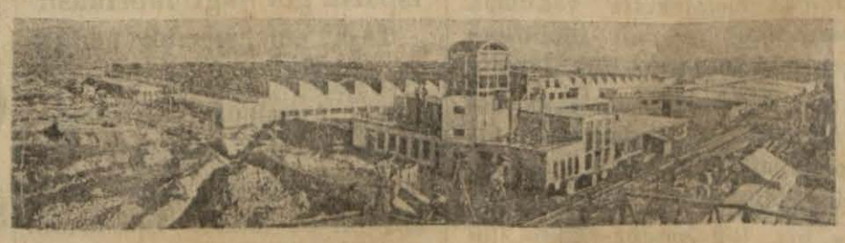

Kayseri dokuma fabrikasının görünüşü.

Ekonomik kalkınmamızın en soravlı ve cam gibi, sömi kok gibi, Ergani bakır gibi her biri kendi bakımından büyük birer ulusal davayı kotaracak olan ekonomik problemleri üzerine alan iş bankasının bu mes'eleler üzerindeki çalışmalarını okurlarımıza sunuyoruz. Yalnız

— Sonu 2 inci yüzde —

Ekonomi Bahisler:

Devlet Endüstrimiz Karşısında özel Girişmeler...

Dr. ORHAN CONKER

Türkiye'yi endüstriel ülkelerin malları için pasif bir pazar teşkil eden yalnız ham madde yetiştirici bir memleket halinden çıkararak ekonomi bakımından da özgür bir devlet yapmak işine girişmiş bulunuyoruz.

Memleketimizin bütünlüğünü sağlıyacak olan endüstrinin kurulması için gereken para ve tekniği özel girişmeler veremediğinden devlet beş yıllık bir plân yaparak Türkiye'yi endustrileştirmek ödevini üzerine almıştır.

Başarıyla tatbik edilmekte olan bu plânın gayesi, herşeyden önce ülkemizin kendi ihtiyaçlarını içerden sağlamaktır.

Artık eskisi gibi Adana'nın pamuğunu Lacashire'a gönderib yerine İngiliz kumaşı alıp giymiyeceğiz. Kuracağımız fabrikalar güzeyinde Türk işçisine, Türk mühendisine ve Türk kapitaline yeni iş ve kazançlar bulacağız. Bundan başka acun piyasalarında gittikçe düşen fiatlar karşısında Türk çif tçisinin ürünlerine daha kârlı bir iç pazar da açmış olacağız.

Diğer taraf tan dış tecim bakımından da endüstrileşmemizden büyük faydalar göreceğimize şüphe yoktur: İlk beş yıllık plânımızla kurulacak endüstri ile (Dokuma, madenler, sellüloz, sermik ve kimya endüstrileri) genel ithalâtımızın en aşağı % 25 ilâ 30 unu yapmak zorağından kurtulacağız.

Endüstrileşmemizden her alanda göreceğimiz faydalar üzerinde fazla durmadan devletin bu endüstriyi kurmak ve işletmek ödevini üzerine almış olmasile özel girişmeler için iş hacminin daralıp daralmıyacağını araştıralım.

Şurasını hemen söyliyelim ki Türkiye cumuriyetinde devlet elile yapılan işler hep ferdlerin iyiliği için ve bunların güçleri dışında olan işlerdir. C. H. P. programında bu nokta çok açık olarak anlatılmıştır.

Devlet ancak ferdlerin yapamıyacakları işlere elini uzatır. Şüphe yoktur ki bugün devletçe işletilmekte olan endüstrinin etrafında ilerde özel girişmeler de peyda olacak ve ülkenin endüstriyel ilerletilmesi ile uygun olarak yükselip kuvvetlenecek birçok endüstri kolları doğacaktır. Meselâ devlet elile kurulacak demir endüstrisi, özel girişlerin kuracakları makina, tel, çivi, döküm, boru, cıvata, vida gibi fabrikalarımıza gereken yarı yapık maddeleri ucuz olarak verecektir.

Bu hal aynen diğer endüstri kolları için de böyledir. Şuna emin olalım ki kurmakta olduğumuz devlet endüstrisi özel girişmelere hiçbir zaman engel olmıyacaktır.

Tamtersi Türkiye ancak yapıcı ve kurucu devletle özel girişmelerin elele vererek birbirlerini bütünleyici yolda çalışmasile ilerliyecek, ekonomik bir bütün ve tam anlamile öz yür bir ülke olabilecektir.

Adana'da Yeni Hal

Adana, 1 (A.A) — Şarbaylık tarafından yaptırılan yeni sebze halinin inşaatı tamamen bitmiş, içindeki dükkânlar kiraya verilmiştir. Hal 1 temmuzda törenle açılacaktır.

Günün Telyazı Haberleri

Süvarilerimiz Viyana'da Birinci Geldiler.

Zabitlerimiz Müteaddid Müsabakalarda önemli Muvaffakıyetler Kazandılar

İstanbul, 1 (Özel) — Viyana'da yapılan yüksek atlama müsabakalarında süvarilerimiz birinciliği kazandılar. Zabitlerimizin, diğer birçok müsabakalarda da önemli muvaffakıyetler kazandıkları bildiriliyor.

Viyana, 1 (A.A) — Viyana yüksek atlama şampiyonasında Salm, Yalçın adındaki atıyle 2 metreyi hatasız atlıyarak birinciliği almıştır.

27 Haziranda Prensojen kudret müsabakasında Salm Yalçın ve Fekan atlariyle dördüncü olmuştur. Bu suretle iki mükâfat kazanmıştır.

Aynı gün Site Fefanspam müsabakasında 7 inci ve 9 uncu mükâfatları almıştır. Arkadaşlar müsabakasında da yüzbaşı Cevad dördüncülüğü almış ve çok alkışlanmıştır.

Inhisarların Onuncu Yıl Dönümü

Tören Münasebetile Ucuz Satışlar Yapılacak.

İstanbul 1 (Özel) — İnhisarların onuncu yıl dönümü yakında kutlulanacak ve bu münasebetle yerli mallar pazarında çok ucuz satışlar yapılacaktır.

Endüstrimiz Bize üstün Sonuçlar Verecek.

— Başı 1 inci yüzde —

bankacılık alanında değil, büyük endüstri işlerinde de kıvanç duyduğumuz barışlar gösteren ulusal bankamızın yükendiği endüstri işler üzerindeki hızlı ve değerli çalışması bize üstün sonuçların çok yakın olduğunu müjdelemektedir.

Cam fabrikası:

Cam fabrikamızın işletme ve yapım deneçleri başlamıştır. Bu ay başında açılma töreni yapılacaktır.

Normal yıllarda memmleketimizde cam yogaltımı 10 bin tondan aşağı değildi ve son 6 yılda camaverdiğimiz para 2,5 milyon lirayı bulmuştu. Cam için lüzumlu olan hammadelerin memleketimizde bol ve en iyi cinslerden olması, fabrikanın kurulmasında büyük etke olmuştur. Fabrika bugünkü durumu ile (3) ton cam yapabilecektir. İleride bir ilâve enstelasyonile daha (2) bin tonluk fazla bir yapım elde edilebilecektir.

Fabrikamız şimdilik şişe, bardak gibi içi çoş cam şişeleri yakacaktır. Yapımın şişe ihtiyacını eksiksiz olarak karşılıyacağı oranlanmaktadır. Pencere camı yapacak olan enstelasyon ilerde ilâve edilecektir.

Sömi-kok Fabrikası:

Sömi kok fabrikamız pek yakında işlemeğe başlıyacaktır. Zonguldak bölgesi kömürleri endüstri için pek elverişli olmakla beraber çok miktarda uçucu maddeli olduğundan evlerde kullanılması yayılamamıştı. Halbuki 932 yılında gazhanelerde harcanan kömür miktarı 43 bin ton iken, 933 de bu miktarın 60 bin tona çıkması memlekette yakılmak vasıflarını taşıyan gömürlere geniş yogaltın kaynaklarının kolaylıkla bulunacağı kanaatını vermiştir. Zonguldaktaki bir ton gömürden 69 - 70 kilo kok elde edilmektedir. Bundan başka bir ton kömür 200 - 300 metre mikâbı arasında hava gazı da sağlamaktadır.

933 te harcanan kok 80 bin tonu bulmuştur. Yapılmakta olan fabrikanın damıtıcı fırınlarındaki deneçler 60 bin ton kok verebileceğini göstermiştir.

Ergani bakırı:

Çalışmıya başlanabilmek için demiryolunun bitmesi beklenmektedir. Fabrikanın büyük makine kısımları ancak trenle taşıtılabilecektir. Onun için şimdilik oradaki kuruğların yapımı ile uğraşılmaktadır.

Ergani bakırları işletilmiye başlandıktan sonra üretim ilk iki yıldan sonra onbeş bin ve sonra 24 bin tona kadar yükselecektir. Ortalama bir hesapla dışardan getirdiğimiz bakır 2540 ton olduğuna göre ilk işletme yılı sonundan başlıyarak 10 bin ton bakır satılması imkân altına alınmış olacak ve dünya bakır piyasasının ortalama fiatına göre de bu miktarla her yıl bir milyon İngiliz liralık bir kambiyo geliri sağlanmış olacaktır.

Kükürt fabrikası:

İş bankasının Sümerbakla beraber yönettiği Keçiborlu kükürt fabrikası işlemiye başlamıştır. Memleketimiz son altı yıl içinde dışardan 3700 ton miktarında ve 334 bin lira değerinde kükürt almıştır.

Fransız sosyetesinin oranlamalarına göre Keçiborlu mağdeninde bir buçuk milyon kilo kadar kükürt vardır. Mağdenin yüzünde 38 bin ton kükürt bulunmaktadır. Mağdendeki kükürt nisbeti yüzde kırktır ki İtalyan kükürtlerinde bu nisbet en fazla yüzde yirmi dördü bulduğundan cins ve kalite bakımından da bizim kükürtlerimiz eşsizdir.

İsparta gül yağı fabrikası:

Türk gül yağcılık limited sosyetesinin 100 bin lira kapitalile kurulup işe başlıyan fabrikamız bir mevsimde 250 bin kilo gül yağı yoğalmaktadır, ki bu miktar İsparta'nın bir yılık gül ürününü karşılamaktadır. Mayıs 935 başlangıcında işlemiye başlıyan fabrika bu yılki üretimini 100 kiloya vardırmıştır.

Atatürk'ün Söylevi ve Romen Gazeteleri.

Bükreş 1 (A.A) — Özel aytarımızdan:

Romen gazeteleri Atatürkün arsulusal durum hakkında bir Amerika'lı gazeteciye verdiği diyevi büyük bir ilgi ile neşretmektedirler.

Adverül gazetesi bu ilgi ile yazdığı betkede diyor ki:

— Cumurbaşkanının bu sözleri bizde de memnuniyet uyandırmıştır. Çünkü bu sözler, ülkenin en canlı asığlarını müdafaa etmek için arsulusal yöneylerde güttüğü tezlerin tamamen haklı olduğunu göstermektedir.

Gençlerimiz Ve Havacılık

Rusya'ya, Biri Kız, 8 Talebe Gidiyor

Istanbul, 1 (Özel) — Gençlerimizden bir kısmı Sovyet Rusya'da havacılık tahsil edeceklerdir. Pus havacılık mektebine biri Sabiha ismindeki kız olmak üzere 8 talebe gönderilmektedir.

Kabotaj

Yıldönümü Istanbul'da Nasıl Kutlulandı.

İstanbul 1 (A.A) — İstanbul denizcileri kabotaj bakkının Türk bayrağına geçmesinin onuncu yıldönümü olan 1 temmuz büyük gösterilerle kutlulanmıştır. Türk deniz kurumlarından heyetler bu sabah onda Tophanede denizyolları yönetgesi parkında toplanmışlar ve önlerinde muzikaları olduğu halde Taksimdeki cumuriyet anıtına doğru yola çıkmışlardır. Taksimde İstanbul deniz kamutanlığı tarafından hazırlanan programa uygun olarak anıtın etrafı bir deniz bölüğü tarafından çevrilmişti. Deniz muzikası da orada bulunuyordu. Deniz tecim okulu talebesi de muzikalarile kendilerine ayrılan yerde bulunuyorlardı. 23 Deniz kurulundan gönderilen 23 çelenk anıtın etrafına dizilmişti. Törende ilbay radımcısı Rüküddeddin merkez komutanı general Fehmi, deniz kamutanı Talât, şarbay yardımcısı Hamit, deniz tecim direktörü Müfit, liman genel direktörü Ali Rıza, Akay direktörü Cemil, ve daha bir çok kimseler bulunmuştur.

İstiklâl marşı çalınırken direğe bayrak asılmış ve sonra sırasile deniz yollarından Said kaptan deniz tecim okulundan Hayri birer söylev vermişlerdir.

Deniz tecim okulunun ilk kurucusu ve eski denizcilerden Hamid'de kısa bir söylev vererek denizcilerin Atatürk'e derin saygılarını sunmalarını önergemiş ve bu alkışlarla karşılanmıştır.

Bugün saat 13,30 da deniz yolları dirktörü Sadeddin, Akay direktörü Cemil, Şirketi Hayriye direktörü Yusuf Ziya, vapurculuk sosyetesinde Rıza ve liman işleri genel direktörü Ali Rıza ile kaptanlar sosyetesinden Said ve Hazan kaptanlar Atatürk'e Türk denizciliğinin saygılarını sunacaktır.

Yeni Polis Teşkilâtı Projesinde Neler Var?

Hazırlanan Projeye Göre, Büyük Değişiklikler Olacaktır.

Ankara, 1 (Özel) — Yeni polis teşkilâtı projesinde önemli yenilikler vardır. Bu projeye göre. teşkilât daha esaslı bir şekle konacaktır, Polis teavün sandığı lhdas edilecek ve polisevi yapılacaktır. Sabıkalı olanlara mahsus olmak üzere ceza sicilleri tutulacak, para işleri ile uğraşanlar için (Elyazıları) bürosu açılacaktır.

Sıvas -- Erzurum

940 Yılında Yeni Hat Erzurum'a Varmış Olacaktır..

Ankara, 1 (Özel) — Sıvas — Erzurum hattının inşası devam dadır. Bu hat, memleketin her bakımdan büyük güven ve iyi liğine yarayacaktır.

Bu hat 1936 da Divriğe 1938 de Erzincan'a, 940 yılında da Erzurum'a varacaktır.

Yunan Parlâmentosu Toplandı

Çaldaris, programını çarşamba Günü Okuyacak.

İstanbul 1 (Özel) — Yunan parlâmentosu bugün açıldı. Bu toplantıda yalnız mutad tören yapılmış ve celseye nihayet verilmiştir. Parlâmentonun, çarşamba günü tekrar toplanması kararlaştırılmıştır. O güu,Çaldaris kabinesi programını okuyacak ve müteakiben reyiam mes'elesi konuşulacrktır.

Günün Küçük Haberleri

Talebe Kampa çıkıyor..

Erkek lisesi ile Erkek öğretmen mektebi talebeleri bugün kampa çıkacaklardır. Kamp onbeş gün sürecek ve imtihanlardan yorulan talebeler dinleneceklerdir.

Finans Kadrosu

Finans (Maliye) dairesi İzmir teşkilâtı kadrosu gelmiştir ve geçen yılın aynidir. Yalnız pul tetkik memurluklarından biri lâğvedilmiştir ve pul tetkik memuru bay Nusret Aydın defterdarlığı pul tekik memurluğuna atanmıştır.

Izin

Halkevi sekreteri bay Şevki Kutdemir'e onbeş gün izin verilmiştir.

Kültür Kadrosu

Kültür direktörlüğünün yeni yıl kadrosu dün kültür bakanlığından gelmiştir. Kültür dairesi memurları Haziran ve Temmuz aylıklarını dün bir arada almışlardır.

Panayır Alanında

Panayır yerinde gece yapılacak elektirik aydınlıkları için şarbaylık mühendislikleri çalışmaktadırlar. Muhtelif yerlerde elektirik ampullarile sütunlar halinde tezyinatla panayır alanı aydınlattırılacaktır.

Aylık Verildi

Resmiğ daireler memurlarının Temmuz aylıkları dün dağıtılmıştır. Bütün memurlar hava tehlikesine üye yazılmış olduğundan aylıkların tutarı üzeride iki üye hissesi kesilmiştir.

özür Dileriz

Yazımız çoktu. Ekonomsal anketimizi koyamadık. Özür dileriz.

Istanbul Denizciler Bayramı.

İstanbul, 1 (Özel) — Denizcilik bayramı burada çok parlak geçti. Gazi âbidesinin önünde toplanıldı, tezahürat yapıldı. Nutuklar söylendi ve gece körfezde çok parlak, Ziyalı, müzikli bir şenlik yapıldı.

B. C. Bayar'ın Tetkikleri..

Sun'î Ipek Fabrikasını Gözden Geçirdi..

İstanbul, 1 (Özel) — Ekonomi bakanımız Bay Celâl Bayar, Bursa ve Kemlik'te tetkikat yapmış ve sun'i ipek fabrikası durumunu gözden geçirmiştir.

TEMMUZ		
1935 Hızır 58	2	1935 Gün 30

SALI

Arabi 1354 30 Rabiülevvel		Rumi 1351 19 Haziran
Evkat	Ezani	Vasati
Güneş	8,48	4,33
Öğle	4,32	12,17
İkindi	8,33	16,18
Akşam	12,	19,44
Yatsı	2,03	21,48
İmsak	6, 28	2,13

Gümüşün Şar haberleri

Buğday

Satış Dün Hararetli Idi

Muhtelif yerlerden piyasaya önemli miktarda buğday gelmektedir. Dün borsada iki vagon ve 84 çuval buğday satışı olmuştur. İki vagon 240 çuval olduğuna göre dün borsada sada satılan buğday miktarı 824 çuvaldır. Fiatlar 5 6,375 kuruştur.

Ziraat bankası dün buğday satışı yapmamıştır.

Adana; 1 (A.A) — İki üç gündenberi buğday fiatlarında hissedilir bir düşkünlük vardır. Dün borsada buğdaylarımızın kilosu 3,25-3,50 kuruştan satılmıştır. Dündenberi ekmek fiatları kiloda yirmi para indirilmiş ve 8 kuruştan satılmağa başlanmıştır. Arpanın kilosu da 3,25-3,85 kuruştur.

Ekmek Narkı Yükselecek Mi?

Fırıncılardan mürekkeb bir heyet dün şarbay doktor Behcet Uz'u ziyaret ederek ekmek narkının artırılmasını istemişler ve bunun zaruretlerini anlatmışlardır. Belediye daimî kurulu bugün toplanarak bu mes'ele üzerinde bir karar alacaktır.

Karşıyaka Dün Suya Kavuştu

Yamanlar'dan Karşıyaka'ya getirilen kaynak suları dünden itibaren Karşıyaka'lıların istifadesine sunulmuştur. Belediye ile mukavelesini yapan 17 branşman sahibine dün Yaman lar suyu salıverilmiştir. Karşıyaka'da branşman yaptıranlar 125 kişidir. Fakat bunlar henüz mukavelelerini yaptırmadıkları için Yamanlar suyundan istifade edememektedirler.

Menemen'li Bir Grub, Tire ve ödemiş'i Gezdiler..

Menemen ilçesi 35 muhtar ve 10 köy kâtibi, başlarında ilçenin ileri idare adamları olduğu halde Bozdağ ve Tire'ye kadar bir gezinti tertib etmişler, Bozdağda İlbay ile buluşmuşlardır. Tire, Ödemiş ve Bozdağda, gezenlere çok alâka gösterilmiştir.

Bize yolladıkları mektubda, minnettarlık bildiriliyor.

Ağır Yaralı

Bir Hiç Yüzünden Kavga Çıktı.

Tilkilik caddesinde seyyar balıkçılar arasında bir vak'a olmuştur. Şevki oğlu Muzaffer; yolun kenarında oturan küçük bir çocuğa hakaret ederek oradan kalkmasını söylemiş, balıkçı Adem oğlu Nuri:

— Ona ne hakaret ediyorsun?

Demiştir. Bu yüzden kapışan iki balıkçı alt alta, üst üste kavgaya başlamışlardır. İkisi de yere düştükleri sırada Muzaffer; tabla içindeki trança bıçağını kapmış, Nuri'yi kalçasından ağır surette yaralamıştır. Yaralı hastanededir ve hayatı tehlikededir. Vak'a tahkikatına adliyece devam ediliyor.

Bir Şoför, Şoförler Tayyaresi Satın Alalım diyor..

Sarayköy, (Özel) — Fotoğrafını takdim ettiğim Sarayköy'lü şoför Mustafa Ali Tayyare cemiyetine müracaatle şoförler namına da bir tayyare alınması için her şoförün birer lira teberrüde tereddüd etmiyeceklerini söyliyerek hissesine düşen bir lirayı cemiyete vermiştir.

Teklifi yapan şoför Mustafa Ali

Mukaddes yurdumuzun saf ve temiz afakında şerefle isimlerini taşıyacak bir hava kuşunun mevcudiyetini temin için meslektaşlarının bu hayırlı işe iştiraklerini bekleriz.

Borsada

Borsada dünkü üzüm ve zahire satışları aşağıdadır:

Üzüm satışları

Ç.	Alıcı	K.	S.	K.	S.
5	Şerbetçi z. Ga.	9	75	9	75

Zahire satışları

Ç	Cinsi	K.	S.	K.	S.
894	Buğday	5		6	375
213	Arpa	3		3	125
150	Bakla	4	25	4	25
150	Susam	11		11	
20	Çavdar	4		4	
13	M. darı	4	50	4	50
2125	Kilo Yapak	48	25	48	25
134	Ken. pala.	240		420	
3000	Adat kuzu derisi	74			

Halkevimiz

Kitabsaray Yaptıracak Parka Radyo koyacak

Halkevi; Bahribaba parkının belediyece münasib görülecek bir yerinde paviyon şeklinde bir kitabsaray (Kütübhane) yaptıracak ve istiyenler burada muhtelif ezerleri okuyabileceklerdir. Bunun için Halkevi başkanlığı tarafından şarbaylığa müracaat edilmiştir. Ayrıca Bahribaba parkında münasib bir yere Halkevi tarafından bir radyo konacaktır. Ve halk istifade edecektir.

Turgutlu Şarbaylığı

Turgutlu (Özel) — Bugün Turgutlu şarbaylık üye kurulu ilk genel toplantısını yaparak şarbaylığa C. H. P. başkanı bay Cevdet Öktem'i ve encümen üyeliklerine de bay Osman Sümer, doktor Fadıl Bilge ve tuhafiyeci bay Riza'yı seçmiştir.

Seçimde kazanan ve işe başlıyan şarbay ve üyelerden memleket kendilerinden hayırlı işler beklemektedir.

Denizli Ilbaylığı

Denizli, (Özel) — İlbayımız Fuad Tuksal'ın Samsun'a tayin edildiği malûmdur. Yerine de Edirne ilbayı bay Özdemir gelmektedir. İlbaylık malyet memuru bay Halil de Köyceğiz ilçebaylığına tayin edilmiştir.

Çocuk Esirgeme Kurumunun Çocuk Bakıcı Okulu

Çocuk esirgeme kurumunun Ankaradaki (Çocuk bakıcı okulu) na öğrenici yazılmasına başlanmıştır. Çocuk bakıcı okulu yatılıdır ve parasızdır. Öğretimi iki yıldır. Dersler hem tedorik (Nazarî) hem de pratiktir. Okulu başarıkla bitirerek diploma alanlar hastanelerde hasta bakıcı; aileler yanında çocuk bakıcı ve çocuk esirgeme kurumlarına atanırlar.

Okula yazılmak ve alınmak için 18 yaşından aşağı olmamak, ilk okuldan diploma almış olmak, orta okulu ve liseyi bitirenler üsterilir (Tercih edilir). Uzgidimli (Hüsnibal sahibi) ve sağlıklı olmak lâzımdır. Okula yazılmak istiyenler (Ankarada çocuk esirgeme kurumu genel merkezi başkanlığına) yazı ile başvurmalıdırlar.

Okul diploması, özbelek (Nüfus kâadı), uzgidimli kâadı, sağlık ve aşı raporları üç fotoğraf gönderilecektir. Yazma işi temmuz ayı sonunda kapanır.

Gardenparti

Şehir Gazinosunda Verilecek..

6 Temmuz akşamı Şehir gazinosunda Verem mücadele cemiyeti tarafından çok parlak bir gardenparti verilecektir. Gerek cemiyet, gerekse gazino idaresi tarafından büyük bazırlıklar yapılmaktadır Bu gardenparti, mevsimin en güzel bir eğlencesi olacaktır.

Bayan Benal Nevzad

İzmir saylavı bayan Benal Nevzad, evvelki akşam Adanadan şehrimize gelmiş, dün partiyi ve idarehanemizi ziyaret etmiştir.

Bayan Benal Nevzad'ın pederleri Nevzad merhum Adana topraklarında yatmaktadır hem şehrileride şimdi aradadır. Bu itibarla saylavımız, Ankaradan oraya gitmiş ve ziyaretini yaptıktan sonra İzmire gelmiştir.

B. Necib Alinin Konuşması

Denizli (Özel) — Bir haftadan beri şarımızda bulunmakta olan saylavımız ve hemşerimiz bay Necib Ali Küçüka akşam Halkevi salonunda hükûmet ve Partinin güttgü iç ve dış siyasası hakkında çok değerli ve faydalı bir konuşma yaptı.

Konuşmada yedi sekizyüz bayan ve bay dinleyici vardı. Bay Necib Ali Küçüka'nın söylevi bir çok yerlerinde alkışlandı. Dinleyiciler üzerinde derin iz ve ilgi bıraktı.

Bay Necib Ali Küçüka'nın söylevinden sonra Halkevi temsil kolu Halkevi bandosunun iştirakile ve muvaffakiyetile (Tırtıllar) piyesini temsil etti.

Gediz Köprüsü

Büyük Gediz köprüsünün muvakkat kabul keşfini yapmak için bayındırlık bakanlığınca atanan ve şehrimize gelerek keşfi yapan fen kurulu üyelerinden, bakanlık şöse köprüler ve binalar yarbaşkanı bay Emin Dizgen ile köprüler mühendisi bay Seyfi Ankaraya dönmüşlerdir.

Bay Adil

Şehrimiz özel hesablar (Muhasebei hususiye) direktörlüğüne atanan Balıkesir özel hesablar direktörü bay Adil şehrimize gelmiş dünden itibaren yeni işine başlamıştır. Bay Adil; otuz yıldanberi özel hesablar işlerinde çalışmış, değerli bir memurdur.

Hergi... Beş K... Kayb...

K...

1 — Mahmi... Tahtı... runca... Örnekle... runuğu...
2 — Bü... caklarını...
2 — Mabzur — Örnek: Bu... gibi çekin... sunuz?
3 — Menşe — 1 — ... 2 — Köken ... Örnekler: 1 — ... kağı neresidir? 2 — Bu aylenin k... kında ne biliyorsu...
4 — Musahhih — Düzel... Örnek: Bir gazetede ... ravlardan biri de d... lerin üstündedir.
5 — Havale — Gönderi Örnek: Bankanın 300 liralık gönderisini aldınız mı?

NOT: Gazetemize gönderilecek yazılarda bu kelimelerin Osmanlıcaları kullanılmamasını rica ederiz.

Çocuk Yurdlarımız Açılmıştır... Başkaları da Açılacak..

Seferihisar ve Çeşme ilçaları müstesna olmak üzere ilin bütün ilçelerinde çocuk yurdları açılmış ve zayıf çocuklar bu yurdlarda muntazam bir yaşayış rejimine tâbi tutulmakta bulunmuşlardır.

Karaburun'da İnecik köyünde, Tire'de Kaplançeşmesi mevkiinde, Urla'da Çeşmaltında, Foça'da merkezde, Bergama'da Aşağıbeyli köyünde, Bayındırda Falaka köyünde, Dikili'de Çandarlı'da, Kemalpşa'da Dere köyünde, Kuşadası'nda Azizlye'de, Ödemiş'te Bozdağ'da, Torbalı'da Dağkızılca nahiyesinde, Menemen'de Göktepe'de çocuk yurdları açılmış bulunmaktadır. Bayındır'ın Falaka köyünde dün ikinci çocuk yurdu da açılmıştır.

Seferihisar'da Benler köyünde ve Çeşme'de münasip bir yerde yakında çocuk yurdları açılacaktır.

Memurlar Arasında

Varidat tahakkuk direktörlüğü 2 numaralı nevahi tahakkuk memurluğunu yapan kazanç yoklama memuru bay Ali Kemal; Karataş şübesi tahakkuk başmemurluğuna tayin edilmiştir. Bu vazifeyi gören bay Hikmet de nevahi tahakkuk memurluğuna atanmıştır.

Bay Celâl

İlbaylık yönetim kurulu baş sekreteri bay Celâl Ergüle yirmi gün izin verilmiştir.

— 2 —

Yüzbaşı, Gondran tekrar etti:

— Şu halde Godran; şu dakikadan itibaren kılıç arkadaşlarınızla olan ittifakınızı kesiyorsunuz demek?

Gondran kat'i bisale cevab verdi:

— Evet!.

— Fakat, [Kılıç arkadaşları] teşkilâtının esas nizamnamesinin bu hususdaki maddenin neyi ihtiva ettiğini bilmiyorsunuz tabii!. Bu maddede:

"Teşkilâttan ayrılmak istiyen arkadaş diğer bütün arkadaşlarla düello etmek mecburiyetindedir„ denilmektedir. Bu maddeye göre düelloya hazır mısın?

— Evet!

— Bu nizamnameyi yaparken verdiğimiz yemini de yerine getirmeğe hazır mısın?

— Evet!

Gondran'ın düelloya bazır olduğu, sesinin kat'iyetinden anlaşılıyordu:

Yüzbaşı, hemen diğer arkadaşlarına döndü:

— Kılıç arkadaşlarım; Gondran arkadaş bizden ayrılmak istiyor. Ettiğimiz yemine uygun olmak üzere hepimiz, ayrı ayrı, kendisile düello yapacağız ve sırrımızı ifşa etmemek için onu öldürmeğe çalışacağız. Kendisile düello edecek arkadaşların sırası şudur:

Birinci ben: Yüzbaşı Leon; kılıç arkadaşları kumandanı.

Ölürsem, benim yerime Baron de Mordiye, sonra sıra ile Emanuel Salambr, mülâzimievel Fklor Lamblen, kont Oktav de Roma ve son olarak da kont de Asti çarpışacaktır. Mutabıkmıyız efendiler?.

Diğerleri birden cevab verdiler:

— Mutabıkız!.

Gondrana bunun üzerine;

— Yüzbaşım Dedi Ben de bütün mevcudiyetimle emrinize amadeyim!

Yarım saat sonra Gondran dudaklarında inliltiler ve sırtında, kalbinin hizasında bir kırmızı leke bulunan ipekli gömleği bulunduğu halde, dansın bâlâ devam ettiği salona varabilmek için güçlükle sürükleniyordu.

Düello fazla sürmemişti.

Kılıç arkadaşları teşkilâtına dahil bulunan yedi silâhşorun hepsi de, tam manasile, kılıç kullanmasını biliyorlardı. Ve bu teşkilâtı vücuda getirirken dayandıkları yegâne kuvvet te, iyi silâh kullanmaları idi.. Bu yedi arkadaş, ustaca silâh kullana kullana Franca'nın başına bir gaile kesilmişlerdi. Yedi silâhşor, yekdiğeri ile karşılaştıklarında güya biribirini tanımamazlıktan geliyorlardı.. Fakat esasta, içlerinden herhangi biri, diğerini müdafaa için her fenalığı, her cinayeti işlemekte tereddüd etmezlerdi. Bunlar Bunlar için, avlarını düelloya çağırarak mahirane kılıç hamlelerile yere sermek, biçten sayılırdı. Maksatları da zahmetsizce zengin olmak, nam kazanmaktı. Sırlarını da bu teşkil ediyordu. İşte, yalnız bu yedi arkadaşça bilinen sırrın başkalarına ifşa edilmemesi için de, arkadaşlarından herhangi birinin teşkilâttan ayrılmamasına azami derecede itina ediyorlardı. Çünkü sırları ifşa edildiği takdirde, cezaları ya müebbed kürek veyahud idam sehpası olacaktı. Bunu hepsi biliyordu.

Gondran da mahirane kılıç kullanırdı. Fakat altı arkadaştan hiçbirisi, reisleri olan yüzbaşı Leon'un kılıç kullanmaktaki meharetinin derecesine varamamıştı. Bu yüzdendir ki, Gondran, yüzbaşı Leon'la düelloya başlar başlamaz, yüzbaşı Leon'un bir hamlesinde, kılıcının ucu, kalbinden girerek arka tarafından çıkmıştı. Zavallı Gonran bitab; derhal yere yıkıldı. Altı arkadaşı Gondran'ın yerde uzanan vücuduna yaklaştılar, ölümünün yakın olduğunu gördüler. Yüzbaşı Leon kılıcını Gondran'ın göğsünden çekerek iyice sildi, yerine koydu ve arkadaşlarına bir işaret yaptı. Hep beraber pelerinlerine sarılarak karanlığın içinde kayboldular.

— Sonu var —

ahisler:

düst-
şısında
meler..

ORHAN
endüstr...
için pasif...
len yalnı...
ici bir m...
ararak
a özgür
girişmi...
izin b...
n endü...
gerek...
irişm...
Türk
evi...

...dikler

...a Kızdı

...parkında biri ih... genç, iki kadın ...lar.. Aşağı yukarı sırt ...ermiş gibi idiler bir ba... bunların gelin, kaynana ...larını an'adım, atışıyor

— Kız indir mantonun ete... Herif gelmiş, kazık gibi ...şımıza oturmuş bacaklarına ...kıyor.

— Bakamaz olsun, köroiası..

— Yüzünede bu kadar sür... ne boyayı demiştim..

Ne var ki yüzümde ayol!..

— Maymunla şebek eksik..

— Neden eksik olsun, sen yanımdasın işte ya..

— Dilin tutulsun inşallah, irin suratlı gelin. Ah, aaah!.

— Neden ah çektin, neyine yandın?

— Ben yanmadım. Oğlum yandı!.

Biraz durdular. İhtiyar kadının hakkı vardı: Karşılarındaki münasebetsiz bir herifti. Sırtında açık lâciverd elbisesi, başında kahverengi kasketi, yakasında pembe mendili, belinde vişne çürüğü kuşağı ile eski külhanbeylerin kılıç artığına benziyordu..

Onların konuşmasını duyuyordu. Galiba hoşunada gidiyordu. Bir sigara yaktı, ayak ayak üstüne attı.

Kaynana duramadı, başını ondan yana çevirdi:

— Ne bakıp duruyorsun öyle insanlara!. Karşında maymun mu var?

Herif güldü:

— Senin yüzüne baktığım yok. Üstelik para versinde bakmam. Aynanın karşısına geçte bulaşık bezi suratını bir seyret.

İhtiyar kadın, yılan sokmuş gibi, öyle bir fırladıki, ben şaşa kaldım:

— Seni körolasıca aşağılık tohum seni; benim suratımda ne varmış bakayım? Sen benim neremi beğenemedin bakayım? Şu yüzüne öküz gibi baktığın gelinden neyim eksik a teneşire gelesice herif!.

Kadın doğruldu, ellerini kalçasına koydu:

— Vallah billâh, seni polise verirsem görürsün sen!.

— Polise veribde ne diyeceksin?

— Elinin körü diyeceğim, utanmaz!.

Herif alaylı bir tavır takınmıştı, kadın daha kızdı. Üstüne doğru yürüdü. İşte o dakikada oda kalktı ve gülerek, acele adımlarla bıraktı, gitti. Soruyorum, bu kaynana ne diye kızmış acaba

Çimdik

Aydın'da (ANADOLU)

Kızılay Haftası Aydın'da Çok Canlı Geçti.

Ekmek Narkı Düştü. Sebze Bulunmıyor, Tütün Iyidir.

Kızılay'ın sünnet ettiği yavrulardan bir grub

Aydın, (Özel) — Kızılay haftası burada iyi geçti İlk gün Halkevinde tezahürat yapıldı. Cemiyet başkanı bir söylev verdi. Bunu Dr. bay Süleyman'ın konferansı takib etti. Hüseyin bay Kara da piyanoda birkaç parça çaldı. Hafta için de eşya piyangosu tertib, 130 yoksul yavru sünnet edildi ve giydirildi. Çocuklar otobüslerle gezdirildi. Bu arada parti kurağında Orta okula direktörü Refik Yıldırım Kızılay ve Kızılhaç hakkında bir söylev verdi. Çocukları, Aydın hekimleri sünnet ettiler.

Dün gece de bir gardenparti bu akşam da San'atlar okulasınca bir müsamere verilli. Aydın'da üye yazılanlar pek çoktur.

Buğday ve ekmek

Aydın (Özel) — Uray daimî kurulu ekmek narkını rakamla 10 kuruşa indirmiştir. Şarbay narkın indirilmesi için telyazı ile denizliden un piyasasını sormuştur.

Yerli buğ.ayın kilosu 80 ar panın kilosu 35 kuruşa düşmüştür. Afyon tohumu 10, bakla 3 3 10 arasında satılmaktadır. Henüz afyon satışı başlamamıştır.

Aydın, 30 6 935 Kızılay Kurumu başkanının sağlık durumundan ötürü istifa ettiğini yazmıştım. Kurum merkez kurulu toplanarak başkanlığa doktor Nafiz yazganı seçmiştir.

İncir, tütün

Aydın (Özel) — İncirin ilek erkek incir atma işi bitmiştir. Kuraklıktan sürgünler fazla kaçamadığından ve uzamadığından ürünün doğumu azdır. Yalnız iyi bakılan ve tavını saklıyan bahçelerde ürün gene yılkı derecede varsa da ilk tahminlerin tersine genel durum itibarile rekolte geçen yıla göre üçte iki olacaktır Yalnız ürünün kalite noktasından çok temiz olacağı söyleniyor.

Buna Çare Gerek

Aydın (Özel) Bozdoğandan Nazilliye giden 20 numaralı Nazilli Zafer otomobillerinden 26 numaralı kamyon, kasaba dışında, üstünü de doldurarak 38 kişi ile giderken ova kahvehanesi yakınında devrilmiş, iki bayan, bir bay yaralanmıştır. Şoför o esnada kendisini dışarı atmıştır Geçenlerdeki şikâyetimin intişarı günü, Aydın şarbayı ile Köşk · Sultanisar arasında ilerlerken ayni otomobillerden 28 numaralı kamyon ayni şekilde tıklım tıklım rast geldik. Şarbay telefonla şoförün karnesini aldırdı ve kendisini cezalandırdı. Fakat bu işin kökünden halli gerektir. Kazalar bundan doğuyor.

Aydın (Özel) Kuyucak ve Çiftlik ovalarında Pirinç ekimi yasak edilmiştir.

Çok İyi

Aydın (Özel) Halkevin, muallim Saib idaresinde hapishanede açtığı okuma, yazma kursunda 89 kişi vesika almıştır.

Sebze Yok

Aydın (Özel) Bu yıl Sebze azdır. Domat 10 kuruşdur Fasulya ve Salatalık yok gididir. Patlican, Büber azdır.

Çeşme'ye Otobüs

Çeşme pilâjları açıldı ve her yıl olduğu gibi, bu yıl da bazı aileler Çeşme'ye gitmektedirler ve gideceklerdir.

Bir şikâyete göre, belediye, Çeşme'ye otobüs işlemesine izin vermiyormuş. Bunun sebebini anlıyamadık. Hattâ doğruluğuna ihtimal vermiyoruz. Şarbay doktor Behçet Salih Uz'un bu işi gözden geçireceğini umuyoruz.

Izmir'de, Spor Bir Masabaşı Politikasıdır.

Uşak Muhteliti, Izmir Muhteliti Ile 1-1 Berabere Kaldı.

Uşak muhteliti, Pazar günü Alsancak sahasında İzmir muhteliti ile karşılaştı..

Oyunun hakemi, İzmirspor'lu Bay Sabri idi.

Misafir takımda eski İzmirspor'lu Bay Nazmi, gene yerinde ve santerhaf oynuyordu..

Netice şu oldu:

1 1 Berabere..

Bu netice, İzmir'de sporun gerilediği, fudbolun ilerlemesi, yeni unsurlar yetişmesi hususundaki dileklerin, yapılan tenkidlerin ne kadar yerinde olduğunu gösterdi.

İzmir gibi, elemanı bol, tecrübesi fazla, temasları daha sık, vesaiti artık, kalabalık ve sporcu geçinen bu şehrin, Uşak gibi bütün bu imkânlardan mahrum mıntaka çocukları ile berabere kalması, elbette İzmir hesabına çok acıklı bir keyfiyettir..

Pazar günkü sonunç, İzmirdeki spor gürültülerinin masa başı politikasından bir adım ileriye gitmediğini, daima işin dedikodusu ile hakikî spordan uzaklaşıldığını bir kez daha göstermiştir. Artık bu durum karşısında, herşeyin açıkça kabulü gerektir.

İzmir muhteliti şöyle çıkmıştı. Mahmud, Adnan (İzmirspor), Cemil, Şükrü, Hakkı (Göztepe), Adil, Reşad, Said, Fuad, İsmail (Buca). Hamdi...

Oyun başladı.. İlk birkaç dakikanın denemesinden sonra misafir takım hakkında şu kanaat hasıl oluyor:

Çok enerjik ve müsteit.. Teknik tecrübesi az olmakla beraber enerjisi ile telâfi edecek kabiliyette..

Bizimkiler ise çok fena. Adnan, dördüncü dakikada az kalsın, İzmir kalesine kendi ayağı ile ilk golü atıyordu. Misafir sağaçığı, yer tutamıyor, aksıyor.. Nazmi, gene eski yüksekliğini gösteriyor, muhacim hattını besliyor, açıyor, işletiyor. Misafirler hâkim vaziyette. Tam on dakika, bizim muhacimler, bir defa olsun, karşı kaleci ile karşılaşamadılar. Mahmud fedakârane kurtarışlar yapıyor. Bir başka kaleci, İzmir takımına mükemmel bir mağlûbiyete malolabilirdi. Sık sık iniyorlar. Adil, Adnan, Reşad, Hamdi, İsmail, muvaffak olamıyorlar. Takımın tertibinde açık hatalar var, Onbeşinci ve onaltıncı dakikalarda muhakkak iki gol tehlikesini, Mahmud sayesinde atlatıyoruz.

Dakika 17.. İzmir'liler sağdan indiler. İsmail'in bir şütü karşı kalecinin ellerinde. Bir dakika sonra Said, kaleci ile karşı karşıya, fakat top avutta.. Said, Fuad, Şükrü gibi üç millî takım oyuncusunun bulunduğu İzmir muhteliti, ne kadar kaybetmiş, ne kadar hazırlıksız, hâlâ misafirler hâkim.. Ancak yirminci dakikada bizimkiler de karşılıklı akınlara başlıyabildiler.

Dakika 25.. Sağdan indiler. Cemil kesti, Şükrü'ye bir pas vermek istedi, fakat sağiçleri yetişti ve topu kaptı, misafirler bu suretle ilk ve son sayılarını yaptılar.

Takım tertibindeki hata anlaşıldı. İsmail çıktı, Basri girdi, Adnan dışarıya, Z. Ali içeriye.. Takım biraz düzeldi, misafirlerde favuller gözüküyor...

Dakika 35.. Fuad'ın sıkı bir şütü, Uşak kalecisinin elinde..

Oyunumuz açılır gibi oluyor, fakat Nazmi her tarafa yetişiyor ve Fuad'ı da marke etmiş..

Uşak soliçi, yırtıcı, sür'atli bir genç. Solaçıkla anlaşabilse ve biraz da şütü olsa çok muvaffak olacak.

Dakika 40. Bizimkiler indiler. Uşak kalesi önünde bir karışıklık oldu ve penaltı.. Bundanda istifade edemedik Cemil yanlış bir vuruş yaptı. Top üst direkten geri geldi, kornere atıldı, oda neticesiz kaldı..

Tazyikimiz devamda.. 42 inci dakikada İzmir muhacimleri tekrar indiler. Fuad atlatmak istedi, karıştı, Şevket çekecek oldu, çekemedi. kaleci atılıyordu. Kale biraz açılmıştı Fuad topa dokundu ve bu açıktan içeriye soktu. 1—1

İkinci haftayımda bizimkilerin açıldıklarını, hakim bir oyun oynadıklarını görüyoruz.. Fakat Uşak müdafaya çekilmiş gibidir. Muhacimlerimiz müessir olamıyorlar misafirler de iniyorlar ve hatta, İzmir defansı, Uşak nısıf sahasına doğru yaklaştığı için, onların ani i. işleri daha tehlikeli oluyor. Hamdi, şahsi oyun ile hiç birşey yapamıyor. Said kaleci ile iki metre dahilinde karşılaştığı halde atamıyor.. Basri, Fuad, ileri geri çalışıyorlar. Reşadın yerine İsmail geliyor. Oda fena. Üç metreden topu misafir kalecinin avuçlarına atıyor. Bir ikinci şutu, avuta gidiyor.

Misafirler de bu devrede birkaç fırsatı öldürüyorlar. Yoruldukları görülüyor. Nazmi bile yorgunluğunu gizlemiyor.. Fakat netice hiç.

Oyunu çok bitarafane idare eden hakemin düdüğü çalınca karşıda şu rakamlar gözüküyor:

1 · 1

Misafir Uşak'lıları tebrik ederiz. Yabancı bir sahada,

...berlemiz. Sez...

...yor.. ile Erkek öğ... talebeleri bu... ...aklardır. Kamp... ...ek ve imtihan... talebeler dinle...

...Kadrosu

...) dairesi İz... ...lısu gelmiştir diyor. Yalnız denildi ...ndan salı diye ...tet... Cuma ...dın ...lik memur... şa... iyi g... şapkalı ... san tipi evki başında izin cık h... ba... uzun boy... Perşembe, çar... dır. Cuma sarıklı... martesinde bir Mu... ...ır. D... kurulduğunu ... doğu pazara çevirmekte... kaldık. Dünyanın dünya... ayak uydurmak gerektir. cumada, pazarda değil, acu... ayak uydurmakta, durum... akord edib tempo tutmakta.

OKURLARIN FIKIRLERI

Bu Doğru D.ğildi...

Denizli'den yazılıyor:

Sıhhî imdad otomo... ğiştirilmeğe muh...açtır. Ha... rın nakli çok geçikmekt... zavallılar ıztırab çekmek... ler. Bu yüzden bay Ç... Çorbacı namındaki hast... ril'den Denizli'ye 9 saat... tirilebilmişti..

Kadıköy Menba S...

Kadıköy'den yazılıyor...

Menba sularımızın ... bazı yerleri açıktır ... sağlığa dokunduğu ...örül... Şarbaylık bir çar... ...oulmalı...

...tanımadıklar· bir muhit iç... ve yol yorgunluğu ile bu... ceyl almak, epeyce bir... Bizim heyetlerimiz, işin y... ve diplomatik cihetleri il... raşsınlar bakalım, gelecek... Uşak muhteliti, İzmir mu... bu sahada mükemmelen... cektir.

Atletizm Müsabakaları.

Pazar günü muht... dan evl atletizm m... rinciliklerine hazırı... üzere atler arasında ... ...e tetki... ...ek fab... san...

Uzun atlamada Altınordu'dan Hüseyin Şükrü ile Tevfik 6,55 atlamak suretile birinciliği al... mışlar, K. S. K. dan Turgud da 6,05 ile ikinci olmuştur.

800 metre koşusunda Altınordu'da Besim 2, 21,3.5 koşarak brinciliği kazanmış, Buca'dan Bilâl 2,24 ile ikinciliği almıştır.

Disk ...şında Altay'dan Süha 26,60 at...ak birinciliği, 25,45 ile, ikinciliği Ferhad, 21, 40 ile, üçüncülüğü almıştır. Müsabaka dı... olarak atan Tevfik A. O. 290 metre atmıştır.

3000 ...kavemet koşusunda K. S. K. İbrahim 10,35 4.5 te koşarak ...inciliği aldı. Gene ayni kulüb...en Asım ikinciliği aldı.

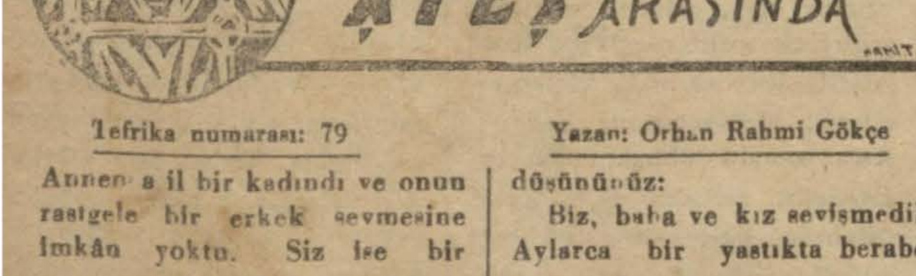

Tefrika numarası: 79

Yazan: Orhan Rahmi Gökçe

Annem a il bir kadındı ve onun rastgele bir erkek sevmesine imkân yoktu. Siz ise bir meczupsunuz, kendini bilmiyen bir cüretkârsınız.. Annemin adı haşmettir. Ona kimsenin dil uzatmasına tahammülüm yoktur. Diye bağırmış bulundum İşte o dakikada her şey meydana çıktı. Meğer karşımdaki babam mış..

Doktor, bunu her iki taraflı düşününüz:

Biz, baba ve kız sevişmedik. Aylarca bir yastıkta beraber yatmıştık..

Fazla yazamıyacağım doktor!. Babamı kurtarınız şimdi ona acıyorum. Kendimden iğreniyorum. İçim parça parçadır. Her saat, her dakika beynimin sarsıldığını duyuyorum:

Babamla ben, bir yatakta..

Aman yarabbi!. Doktor, yalvarırım size; onu kurtarın çünkü annem, ölünceye kadar onu sevmiş.. Ben ise o büyük ölünün lekesiz giden aşkını pis bir ihtirasla kirlettim. Annemin ölümüne benim varlığım sebeb olmuştu. Hayvanca geçen aylardan sonra babamı da ben delirttim. Ne uğursuz, ne betbaht bir insanmışım?.

Doktor, babamı kurtarın!. Ben bugünden itibaren artık kiliseye kapanıyorum. Bir hıristiyan terbiyesi almıştım. Allah ve İsa beni affetsin.

Mektub bu kadardı. Soğuk soğuk terliyordum. Arkadaşım;

— İşte dedi hakikatin iç yüzü..

Konuşamıyorum.. Doktor zili çaldı.. İçeriye giren hasta bakıcıya sordu:

— Nazım bey nasıl?

Hasta bakıcı mütereddit bir vaziyette:

— Ağırlaşır gibi oldu. efendim.

Dedi. Doktor kalktı, odadan çıktı. Biraz sonra meyus bembeyaz bir çehre ile odaya girdi:

— Nasıl dedim doktor nasıl?

Başını salladı:

Gitti dedi gitti.. Kurtaramadık.. Kurtulsaydı da zaten hayır etmezdi. Zavallı Nazım..

— Bitti —

Orhan Rahmi
İzmir

Anadolu'nun Tarihî Tefrikası

HATUN HAKAN

Tefrika No. 71 — M. AYHAN

Ağlama Sevgilim, Ağlama Kadınım..
Hayatta Biraz Metin Olmak Gerek..

— Vardı, bir vakitler benim de bayrağım vardı. Sonra ondan ayrıldım, kendi başıma bayrak kaldırdım. O gördüğün ve ateşte yakılanlarla daha bazı arkadaşlarım, o bayrağın altında ...şarlardı. Ve ben bir hayduttum.

İran'lı gözlerini açarak sordu:

— Haydut mu, dedin?

— Evet, haydud.. Adım dağlar hanı idi. Ve senin şu kahramanlarından. şu kumandanlarından daha namuslu, daha merd, daha iyi yürekli, daha merhametli bir haydud.. Ben, karşıma kılıçla çıkmıyanlardan hiçbir kimsenin kanına girmedim.. Haydudum amma, Türklük yüreğimden silinmedi. Dağların bile kendilerine mahsus acıları vardır. Benim de çok, hem pek çok tasarlarım var..

İranî, Karaboğa'ya karşı, içinde gizli bir merhametin ürperdiğini duydu.

— Bu adam haydud değil, insanların en iyilerinden!.. Kuteybe denilen o herif, insanlık denince, bu adamın yanına çıkamaz!

Diye mırıldandı ve sordu:

— Buralarını iyice tanır mısın?

— Tanırım. Fakat söyle, sen ne niyettesin, bir daha Arab ordusuna dönmiyecek misin?

— Döneceğim amma, başka türlü.

— Açık söyle, benim aklım öyle dolambaçlı lâkırdıları almaz.

İran'lı başlığının şiridlerini bağlıyordu:

— Ben Türk diyarına geçeceğim. Türklerle beraber, Arablara karşı çarpışacağım.

Karaboğa sustu. Düşünüyordu. İran'lının gözleri samimi idi. Ya kendisi ne yapacaktı. İnsan içine inmemek için verilmiş bir kararı vardı. O insanlardan iğreniyordu ve Asya'nın milyonlarca Türk'ü içinde kendisine yakın, kendisini tanıyan ve seven ancak bir kişi vardı:

Salak!..

Fakat Salak nekadar uzaklardaydı? En aşağısı altı aylık bir yol gitmesi gerekti. Birden bire arkadaşları gözünün önüne geldi. Gözleri karardı ve homurdandı:

— Onların acısını çıkaramıyacakmıyım?..

İranî etrafına baktı:

— Yeğitim, Şafak söküyor. Belkide ormana girerler ve seni bulurlar.. Bir ayak önce buralardan uzaklaşmalıyız.

— Kaçmalıyız, doğru söyliyorsunuz.. Biz iki kişiyiz, onlar ise yüzbinlerce kişi, Fakat nereye gitmeli?..

Karaboğa, hayatında ilk defa başını sokacak bir delik arıyordu., Arkadaş, dost, bayrak ihtiyacını duyuyordu..

birdenbire kararını verdi:

— Davran!.

Dedi ve ileride bir ağacın altında bağlı duran atına yaklaştı, sıçradı.

Biraz sonra her ikiside ormanlığın koytuluğunda kaybolub gittiler.

***

— Gel sevgilim!. Gel, artık yaşayamıyacağım. Dünyanın seması, gözlerimin önünden sıyrılıb gidiyor. Başka âlemler görüyorum.

Siyah sakallı, yanakları çökmüş gözlerinin etrafı sim siyah bir erkek, ilinde, yumuşak yatakların üstünde bitkin, hasta, yarı ölü bir vaziyette sayıklıyordu.

Yatağın ayak ucunda, genç ve güzel bir kadın ağlıyordu.

Yem yeşil bahçenin tâ ötesinden bir tavus kuşunun sesi geliyordu.

Büyük, mermer sarayın koridorlarında herkes baş eğerek yürüyordu. En küçük bir gürültü çıkarmamağa çalışılıyordu.

— Devam edecek —

Akhisar şarbaylığından:

Akhisar şarbaylığının 60 75 lira ücretli elektrik fabrikası direktörlüğü açıktır. Otuzbeş yaşından yukarı olmamak ve askerlikce ilişiği bulunmamak şartile en az İstanbul sanatlar mekteb veyahut ticareti bahriye makine kısmından mezun veyahutta orta derecede tahsil görmüş ve ordu vesair devlet ve özel müessese lerde elektrik ve makina işlerinde çalışmış ve muvaffak olmuş bulunmak ve muhasebe işlerinden anlamak ve diğer kanunî evsafı haiz bulunmak şartile bir işyar alınacağından isteklilerin vesikaları veya örnekleri ile beraber yazı ile Akhisar şarbaylığına baş vurmaları ilân olunur. 2 7 13 — 1949

Akhisar sulh hukuk hakimliğinden:

Akhisarın dere köy ahalisinden olup mukaddema İstanbulda asker iken ölen süleyman köylü mehmedin oğlu 327 doğumlu hüseyinin terekesine vaziye ve septı def ter edilmekte olduğundan kanunu medeninin 553, 560, 561 ve 562 nci maddelerine tevf ikan ve tarihi ilândan itibaren bir ay zarfında müteveffanın borçlu ve alacaklıların mahkemeye bilmüracaa hukukî vaziyetlerini tesbit ettirmeleri aksi takdirde kanunu mezkûrun 569 ncu maddesi hükmünün tatbik olunacağı ilân olunur. 1940

İzmir inhisarlar başmüdürlüğünden:

Alsancak merkez yaprak tütün deposunda mevcud 3505 kilo kullanılmış kalın çul ile 3329 kilo çul ve kanaviça ve 1813 kilo ip parçaları pazarlıkla satılacaktır. İstiyenler bu eşyayı sözü geçen ambarda görebilirler. Açık artımaya girmek istiyenlerin otuz dört liralık teminat paralarile 8 ·7· 935 pazartesi günü saat on beşte İzmir inhisarlar başmüdürlüğünde müteşekkil komisyona gelmeleri. (1898) 26, 29, 2, 5

Tayyare Piyangosu

19 uncu Tertip Biletleri Satılıyor..

Büyük Ikramiye

50000 lira

Mükâfat

20000 lira

Ankara Birası

içiniz.

Çünkü Ankara Birası

Ulusal Bir Fabrikanın Mahsulüdür

Ucuz, Temiz ve Sıhhiğ Bir Gıdadır.

Türkiye'nin hertarafında içilen yalnız (Ankara Birası) dır.

(Ankara Birası) nı heryerden arayınız.

... Acentası

ROYAL NE... ...MPANYASI

...RNUS,, vapuru ... ...la olup 4 temmuz Anvers, Roterdam, Amsterdam ... limanları için yük alacaktır.

"ORESTES,, vapuru 10 temmuzda gelip yükünü boşalttıktan sonra Burgas, Varna ve Köstence limanlarına hareket edecektir.

"ORESTES,, vapuru 13 temmuzdan 18 temmuza kadar Anvers, Roterdam, Amsterdam ve Hamburg limanları için yük alacaktır.

SVENSKA ORİENT LİNİEN

"SMALAND,, motörü 7 temmuzda Hamburg, Copenhage, Dantzig, Gdynia, Goteburg, Oslo ve İskandinavya limanlarına hareket edecektir.

"ROLAND,, motörü 13 temmuzda Roterdam, Hamburg, Copenhagen, Dantzig, Gdynia, Goteburg, Oslo ve İskandinavya limanları için yük alacaktır.

SERVİCE MARİTİM ROUMAİN

Garbi Akdeniz için ayda bir Muntazam Sefer

"PELEŞ,, vapuru 14 temmuzda gelip 15 temmuzda Malta, Marsilya ve Barselon limanları için yük alacaktır.

Yolcu ve yük kabul eder.

NATIONAL NAVIGATION CO. OF GRECCE

İzmir'le Nev-York arasında muntazam sefer

"RİNOS,, vapuru 21 temmuzda İzmir'den (Doğru) Nevyork için yük alaaaktır.

Hamiş: İlânlardaki hareket tarihlerindeki değişikliklerden acente mes'uliyet kabul etmez.

Fazla tafsilât için ikinci Kordonda Tahmil ve Tahliye şirketi binası arkasında Fratelli Sperco acentalığına müracaat edilmesi rica olunur. Telefon: 2004 · 2005 · 2663

İzmir Ithalât Gümrüğü Müdürlüğünden:

Tesbit No.	Kilo Gr.	Cinsi eşya
99	479 00	Demirle mürettep pirinç karyola.

Yukarıda yazılı bir kalem eşya harice götürülmek şartile ve açık arttırma suretile satılacağından alıcıların 15.temmuz.935 günü saat 9 da İzmir ithalât gümrüğü satış komisyonuna müracaatları ilân olunur. 29 2 1818

Manisa vilâyetinden:

1 — Manisa'da kışla önündeki İstiklâl mektebinin kargir boya. helâ ve su tesisatı işleri (4990) lira (92) kuruşluk keşifnamesi üzerinden açık eksiltmiye konulmuştur.

2 — Eksiltme Temmuzun beşinci cuma günü saat onbirde vilâyet daimî encümeninde yapılacaktır.

3 — Keşif ve teferruatı Nafıa başmühendisliğinden parasız olarak alınabilir.

4 — Muvakkat teminat (374) lira (32) kuruştur.

İlân olunur. 1802 20 24 28 2

Menemen Şarbaylığından:

1 — Şarbaylığa ait tenvirat dairesinin bir senelik ihtiyacı olan 10500 kilo mazot binaltıyüz kilo ince makine yağı 150 kilo kalın makine yağı 550 kilo beyaz gaz 20 kilo üstübü 400 adet 220 voltluk 15 mumluk sokak lâmbası 30 adet 40 mumluk 20 adet 75 mumluk tenvirat lâmbası 15 gün müddetle kapalı zarf usulile eksiltmiye konmuştur.

2 — Eksiltme işi 4.7.935 tarihine rastlıyan perşembe günü saat 15 te icra kılınacaktır.

3 — Bu işin muhammen kıymeti 1222 liradır. Muvakkat teminat akçesi yağ kısmı için 82 lâmbalar için 10 liradır.

4 — Şartname şarbaylık dairesinden istenilebilir.

5 — Talib olanların Menemen şarbaylığına müracaat etmeleri ilân olunur. 19 23 27 1

Türkofisten:

Türkofis kadrosuna 14 memur alınacaktır. Kendilerine 120 ilâ 250 lira aylık ücret verilecektir. Verilecek ücretin miktarı imtihanda gösterilecek liyakata göre ilgili komisyonca dereceler üzerine tayin olunacaktır. İmtihan temmuzun 15 inci günü öğleden sonra saat 2 de Ankara türkofis merkezinde, İstanbul ve İzmir şübelerinde aynizamanda yapılacaktır. İmtihana girecek lerin aşağıdaki vasıfları haiz olmaları gerektir.

1 — Türkiye veyahud yabancı memlekellerde orta ve yüksek ekonomi meslek tahsilini bitirmiş olmak.

2 — Bir veya birkaç ecnebi dilini iyi bilmek. Yanlışsız tercüme ve muhabereye muktedir olmak.

3 — Devlet müessese lerinde veyahud tanınmış yerli ve ecnebi iktısadi ve mali teşekküllerde çalışmış ve muvaffak olmuş bulunmak.

4 — Yaşı 45 den fazla olmamak.

5 — Talepname ve vesikalarının fotografile birlikte imtihan gününden üç gün evveline kadar Türkofis merkezine ve İstanbul ve İzmir şubelerine verilmiş olmak.

6 — İmtihan neticesinde kazanılacak numaralar arasında alınacak rausenyimanlar ayrıca gözönünde tutulacaktır.

İsteklilerin müracaatları ilân olunur. 1948

İzmir Liman Işleri Alım Satım Komisyonundan:

1936 Yılı temmuz ayının sonuna değin İzmir limanına gelecek kereste, azman travers yüklü vapur ve yüz rüsum tonilâtosuna değin motörlü ve yelkenli gemilerin yüz tondan fazla getirecekleri kerestelerle yüz tondan az ve idareye çıkartacakları kerestelerin boşaltma işi metremikâp hesabile açık eksiltmiye konulmuştur.

Açık eksiltme 15 temmuz 935 pazartesi günü saat 15 de yapılacaktır. Eksiltmeğe girmek için 450 lira depozito parası veya bu kadarlık banka mektubu vermek şarttır.

Şartnameyi görmek istiyenler komisyona başvurmalıdır. 1459

...ansa V...
De...niye Baş...
...kere-

DEUTSCHE L...

" VVİNFRİED ... temmuzda beklen... muza kadar Anvers, Hamburg ve Breme... yük alacaktır.

JOHNSTON VVARREN LİNES LTD. — LİVERPUL

" DROMORE „ vapuru 14 temmuzda bekleniyor. Anvers ve Liverpol'dan yük çıkardıktan sonra Burgas, Varna, Köstence, Galaç ve Braila için yük alacaktır.

SERVİCE DİRECT DANUBİEN TUNA HATTI

"DUNA,, vapuru 4 temmuzda bekleniyor. Budapeşte, Bratislav ve Viyana için yük alacaktır.

Olivier ve Şürekâsı Limited Vapur Acentası

Cendeli Han, Birinci Kordon Tel. 2443

The Ellerman Lines Ltd.

"THURSO,, vapuru 25 haziranda Hull Anvers ve Londra'dan gelip tahliyede bulunacak ve aynı zamanda Londra ve Hull için yük alacaktır.

"RUMELİAN,, vapuru haziran sonunda Liverpool ve Svvansea'dan beklenmektedir.

Not: Vurut tarihleri ve vapurların isimleri üzerine degişikliklerden mes'uliyet kabul edilmez.

Uşak iflâs memurluğundan:

Uşakta Esnaf şirketine olan borcundan dolayı Uşak asliye hukuk mahkemesinin 21.6.935 tarihli kararile Uşak şayak fabrikası Türk anonim şirketinin iflâsına karar verilmiştir: İcra ve iflâs kanununun 219 uncu M. Mucibince:

1 — Mezkûr şirkette alacaklı olanların ve istihkak iddiasında bulunanların alacak ve haklarını bir ay içinde dairemize müracaatla kaydettirmeleri ve mevcut vesaik asıl veya suretlerini tevdi eylemeleri.

2 — Hilâfına hareket cezai mes'uliyeti müstelzim olmak üzere müflisin borçlusu bulunanların gene bir ay içinde kendilerini ve borçlarını bildirmeleri.

3 — Müflis şirketin mallarını her ne sıfatla olursa olsun ellerinde bulunduranların o mallar üzerindeki hakları mahfuz kalmak şartile bunları gene bir ay içinde dairemize tevdi etmeleri ve etmezlerse makbul mezaretleri bulunmadıkça cezai mes'uliyete uğrıyacakları ve rüçhan haklarından mahrum kalacakları.

4 — Alacaklıların ilk içtiması 4.7.935 Perşembe günü saat 14 de Uşak'ta şayak fabrikası müdürlük odasında yapılacaktır. Alacaklıların ilk içtimaa gelmeleri ve müflis şirketin eski mümessilleri ile müşterek borçlu olanların ve kefillerinin ve borcu tekeffül eden sair kimselerin toplanmada bulunmağa hakları olduğu ilân olunur. 1950

Kitabınıza Güzel Bir Cilt Yaptırmak Isterseniz

Yeni kavaflar çarşısı 34 numarada

ALI RIZA

Mücellithanesine uğrayınız

lın'da (ANADOLU)

yeti

hiye

adan:

abasının (60) k bir alan üzer ve müstakbel ve haritası ile su t tesisatına hâdim projesi aşağıda yazılı şartlar dairesinde yirmi gün müddetle ve kapalı zarf usulile eksiltmeye konulmuştur. İsteklilerin ihale günü olan 10 temmuz 1935 çarşamba gününe kadar Kadıköy nahiyesi belediye encümenine müracaatları ilân olunur.

Şartname

Madde 1 — Kasabanın müstakbel şehir haritası 2290 sayılı yapı ve yollar kanununun 1-4 üncü maddelerinde yazılı şartlar dairesinde 1 : 500 ve 1 : 2000 mikyasında ve ayrıca 1 : 1000 mikyasında tesviye münhanili ve asılları müşamma üzerine olmak ve bunların her birerlerinden ayrıca üçer adet kopya verilmek şarttır. Yapılacaktır.

Madde 2 — Haritada kasabanin halihazır vaziyeti gösterilmekle beraber müstakbel şekil, belediye ve yollar kanununun hükümlerine uygun olarak kırmızı çizgi ile gösterilecektir.

Madde 3 — Su projesine ait harita ve mikyasları şunlardır.

A — Su membaları kasabaya çok uzak bulunduğundan suyun takriben kasabaya dört kilometre mesafede bulunan yerden alınması ve bu şeklin projede gösterilmesi lâzımdır.

B — Kasaba dahili taksimlerine gelecek nesiller haritada 1 : 5000

C — Maktı tulânî haritası 1 : 500 tul ve 1 : 500 irtifa mikyasında

D — Kasaba ana hatlarının pyojemetrik haritası 1 : 500 ve 1 : 500 mikyasında

E — Su depo haritası 1: 100 mikyasında filitre tesisatı tekail teferruatının plan ve maktaları 1 : 100 mikyasında

F — Su hazinesi içindeki vana odası haritası 1 : 20 mikyasında olacaktır.

Madde 4 — Bunlar hakkında bir mutaleâtı fenniye raporu ve bir fennî inşaat şartnamesi tanzim edilecektir.

Madde 5 — Su tesisatı haritası üzerinde umumî çeşme ve yangın musluğu ve tevzi şebekeleri ve tahliye ve anaları ve hava menfezleri yeşil renkte gösterilecektir.

Madde 6 — Bu her iki iş bir müteahhide verilecek ve müteahhidin diplomalı bir mühendis olması ve ihtisas sahibi olduğunun vesika ile isbat etmesi lâzımdır. „Yabancı tebaasından olanların on senedenberi Türkiye'de mukim olması şarttır.

Madde 7 — Bu her iki iş ihaleden itibaren en geç bir ay içinde ikmal edilecektir.

Madde 8 — Müteahhit ihaleden itibaren azami altı ay içinde işe başlıyacaktır, gerek mübaşerette ve gerek ikmal hususunda verilen müddetlerden fevkalâde sebepler müstesna olmak üzere geçirilecek günler için müteahhit Belediyeye haftada elli lira tazminat vermeğe mecbur olacaktır.

Madde 9 — İhale bedelinin yüzde yirmisi işe başladığında verilecek mütebaki yüzde sekseni de belediyece verilecek mektub üzerine verilmek şartile Türkiye ziraat bankası Sarayköy sandığına müteahhid namına yatırılacaktır. İşbu paranın müteahhide verilmesi de nısfı harita ve projenin belediyeye tesliminde ve nısf değerinin de bunların ait olddğu vekâlet ve imar müdürlüğünce tasdik ve ifadesinde verilecektir.

Madde 10 — Yapılan harita ve projeler vekâletçe muvafık görülmediği takdirde ıslâhı mecburidir. Islâh edemediği takdirde aldığı paraların iadesi için banka mektubu verilecektir.

Madde 11 — Talipler teminat akçalarile teklif mektublarını ihale günü olan 10.7.935 gününden evvel kadıköy belediye encümenine vermeleri lâzımdır.

Madde 12 — Teminat miktarı (180) yüz seksen lira veya bu kiymette banka mektubudur. Kat'i teminat ihale bedelinin yüzde 15 idir.

Madde 13 — Müteahhit ile belediye arasında çıkacak idari ve fennî ihtilâflarda 2290 sayılı kanunun üçüncü maddesinin son fıkrası mucibince dahiliye vekâleti hakemdir.

Madde 14 — Teklifler muvafık görüldüğü takdirde 10.7.935 günü saat 15 te ihale edilecek, görülmediği takdirde 2490 sayılı artırma ve eksiltme kanunu ahkâmına göre hareket olunacaktır.

Madde 15 — Bu şartlar dairesinde müteahhit ile belediye arasında mukavele tanzim edilecek ve mukavele masrafı müteahhide ait olacaktır.

26 29 2 5 1890

Emlâk ve Eytam Bankasından:

İZMİR

Esas no.	Mevkii	Yeni	Eski	Cinsi	Depozitosu
c. 1	gaziler mahallesi kemer sokak	45,45 1		ev, dükkân	400
c. 3	küçük tuhafiyeciler çarşısı 13 no. adada	12	46	dükkân	100
c. 4	" " " " " "	11	45	"	100
c. 5	ikinci süleymaniye mah. bakkı b. so.	6		ev	200
c. 6	karşıyaka alaybey mah. hayal sokağı	10	4	"	300
c. 7	küçük tuhafiyeciler çarşısı 13 no. ada	18		dükkân	100
c. 9	ikinci süleymaniye mah. ruhîbaba so. "sırrı bey so.„	3 5	2 4	ev	700
c. 10	hasan hoca mahallesi büyük tuhafiyeciler so. 8 no. adada	82		mağaza	300
c. 11	küçük tuhafiyeciler çarşısı 13 no. adada	6		dükkân	100
c. 12	karşıyaka alaybey mah. han "günaydın sokağı„	19	21	ev	300
c. 16	mahmudiye mah. kireçlikaya sokak	6		ev	160
c. 17	" " " "	8		ev	160
c. 18	" " " "	10		ev	160
c. 20	hasan hoca mah. küçük tuhafiyeciler çar. 13 no. adada	20		dükkân	100
c. 22	karşıyaka bostanlı köyü	40		ev	300
c. 24	ikinci süleymaniye mah. kâmilpaşa cad.	148	138	ev	140
c. 25	ikinci süleymaniye mah. 3 üncü nezaket so	2,4,6,24	24-1	24 2 üç ev	360
c. 36	büyük tuhafiyeciler çarşısı 8 no. adada	43 43 1		dükkân	200
c. 40	üçüncü karataş mah. halil rifatpaşa cad.	233,235		ev	400
c. 41	ikinci süleymaniye mah. hüseyin ef. so.	12	12	ev	360
c. 47	balıkpazarı mah, memduhiye cad. büyük tuhafiyeciler 8 no. adada	105		mağaza	300
c. 48	balıkpazarı mah. memduhiye caddesi büyük tuhafiyeciler 8 no. adada	67		mağaza	200
c. 49	" " " " " "	68		"	200
c. 50	hamdiye mah. tirekapısı sokağı	54	40 42	ev	240
c. 53	memduhiye mah. küçük tuhafiyeciler çar. 13 no. adada	42,27	61	dükkân	60
c. 63	Ahmed ağa mah. yemiş çarşısı sağır sokak	23,24	25	mağaza	500
c. 72	kestelli mah. başdurak ikinci kestelli çıkmazı	101	91-1	ev	500
c. 72 1	" " " " " "	77	75	ev	300
c. 73	karşıyaka alaybey mah. han günaydın sokağı	23,23 1		iki ev	600
c. 77	karşıyaka osmanzade mah. reşadiye sokağı	21	25	ev	520
c. 79	mahmudiye mah. küçük tuhafiyeciler çarşısı	51		mağaza	100
c. 82	mahmudiye mah. eski balıkpazarı so. b. tuhafiyeciler çar.	37		mağaza	400
c. 83	kestelli mah. başdurak ikinci kestelli çıkmazı	99 79	97 77	ev, ahır	1100
c. 84	Akdeniz mah. b. tuhafiyeciler çar. gazi bulvarı	9		mağaza	790
c. 85	" " " " "	4,1 4		"	800
c. 86	ahmed ağa mah. yemiş çarşısı	3	5	"	600
c. 87	" " meyvater gümrüğü so.	36	16	"	240
c. 89	kadriye mah. aşureci sokağı	5		ev	70
c. 90	hacı mahmud mah. hacı mahmud so.	57	42	ev	900
c. 91	akdeniz mah. b. tuhafiyeciler çar.	90		mağaza	240
c. 91 1	" " " "	91		"	240
c. 92	dördüncü süleymaniye mah. hacı mevlûd çukuru so.	14		ev	160
c. 93	akdeniz mahallesi büyük tuhafiyeciler çarşısı	81		mağaza	300
c. 94	selimiye mah. nuri b. sokağı	19	23	ev	200
c. 95	büyük tuhafiyeciler çarşısı 8 no. ada	111		iki mağaza	600
c. 96	reşadiye mah. tramvay caddesi	1021	985	ev	900

MANİSA

c. 14	manisa çaprazıkebir "zafer„ mahallesi balıkpazarı cad.	121,121.1	ev, dükkân	500
c. 15	« alaybey mah. hendek kahve s. fırın sokak.	12	ev	500
c. 27	« " " tramvay cad. hüsrev ağa camii karşısı	56	ev	500
c. 29	" saray mah. üzüm pazarı	5	mağaza	400
c. 32	" " " belediye sokak	57	ev	800
c. 33	" " " uzunyol caddesi	38,38.1	ev ve dükkân	1000
c. 46	" yarhasanlar mah. karamızrak sokağı	25,25,1	ev ve "	300
c. 59	" mimar sinan mah. hastane caddesi	2	ev	800
c. 59,1	" " " " " "	2,1	ev	800
c. 60	« saray mah. lise sokağı	29	ev	800
c. 60,1	" " " " "	31	ev	800
ç. 60,2	" deveciyan mah. saraçhane kurşunlu mekteb sokağı	4	dükkân	300
c. 60,3	" " " « " " "	6	"	400
c. 60,4	" " " " " " "	8	"	300
c. 69	" ismetpaşa mah. çay ferah sokağı	7	ev	600
c. 70	" alaybey mah. hendek kahve sokağı	21	ev	240
c. 71	" saray mah. banka sokağı	8,10	ev	400
c. 78	" hüsrev aga mah. hamam sokağı	8	ev	400

AYDIN

c. 23	Aydın hisar mahallesi	belediyenin 142 nu. lı adasının 838 ve 839 nu. lı arsası üzerinde yapılmış ev.	700
c. 35	" balcılar mah.	belediyenin 240 adasının 4437.1 numaralı arsası üzerine yapılmış ev.	300
c. 97	" kurtuluş mah. gazi bulvarı üzerinde.	158 nu. lı adada 236 taj numaralı ev.	200
c. 98	" hasan ef. mah. gazi bulvarı üzerinde.	89 taj numaralı ev	200
c. 99	" ramazan paşa mah. mimar sinan sokağı.	77 numaralı dükkân	180
c. 100	" mesudiye mah.	belediyenin 237 numaralı adasında ev.	100

KASABA

c. 38	Turgutlu kasabası yenice mahallesi eski kilise yeni cumuriyet caddesi.	94,94.A taj numaralı ev		500

Yukarıda izahatı yazılı emlâk ihale bedelinin dörtte biri peşin ve gerisi üç senelik taksitte ödenmek ve yüzde 9 1 2 faize tâbi olmak şartile satılmak üzere açık artırmıya konulmuştur.

İhale 11.7.935 perşembe günü saat onda yapılacaktır. İstekli olanların hizalarında yazılı pey akçelerini veznemize yatırarak artırmasına girmeleri lâzımdır. 26 2 9 1884

Esas No	Yeri	Sayısı Eski	Sayısı Yeni	Cinsi	Pey akçesi
277	Karşıyaka bariy hafız efendi sokak		3	ev	140
278	" "		3,1	ev	40
409	Karataş duygu sok	6	6	ev	120
526	Karşıyaka dom ma aydın sokağı.	7	9	540 mm. arsa	110
552	" osmanzade mah mi bey sokak.	2	6	208 " "	45
573	" " ikinci aydı	19	18	843 " "	130
575	" " reşadiye	58	60	930 " "	200
576	" " " "	6	36	877,50 " "	180
577	" " " "	9	31,2	1257 " "	200
583	Karataş islâhane caddesi		111	ev	300
641	3 üncü sultaniye mah. yu nus ikinci çıkmazı.		18	arsa	16
645	Dolaplıkuyu mah. dolaplıkuyu caddesi.		127	ev	60
646	" " ismail ef. s.		16,1	53 m.m. arsa	7
647	" " dolaplıkuyu		62	evin 8,16 sehmi	60
648	Memduhiye mah. mum cu zade sokağı.	12	128	ev	160
686	Mecidiye mah. molla sa met sokağı.	16	22	evin 28,128 hisse	7
747	İkinci süleymaniye mah. kâmilpaşa cad.		20	ev	40
783	Salhane duygu sokağı		3	arsa	10
820	Güzelyurd mah. aziz ler sokağı.	32.30.3 30.4	3.40	ev, dükkân ve avlunun yarı hissesi.	400
846	Birinci karataş postacı ali rıza sokağı.		9	evin 80,35 "	80
858	Burnava yıkık minare s.	24		ev, bahçesinin 9,48 hissesi.	60
859	Burnava hamitli yolu			içinde kuyusu bulu nan 16335 m.m. tarla.	150
868	Orhaniye mah. kâmil ef. s.	7	1	ev	200
878	İstiklâl mah. gündüz çıkmazı	27	23	ev	120
892	Karşıyaka osmanzade ma hallesi reşadiye caddesi.	39	31	5075 m.m. arsa	610
946	İkinci karataş mimar sinan s.		38,38 1	evin 6,24 sehmi	100
963	Burnava balıkçıbaşı çiftliği			bir hektar 8380 m.m. tarla.	200
972	Salhane mangaltepe s.	26	26	arsa	65
986	Tuzcu mah. molla s.	16	38	evin yarı hissesi	60
1002	Selimiye mah. karataş tramvay caddesi.	184 184,1	210	" 27,1728 "	12
1004	Birinci karataş postacı ali rıza.	25	29	evin 392,1341 "	22
1005	Karataş irfan sokağı	4	4	ev	200
1010	Kasaphızır mah. şeritçiler çarşısı.	10,12	6	dükkân	400

Mevkı ve numaraları yukarıda yazılı emlâkın sekiz senelik taksitle satışları 13,7,935 cumartesi günü saat onda ihale edilmek üzere açık artırmıya konulmuştur. İstekli olanların hizalarında yazılı pey akçelerini veznemize yatırarak artırmasına girmeleri lâzımdır. 26 2 10 1871

Denizli Vilâyeti Daimî Encümeninden:

Denizli Memleket hastanesi Rontken şubesi için kodak Safeti markalı muhtelif eb'adda 130 düzüne filimle gene ayni markadan yirmisi birinci, yirmisi de ikinci olmak üzere 40 kutu banyo satın alınmak için muhammen bedeli olan 1056 lira üzerinden 10.7.935 Çarşamba gününe kadar açık eksiltmiye konulmuştur. Şartnamesi İstanbul, İzmir ve Denizli Sıhhat müdüriyetlerine gönderilmiştir. İstekli olanların tekliflerini ihale gününden evel Denizli valiliğine göndermeleri bildirilir. 29 2 5 8 19 7

Izmir Defterdarlığından:

İssisinin vergi borcundan ötürü ve tahsili emval kanunu yasasına göre haczedilen Kemer caddesinde kâin 131 sayılı dükkân tarihi ilândan itibaren 21 gün müddetle müzayedeye çıkarıldığından almak ve pey sürmek istiyenlerin defterdarlık tahsilât kalemine gelmeleri. 1806 20 24 28 2

Izmir Memleket Hastanesi Hastabibliğinden:

1 — İzmir Memleket ve Eşrefpaşa hastanelerinin bir senelik ihtiyacını karşılıyacak olan muhtelif ilâçların 4,6,935 gününden 4,7,935 gününe kadar 15 gün müddetle ve kapalı zarf usulile eksiltmiye çıkarılmıştır. Bunların bedeli muhammeni 12678 liradan ibarettir.

2 — Şeraiti münakasayı görmek istiyenler Memleket hastanesi başhekimliğine müracaatları.

3 — Münakasaya istekli olanların bedeli muhammenin yüzde yedi buçuk nisbetinde depozito akçesini muteber ve milli banka makbuzu veya mektubu ibraz etmiye mecburdur.

4 — İsteklilerden iştirak edecekler bir zarf içinde teminat mektubu veya makbuzu bir zarf içinde de teklifnamesini ve iki zarfın da bir zarf içine konularak yine mühürlenerek zarfın üzerinde hangi iş için münakasaya iştirak edeceğinin ve açık adresi ve isminin de yazılı

5 — 1760 bedeli muhammenli gazbezi ve 362 lira bedelmuhammenli katkût 7740 kilo toz şeker bunlar da 5 gün müddetle açık eksiltmiye konulmuştur. İstekliler her iki iş için ihale günü olan 4,7,935 gününe kadar cuma yan perşembe günü saat 9 dan 12 ye kadar İzmir vilâyeti daimî encümenine gelmeleri.

22 25 28 2 1846