Yirmidördüncü Yıl
No. 6166

Perşembe
21

MART 1935

# ANADOLU

İzmir'de hergün sabahları çıkar siyasal gazetedir.

Telefon: 2776

## 3 Devlet Nazırları Paris'te Toplanarak Alman Işini Konuşacak. Müşterek Protesto Yollamaları Muhtemeldir.

# Almanya'da Hava Manevraları..

## Bakalım Sonu Ne Olacak?

Avrupa'nın bugünkü siyasal durumu, büyük savaş başlangıcından biraz önceki günleri andırıyor. 1914 ve 1935 yıllarının bu benzerliği, acunu yeni baştan korkuya düşürdü. Şimdi eksik olan, yalnız silâh sesleridir.

Büyük savaş başlıyalı ve biteli 21 yıl oldu. Savaş sonu acunu, o günden bugüne dek, durmadan silâhlandı. Konferanslar, komisyonlar bu gidişin önüne geçemediler. Kimsenin kimseye güveni, inanı olmadıktan sonra kim kimi dinler? Bundan ötürüdür ki, bütün uluslar birbirlerine bakarak tepeden tırnağa kadar silâhlandılar.

Almanya da boş durmadı. O da gizliden gizliye silâhlandı. Ancak Almanya için ortada bir engel vardı: Versay andlaşması.. Bu andlaşma, Almanya'yı, ordulaşma yönünden kıskıvrak bağlamıştı. Silâh altına asker çağıramıyordu. Avrupa uluşları silâhlanma lâfı ettikçe, Almanya, hiçolmazsa beraberlik istiyordu. Buna yanaşan olmadığı içindir ki, Hitler Almanya'sı, uluslararası kurumundan çekilib gitti ve en sonunda, Versay andlaşmasının askerlikle ilişiği olan maddelerini tanımadığını bildirdi.

Bu tanımamazlığın, daha doğrusu, Almanya'nın Versay andlaşmasını yırtmış olmasının neler doğurabileceği şimdiden kestirilemez. Bununla beraber, bu son durumun andlaşmayı imzalıyan uluşları kızdırıb yeni bir savaşa yol açacağı da pek umulmuyor, Çünkü: Hiçbir uluş savaş "Mes'uliyetini,, yüklenmek istemiyor ve bundan korkuyor. O halde ne olacak? Yırtılmış olan bir andlaşma Almanya'ya yeniden mi tanıttırılacak? Bu da olacak bir iş görünmüyor.

Avrupa'nın bugünkü karışık siyasal durumunun acunu düzelteceğini umanlar da var. Büyük savaştan bugüne kadar olub bitenleri şöyle bir düşünürsek, bugünkü karışıklığı doğuran sebebler daha iyi anlaşılır. Biliyoruz ki, Avrupa uluşları birbirlerine güvenemiyorlar. Bu güvençsizliğin sonu silâhlanmıya kadar dayandı. Genel ökonomik sıkıntının da, silâhlanma yarışından ileri geldiği sık sık ortaya atıldı. Bir zincirin halkaları gibi birbirine bağlı olan bu işleri derleyib toparladıktan sonra şöyle bir sonunca varılabilir:

Acun barışını korumak, adam oğullarını genliğe ulaştırmak için, herşeyden önce uluslar arasında güven yaratmak gerektir. Bu da, büyük savaşın alana koyduğu haksızlıkları ortadan kaldırmakla başarılabilir.

Böyle düşünenler, Almanyadaki son durumun, uluşları amaca vardıracağını umuyorlar ve yıllardanberi birtürlü el dokundurulamıyan çıbanın şimdi de deşilmiş olduğunu söylüyorlar. Görülüyor ki, Versay andlaşmasının yırtılmasından bir savaş doğacağını umanlar olduğu gibi, bundan acun hesabına sevinenler, deşilen çıbandan iyilikler bekliyenler de var.

İngiliz Bakanı Berlin'e gidiyor. Ne olacaksa şu dört beş gün içinde olacak ve herşey daha açık anlaşılacaktır.

Bekleyiniz. Bakalım sonu ne olacak?

**

### Berlin Karanlıkta.. Manevra Çok Iyi Geçti

# Alman'lar, Şimdi Artık Müsavi Vaziyetteyiz, Konuşabiliriz. Diyorlar.

## Alman Tayyareleri Ingiltere'ye Faik Değilmiş. Hariciye Nazırı Pazar Günü Berlin'dedir.

Hitler ve askerleri

**Bay Göbels'in yeni bir yazısı:**

Berlin 19 (A.A) — Propaganda nazırı Bay Göbels "Mantıkî vuzuh„ namile neşretmiş olduğu bir makalede bilhassa diyor ki:

— Alman efkârı umumiyesi Almanya'da mecburî askerlik hizmetinin yeniden tesis edilmesinin ecnebi payıtahtlarında hâsıl etmiş olduğu aksülâmelden pek ziyade hayrete düşmüştür.

Bay Göbels resmî, ecnebi mahafilin Almanya'nın teslihatı hakkında vuzuh ve sarahat istemiş ve Almanya'nın projelerini açıkça izah etmesi lâzım geldiğini ileri sürmüş olduğunu beyandan sonra Almanya'nın maksatlarını halisane ve açıkça izah etmesinin Avrupa'nın vaziyetini mantıkî ve feyizli bir surette tetkik için lâzım bir sükûn âmili teşkil etmekte olduğunu ilâve eylemektedir.

Avrupa'nın sükûnunu ihlâl eden müsellâh Almanya değil, silâhlarından tecrit edilmiş olan Almanya'dır. Mecburî askerlik hizmetinin yeniden tesis edilmesi cihan siyasetinin büyük mes'elelerini semereli bir surette müzakere için zarurî olan müvazeneyi vücuda getirmektedir. Almanya gerek kendisi için ve gerek diğer milletler için lâzım olan sulhu temin için teşriki mesaiyi arzu etmektedir.

Londra 19 (A.A) — Fransa büyük elçisi öğleden sonra Sir Con Saymon ile tekrar görüşmüştür. Sir Saymon İtalya büyük elçisini de kabul etmiştir. Sovyetler birliği büyük elçisi de bay Mak Donald ile görüşmüştür.

**Almanların fikri:**

Berlin 19 (A.A) — Alman istihbarat bürosundan:

İngiliz notası ile Alman cevabı hakkında mütalea yürüten gazeteler Almanya'nın İngiliz bakanlarile müzakerelere istiyerek girişeceklerini yazmaktadır.

Müttefikler silâhları bırakma üzerindeki taahhütleri ihlâl ettiklerinden Almanya bundan icabeden neticeleri istihraç etmiştir. Şimdi vaziyet sarihtir. Büyük devletler hukuk müsavatı dairesinde müzakerelere girişeceklerdir.

Volkişer Beobahter, Almanya'nın hareketi üzerinde yapılacak müzakerelerin ve diplomasi gayretlerin boşuna sarfedilmiş olacağını yazıyor. Çünkü bu hareket Avrupa'nın sulha kavuşması için yapılacak müzakereler için lâzım iptidaî vaziyetleri tesbit etmiştir.

Berliner Tageblat gazetesine

— Sonu 6 ıncı yüzde —

## Atatürk Iran Şahını Tebrik Etti..

Ankara 19 (A.A) — İran Şahı Rıza Şah Pehlevi'nin doğum yıldönümü münasebetile Kamâl Atatürk ile Şah Hazretleri arasında çekilen telyazıları şunlardır:

Âlâ Hazreti hümayun Şehinşahı Rıza Şah Pehlevi
(Tahran)

Zatışehinşahilerinin doğum günlerinin yıldönümü münasebetile samimî tebrikât ve hissiyatı biraderanemi ve şahsî saadetlerile dost İran milletinin refahı hakkında beslediğim halisane temenniyatı arzederim.

Kamâl Atatürk

Kamâl Atatürk Hazretleri
Türkiye Reisicümhuru
(Ankara)

Doğum günüm münasebetile gerek benim ve gerek İran milleti hakkında vaki tebriklerden ve gösterilen kardeşlik duygularından dolayı Zatıdevletlerine yürekten gelen samimiyetle teşekürler eder ve şahsî selâmet ve saadetlerile dost Türk milletinin terakki ve tealisini dilerim.

Riza Şah Pehlevi

# Vergi Kanunlarında Yapılacak Değişiklikler.

## Buhran, Kazanç, Müvazene ve Dahilî Istihlâk Vergileri Nasıl Alınacak? Kamutaya Proje Verilecek.

Ankara — Maliye Bakanlığı, vergi kanunlarında yapılması Kamutaya teklif edilecek değişiklikler etrafında, çalışmalarına devam etmektedir. Bakanlık

Maliye Bakanı Bay Fuad Ağralı

buhran zammı, kazanç, müvazene, dahilî istihlâk, hayvanlar vergileri üzerinde bir müddetdenberi devam eden tedkiklerini bitirmek üzeredir. Bakanlık, vergi kanunlarında yapılacak değişikliklerde tahakkuk ve tahsil işlerinde mükellef lere kolaylık gösterecek hükümler temini lüzumuna ehemmiyet vermektedir. Vergi kanunlarımızda yapılması mukarrer değişiklikler şöyle hulâsa olunabilir.

1 — Hayvanlar vergisi; bir yaşını bitirmemiş kuzu, oğlakların kır zamanında yaşını bitirmiş olub olmadığı memleketin hertarafında birçok ihtilâflar ve müsavatsızlıklara mahal veriyordu. Hükûmet bu vaziyete bir nihayet vermek maksadile kanundaki bir yaşını bitirmemiş kuzu ve oğlaklara aid hükmün tadilini Kamutaydan istiyecektir.

2 — Buhran zammı kanunu, mümessilleri vergi veren bazı müstesnalar vergiye tâbi tutulacaktır.

3 — Kazanç vergisi, beyanname ve karine usulleri tadil ve ıslâh edilecek ve idamesine artık ihtiyaç kalmıyan bazı muafiyetler kaldırılacak, şim-

— Sonu 4 ncü yüzde —

**Son Dakika: Italya, Avusturyanın Istiklâlini Koruyacağını Avusturyaya Bildirdi**

Köycülük Hareketleri:

# ödemiş Köy Sergileri Çok Zengin Eserlerdir.

## Türk Köylüsü, Rejimin Dileğine, Yürüyüşüne Uymuştur.

Ödemiş muallimleri Yeniceköy sergisinde.

Ödemiş (Hususî) — Ödemiş köyleri dün tarihî bir gün yaşamışlardır. Kazamızın Yenice köy, Adagüme, Kaymakçı, Beydağı, Kiraz köylerinde öğleden önce, tam saat onda yerli ürünler köylüler sergisi açılmıştır.

kazamız ziraat memuru Bay Adil halkı yerli ürünler üzerinde değerli sözlerile aydınlatmışlardır. Sergide türlü yerli ürünleri, yerli hayvanları teşhir edilmişti.

Yeniceköyü sergisi yurdumuzun zenginliğini parlak ürün-

Adagüme sergisinden iki intiba.

1 — Yeniceköy sergisi:

Sergiye tam 30 köy iştirak etmiştir. Yenice köyünün evleri bayraklarla süslenmiş, köye girerken, ilk ağıza bir tak yapılmıştır. Gerek tak, gerek menkûtaş meydanlığı çok ince bir zevkle işlenmiş, süslenmişti: Yaşasın cümhuriyet, Türk inkılâbı dinlenmiyen bir irade zabtedilmiyen bir heyecan; yetişilmiyen bir sür'attir.

Vecizeleri herkesin duyu ve inanışlarını ifade etmekte idi. Ödemiş'liler çevre köyleri Yenice köyüne akın ediyorlardı. Saat tam onda Ödemiş buduevinin bando takımı İstiklâl marşını çaldı. Ondan sonra çevre köy kâtibi Bay Ömer, manalı ve duyulu bir söylev söyledi. Serginin açılışının mana ve ereğini açık bir dille anlattı, alkışlandı. Bunu Üzümlü köyü namına bir köylü çocuğunun (Atatürk) şiiri takibetti. Merasimde başta kazamızın çok sevilen kaymakamı B. H. Ş. Seçkin, Çanakkale saylavı B. M. Bengisu. jandarma kumandanı B. İlyas, bütün Ödemiş muallimleri hazır bulunmuşlardır. Oradan bando ile asıl serginin teşhir mahalli olan mektebe gidildi. Sergi kapısı kaymakam B. H. Ş. Seçkin tarafından açıldı. Bu münasebetle

lerile acuna baykıran bir hareket ti. Sergi alanı bir arı kovanı gibi kaynıyordu.

2 -- Adagüme sergisi:

Adagüme, Ödemiş'in güzeyinde, Güme dağlarının yeşil eteklerinde, 2000 nüfuslu, çok zengin, güzel, temiz, örnek köylerimizden biridir. Köyün okuma odası, kooperatifi, spor odası, itfaiye kurumu, radyo ile mücehhez gazinosu, parkı, spor sahası, hamamı, genel [00] yerleri, iki yanı ağaçlı düzenli sokakları, yolları, güzel çeşmeleri, 200 yavrulu, 4 muallimli yeni bir mektebi, çocuklara mahsus oyun ve jimnastik yerleri var. Vali General Kâzım Dirik, Ödemiş kaymakamı B. H. Ş. Seçkin ve Tire kaymakamı B. Gafur Soylu olduğu halde Adagüme'ye girdik. Adagüme sergisinin düzen ve zenginliği daha ilk bakımda gözleri kamaştırıyordu. Sergiye onbeş köy iştirak etmiştir. Sergi 14 paviyona ayrılmıştı. Bunlar içerisinde Atatürk büstüyle işlenmiş olan inkılâb paviyonu müstesna bir varlıkla göze çarpmakta idi. Bilhassa köylü kadınlarının ince elişleri, çok beğenilmekte idi. Sergi bütün yerli ürünlerini parlak örneklerile teşhir etmişti. Vali Gene-

— Sonu 6 ıncı yüzde —

# Telyazı duyumları

# Avrupa Vaziyeti Karışıktır

## Italya, Avusturya'nın Istiklâlini Koruyacağını Avusturya'ya Bildirdi

### Fransız'lar Sovyet Rusya Ile Birleşmeğe Karar Verdi

İstanbul, 20 (Hususî) — Avrupa'dan gelen telgraflar, Avrupa siyasî vaziyetinin çok karışık olduğunu açıktan açığa göstermektedir. Almanların silâhlanmasına karşı Fransızlar, Sovyet Rusya ile birleşmeğe karar vermiştir. Bundan başka Fransız, İngiliz, İtalyan nazırları yakında Pariste toplanarak Almanya'nın silâhlanmasına ve Versay muahedesinin ihlâline âid hususatı konuşacaklardır. Bu nazırlar toplantısından sonra Almanya'ya müşterek bir protesto notası göndermesi kuvvetle muhtemeldir. İtalyanlar, şiddet taraftarıdır. İtalya hükûmeti, bütün kuvvetile Avusturya'nın istiklâlini muhafazaya çalışacağını Avusturya hükûmetine bildirmiştir.

# 1914 ve şimdiki vaziyet

## Çorçil Diyor ki: "Mühim Bir Tehlike Devresine Girdik. Vaziyet Fenadır."

Londra, 20 (A.A) — Bay Çorçil avam kamarasındaki beyanatında hava programının İngiltere'nin müdafaası için gayri kâfi olduğunu söyledikten sonra demiştir ki:

— Çok vahim bir tehlike devresine girdik. Bir harp manzarasile karşılaşmış değiliz. Fakat 1918 de biten harbın tekrarı imkânına çok benziyen bir şeyle karşılaştık. Bunun önüne geçilebileceğini ümit ediyorum. Fakat vaziyet 1914 dekinden daha çok fenadır ve kontrol edilmemesi imkânı da vardır. Tayyareciliğin inkişafı üzerine en tehlikede bir millet olduk.

B. Çorçil sözlerini dünyanın en büyük tayyare kuvvetlerine müsavi bir tayyare kuvveti istiyerek bitirmiştir.

Londra, 20 (A.A) — B. Duffkoer kentteki Maidstone'de irat ettiği bir nutukta ezcümle demiştir ki:

— Avrupa vaziyeti 1914 tenberi her zamankinden daha tehlikelidir. Bununla beraber nevmit olmak için hiçbir sebeb yoktur. Son hâdiseler hiçbir şeyi değiştirmemiş ve fakat sadece vaziyeti aydınlatmıştı. Sulh istiyen 4 büyük memleket İngiltere Fransız, İtalya, Sovyetler birliğinin sulh için sağlam bir blok teşkil edecek barışı muhafazasını arzu ve taleb ettiklerini ve onu bozacak herkesin karşılarında kendilerini bulacağını açık bir surette dünyaya anlatmaları lâzımdır.

Barışın temin edildiğini ancak o zaman ümit edebiliriz.

### Oniki Vapur Satın Alınacak

## Bunun Için Bir Heyet Avrupa'ya Gidecektir..

İstanbul, 20 (Hususî) — Denizyolları idaresine on iki vapur satın almak üzere Ökonomi müsteşarının riyasetinde bir heyet Avrupa'ya gidecektir.

### Zabitan Maaşlarına Zam

## Birer Derece Zam Lâyihası Kamutaya Verildi.

Ankara, 20 (Hususî) — Zabitana yapılacak maaş zammı lâyihası, Kamutaya verilmiştir. Buna göre, Liva kumandanından Miralaya kadar maaş birer derece artacaktır.

### Alman Silâhlanması Karşısında..

## Ingiltere'nin Gütmekte Olduğu Siyaset Nedir?.

İstanbul 20 (Hususî) — Almanya'nın silâhlanma işinden bahseden İzvestiya, İngiltere'nin bu vaziyet karşısındaki hattı hareketini aşağıdaki şekilde izah etmektedir.

1 — İngiliz hükûmeti vaziyeti tenvir için yeni bir teşebbüste bulunmak istemektedir. Alman siyasetinin vaziyeti kemalile aydınlatmış olduğu şu zamanda bu şekildeki izah gülünç olur.

2 — İngiliz hükûmeti faşist Almanya'nın arzularını önlemekte ve tarihî fırtınanın istikametini şarkî Avrupa'ya çevirmek arzusunda bulunmaktadır.

3 — Üçüncü izah şekli şu olabilir. İngiltere hükûmeti tehlike önünde tamamile pusulayı şaşıracak derecede zayıftır. Bundan sonra tahaddüs edecek vuknat bu üç izah şeklinden hangisinin doğru olduğunu gösterecektir Fakat her sulh ve harb mes'elesi etrafında cereyan etmekte olan tarihî oyunda kaybedilmiş bulunan bu ilk partinin hesabatını görmek mecburiyeti İngiltere'ye ait olacaktır.

# bakanlar

## Ankara'ya Gitti.

İstanbul, 20 (Hususî) — Nafıa Bakanı Bay Ali ile İnhisarlar Bakanı Bay Ranâ Ankara'ya gitmişlerdir.

# Teotakis

## Ziraat Nazırı Oldu

İstanbul, 20 (Hususî) — Atina'dan bildiriliyor: Eski nazırlardan Bay Teotakis Ziraat nazırlığına tayin olunmuştur.

# İngiliz

## Başvekili Değişiyor Mu?

İstanbul, 20 (Hususî) — İngiliz başvekili bay Makdonald'ın yerine bay Baldvin'in geleceği bildirilmektedir.

# Toplu

## Tayyare Ankara'da

İstanbul 20 (Hususî) — Beş mitralyözlü ve bir toplu yeni bir Fransız tayyaresi bugün Ankara'ya uçmuştur.

# Teklif

## Kabul Edilmedi.

Ankara, 20 (Hususî) — İzmir gümrüğü hammallarının birleştirilmesi hakkındaki teklif kabul edilmemiştir.

## Kamutay Bugün Toplanıyor..

Ankara, 20 (Hususî) — Kamutay yarın toplanarak ruznamedeki maddeleri müzakere edecektir.

## Nisan Kontenjanı

Ankara, 20 (Hususî) — Nisan kontenjan listesi intişar etmiştir.

## Günün Küçük Duyumları

### Panayır Için Hazırlık..

Bu yıl şehrimizde açılacak İzmir panayırı için Türkofis İzmir şubesi şimdiden hazırlıklar yapmaktadır. Bu hususta merkezden talimat gelmiştir. Panayır işlerile meşgul olmak üzere bugünlerde bir büro tesis edilecektir.

### Feyziye Işık Lisesi Talebesi Selçuk Harabelerini Gezdiler...

Şehrimizde bulunmakda olan İstanbul Işık ( Feyziye ) lisesi talebeleri dün başlarında muallimleri Bay Şükrü bulunduğu halde trenle Selçuğa gitmişler ve Efes harabelerini ziyaret etmişlerdir. Gençler akşam üzeri şehrimize dönmüşlerdir. Bugün Ankara vapurile İstanbul'a gideceklerdir.

### Köycülük Işleri

Vilâyet köy bürosu; köylere yeni bir bildirim yollamıştır. Bundan sonra teftişlere ehemmiyet verileceği bildirimde ilâve edilmektedir.

### Hususî Muhasebe Memurlarına Mekteb

İçerişler Bakanlığından vilâyete gelen bir bildirimde muhasebei hususiye memurlarının malûmatlarının artırılması için Ankara'da maliye tatbikat mektebine gönderilmeleri, bunun için de vilâyet büdcesine tahsisat konulması bildirilmiştir.

## Araplar Fırsatı Buldular.. Imperatorluk Kuracak

İbnissuud

Cidde, 20 (A.A) — Suriye milliyetperverleri federal bir Arab imperatorluğu tesis ederek bunun başına da kral İbnissuudu getirmeyi mevzuu bahsetmektedirler. Arab milliyetperverleri heyeti murahhasası halihazırda Avrupa'da mevcud gerginliğin böyle bir tasavvuru mevkii fiile koymak için müsaid bir fırsat teşkil etmekte olduğunu beyan etmiştir.

| MART | | |
|---|---|---|
| 1935 Kasım 134 | 21 | 1935 Gün 31 |

**Perşembe**

| Arabî 1353 | Rumî 1350 |
|---|---|
| 16 Zilhicce | 8 Mart |

| Evkat | Ezanî | Vasatî |
|---|---|---|
| Güneş | 11,40 | 6,02 |
| Öğle | 5,59 | 12,21 |
| İkindi | 9,25 | 15,47 |
| Akşam | 12 | 18,21 |
| Yatsı | 1,31 | 19,53 |
| İmsak | 10,00 | 4,22 |

## Urla Tahkikatı Devamda

### Bakanlıktan da Bu Hususta Emir Gelmiştir..

Dünkü sayımızda beş yıl evvel Urla hâkimi bay İhsan Ziya'yı döverek ölümüne sebebiyet vermekle suçlu olarak dokuz kişinin tevkif edildiklerini yazmıştık.

Tahkikatı Urla müddeiumumisi bay Kâzım yapmaktadır. Evvelce bu suçtan Ağırcezada muhakeme edilen ve beraet eden beş kişinin beraet kararı kat'iyet kesbettikten sonra Adliye bakanlığı bir emirle katillerin behemehal meydana çıkarılmalarını istemişti. Bu emir üzerine tahkikatı genişleten Urla müddeiumumisi bay Kâzım suçun bütün delillerini tesbit etmiş ve bir gece suçluları evlerinde ve bulundukları yerlerde tevkif ettirmiştir.

## Eşrefpaşa Cinayeti Tahkikatı..

### Ortada Bir de Bozulan Nişan Varmış..

Eşrefpaşa cinayeti tahkikat evrakı dün müddeiumumilikten sorgu hâkimliğine verilmiştir. Sorgu hâkimliği, dün tahkikat evrakını tetkikle meşgul olmuştur. Bugün suçluları isticvaba başlıyacaktır. Suçlu altı erkek ve beş kadındır. Suçlulardan Hasan oğlu Ali vak'a sırasında kabasından yaralanmış ve hastaneye yatırılmıştı. Yarası iki gün içinde tamamen iyileşecek olan Ali hapishaneye götürülecektir.

Tahkikatımıza göre cinayetin sebebi suçlulardan Ali'nin kız kardeşi bayan Emine'nin nişanının bozulmasıdır.

Bu kız; bir de delikanlıya nişanlanmıştı. Sonra birdenbire nişanı bozmuştur. Tahkikata göre öldürülen Kadri; bu delikanlıya nişanı bozdurtmuştur. Bundan muğber olan suçlular da birleşerek kahvehaneye gitmişler ve cinayeti işlemişlerdir.

## Nikâh

Gazetemiz mürettiblerinden Bay Niyazi'nin hemşiresi merhum Eşme posta ve telgraf müdürü Bay İsmail Hakkı'nın kerimesi Bayan Nilüfer ile Göztepe'de fırıncı Bay Hüseyin'in nikâhları dün saat onda belediyede arkadaşları ve dostlarının huzurile kıyılmıştır Yeni evlilere saadetler dileriz.

# Günün Şar duyumları

# Vilâyet Genel Meclisi Dün De Içtima Etti.

## Kültür, Sağlık Işlerinden Konuşmalar Yaptı. Yolparası Gene 6 Liradır.

Vilâyet umumî meclisi dün saat ondörtte Vali General Kâzım Dirik'in başkanlığında vilâyet salonunda toplandı. C. H. fırkası vilâyet idare heyeti başkanı Yozgad saylavı bay Avni Doğan da bir müddet toplantı müzakerelerini dinledi. Evvelâ geçen zabıt kâtib bay Mehmed Aldemir tarafından okundu ve onaylandı. Meclis başkanı vilâyetin 1933 yılı izahnamesile, daimî encümenin mütaleasının okunacağını, vilâyetin 1935 yılı adi ve fevkalâde bütçeleri üzerinde görüşüleceğini söyledi. Bay Mehmed Aldemir izahnameyi okudu. Bunda vilâyetler idaresi kanununun 128 inci maddesine göre 933 yılı içinde verilen bütçe tutarı aştırılmamak şartile yapılan işler meclisin tasvibine arzediliyor ve mütaleanamede de 1934 malî yılı bütçesile başarılan işler bildiriliyordu. 1935 yılı adî bütçe nizamnamesinde vilâyet hususî idare varidatı 1,548,322 lira gösterilmişti. Adî hizmetler için verilen tahsisat 1,344,538 lira, fevkalâde bütçede 233,625 lira yol işlerine, 35,000 lira maarif işlerine ayrılmıştı. Bu suretle varidata göre masraf bütçesindeki açık miktarı 68,841 lira idi.

935 yılı zarfında yol bedenî mükellefiyeti sekiz gün ve yol parası da maktuan altı lira olarak gösteriliyordu. Yol bedenî mükellefiyetinin 1935 yılında eylûl, birinci teşrin, ikinci teşrin, mart ve nisan aylarında ifa ettirilmesi, yol parasının da temmuz ve birinci teşrin aylarında olmak üzere iki taksitte tahsili muvafık görülüyordu.

Büdcenin varidat kısmına dahil olan bütün resimlerin ve tekâlif in 1935 yılında tahsiline devam edileceği, nizamname ile muayyen varidatdan başka vilâyet nâm ve hesabına hiçbir teklif tarh ve tevzi edilemiyeceği de nizamnamenin ayrı maddelerini teşkil ediyordu. Nizamname ile verilen mezuniyet haricinde herhangi bir nam ve surette vilâyet hesabına teklif tarh ve cibayet hakkında emir veren ve icra edenlerin muhasebei umumiye kanunu mucibince mes'ul olacakları zikrediliyor ve nizamnamenin 9 uncu maddesinde daireler maaşlarının tevhid ve teadülü hakkındaki kanuna göre tanzim edilmiş olan memur kadrolarile bu kanun haricinde kalan ücretli müstahdimlerin ve nakil vasıtalarının kadroları D işaretli cedvelde gösteriliyordu.

Bu cetvelde bulunmadıkca ayrı teşkilât ve daimî hizmetler için şehrî ücretli veya yevmiyeli müstahdemlerin kullanılamıyacağı bildiriliyor, varidatı masrafına tekabül etmiyen akarların satılması ve hâsıl olacak varidatın karşılık ittihazile varidat bütçesinden açılan faslına irat kaydedilmek üzere istihsal olunacak tahsisatı munzama ile yeniden akar mübayaa ve inşasına vilâyet daimî encümeninin mezun bulunduğu kabul ediliyordu.

Fevkalâde bütçe nizamnamesinde 1936 yılından itibaren imha taksitleri daimî encümence tesbit edilmek ve yalnız yol ve maarif işlerine sarfolunmak üzere 1935 senesi zarfında 100,000 liralık istikraz akdine veya taahhüde girişmiye İzmir valisinin mezun bulunduğu yazılı idi. İzahnamenin meclisce tasvibi reye kondu.

Avukat bay Kemal (Menemen) bunun üzerinde söz söylenecek kısımlar bulunduğunu söyliyerek tasvibin gelecek celseye bırakılmasını teklif etti.

Avukat bay Murat Çınar (İzmir) de ayni mütaleada bulundu. Meclis başkanı:

— Bazı yıllar böyle olmuştur. Tasvibi istenen kısım 933 yılı hesabıdır İsterseniz şimdi, isterseniz gelecek celsede reye koyalım.

Dedi. Avukat Bay Ahmed Şükrü (İzmir); izahnamenin meclisce tasvip edilmezse nizamnameye göre yapılacak bir iş olup olmadığını başkandan sordu. Meclis başkanı :

— Hiç! Cevabını verdi. Bay Ahmed Şükrü :

— Şu halde hemen reye konsun! Dedi.

Neticede yalnız izahnamenin reye konulması ve mütaleanamenin üzerinde münakaşa edilmesi muvafık görüldü, izahname onaylandı. Vali General :

— Arkadaşlarım. Vilâyet daimî encümeni sizin mesainizden ders ve örnek alacaktır. Dedi.

Meclisin tazimat telgrafına başbakan General İsmet İnönü ile Cümhuriyet Halk Fırkası genel kâtibi Bay Receb Peker'den gelen cevaplar okundu.

Vali General; meclis başkanlığına gelen evrakın okunacağını söyledi ve bunlar okundu. Urla, Ödemiş, Menemen, Tire kazalarında bazı köylerin sınır ihtilâfı ve bazılarının daha yakın olan diğer kaza ve nahiyelere bağlanması hakkında kaymakamlıklardan köylü tarafından yapılan müracaatler idare encümenine havale edildi Meclis başkanı :

— Her yıl bu şekilde müracaatlerle karşılaşıyoruz. İdare encümenindeki arkadaşlardan rica ederim. Haritayı iyiden iyiye tetkik etsinler, lâzım gelen idarî değişiklikler yapsınlar, dedi.

Dedebaşı köyü adının (Örnek) olarak kabulü hakkındaki teklif te idare encümenine gönderildi. Sepet ve çiçek mektebinden Vali konağı için alınan hasır koltuk takımının ücreti, Keraburun yolunun ikmali, Gölcük yaylasının ağaçlandırılması için 1000 lira tahsisat kabulü, zehirli gazlara karşı halkın korunması, bina ve arazi vergilerinin taksit müddetlerinin yeni yıl için tesbiti, 1936 yılında daimî bir hayvan sergisi inşası için büdceye tahsisat konulması, ilk tedrisat müfettişlerinin tahsisatlarının arttırılması, Kız lisesinin son sınıfında okuyan bayan Güzin'in son yıl okuma tahsisatının kabulü teklifleri ait oldukları encümenlere havale edildi. Vali General:

— Bu kız; uzun yıllar daima sınıfının birincisi olmuş

— Sonu 6 ıncı yüzde —

## Bay Receb Peker'in Teşekkürü

Vilâyet umumî meclisinin ilk toplantısında Cümhuriyet Halk Fırkası Genel kâtibi Bay Receb Peker'e tazimat telgrafı çekilmişti. Bu telgrafa aşağıdaki cevap gelmiştir:

İzmir Valisi General Kâzım Dirik;

C. İlk toplantısını yapan vilâyet genel meclisinde hakkımda gösterilen sıcak sevgi ve saygıya teşekkür ederim

C. H. F. Genel Kâtibi
**Receb Peker**

## Elektirik, Su Havagazı Saatleri

Ölçüler ve ayar başmüfettişliğinin ölçüler nizamnamesinde yazılı müddetler içinde 1934 yılında mevcut elektirik saatlerinin dörtte birini, su şirketinin saatlerinden üçte birini, havagazı saatlerinden de dörtte ikisini ayarlattırmış ve damgalatmıştır. Geriye kalanların da ayar ve damgalarının ikmaline çalışılmaktadır.

Maamafih abonemanların şikâyeti takdirde iki gün içinde bu gibi saatlerin muayenesi yaptırılmaktadır Ölçüler yasasının takbik tarihinden evel halkın elinde bulunan ve metre sistemine uygun olan ölçülerin bir defaya mahsus olmak üzere umumî ayar işaretile beraber belediye damgalarile damgalanması müddeti mayıs sonuna kadar uzatılmış ve belediye ayar memurluğunca muameleye başlamıştır. Mayıs sonuna kadar ölçülerini damgalattırmıyanlar bilâhare mahkemeye verilecekler. Haziran ayında umumî bir teftiş yapılacaktır. Ayarsız ve damgasızlar müsadere edilecektir.

## Çocuğunu öldüren övey Baba

### Yavrunun Annesi Şahit Olarak Dinlendi

Menemende övey oğlu beş yaşındaki Hüseyin'i yatağına işediğinden döverek ölümüne sebebiyet vermekle suçlu babalığı Hasan'ın duruşmasına dün Ağırcezada başlanmıştır.

Çocuğun anası bayan Rukiye şahit sıfatile verdiği ifadede, oğlunun yatağına işediğini, kocasının bundan hiddetlenerek küçük Hüseyin'i yumrukla dövdüğünü, çocuğun acı feryatlar koparark evin alt katına kaçtığını, kocasının oraya da giderek dövmekte devam ettiğini söyledi ve dedi ki:

— Kocam bana bir testi verdi, git bunu çeşmeden doldur, dedi, evden ayrılmak istemiyordum. Kocam ısrar etti ve çeşmeye gittim. Geri geldiğim zaman oğlum Hüseyin'i ölü buldum ve jandarmaya müracaat ederek haber verdim.

Şahitlerin celbi için muhakeme başka güne bırakıldı.

## Bay Osman Orhan

Rize müddeiumumisi bay Osman Orhan, şehrimiz müddeiumumî muavinliğine tayin edilmiştir.

## Düşündüklerim...

## Anasını öldüren Masum..

İzmir'de beş yaşında bir yavru, eline verilen bir tabancayı kurcalarken ateş aldırmış. Kara bahtın uğursuz rüzgârı,bu korkunç oyuncağın marifetli kurşununu götürmüş götürmüş te anasının kalbine saplamış. Ne müdhiş, ne acı, ne feci birşey?

Bir dakika evel, önündeki yavrusu için çarpan bir kalb, bir dakika sonra küçücük bir delikten kanını sızdırıyor, bir daha da kımıldamıyor..

Yarım dakika evel;

— Oğlum, yavrum, teselim, sevgim,

Diye diye titriyen ve onu öpmiye bile kıyamıyan dudaklar, bir daha açılmamak üzere kapanıyorlar.. Hiçbir manzara, bu kadar yürek parçalayıcı olamaz sanırım.

Zavallı küçük katili görür gibi oluyorum:

Anasının kanlı nâşı karşısında, kimbilir ne hale düşmüştür? Belki bir şaka, bir ana şakası sanmıştır. Belki gülmüştür, küçücük idraki, faciayı kavrayamıyarak onu eğlendirmiştir. Belki gözlerini açarak hayretle bakınmıştır.

Zavallı yavrucak!. Daha henüz hayatın kapısından girerken, tertemiz, masum alnına bir damga yidi:

Ana katili!..

Ve belki de, ömrünün boyunca, öldürücü, boğucu bir vicdan sızısı onu durmadan takib edecektir. Anasını öldüren parmaklarını, gün gelecek, bir silindirin altına, bir çarkın dişlerine vermek istiyecek.. Ne buhranlar, ne ıstıraplar ve neler?.. Fakat hiçbir şey, bu feci hakikatin kanlı tablosunu silemiyecek..

Ona içim acıyor ve düşünüyorum:

Mes'ul kimdir?

Ne çocuk, ne tabanca? Fakat kabahat olsa olsa, hâlâ evlerde ve insan üstünde bu tehlikeli oyuncağı bulunduran geri, ibtidaî, şuursuz zihniyet ve itiyaddadır.

Kanun, adalet, mahkeme, adliye, zabıta, cemiyetin manevî nizam ve ahlâkı kâfi değilmidir ki hâlâ, bıçaklı, tabancalı, yarı bedevî olarak dolaşıyoruz? Hangi devirde, hangi topraklardayız?..

Bu genç anne ölmiyecekti, bu yavru katil olmıyacaktı:

Şayed, kabadayılık zihniyeti ile bu tabanca ve bıçak taşımak itiyadı olmasaydı ve verilen cezalar daha ağır olsaydı..

**Orhan Rahmi Gökçe**

## Kültür

Kültür mecmuasının 3 ncü sayısı da çok zengin bir münderecatla çıkmıştır. Bu sayıda doktor Necati Kemal Kep'in, N. İriboz'un, Asım Kültür'ün, Aytekin Kültür'ün, İrfan Hazar'ın, Sıtkı Şükrü'nün değerli yazılarile batının ünlü mubarrirlerinin tercüme edilmiş ciddden okunmıya lâyık yazıları vardır.

Kültürü okurlarımıza tavsiye ederiz.


Telefon 3151 **TAYYARE SİNEMASI** Telefon 3151

Albert Prejean, Danielle Dareuks, Baron Fils ve "Blue-Bell Grils,, dans heyetinin temsil ettikleri Büyük Fransız Opereti

**DEDE**

Gençlik — Eğlence — Aşk — Muzik — Danns

AYRICA

**Şopenin Gece Enini**

Büyük ve dahî bestekârın kendi bestelerile süslenen lâhutî bir şaheser

**Türkçe Izahatlı FOX Dünya Havadisleri**

**Demirhane Müdürü ve Nuhun Gemisi**

İlâveten bu iki müstesna filim de devam edecektir.

**Seanslar:** 13 — 17 — 21,15 Demirhane Müdürü, 15 — 19 DEDE, DİKKAT 21,15 seansı (Ucuz halk seansı) dır. Fiatler 25, 35, 50 kuruştur.

Mektebliler İçin

## Çobanın Kabalığı Ile Alçak Gönüllünün Inceliği

— 2 —

İsmini bilmediğimiz kibar yapılı adam:

— Elbette dedi, ben kabil olduğu kadar sıkışacağım ve lâzımgeldiğini görünce küçüklerden birini de kucağıma alacağım..

Arabada genel, fakat zayıf bir alkış sesi kopmuştu. Herkes bir çocuğu kucağına oturtan adama bakıyordu. Mekteblinin inadından dönecek kafası yoktu:

— Daha iyi ya dedi, bana çok yer kalacak.. Bunu söylemesile beraber yaban bir tavırla ayaklarını kanepenin üstüne kaldırdı ve boylu boyunca uzandı. Ayaklarının çamurlarile etrafındakilerin üstlerini kirleteceğini hiç düşünmiyordu bile. En yakınında oturan bir zavallı köylü genci:

— Aman yalvarırım dikkat edin bay, çamurlu ayaklarınızı üstüme sürüyorsunuz!.

Aydın tetiğini bozmadan:

— Biraz uzaklaşınız, dedi.

— Görüyorsunuz ki kıyıda oturuyorum, yanımda bulunan çocuğuyla bir anadır. Onu nereye tepebilirim?.

— Neme lâzım yerinizi başkasına vermeğe kalkışmasaydınız. Herkes kendine...

— Herkes kendine mi? Bu bir bennek (Hodbin) sözlüdür.

Aydın deli gibi yerinden sıçradı:

— Bennek sözü ha! Bana bennek demeğe nasıl yeltenıyorsunuz? Şimdi gösteririm ben size demesile köylünün üstüne saldırmak istemesi bir oldu..

Bu kalkış, yolun başlangıcından beri öfkeli bulunan şık giyimli adamı büsbütün kızdırdı, mektebliye doğru dönerek çok aksi bir sesle yerine oturmasını söyledikten sonra:

"Bay dedi, en küçük bir kımıldanışınızda sizi kolunuzdan tuttuğum gibi dışarıya fırlatacağım,,

Fakat işte tam bu sırada arabasını durduran sürücü kapıyı açmış bütün yolculara birden:

— Bayanlar, baylar demişti, hepinizin arabadan inmeniz lâzımdır. Son yağmurlar yüzünden buraya bir su baskını olmuştur. Karşıyakaya uzatılan tahtalar üzerinden geçtikten sonra orada sizi bekliyen bir başka araba ile yolunuza devam edeceksiniz. Aydın Çetin buna da mırıldanacak ağzı içinde söylenecek birşeyler bulmuştu.

Yolcular indiklerinde, kendilerine geçit diye oraya buraya fırlatılmış taşlara dayatılarak uzatılmış çok dar tahtalar görmüşlerdi. Koca suyu geçmek için bu zorlu yolu yapmaktan başka çare de yoktu.

Şık mantolu genç yabancı küçük köylü delikanlısı ve öteki erkekler büyük bir neza ketle kadının ve çocukların öte tarafa geçirilme işlerini üstlerine aldılar. Yalnız ismini bilmediğimiz şık yabancı bir kere de Aydın'a seslendi:

— Haydi bay mektebli, yanınızdaki komşunuza bir el verip şu sudan geçmesine yardım edin dedi.

Aydın Çetin :

— Çok teşekkür ederim dedi. Daracık geçitten kimseyi düşünmeğe vaktim yok. Pek dileyen varsa o işi de görsün.

Genç köylü çocuğu sesindeki hezeli tonu gizlemiyerek :

— Düşündüğünüz şeye bakın dedi "Korkağın biridir.,,

Aydın fena halde kızmıştı. Kavgacı halile :

— Korkak ha, dur göstereyim sana diye zavallı köylünün üstüne bir atılış atıldı ki ötekinin çevik bir hareketile bereket sıvışmasile kendisinin paldır küldür sular içerisine yuvarlanması bir oldu. Bereket ki su derin değildi. Kürklü paltolu kibar tavırlı adam ona doğru elini uzatarak karaya çıkmasına yardım etti. Fakat tepe tırnak bir güzel ıslanma sına birşey yapamadı..

Bundan sonra, İstanbul'a kadar süren yolculukta hiçbir engele rastlanmadı. Genç mektebli başına gelenden çok utanmıştı. Artık ses çıkarmamak şartile herkesin gülen bakışları altında arabada bir köşeye sindi.

İstanbul'a geldikte, durak yerinde birçok büyük rütbeli zabitlerin, üstün kılıklı insanların posta arabasını beklediklerini gördüler. Bekliyenlerin içinden hepsinin başkanı olduğu anlaşılan birisi, yerlere kadar eğilerek beraber yolculuk ettikleri yabancı adamı selâmlıyordu; onun:

Bayımızın yolculuğunu güzel geçirdiğini umarız? Demesine ötekinin: Gülerek:

— Beni biraz eğlendirmiş olan bazı ufak hâdiselerden başka çok güzel geçirdim dostlarım diye karşılık verdiğini duymuşlardı.

Böyle (Ünlü bayımız) diye anılan asil kılıklı adam kendini saran geniş paltosunu biraz aralayınca göğsünün nişanlarla da dolu olduğu görüldü.

Yabancının o kurunun bir büyük adamı olduğu artık besbelli idi. O belki de ulusun başında bulunanlardan biri, belki de bir önderdi..

Genç mektebli gördüklerinden kahrolmuştu. Yaktıklarına pişman ortalıktan sivişecek bir delik ararken: ( Bir daha mı, bir daha mı) diyordu.

Sabite A. Ülün

# Çine Muallimleri Güzel Bir Müsamere Verdiler

Aydın'lı misafirlerle Çine muallimleri bir arada..

Aydın, (Hususî) — Çine ilk mektebi esirgeme kurumu bayramın ilk günü, Çine'de Cümhuriyetevinde, himaye ettiği yoksul ve kimsesiz mekteb çocukları menfaatine bir temsil verdi. Temsilde Aydın Halkevi bandosu ile Aydın halkevlilerinden birçok bayan ve baylar da bulundular. Temsilde bütün Çine okutanları rol almışlardı. Çine okutanlarının kimsesiz ve yoksul yavrular için gösterdikleri bu alâka ve soysal duygularını takdirle yazmağı bir borç sayarım.

Çine'ye giderken Dalama çayında kamyonumuz çayda kaldı. Çine'liler hemen bir otomobil göndererek bizi aldırdılar, Çine'de çok konuk severlik gösterdiler. Başta kaymakam olmak üzere jandarma kumandanı ve başokutan İzzet Ülgene ve eşlerine Aydın'lılar minnettar kalmışlardır.

Çine gençleri o akşam fırka evinde bir de konser tertib ettiler ve iyi muvaffak oldular. Yalnız alaturka musiki yerine ulusal musikiye kuvvet vermelidir.

# Aydın Takımı, Muğla Takımını 3-1 Yendi.

Karapınar — Söke Takımları Bir Arada..

**Aydın Muğla maçı:**

Aydın spor kulübü ayak topu takımı bayramın birinci günü Muğla'ya gitti. Muğla'lılar takımımızı şehrin 10 kilometre dışından karşılamışlar ve çok konuk severlik göstermişlerdir. Bayramın ikinci günü Muğla takımile yapılan maçta, ilk devrede Muğla'lılar penaltıdan bir sayı çıkarmışlar. İkinci devrede Aydın üç sayı çıkararak maçı 3 1 kazanmıştır.

**Lig Maçları**

Aydın spor mıntakası lig maçlarına dün başlandı. Birinci maç Nazilli Çine takımları arasında oldu. Hakem Hüsnü.. Saha çok kalabalıktı. Bu maçta Nazilli'ler ilk devrede sol açık Ali ve ikinci devrede de sağ iç Ahmed birer sayı yaptılar ve Nazilli takımı maçı 2-0 kazandı.

İkinci maç Söke ve Karapınar arasında oldu. Hakem gene Hüsnü.. Aydın şampiyonu Söke birinci ve ikinci devrelerde birer gol yaparak oyunu iki sıfır kazandı. Fakat beklenen oyunu vermedi. Buna mukabil yardım ve himayeden mahrum yetişen Karapınar'lılar ise bize çok ümid verdiler. Bu mağlûbiyette hakemin görmediği iki penaltının tesiri çoktur.

# Sarayköy'de Fakir Ve Yoksul Yavrulara Iyi Bakılıyor.

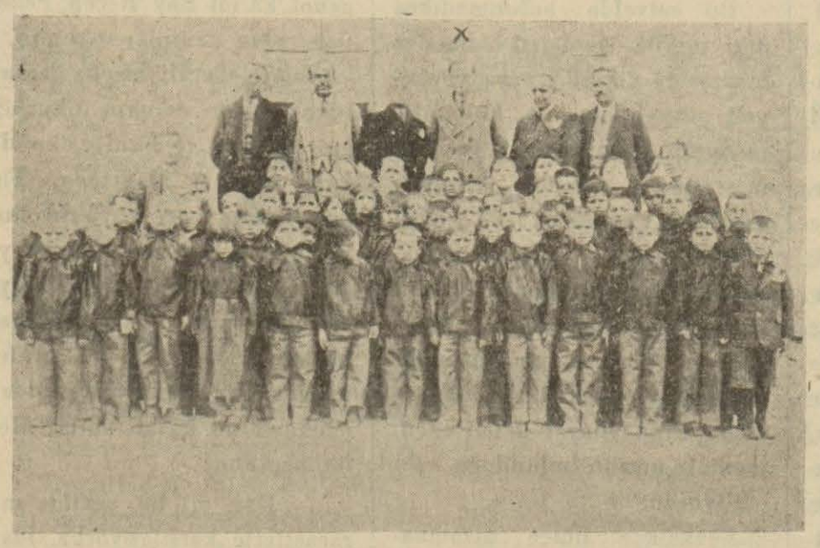

Denizli'ye bağlı Sarayköy kazası; tren yolu üzerinde bağlık, bahçelik çok şirin bir yerdir. Nüfusunun çoğunu çiftçiler teşkil etmekte, fazla devam eden bereketli yağmurlar halkın yüzünü güldürmektedir. Kasaba baştan başa elektirikle tenvir edilmektedir. Her sene olduğu gibi busene de Çocuk esirgeme kurumu elli üç çocuğu giydirmiş ve sevindirmiştir. Hamiyetli Sarayköy halkının bu hayırlı işte de fazla alâka ve yardımları görülmüştür. Resmimiz kazanın genç kaymakamı Halil Tuncer'i, Çocuk esirgeme kurumu üyelerini ve giydirilen çocukları bir arada göstermektedir.

## Görüşler Sezişler.

Yazan: Eczacı K. K. Aktaş

### Venizelos

Venizelos'un siyasal alandan çekileceğini gazetelerde okudum. Eleu diyarının ihtiyar diplomatı, aklımda kaldığına göre, bu lâfı evelce de etmişti. Son Anadolu hareketinden sonra:

— Artık ihtiyarladım, siyasal meydandan çekiliyorum.

Demişti. Şayed bu defa da bu lâfı etmiş ise sıkıya gelince hep bunu söylüyor olmalı. Dün gece evde oğlum gazete okuyor, Venizelos diyordu. Aşçı ihtiyar nine de lâfa karıştı:

— Kendimi bildim bileli hep bu Yunan'ın Veliniyosunu işitirim.

Dedi.

— Ya, nine dedim, sen de bu adamın adını işittin mi?

— Veliniyosu mu? Nasıl bilmem, resmini de gördüm, mevlâ rahmet eyliye bizim efendinin bir ağabeysi vardı tıpkı ona benziyor. Sakallı bir adam... Tanrı toprağını bol etsin...

### Vergi Kanunlarında Yapılacak değişiklikler

— Beşi 1 inci yüzde — diye kadar mükellefiyet mevzuu haricinde kalan bazı müesseseler de vergiye tâbi tutulacaktır.

4 — İstihlâk vergisi, istihlâk vergisine ait olarak evvelce çıkmış olan üç kanun birleştirilmektedir. Mevcut hükümlerden bazıları tadil edilecek yeni hükümler bulunacaktır.

5 — Muhtelif maddelerden alınan istihlâk resmi; bu kanunda da mükellefiyet mevzuu haricinde kalan bazı maddeler vergiye tâbi tutulacaktır.

6 — Elektirik ve havagazından alınan istihlâk resmi; bu resmin kömür ve mazotla işliyen müesseselere tesmili etrafında Maliye bakanlığı lâzımgelen tetkikleri yapmış ve vâki şikâyetleri gözden geçirmiş, bu hususta Ökonomi bakanlığının mütaleasını sormuştur.

Ökonomi bakanlığı tetkikatına devam etmektedir. Maliye bakanlığı bu tadil projelerini kısmen Başvekâlete vermiş bulunmaktadır. Projeler yakında Bakanlar heyetinde görüşülerek kamutaya verilecektir.

Bundan başka Maliye bakanlığı yakında kazanç vergisinde esaslı değişiklikler istihdaf eden bir proje hazırlamıya başlıyacaktır.

Muamele ve arazi ve hayvanlar vergileri kanunlarında yapılacak geniş değişikliklere dahil olan projeler Bakanlıkça bilâhara hazırlanacaktır.

## İKİ ATEŞ ARASINDA

Tefrika numarası: 5

Yazan: Orhan Rahmi Gökçe

çiçekler belki çocuğu rahatsız eder..

Sonra tekrar eski dikkati ile yüzüme baktı:

— Hasta görünüyorsunuz Müsyü dedi çehreniz eskisi gibi değil.,

Çiçekler elimden düşmüştü. Ne yazık ki, ben artık gururumu kaybetmiştim. Çehrem ve gözlerim herşeyi anlatıyorlardı. Gene sendeler gibi olmuştum:

— Evet diye kekeledim biraz rahatsızdım da..

— Allaha ısmarladık, geçmiş olsun..

Dedi ve ayrıldı. Ben, olduğum yerde dalları fırtınada kopmuş bir ağaç gibi, âdeta toprağa çakılı olarak kala kalmıştım.

[Defteri kapıyorum. Arkadaşlar uyandılar.. Haleb görünüyor.]

* * *

Nihayet işte Haleb'deyiz. Kemal (Konya) nın neş'esine payan yok.. Kompartimandan inerken omuzuma dokundu. Çapkınca bir göz kırptı:

— Nazım dedi burada eğlence ve kadın bolluğu varmış. Fırsat bu fırsat, eğlenelim. Sen evvelâ şu benim kıyafetime bak, nasıl yakışıklı mıyım, elbisem sırtımda iyi duruyor mu?.

— Mükemmel dedim mükemmel..

Kalpağını düzeltti ve sonra gene konuşmağa başladı. Kemal, para düşmanı bir gençtir. Onun fikrince para, insanın bir elinden girmeli, diğerinden çıkmalıdır. Aksi takdirde insanı rahatsız eder. O, çehre ve vücud ahengi itibarile züğürt olduğunu bildiği halde gevezelik olsun diye:

— Ben, Afroditi bile teshir ederim.

Derdi. Zaif, ortaboylu, geniş şakaklı, uzun yüzlü bir genç.. Bacakları âdeta iki leylek bacağı kadar ince.. Ayağındaki getrlerile bir tuhaf görünüyor..

Bir kahvehaneye oturduk..

Abdullah (Aydın), Mustafa (Balıkesir), Hamdi (Trabzon). Kâmil (Urfa), Şükrü (Makedonya) ve Kemal..

Kemal biraralık kalktı:

— Çocuklar dedi benim emrimdesiniz. Kendi kendimi size kumandan tayin ettim. Bilâ kaydüşart emrime tâbisiniz. Hilâfında hareket edenler eğlenceye iştirak edemezler.

Kahkahaları bastık ve Kemal ortadan kayboldu. Akşama doğru çıkageldi:

— Haydi bakalım dedi tabiî hayatımızda ayıb, ayıb diye başımıza vurdukları şeyleri yapalım da biraz eğlenelim. Cepheye giden bir insan, bol bol eğlenmek hakkına maliktir. Onun için mübah faslı tükenmek bilmez.

— Nereye Kemal?

Diye sorduk. Ciddî bir tavır takındı:

— Sormak yok, itaat var..

Kemal, sık sık bana takılıyor:

— Muhterem ahlâk hocası efendi!. Yeter kabuğunda somurttuğun.. Başını kaldır da hayata bak. Bu gençliğin bir daha ele geçebileceğini zannediyorsan aldanıyorsun.. Bu yalellileri, bu ud seslerini belki bir daha duymıyacaksın. Haleb'deki bu kıvrak Arab dilberlerini belki bir daha göremiyeceksin.. Haydi, somurtma!.

Kemal'in kadına karşı da müthiş bir zaâfı vardı. Nerede bir kadın görse derhal gözleri, dudakları harekete gelirdi:

— Kadın dedi bizim herşeyimizdir. Biz onun için yaşıyoruz. Bir güzel kadın karşısında tablatı inkâr edib de mukavemete sapan her insan, sulak ve kuvvetli bir toprakta rutubet alamıyan kuru otlara benzer. Böyleleri ile ne konuşmalı, ne de onların yüzlerine bakmalıdır.

Hakikaten Haleb, bir sefahat ve eğlence yeri gibi.. Burada birdenbire intibalarımız değişti.

— Sonu var —

## Analdou'nun Tarihî Tefrikası

# HATUN HAKAN

Tefrika No. 5 — M. AYHAN

# Karaboğa, Unutma Beni Salak!.. Ben Artık Haydudlaştım. Dedi.

Ve o süvariyi iki kılıçta attan indirdim. Arkadaşım, sudan çıkmıştı. Ben onu arkalayordum..

— Çabuk!. Atlardan birinin sırtına sıçra!.

Bu dediğimi de tam zamanında yaptı ve Sungur Beyin üstüne çullandı.. Ben daldırmışım. Bir aralık ne bakayım :

Babacan, Sungur Beyi öldürmek üzere!.

Atımın başını kırdım ve bağırdım :

— Vurma, vurma! Dur, vurma!

Hertarafı kan içindeydi. Gözlerinden kin ve hiddet kıvılcım gibi çıkıyordu. Yetişmeseydim, işini bitirecekti..

— Fakat bu it herif, bana hakaret etti, bırakamam..

Sungur Bey yerde up uzun yatıyordu.

— Haklısın!. Fakat onun canını bana bağışla!.

Geride, sağ kalan dört kişi çay kenarındaki bataklık yoldan kaçıyorlardı. Arkadaşım tereddüt içindeydi. Bir benim yüzüme, bir Sungur Beye, bir de kanlı, yalın kılıcına bakıyordu.

Atımdan indim. Sungur Beyi kısa kıvrak bağladım ve başka bir ata bindirdim. Sonra :

— Orman içine marş!

Dedim.. Ormanlık berbad, karanlık bir yerdi. Daldık içine, başladık ilerlemeğe..

Arkadaşımın hiç sesi çıkmıyordu. Başını eğmiş, kaşlarını çatmış, düşünüyordu..

— Adın ne?

Diye sordum.

— Karaboğa!

Dedi.. Ben de kendi adımı söyledim.. Üç saat kadar yürüdük. Bir aralık durdu ve sordu:

— Ne olacak, nereye gidiyoruz?

— Emniyetli bir tarafa sığınalım da ondan sonra anlarız..

Ormanın öbür tarafını aştık. Burada dağ çıplaklaşıyordu. Yolumuz, sert, yalçın kayalarla kapanıp duruyordu. Tâ karşısında bir sivri tepe vardı. Parmağı ile gösterdi :

— İstersen oraya girelim.. Bu dağa daha insan ayağı basmamıştır. Tepesinde bir mağara var. Ben birkaç gece orada eğlendim. Başında kartal yuvaları çatılıdır. İki taraftan yoldan geçenler de gözükür.

Bu fikri iyi buldum. Çünkü kılıçlarımızdan kurtulan dört kişi, mes'eleyi haber verince işimiz tamamdı. Binlerce atlı peşimize düşecekti.

Salak, hikâyesine devam edemedi. Çünkü Karaboğa gelmişti. Yemek te bitmişti. İçilen kısrak kımızları, bu atlı haydutların gözlerinde dumanlı gölgeler yaratıyordu. Karaboğa atından iner inmez mağaraya doğru yürüdü :

— Durun dedi.. Az kalsın unutuyordum. Şurada biraz darı şarabı var..

Salak yavaşça Aybeye seslendi :

— Görüyor musun, çok heyecanda..

— Farkındayım. Zavallı ve merd bir adam..

Darı şarabı çok nefisti. Salak dilini damağına götürerek ağzını şapırdattı ve Karaboğaya baktı :

— Yamansın be Karaboğa!. Birgün gelir bizim taraflara düşersen ben de seni ağırlarım.

Karaboğa cevap vermedi. Tam bu sırada; uzaktan uzağa bir nefir sesi duyuldu. Uzun, keskin bir ses..

Haydudlar birdenbire doğruldular. Karaboğa fırladı ve içlerinden birine :

— Çık ta kayanın tepesinden bak!

Diye emretti. Salakla Aybey susuyorlardı. Haydud koşarak geldi :

— Geliyorlar mış.. Karşı tepeden bayrak ta sallanıyor..

Karaboğa, misafirlerinin yanına yaklaştı. Elini Aybeye uzattı :

— Daha fazla kalamıyacağız. Kusura bakmayınız. Aşağıki yolda birkaç saatlık işimiz var. Sonra, Taharistan taraflarına geçeceğiz. Merd ol, erkek ol, şen yaşa, alnı ak yaşa, bahtın açık olsun yiğit!.

Sonra Salakla kucaklaştı :

— Unutma beni Salak!. Ben artık haydudlaştım. Yurduna dönünce karayere benim için bir kurban kes!

İki dev gibi adam, biribirini bağırlarından sıkıyor ve gözlerinden akan yaş damlaları, omuzlarına düşüyordu.

— Unutmam Karaboğa, unutmam. Sen benim kardeşimsin. Fakat böyle ansızın nereye gidiyorsun? O sesler, o işaretler neydi?

Karaboğa yavaşça fısıldadı;

— Çin diyarından bir kervan geçiyor, Rum'a gidiyor. Bilirsin ya, ben Çin'lilere öteden beri düşmanım. Türk ulusu, bu yerden bitme, mantar kılıklı milletten çok çekti. Onlar olmasaydı, Turan çocukları birbirinin kanına girmezdi. Türk diyarı parça parça olmazdı. Kahpeler, Pekin kapılarına dayandığımızı unutmuş olacaklar. Gene kundak, gene fitne, gene fesad soktular..

— Görmüyor musun Salak?

— Sonu var —

## Lehliler Almanları Haklı Görüyorlar.

# Buna S. Konferansı ve Büyük Devletler Sebeb Olmuştur!

## "Fransa Da, Senelerdenberi Takib Ettiği Siyasette Ric'at Gösterdi,, Diyorlar

Varşova, 19 (A.A) — Askeri mahafilin naşiri efkârı olan Polska Zbrojna gazetesi Almanya'nın mecburî askerlik hizmeti ve 36 fırkalık bir ordu teşkili hakkında aldığı karar dolayısile

Lehistan Cümhurreisi Mareşal Pilsudeski

tefsiratta bulunarak gerek bu ve gerek tayyareciliğe mütedair olan kararla Versay muahedesinin beşinci faslının tamamen kaldırılmış olduğunu yazarak diyor ki:

— Almanya'nın kararı bir sürpriz olmamıştır, çünkü bu karar silâhsızlanma konferansı ile büyük devletler siyasetinin mantıkî bir neticesidir. Silâhsızlanma konferansı herkes tarafından kabul edilebilecek prensipler hazırlamakla iktifa edeceği yerde tahakkuku imkânsız nazarî mülâbazalar için de kaybolmuştur.

Devletlerin 2 kânunevel 932 beyannamesinde ve sonra da 3 şubat tarihli Fransız-İngiliz beyannamesinde münderiç siyaset ise hukuk müsavatı prensibini kabul etmek suretile bunu bir pazarlık mevzuu yapmıştır. Ayni zamanda Fransa'nın senelerdenberi tatbik ettiği siyaset bir ric'at siyaseti olmuştur. Bütün bunların zemini Alman kararını hazırlamıştır. Şimdi dikkate değer nokta, ihdas edilen vaziyete nasıl bir nizamî şekil verileceğini öğrenmektir.

Gazete bu işte merkezi siketin İngiliz Alman görüşmelerinde olduğu kanaatinde bulunmakta ve vaziyetin bundan sonraki inkişafının silâhlanma yarışına müncer olmamasının temenni edilmek lâzımgeleceğini bildirmektedir.

Milliyetperver Varsavski Almanya'da olan biteni bilen ve fakat bundan lüzumu olan neticeleri çıkaracak yerde Almanyanın yırttığı misakların yerine yeni misaklar derpiş eden garp Avrupası devletlerinin harbden sonraki siyasa sisteminin iflâsını kaydederek Alman kararı misaklarla imzalanın kıymetlerini aşikâr surette göstermiştir demektedir.

## üzüm, incir Zeytinyağı..

Bu yıl mahsul mevsimine girerken üzüm, incir ve zeytinyağı standardizasyonuna başlanacaktır. Ökonomi bakanlığı standardizasyon şubesi şefleri yakında İzmir'e gelerek bunun için tetkikat yapacak ve lâzımgelen hazırlıklarda bulunacaklardır.


**ANADOLU**

Günlük Siyasal Gazete

Sahip ve Başyazganı
Haydar Rüşdü ÖKTEM
Umumî neşriyat ve yazı işleri müdürü: Kemal Talât KARACA
İdarehanesi:
İzmir İkinci Beyler sokağı C. Halk Fırkası binası içinde
Telgraf: İzmir -- ANADOLU
Telefon: 2776 -- Posta kutusu 405

ABONE ŞERAİTİ:
Yıllığı 1200, Altı aylığı 700, Üç aylığı 500 kuruştur.
Yabancı memleketler için senelik abone ücreti 27 liradır.
Heryerde 5 Kuruştur.
Günü geçmiş nüshalar 25 kuruştur.

ANADOLU MATBAASINDA BASILMIŞTIR


## Romen Gazetelerinin Hararetli Yazıları:

# Alman Kararına Dayanacak Bulgaristan ve Macaristan Silâhlanamazlar. K. I. ve Balkan Itilâfı Buna Razı Olamaz.

### Romen Gazetelerinin Fikri:

Bükreş, 19 (A.A) — Almanya'nın son kararı, bütün gazetelerde heyecanlı mütalea ve tefsirlere yol açmıştır. Üniversul gazetesi diyor ki:

— Bu karar heyecan uyandıracak mahiyette olmakla beraber iyi malûmat almakta olan mahafili hiçbir veçhile hayrete düşürmemiştir. Maamafih cür'etkârane bir itiraftır. Avrupa diplomasisi şimdi açık bir vaziyet karşısında bulunuyor ve Almanya'nın hareketi ihtimal sulh davasına hizmet etmiştir. Çünkü sulhu zaman altına almak için mütekabil yardım misakları akdinin müsteceliyetini göstermiştir. Bununla beraber şu cihetî tasrih etmek isteriz ki Almanya'nın hareketi muahedeler ahkâmı mucibince silâhlarını tahdit mecburiyetinde olan diğer memleketleri ayni yolu takibe teşvik edecek bir misal teşkil etmemelidir. Ne küçük anlaşma ne de balkan anlaşması Macaristan'ın, yahud Bulgaristan'ın Almanya'nın hareketini misal olarak göstererek ve bunu bahane ittihaz ederek yeniden silâhlanmak ve muahedeler ahkâmını ihlâl etmek iddiasına kalkışabilmelerini kabul etmiyecektir.

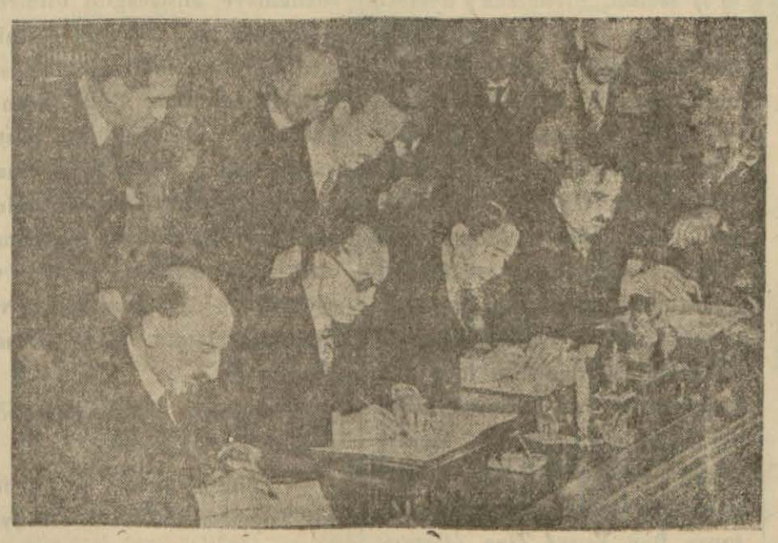

Balkan itilâfı imzalanırken.

Yarı resmî İndependence Rumanie diyor ki:

Şimdi büyük devletlerin takib edecekleri bir tek yol vardır. Sulh müdafilerini birbirine bağlıyan bağları kuvvetlendirmek ve Berlin hükûmetine aralarından birine karşı bir tecavüz vukuunda, hepsini, mütesanit ve mütekabilen müdafaaya hazır bulacağını anlatmak!

Bazı kimseler Almanya'nın bu hareketine eski müttefiklerinin imtisal etmelerinden endişe etmektedirler. Bu zevat şunu nazarı itibara almalıdırlar ki küçük anlaşma ile Balkan anlaşması müşterek menfaatlarını müdafaa için her zamandan ziyade mütesanittirler. Ve Trianon ve Neuilly muahedelerinin Versay muahedesi gibi parçalanmasına müsamaha etmiyeceklerdir.

## Italyan Hava Efradı

Massoua, 20 (A.A) — İtalya'dan gelen Californiya gemisi buraya vâsıl olmuş ve hava kuvvetlerine mensup efradı karaya çıkarmıştır. Etraf kesif bir halk kitlesi tarafından alkışlarla karşılanmıştır.

# Almanyanın Ankara Maslahatgüzarı Diyor ki:

## Onlar Taahhütlerini Bozdular, Biz de Müsavî Vaziyete Geçtik..

Ankara, 19 (A.A) — Alman maslahatgüzarı Anadolu ajansına aşağıdaki beyanatta bulunmuştur:

— Mecburî askerlik hizmeti ve sulh zamanında 12 kolordu yani 30 fırkalık bir ordunun teşkili hakkındaki kanun, Fransada iki sene askerlik hizmetinin kabulüne bir cevab teşkil etmiştir. Bu hâdise üzerine İngiliz Avam kamarasındaki müzakereler esnasında mevzuu bahis olduğu gibi, Versay muahedesini imza etmiş olan devletlerin taahhüt etmiş oldukları umumî silâhsızlanmanın vaki olamıyacağı aşikâr bir surette sabit olmuştur.

Bundan başka İngiltere ve Fransa muhtelif vesilelerle bizi (Almany'ayı) derpiş ettiği silâhlanma tedbirleri hakkında alenî beyanatta bulunmıya davet etmişlerdir. Fransa, İngiltere İtalya ve Lehistan büyük elçilerine cumartesi günü bay Hitler tarafından hariciye bakanı hazır olduğu halde bu hususta malûmat verilmiştir. Teslihat hakkındaki kanun, teslihata ve buna müteallik siyasal mes'elelere mütedair müzakerelerden imtina ettiğimiz manasını asla tazammun etmez. Bu kanunun yegâne tesiri büyük bir kısmı ordularının teşkilât ve kuvvetlerini kanunla tesbit etmiş olan diğer devletlerle bundan böyle müsavi vaziyette müzakerede bulunmakta olduğumuz olacaktır. Esasen kanun yalnız Versay muahedesinin beşinci faslının tebdilile alâkadardır ki bu kısım da diğer memleketler silâhsızlanma hakkındaki hükümlere riayet etmemiş oldukları için artık bizi kayıt altında bulundurmamaktadır.

## Bay Hitler

Augsburg 20 (A.A) — Bay Hitler hiç beklenmediği halde Münihten buraya gelmiş ve halk tarafından coşkun tezahüratla karşılanmıştır.

## Yalan

Belgrad 20 (A.A) — Avala Ajansından:

Yugoslavya'nın ecnebi memleketlerdeki süfera ve memurları arasında tebeddülât icra edileceğine dair ecnebi gazetelerde intişar etmiş olan bütün haberler asılsızdır.

## G. Mahmud Muhtar Yolda öldü..

Napoli, 19 (A.A) — Türkiye'nin sabık Berlin büyük elçisi General Mahmud Muhtarın cenazesi bugün Napoli'ye çıkarılmıştır. İskenderiye'den vapura binen sabık elçi yolda ölmüştür.

# Berlin Karanlıkta.. Manevra Çok Iyi Geçti.

— Başı 1 inci yüzde —

göre, şimdi hareket noktasının bütün devletler için ayni ve müsavi olduğunu yazıyor. Almanya sulh arzusundan ileri gitmemiştir. Müzakerelerin müsbet neticelere ulaşması için elinden geleni yapmaktadır.

Paris 19 (A.A) — Bay Laval İngiliz maslahatgüzarı ile Bay Kampbelli kabul etmiştir.

Londra 19 (A.A) — Sir Con Saymon İngilterenin Paris büyük elçisini ve sonra da Fransa'nın Londra büyük elçisini kabul etmiştir.

### Von Norat ile mülâkat:

Londra 19 (A.A) — Dün Bay Von Norat ile Bay Fillips arasında Berlin'de yapılan mülâkatta Almanya'nın uluslar derneğine dönmesi mes'elesine temas edildiği bildirilmektedir.

### İngiltere ne bekliyor?

Vaşington 19 (A.A) Almanya'nın son kararı hakkında İngiltere, henüz Amerika dış bakanlığının noktai nazarını sormamıştır. Zannedildiğine göre, Sir Con Saymon ile bay Hitler arasındaki görüşmenin neticesine intizaren şimdilik İngiltere tarafından resmen bir teşebbüste bulunulmıyarak yalnız şifahî görüşmeler yapılacaktır.

### Nazırlar Berlin'e Tayyare Ile Gidecek..

Londra 19 (A.A) — Dışişleri bakanı Sir Con Saymon, bay Eden ile pazar günü tayyare ile Londra'dan kalkacaklar ve Alman hükûmeti idarecileri ile görüşmek üzere Berlin'e gideceklerdir.

Almanya'nın İngiliz notasına verdiği cevab tetkik edildikten sonra bu seyahat için evvelce alınmış olan kararların bugünkü vaziyet karşısında da değiştirilmemesi tekerrür etmiştir.

### İngiltere, Fransa'ya malûmat veriyor:

Londra, 19 (A.A) — 3 şubat tarihindeki Fransız — İngiliz tebliğile bildirilen politikaya tevfikan Paris hükûmeti Alman hükûmetile son yapılan muhaberelerin inkişafından malûmatdar edilmektedir Diğer taraftan istişarelere devam olunuyor. İngiltere'nin Paris büyük elçisi Sir Corç Klark Londra'da bulunmaktadır ve bu sabah dış işleri bakanlığına gitmiştir.

Fransa'nın Londra büyük elçisi B. Korbin, dış işleri bakanı tarafından görüşmeğe davet edilmiştir.

### Hava manevraları:

Berlin 20 ( A. A ) — Dün akşam başlıyan hava hücumlarına karşı müdafaa tecrübelerini halk alâka ile takibetmiştir. Evlerin pençereleri sımsıkı kapatılmış, sokaklardan geçen bütün vesaiti nakliyenin fenerleri perde ile örtülmüştü. Başlıca kiliselerin çan kulelerine çıkarılan memurlar evlerin ışıklarını tarassut etmektedirler, saat 23 de yalandan bombardımana başlanmıştır. Her taraf karanlık içerisinde i i.

Berlin 20 (A. A) — Berlindeki bütün ışıkları söndürme tecrübesi gece yarısı bitmiş ve bu tecrübe tamamen muvaffak olmuştur. Berlin'liler hava bakanlığının talimatını aynen tatbik etmişlerdir. Tayyarelere karşı müdafaa teşkilâtının havada da bir mümessili vardı ve teşkilât mükemmel bir surette işlemiştir.

Londra, 20 (A.A) — Avam kamarasında hükûmet namına söz söyliyen hava müsteşarı B. Sasson ezcümle demiştir ki:

— Son aldığımız haberlere göre Almanya'nın hava kuvvetleri bakımından bize müsavî olduğu doğru değildir ve sene sonuna kadar Almanya'ya hafif bir tefevvukumuz olacağı kanaatindeyim. Bununla beraber söylediklerim, faraziyelere istinad etmektedir. Vaziyet bizi endişeye düşürmek için birçok sebebler arzetmekle beraber hava kuvvetlerimizin yeniden artırılması için bir lüzum olmadığı kanaatindeyiz. Herhalde birkaç haftaya kadar bizzat Alman'ların hava kuvvetleri hakkında verecekle i rakamları göreceğiz. Sir Con Saymon'ın Berlin seyahatinden sonra bu hususta daha iyi malûmat sahibi olacağımızı da ümid ediyoruz ve nihayet Alman'lar görünüşe bakılırsa bütün vaziyeti bizimle görüşmek istemektedirler.

### Fransız nazırı da Moskova'ya gidiyor:

Paris 20 (A.A) — Bugünkü nazırlar içtimaında Fransa'nın Berlin elçisi tarafından Alman hükûmetine verilecek protesto notasının metni kararlaştırılacaktır. Bu nota Almanya'nın hattı hareketinin Versay muahedesine tecavüz teşkil ettiğinden maada muahedenin tarafeynden yalnız biri tarafından feshini meneden 3 şubat tarihli Fransız - İngiliz teklif lerine de muhalif olduğunu ifade edecektir. Kabinenin müstakbel müzakeratta tek taraflı mukarreratın nazarı itibara alınmıyacağını beyan etmesi muhtemeldir.

Kabine Bay Laval'ın Moskova'ya davet edilmiş olması keyfiyetini müzakere edecektir. Sovyet mahafili bu seyahatin biran evvel ve hattâ B. Eden orada iken bile vukuunu temenni ediyorlar. Maamafih böyle bir seyahatin uzun uzadıya diplomatik hazırlıklarda bulunulmasını icabettirdiği de teslim olunmaktadır.

### M. Ruzvelt'in vaziyeti :

Vaşington, 20 (A.A) — B. Ruzvelt Avrupa vaziyetine karşı müşahede siyasetini takip etmektedir. Zannedildiğine göre görüşmüş olduğu B. Hul ile B. Norman Davis Berlin'e bir protesto göndermek fikrine temayül ediyorlardı. Fakat Avrupa'daki muhtemel karışıklıklara girmek endişesini izhar eden bahriye ve harbiye bakanlarının fikri buna galebe çalmıştır. B. Ruzvelt silâhları bırakma çerçevesinde harekete geçmeğe daha ziyade taraftardır. Fakat iyi haber alan mahafile göre son hâdiseler B. Ruzvelt'in cesaretini kırmıştır. Ve Reisicümhur artık silâhları bırakma etrafında uluslararası bir anlaşma ihtimali mevcut olduğuna inanmamaktadır.

### Von Blümbergin beyanatı

Berlin 20 (A.A) — Almanya harbiye bakanı Von Blümberg Volkişer Beobahter gazetesine yaptığı bir beyanatta demiştir ki:

Kısa müddetli askerî hizmet usulüne dönüş Almanya'nın hududlarını müdafaa imkânlarını yalnız ordusunda gördüğünü isbat eder. Tarih istilâ ordusunun büsbütün başka bir mahiyette olduğunu göstermektedir.

B. Von Blümberg ilâveten mecburî askerliği imtiyazat tanımıyan ve meslekî terakkinin ancak seciye ve kabiliyete bağlı olacağını kabul eden nazır akideleri üzerine müesses olduğunu söylemiştir. Alman milletinin bu hizmeti mümtaz olmakla beraber küçük bir akaliiyette kalmasını nakabil bir arzu tahammül addettiğini izah eden nazır hizmetten istisna edilenlerin arzuları bütün milletin müşterek iddiası şekline inkılâb ettiğini beyan eylemiştir. Nazır ordunun kendisine gösterilen itimada lâyik olacağı ve yeni Almanya'yı yaratan ve ona önderlik eden B. Hitlere karşı ettiği bağlılık yeminine sadık kalacağı ümidini izhar ile sözünü bitirmiştir.

Londra 20 (A.A) — B. Sasson avam kamarasında hava büdçesini verirken hava bakanlığının muayyen bir devre içinde herhangi bir İngiliz firması tarafından bakanlık ihtiyaçlarına en uygun olarak yapılacak tayyare için 25,000 isterling mükâfat vermek tasavvurunda olduğunu ve keza yükseklerde ve uzun mesafe üzerinde tecrübeler yapmak suretile tayyareler yaptıracağını bildirmiştir. Bu tecrübeler iyi neticeler verdiği takdirde muvafık görülecek bir devre zarfında dünya yükseklik ve mesafe rekorları tesisine teşebbüs edilecektir.

Berlin 20 (A. A) — Royter ajansından:

B. Von Nörat Royter ajansı muhabirinin bir sualine cevab vererek demiştir ki:

— Sir Con Saymon ile B. Edenin Berlin'i ziyaretleri iyi bir hava içinde yapılmaktadır. Müzakeratın heyeti umumiyesi kolay olamaz Fakat evelce bundan daha kolay değildi. Şimdi hiçolmazsa esas daha aydınlıktır. Ve kelime üzerinde münakaşa edeceğimiz realistler üzerine istinat edebiliriz.

Berlin 20 (A. A) — Alman gençliğinin mesleki müsabakalarına dün Almanyanın her tarafında başlanmıştır. Müsabakalara iştirak eden 1,000,000 genç her mıntakada seçme müsabakaları yapmışlardır.

Elli kadar ecnebi gazeteci Berlin'de bu müsabakaların yapıldığı mahalleri ziyaret etmişlerdir.

## Çanakkale Zaferi Yıldönümü.

Kayseri, 19 (A.A) — Çanakkale zaferinin yıldönümü münasebetile Halkevinde yapılan toplantıda erkânıharb binbaşı B. Suad tarafından zafer hakkında verilen bir konferansı güzel bir temsil takib etmiştir.

Çanakkale, 20 (A.A) — 19 Mart Çanakkale boğaz deniz zaferinin 20 inci yıldönümü Çanakkale halkı tarafından Halkevi salonunda kutlulandı. Cihan harbinde boğazın zorlanmasındaki sebeblerle deniz harbinin safhaları ve kazanılan zaferin âmilleri hakkında çok canlı bir surette ve krokiler üzerinde verilen izahat derin heyecanla dinlenmiştir.

## Devlet Demiryolları ve Limanları 7 inci İşletme Müfettişliğinden:

14.3.935 perşembe günü saat 15 te açık eksiltme ile satın alınacağı Anadolu gazetesinin 26 şubat 3. 7. 11 mart günlerinde ilân edilmiş olan 10 ton hurda demir eksiltmesine iştirak eden istekliler kanunen vermeğe mecbur oldukları beyanname ve vesaikini ibraz edemediklerinden eksiltme 25.3.935 pazartesi günü saat 15 e bırakılmıştır. İsteklilerin daha evvel behemehal işletme müfettişliğine müracaat ederek bu hususdaki şartnameyi ve icab eden izahatı almaları lâzımdır. Eksiltmiye girmek için 18 lira muvakkat teminat verilecektir Muhammen bedelle miktar ve evsaf aşağıda yazılmıştır.

Cinsi:
İyi cins hurda dökme demir
Miktarı: 10 ton.
Muhammen bedeli: 230 lira
817

Üniversitede Döçent,
(Muavin Profesör)
**Dr. A. Safittin**
**Ağız ve Diş Hekimi**
Hastalara hergün öğleden sonra bakar.
İstiklâl caddesi No. 99
Ankara apartmanı 2 inci kat
Telgraf - İSTANBUL
Telefon : 49250

## Köycülük Hareketleri..

— Başı 2 inci sahifede —

ral Kâzım Dirik köylülere kısa bir söylev söyledi, köylülere bayramlarını kutluladı. Köy kanunu 18.3.924 de onaylandığı için köylülerin sergisi açıldığını, köylülerin zenginleşmesi olacağını devletin, köylüleri zenginleştirmiye özendiğini, dışarıya çokça ürün çıkarmak, olabildiği kadar az mal almak gerekliliğini, köylünün varlığımızın sağlam temeli olduğunu söyledi. Atatürk, ulus, Cümhuriyet ve köylüleri esenliyerek sözlerini sürekli alkışlar içersinde bitirdi.

Adagüme sergisi en azdan 3000 kişi tarafından ziyaret edilmiştir.

### Ödemiş muallimlerinin fedakârlığı:

3 — Köy sergilerinin ökonomik ve kültürel dirim bakımından değerini kavrıyan Ödemiş ilk ve ortaokul muallimleri iki kamyonla, sergi açılımı günü, Yeniköy, Adagüme, Kaymakçı ve Kiraz sergilerini yerinde tetkik etmişlerdir.

4 — Ödemiş kazası, her bakımdan inkılâbı yaşatmakta, yaymakta hızını almış, ileri örnek çevrelerden biridir. Kazamız, yeniliğin, ileri koşuşların, kalkınma hamlelerinin samimî muhitlerindendir. Tabiatın müstesna zenginliklerile mücehhez Ödemiş'in talihine bakın, başında demokrat ülkücül bir vali, yorulmak bilmez gayyur bir kaymakamı var. Burada inkılâb köylerde bugün feyzini yaşatmaktadır. 150 köyü olan Ödemiş'in 125 köyünde telefon tesisatı var. Ödemiş'in köylerinde 12 kooperatif teşkilâtı çalışmaktadır. Köylerde Legorn tavuk kümesleri yapılmış, cins aygır, boğa ve eşekler getirtilmiş, arıcılık kurumuna, en ucra köylere varıncıya kadar gerun verilmiştir. Ağaç dikimi, parklar, çocuk cimnastik meydanları tesisi, posta, sağlık kurumları halk derhaneleri ve modern mektebler, köylü çocukları için leyli pansiyonlar, köy hamamları köylülerimize cümhuriyet nimetlerini yaşatan mazhariyetlerdir. Ödemiş köyleri, inkılâbın örnek köyleridir. Halk Atatürk güzeyinde kıvanç ve gönenç içinde yaşamakta, işlerine canla başla sarılmış çalışmaktadır, ne güzel.

**E. H. Akman**

# vilâyet Genel Meclisi Dün De Içtima Etti.

— Başı 3 üncü yüzde —

tur. Bu genç bayanı nazarı takdirinize arzederim.

Dedi. Romanya'da bulunan dört Türk çocuğunun İzmir mekteblerine kabul edilmesi ve okutturulması hakkındaki teklif maarif encümenine gönderildi. Vali General:

— Bay Hamdullah Subhi Romanya'da bulunan bazı Türk çocuklarını Türkiye'de okutmak için müracaat etmişti, bunlar herhalde müsteid, fakat fakir çocuklardır, dedi. Ödemiş Tayyare cemiyeti idare heyetindeki meclisi umumî üyesinin istifa ettiği hakkındaki mektub okundu ve görüşme neticesinde bu üyeliğe Bay Muharrem (Ödemiş) seçildi. Menemen üyeleri tarafından verilmiş olan bir takrir okundu, bunda da Menemen Tayyare cemiyetine umumî meclis namına bir üye seçilmesi isteniyordu. Bay Mustafa seçildi. Ödemiş Cümhuriyet Halk Fırkası kaza idare heyeti başkanlığı tarafından gönderilmiş olan bir mektub okundu, bunda İstiklâl mektebi olarak kullanılan bina için kira isteniyordu. Vali General izahat verdi ve bu teklif de Maarif encümenine gönderildi. Başka okunacak evrak yoktu. Bundan sonra Bay Yusuf Ziya (Bayındır) söz istedi ve geçen yıl bütce darlığı yüzünden on liradan yedi liraya indirilmiş olan Meclisi umumî üyeleri ücretlerinin Manisa, Aydın, Denizli ve diğer vilâyetler umumî meclis ücretleri nazarı dikkate alınarak on liraya çıkarılmasını teklifetti ve:

— Arkadaşlarımın ihtiyacından dolayı değil, fakat içtimaî bakımdan bunun onar liraya çıkarılması lâzımdır. Varidatı daha az vilâyetler bile üyelerine sekiz liradan aşağı ücret vermiyorlar. Bu teklifimin kabulünü ve bu yıldan tatbikini isterim, dedi.

Vali; bütçede 68 bin lira gibi mühim bir açık varken bugün bu mes'elenin münakaşa edilemiyeceğini söyledi ve yalnız teklifin zabta geçirileceğini ruznameye alınacağını bildirdi.

Avukat Bay Ekrem (Ödemiş) satılmış olan muhasebei hususiye akaratından 3000 liranın Eşrefpaşa ve memleket hastahanelerinin yetmiyen ilâç masrafına münakale suretile daimî encümen tarafından geçirilmiş olmasının sebebini sordu ve encümence meclise izahat verilmesini istedi. Bay Hasan (Bergama):

— Gelecek içtimada, dedi, avukat Bay Ekrem:

— Şimdi hesab verilemez mi? Diye sordu. Encümen üyesinden Bay Mehmed Aldemir izahat verdi, sağlık encümeninin hastaneler bütcelerine gayet az ilâç masrafı koyması yüzünden hastanelerin kapanacak vaziyete geldiklerini, memleketin hasta evlâdlarının sokaklarda kalmalarına mâni olmak için encümenin mes'uliyeti üzerine alarak bütcede münakale yaptığını söyledi ve:

— Bunda mes'uliyet varsa bize aiddir arkadaşlar.

Dedi. Vali General; bu vaziyet karşısında bu yıl bütcesinde hastanaler için geçen yıla nazaran 23,000 lira fazla ilâç masrafı konmuş olduğunu bildirdi. Başka söz alan olmadı. Vali General:

— Arkadaşlar; dedi, gelecek toplantıda varidat bütcesini görüşeceğiz. Günlerimiz sayılıdır. Toplantıları uzatmak gibi bir harekete lüzum yoktur. Toplantıların daha düzgün yapılmasını beklerim.

Pazar günü saat ondörtte varidat bütcesi müzakere edilecektir.

## Heyecanlı Pehlivan Güreşleri.

Yarınki cuma günü Halk sahasında büyük pehlivan güreşleri yapılacaktır. Bayramın son günü Mülâyimle Tekirdağlı arasında yapılan ve halkın istekle seyrettiği güreş Tekirdağlının mağlûbiyeti ile neticelenmişti. Ayni pehlivanlar revanş için tekrar karşılaşacaklardır. Haber aldığımıza göre bu güreşler için Kara Ali de davet edilmiştir. Manisa'lı Rifat, Kara Ali, Mülâyim ve Tekirdağlının baş için karş laşmak istedikleri söyleniyor. Türkiye'nin halen en kuvvetli pehlivanları olan bu dört pehlivanın yapacağı güreşler tabiatile heyecanlı olacaktır. Bu güreşlerden evvel başaltı için başka pehlivanlar da karşılaşacaklardır. Güreşler öğleden sonra başlıyacak ve akşama kadar devam edecektir.

## Belçika Ulusal Müdafaası..

### Onlar da Hazırlanıyor.

Brüksel 19 (A.A) — Meclis ulusal müdafaa komisyonu başkanı Dedreyi dinlemiştir. Başkan Belçika'nın askerlik bakımından müstakbel bir siyasası olduğunu ve hiçbir memlekete bağlı bulunmadığını söylemiş ve askeri anlaşmalarını Rey misakına müstenid bulunduğunu kaydetmiştir.

Komisyon azası sivil ahalinin müdafaasını gayri kâfi bulduklarını ve hava taarruzlarına karşı koyacak hava teşkilâtını teftiş edeceklerini bildirmişlerdir.

# Habeş Imparatorunun Bir Gazeteye Beyanatı.

## "İtalya'nın Askerî Hazırlıkları, Habeşistan'ın Gözünü Yıldıramaz.,,

Cenevre, 19 (A.A) — Habeşistan hükûmeti henüz neşredilmemiş olan yeni notasında Roma ile müzakerelerin akim kaldığını ve İtalyan kuvvetlerinin seferber edildiğini tesbit ve müşahede ederek misakın 10 ve 15 nci maddelerini ileri sürmekte ve muayyen usule tevessül edilmesini istemektedir.

10 uncu madde uluslar derneğinde aza bulunan devletlerin türlü tecavüz ve tehditler karşısında toprak bütünlüğünü riayet hakkındaki taahhütlerini muhtazammındır.

15 inci madde bir inkıtaı intaç edebilecek ihtilâf hallerini ve uzlaşma safhasını derpiş etmektedir.

Bu safhada konsey ihtilâf halinde olan tarafları anlaştırmıya teşebbüs eder. Bu teşebbüs akim kaldığı takdirde ikinci safha mevcuttur ki bunda konsey asambleye raporunu vermektedir.

Habeşistan hükûmeti asamblenin fevkalâde olarak derhal toplanmasını istemektedir. Mesele gayri melhuz bir hal zuhur etmedikçe mayıs devresinde müzakere edilecektir.

Adisababa, 20 (A.A) — Times gazetesinin hususî muhabirine beyanatta bulunan Habeşistan imparatoru demiştir ki:

1908 muahedesinden sonra yapılan bütün teşebbüsler İtalya'nın muahede hükümlerine tam lâkaydisi yüzünden akim kalmıştır.

İmparator bu sözlerden sonra Habeşistan'ın sınırları tahdit teşebbüslerinin akim kalması hakkında yapılan tenkitlerin ilk sebeplerin bilinmemesinden ileri geldiğini söylemiş, İtalyan müstemlekeler bakanlığı tarafından çıkarılan kitabın

Habeşistan Kralı

İtalya'nın topraklarını Habeşistan hesabına genişletmek için kullandığı usulleri gösterdiğini söyliyerek demiştir ki :

— Bu kitapta İtalya'nın azamî metalibatını gösterir bir harita vardır. Bu haritada Ualual açıkça Habeşistan'a bırakılmıştır. İşin başlangıcında Habeşistan İtalya'nın istediklerini bir imparatorluk heyetinin mes'uliyetlerini isbat etmek şartile tatmin edeceğini bildirmiştir.

İtalya'nın son askerî hazırlıkları ile Habeşistan'ın gözü dağlanmıyacaktır. Ne hudut vilâyetlerinde, ne de Habeşistanın öteki mıntakalarında seferberlik başlamış değildir. 29.1 ve 2.2 deki mahut hâdiseler İtalya'nın askerî hazırlıklarına bir vesileden başka birşey değildir.

# Bay Mümtaz Savutun Cenazesi Kaldırıldı.

## Cenaze Merasiminde Dahiliye ve Kültür Bakanları Bulundu.

Ankara, 19 (A.A) — Belediyeler bankası genel müdürü ve eski Adana valisi bay Mümtaz Savut dün gece ölmüştür. Müteveffanın cenazesi bugün öğleden sonra kaldırılmış ve merasimde Dahiliye bakanı bay Şükrü Kaya, kültür bakanı bay Abidin Özmen, Moskova büyük elçisi Vâsıf Çınar, Divanı muhasebat reisi bay Seyfi ile bakanlıklar ileri gelenleri şehrimizde bulunan bankalar müdür ve mümessilleri hazır bulunmuş, jandarma ve polis müfrezeleri son ihtiram merasimini ifa etmişlerdir.

Merhumun tabutuna iç işleri bakanı ile Ankara vilâyet ve belediye bankaları namına birer çelenk konulmuştur. Merhum sabık maliye nazırı Menemenlioğlunun damadı ve Anadolu Ajansı genel müdürü Muvaffak Menemenlioğlu ve dış işleri bakanlığı kâtibi Numan Menemenlioğlunun enistesi idi.

# Izmir ve civarı sebze ve meyva satış kooperatifinden:

Kooperatif imizin 935 senesi heyeti umumiye içtiması bugün Halkevinde Ziraat başmüdürü bay Zühdü ve Ziraat bankası müdürü bay Aşkı Eren'in ve İktısad vekâleti nâmına müfettişlerden bay Şevki'nin huzurile yapılmış ve ruzname müzakere edilerek tamamen kabul edilmiştir. Meclisi idarenin istifası üzerine yeniden yapılan intihap neticesinde idare meclisine ortaklardan Buca belediye reisi bay Nâzım Anık ve bay Salih Bayram, Karşıyaka'dan sabık meclisi idare reisi bay Hikmet Okkan, Balçova'dan bay Haşim Alataş ve bay Mehmed, Narlıdere'den bay Yunus Nâdi, Cumaovası'ndan bay İsmail, yedek azalığa Karşıyaka'dan bay Hasan Celâl, Balçova'dan bay Ahmed Işıkmen; murakıbliğe Narlıdere'den bay Remzi ve Ziraat bankası şeflerinden bay Celâl'in seçildiklerini bildirir.

## Izmir 2 inci icra: memurluğundan

Bay Cemal'in emlâk ve eytam bankasından ödünç aldığı paraya mukabil bankaya ipotek eylediği turgutlunun camii cedid mahallesinde paşa cami sokağında halen hükûmet konağı olan, tapunun k. sani 929 tarih ve 8. numarada kayıtlı zemini bodrum ilk katta 1 salon 4 oda bir helâ, ikinci katta 4. oda bir salon 2 camekânlı balkon bir helâ ve büyük bahçe ve müştemilâtile 750 m. murabbaında ve 18050 lira kıymet tahmin olunan bu gayri menkulün

Mülkiyeti açık artırma suretile ve 844 numaralı emlâk ve eytam bankası kanunu mucibince bir defaya mahsus olmak şartile artırması 1·5·935 çarşamba günü saat 14·16 de yapılmak üzere 30 gün müddetle satılığa konuldu.

Bu artırma neticesinde satış bedeli her ne olursa olsun borcun ödenmesi tarihi 2280 numaralı kanun meriyete girdiği tarihten sonraya müsadif olması hasabile kıymetine bakılmıyarak ençok artıranın üzerine ihalesi yapılacaktır. Satış 844 numaralı emlâk ve eytam bankası kanunu hükümlerine göre yapılacağından ikinci artırma yoktur.

Satış peşin para ile olup müşteriden yalnız yüzde iki buçuk dellâliye masrafı alınır. İşbu gayri menkul üzerinde herhangi bir şekilde hak talebinde bulunanlar ellerindeki resmi vesaik ile birlikte yirmi gün zarfında izmir ve turgutlu icrasına müracaatları lâzımdır:

Aksi halde hakları tapu sicilince malûm olmadıkça paylaşmadan hariç kalırlar. 20·4·1935 tarihinden itibaren şartname herkese açıktır. Talip olanların yüzde yedi buçuk teminat akçası veya milli bir banka itibar mektubu ve 934·1242 dosya numarasile izmir 2 inci ve şartnamenin 34·756 dosya numarasile açık bulunduğu turgutlu icra memurluğuna müracaatları ilân olunur.

H. İş. No. 384

## Izmir Lisesinde Yetişenler Cemiyetinden:

Cemiyetimizin yıllık kongresi yarınki cuma günü saat 14 te Erkek lisesinde toplanacaktır. Azaların gelmelerini dileriz.

## Izmir Defterdarlığından:

İssisinin vergi borcundan ötürü tahsili emval yasasına göre haczedilen tilkilikte çorakkapı caddesinde kâin 374·376 sayılı hamamın 32 hissede 15,1·2 hissesi 4,3,935 tarihinden itibaren yirmibir gün müddetle müzayedeye çıkarıldığından almak ve pey sürmek istiyenlerin defterdarlık kalemine müracaatleri.

7 12 17 22 715

## B. Geri

Geri tütün kumpanyası umum müdürü Bay Geri dün İstanbul'dan şehrimize gelmiştir.

## Kafandaris Nihayet Bulundu.

Atina, 19 (A.A) — İsyanın başındanberi ortadan kaybolan muhalefet lideri bay Kafandaris hasta olduğunu ve hükûmetin emrine âmade bulunduğunu bildirmiştir.

## Tayyare Ne Oldu?

Leopoldvil, 20 (A.A) — Vali Ronar'ın bindiği bir tayyarenin kasırgadan dolayı nereye düştüğü anlaşılmamaktadır. Tayyarede mürettebattan başka üç zabit vardı.

## Manisa icra memurluğundan:

Manifaturacı bay Kâmil'in emlâk ve eytam bankasından ödünç aldığı paraya mukabil bankaya ipotek eylediği manisada çarşıda balıkpazarı caddesinde 255 cedid numaralı bir bap dükkânın sağı osmaniyeli osman efendi dükkânı, solu manifaturacı bay Rifat dükkânı arkası yeni han, önü yol ile mahdut bulunan bu dükkânın önü çini taşla yapılmış bir kaldırım ve üzeri renkli camlarla yaptırılmış saçak ve cephe kısmı üç sürme kepenkli ve zemini beton tavanı potrellerle yapılmış kârgir ve marsilya kiremidile örtülü ellibir metre murabbaında ve 3000 lira kıymetinde olan bu dükkânın maa müştemilât

Mülkiyeti açık artırma suretile ve 844 numaralı emlâk ve eytam bankası kanunu mucibince bir defaya mahsus olmak ve katî artırması 25.4.935 perşembe günü saat 14·16 de manisada hükûmet konağındaki icra dairesinde yapılmak üzere 30 gün müddetle satılığa konuldu.

Bu artırma neticesinde satış bedeli tahmin olunan kıymetin yüzde yetmiş beşini bulursa en çok artırana ihalesi yapılacaktır. Aksi takdirde 2280 numaralı kanuna göre satış geri bırakılacaktır.

Satış peşin para ile olup müşteriden yalnız yüzde iki buçuk dellâliye masrafı alınır. İşbu gayri menkul üzerinde herhangi bir şekilde hak talebinde bulunanlar ellerindeki resmî vesaik ile birlikte yirmi gün zarfında manisa icrasına müracaatları lâzımdır.

Aksi halde hakları tapu sicilince malûm olmadıkça paylaşmadan hariç kalırlar. 13.4.1935 tarihinden itibaren şartname herkese açıktır. Talip olanların yüzde yedi buçuk teminat akçesi veya millî bir banka itibar mektubu ve 34·1887 dosya numarasile manisa icra memurluğuna müracaatları ilân olunur. H.İş. No. 429

## Izmir tramvay ve elektirik şirketinden

Şebeke ameliyatı dolayısile cereyanın:

22 ·3· 1935 te saat 7,30 dan 17,30 a kadar ve 23, 24, 25, 26 ·3· 1935 de saat 12 den saat 14 e kadar Keresteciler, Limoncular, Halimağa, belediye, Yolbedesteni, Çekmececiler, Odunpazarı, Kolancılar, Osmaniye, Parmakkapı sokaklarile mücavir sokaklarda:

22 ·3· 1935 de saat 7,30 dan 17,30 a kadar Peştemalcılar, Saman iskelesi sokaklarile mücavir sokaklarda:

23, 24, 25 ·3· 1935 de saat 7,30 dan 17,30 a kadar Arasta, Şekerciler, Tahmis, Mutaflar sokaklarile mücavir sokaklarda kesileceği muhterem halkın malûmu olmak üzere ilân olunur.

Öksürenler! Mutlaka (Okamentol) Öksürük Şekerlerini Tecrübe Ediniz...

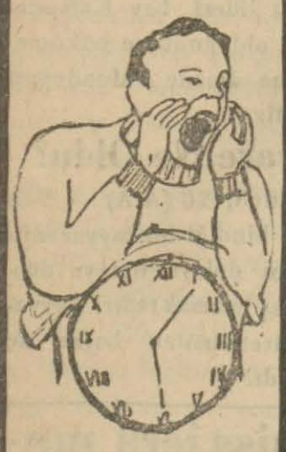

ve Pürjen Şahapın En Üstün Bir Müshil Şekeri Olduğunu unutmayınız.

Kuvvetli Müshil İstiyenler Şahap Sıhhat Sürgün Haplarını Maruf ecza depolarından ve Eczanelerden Arasınlar.

SAYGIDEGER BAYAN VE BAYLAR

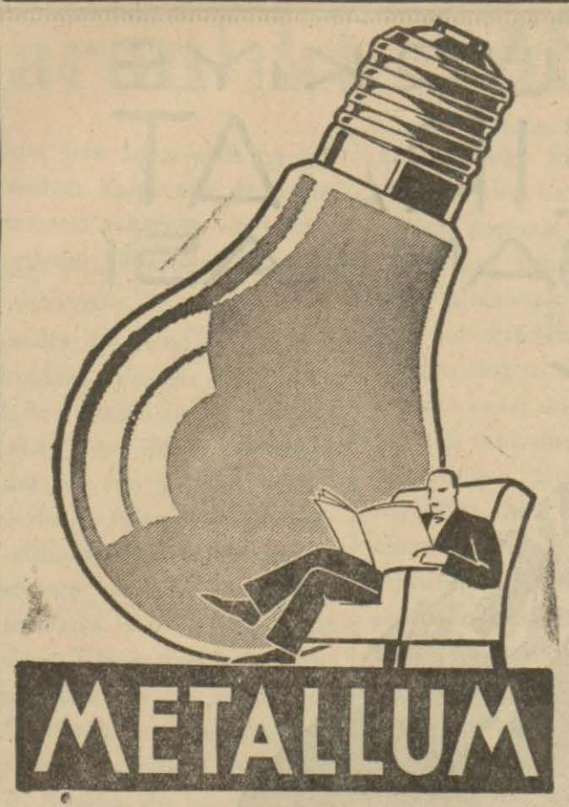


Aylık elektirik Masrafınız yüksek mi?

İçi gazli

METALLUM

lâmbalarını kullanınız

Bu marka az sarfiyat, bol ışık, ve uzun ömürlüdür.

Mehmet Tevfik

Büyük Elektirik, Telefon ve Malzemeleri deposu.

Peştemalcılar N. 77-79 Tel. 3332

SIHHAT ECZANESI

Hamdi Nüzhet

Ucuz, taze, temiz ilâçlar bulunur

Başdorak — Büyük Salebçi Hanı karşısında.


## Aydın Nafıa Başmühendisliğinden:

(4028,80) lira keşif bedeli Aydın — Tire yolunun 12+500 deki 3×10.00 luk beton arme köprüye bir göz ilâvesi eksiltmesine istekli çıkmadığından bir ay müddetle pazarlıkla yeniden eksiltmiye konulmuştur. İsteklilerin 303 lira teminat akçesile 21.3.935 perşembe günü saat onbeşte encümene gelmeleri.

19 20 21 979


## Hamza Rüstem Fotoğrafhanesi

1 — Bayram günleri açıktır.

Muhterem müşterilerimizden gördüğümüz rağbet ve teveccühe naciz bir mukabele olmak üzere bayramın birinci gününden Martın nihayetine kadar resim çektirecek saygılı müşterilerimize birer zarif hediye vermeği düşündük.

Müşterilerimizin bu hediyemizi kabul etmekle bizi şereflendireceklerini ümit ve temenni eyleriz.

2 — Mağazamızda en yeni fotoğraf makineleri ile eczaları ve umum fotoğraf malzemesi büyük tenzilât ile satılmaktadır. Muhterem müşterilerimizin bilhassa nazarı dikkatlerini celbederiz.

## Resne Fotoğrafhanesi Sahibinin Müşterilerinden Bir Ricası..

İkinci Beyler sokağındaki fotoğrafhanemi kapattığımı saygılı müşterilerime ilân ederim.

Klişelerimi Emirler çarşısında Bay Hamza Rüstem fotoğrafhanesine naklettim. Sipariş vermek istiyenler lütfen oraya uğrasınlar.

Ben de şimdilik ekser zamanlar oradayım.

BAHAETTİN - FOTO RESNE

Doktor

## Zekâi Tarakçı

Dahiliye Mütehassısı

İkinci Beyler sokak No. 45 Beyler Hamamı karşısında.. Öğleden sonra 3 — 6 ya kadar hastalarını kabul eder.

TELEFON : 3806

## Akşehir Bankası

Sermayesi: 1,000,000 T.L.

İzmir Şubesi

İkinci kordonda Borsa civarında kendi binasında

TELEFON: 2363

Hertürlü Banka Muamelâtı, Emtea Kumusyonculuğu..

Müsait şeraitle mevduat kabul edilir

Hu ubat, üzüm, incir, pamuk, yapak, zeytinyağı afyon vesair emtia kumusyonculuğu yapılır . Malların vürudunda sahiplerine en müsait şeraitle avans verilir.

## Fratelli Sperco Vapur Acentası

ROYAL NEERLANDAİS KUMPANYASI

"ULYSSES,, vapuru 20 martta beklenmekte olup yükünü boşalttıktan sonra Burgas, Varna ve Köstence limanları için yük alacaktır.

"CERES,, vapuru 25 marttan 28 marta kadar Anvers, Roterdam, Amsterdam ve Hamburg limanları için yük alacaktır.

"ULYSSES,, vapuru 8 nisandan 11 nisana kadar Anvers, Roterdam ve Hamburg limanları için yük alacaktır.

SVENSKA ORIENT LİNİEN

"ROLAND,, motörü 20 martta Roterdam. Hamburg, Copenhagen, Dantzig. Gdynia, Goteburg, Oslo ve İskandinavya limanları için yük alacaktır.

"VİKİNGLAND,, motörü 2nisanda Roterdam, Hamburg, Copenhagen, Dantzig, Gdynia, Goteburg, Oslo ve İskandinavya limanları için yük alacaktır.

SERVİCE MARİTİM ROUMAİN

Garbi Akdeniz için ayda bir Muntazam Sefer

"PELES,, vapuru 6 nisanda gelip 7 nisanda Malta, Cenova, Marsilya ve Barselona hareket edecektir.

" ALBA JULYA ,, vapuru 1 mayısta gelip 2 mayısta Malta, Cenevo, Marsilya ve Barselon'a hareket edecektir.

NATIONAL STEAM NAVIGATION CO. OF GRECCE

İzmir Nev-York arasında ayda bir muntazam sefer

"TAMESIS,, vapuru 19 martta (doğru) Nevyork için yük alacaktır,

"RINOS,, vapuru 20 nisanda ( Doğru ) Nevyork için yük alacaktır

Hamiş: İlânlardaki hareket tarihlerindeki değişikliklerden acente mes'uliyet kabul etmez.

Fazla tafsilât için İkinci Kordonda Tahmil ve Tahliye şirketi binası arkasında Fratelli Sperco acentalığına müracaat edilmesi rica olunur. Telefon: 2004 - 2005

V. N.

## VV. F. H. Van Der Zee & Co.

DEUTSCHE LEVANTE LİNİE

"ALAYA,, vapuru 21 martta Anvers, Roterdam, Hamburg ve Bremen limanlarına hareket edecektir.

"AKKA,, vapuru 31 martta bekleniyor. 4 nisana kadar Anvers, Roterdam, Hamburg ve Bremen için yük alacaktır.

"SAMOS,, vapuru 15 nisanda bekleniyor. 18 nisana kadar Anvers, Roterdam, Hamburg ve Bremen limanlarına yük alacaktır.

ARMEMENT H. SCHULDT HAMBURG

" TROYBURG ,, vapuru 23 martta bekleniyor, Hamburg ve Anversten yük çıkarıp Anvers, Roterdam ve Hamburg limrnlarına yük alacaktır.

" NORBURG ,, vapuru 28 martta bekleniyor. Hamburg ve Anvers'ten yük çıkaracaktır.

DEN NORSKE MIDDELHAVS-LİNJE D.S. A.S SPANSKELİNJDN — OSLO

"BANADFROS,, vapuru 23 martta bekleniyor, Dieppe ve Norvec limanlarına yük alacaktır.

"NEPTUN,, SEA NAVİGATİON COMPANY Ltd. BUDAPEŞTE

"TISSA,, vapuru 20 martta bekleniyor. Doğru Braila, Budapeşte, Bratislava ve Viyana için yük alacaktır.

## Olivier ve şürekâsı Limitet Vapur Acentası

Cendeli Han. Birinci Kordon Tel. 2443

The Ellerman Lines Ltd.

"OPORTO,, vapuru 21 martta Liverpool ve Sevansea'dan gelecektir.

" FLAMİNİAN ,, vapuru 22 martta Liverpool ve Sevenseadan gelecektir.

"DELOS,, vapuru 21 martta Hamburg, Bremen ve Anversten gelecektir.

" THURSO ,, vapuru halen limanımızda olup Londra ve Hull için yük alacaktır.

Not Vurut tarihleri ve vapurların isimleri üzerine değişikliklerden mes'uliyet kabul edilmez.

THE EKSPORT STEAMSHIP CORPORATION

"EKSİLONA,, vapuru 2 nisanda bekleniyor, Nevyork, Filadelfiya ve Boston limanlarına yük alacaktır.

"EKSMOUTH,, vapuru 19 nisan doğru bekleniyor, Nevyork, Filâdelfiya ve Baltimor limanlarına yük alacaktır.

" EKSELSIOR ,, vapuru 3 mayıs doğru bekleniyor, Nevyork limanına yük alacaktır.

"EKSMINSTER,, vapuru 19 mayısa doğru bekleniyor, Nevyork limanına yük alacaktır.

N. B. — Geliş tarihleri ve vapur tarihlerinde acentemiz hiçbir mes'uliyet kabul etmez.

Telefon No. 2007 - 2008


## Muhtelif mevkilerde ihaleleri yapılacak asker ilânları

Ankara M. M. v. sa. al. ko. nundan:

Yerli fabrikalar mamulâtından ve beher metresinin tahmin edilen fiati ikiyüz doksan dokuz buçuk kuruş olan ellibin metre boz kaputluk kumaş kapalı zarfla eksilmiye konulmuştur. İhalesi 25,3,935 pazartesi günü saat 15 tedir. Muvakkat teminat 8737 liradır. Şartnamesini 749 kuruşa almak ve örneğini görmek istiyenler hergün öğleden sonra komisyona uğrıyabilirler. Eksiltmiye girecekler muvakkat banka teminat mektup veya maliyeye yatırılmış teminat mukabili alacakları makbuzlarla arttırma, eksiltme kanununun 2 ci ve 3 cü maddelerinde yazılı vesikalarla birlikte teklif mektublarını ihale saatinden enaz bir saat evvel M. M. v. sa. al. ko. nuna vermiş bulunmaları.

8 12 15 21 720

Ankara M. M. v. sa. al. ko. nundan:

Yerli fabrikalar mamulâtından ve beher kilosunun tahmin edilen fiati 188 kuruş olan onbeşbin kilo pamuk ipliği kapalı zarfla eksiltmiye konulmuştur. İhalesi 24,mart,935 pazar günü saat 15 tedir. Muvakkat teminat 2115 liradır. Şartnamesini 141 kuruşa almak ve örneğini görmek istiyenler hergün öğleden sonra komisyona uğrıyabilirler. Eksiltmiye girecekler muvakkat teminat mektub veya maliyeye yatırılmış teminat karşılığı alacakları makbuzlarla arttırma, eksiltme kanununun 2 ci ve 3 cü maddelerinde yazılı vesikalarla birlikte teklif mektublarını ihale saatinden enaz bir saat evvel M. M. v. sa. al. ko. na vermiş bulunmaları. 8 11 14 21 722


DOKTOR

## Fahri Işık

İzmir Memleket Hastanesi Rontken Mütahassısı

HERNEVI RONTKEN MUAYENELERI ve ELEKTİRİK TEDAVİLERİ.

Yürümiyen ve Bilhassa RAŞİTİK Çocuklara Ultra—Viole Tatbik ve Rontken ile KEL Tedavileri Yapılır.

İkinci Beyler Sokak Fırın Karşısı No. 25 Tele. 2542


## Bornava satın alma komisyonunda ihaleleri yapılacak olan asker ilânları

Burnava Sa. Al. Ko. nundan:

1 — Tümen birliğinin ihtiyacı için 2911 kilo benzin alınacaktır.

2 — Muvakkat teminatı 75 liradır.

3 — Pazarlığı 23 mart 935 cumartesi günü saat 11 de burnavadaki askerî satın alma komisyonunda yapılacaktır.

4 — Şartnameyi görmek istiyenler her gün ve isteklilerin ilân edilen gün ve saatte müracaatleri. 19-21 801


## Gaffarzade Oteli

Otel baştanbaşa yeniden boyatılmış ve mobilyası tecdit edilmiştir. Sıhhî temizliğe son derecede dikkat ve itina edilmektedir. Servis muntazam, oda fiatleri zamanın icabına göre ucuzdur. Bundan evel senelerce müsteciri bulunmuş olduğum bu müesseseme gösterilen rağbetin gene gösterilmesini muhterem müşterilerimden rica ederim.

Abdullah Molaliç


## Denizyolları İzmir acenteliğinden

Denizyolları işletmesi vapurlarına İzmir limanından tahmil veya bu vapurlardan tahliye olunacak eşyayı tüccariyenin tahmil ve tahliye ücreti bir sene müddetle talibine ihale olunmak üzere 21 Mart 935 perşembe gününden itibaren 20 gün müddetle münakasaya konulduğundan taliblerin 10 Nisan 935 çarşamba günü saat 15 de İzmir acentelik binasında yapılacak açık indirmeye iştirakleri ve bu babdaki şeraiti anlamak istiyenlerin şimdiden acenteliğimize müracaatları ilân olunur.

21 24 27 31 3 7

## Deniz Levazım Satın Alma Komisyonundan:

2000 ton Rekompoze kömürü 21 mart 1935 perşembe günü saat 9,30 da Kasımpaşa'da komisyonu binasında pazarlıkla satın alınacaktır. Tahmin edilen fiati 34 bin liradır. Şartnameyi isteyenlere bir lira yetmiş kuruş mukabilinde verilir. İsteklilerin 2550 liradan ibaret olan muvakkat teminat makbuzu veya banka kefalet mektubunu ve lâzımgelen belgeler ile o gün ve saatte komisyona gelmeleri. 818


İZMİR

## Esnaf ve Ahali bankası

Sermayesi: 1,000,000 T.L.

Merkezi: İZMİR

Şubeleri: ödemiş, Salihli, Turğutlu Alaşehir, Tire..

Hertürlü Banka Muamelâtı Yapar..

| | |
|---|---|
| Bir senelik mevduata | % 6 |
| Altı aylık ,, | % 4,1-2 |
| Vadesiz hesabı carilere | % 4 faiz verir. |