Yirmi beşinci yıl
No. 6369

SALI
12

İkincitešrin 1935

# ANADOLU

İzmir'de hergün sabahları çıkar, siyasal gazetedir.

Telefon: 2776

## Parti Grubu

**Bugün Toplanacak ve Zecrî Tedbirler Lâyihasını Konuşacak**

# İnebolu Vapuru Dün Gece Battı.

## Taymis, Italya'da, Habeşistan'ın Bomba ve Mitralyözlerle Medenileştirilmesine Muarızlar Çoktur, Diyor.

## Habeş'ler, Ambalaji Dağlarında Tahşidat Yapıyorlar. R. Kassa, Tana Gölü Boyunca İlerliyor.

### Ras Seyyum Hamle Dağlarındadır. Habeş'ler, Muntazam Ric'atlerinden Memnundurlar. Esrarengiz Bir Vaziyetleri Var. Italyan'lar Dessiye'yi Bombardıman Ettiler. İmparatorla Gazeteciler De Cebheye Gidiyorlar.

İstanbul, 11 (Telefon) — Habeş'ler, İtalyan taarruzu karşısında muntazam bir surette geri çekilmektedirler ve bu vaziyet Habeş'leri kat'iyen müteessir etmemekte, bilâkis memnun bırakmıştadır. Bunun imparator tarafından verilen ve düşmanı içeriye çekerek içeride vurmak için tasavvur ettiği plânın bir safhası olduğu da söyleniyor.

Habeş ordusunun bugünkü hareketleri esrarengiz bir mahiyette görülmektedir. İtalyan ordusunun bir kısmı, dizboyu balçık içinde ilerlemekte ve âni bir darba yılmesi muhtemel görülüyor.

İstanbul 11 (Telefon) — Alman istihbarat bürosunun Asmara aytarı bildiriyor:

İtalyan kıtaatı Makalle'nin güneyinde bulunan Şimkesi'yi zaptetmişlerdir. Ordu yeniden ileri hareketine geçmek için iaşe teşkilâtı ile irtibat temin edilmesini beklemektedir.

İstanbul 11 (Telefon) — Habeş kumandanı Ras Kassa; Tana gölünün köşesinde ilerlemektedir.

İstanbul, 11 (Telefon) — Hamle dağlarında bulunmaktadır. Diğer taraftan Italyan'lar Makalle'nin cenubunda Antollu mevkiine kadar ilerlediklerini ve Garaban mevkiini aldıklarını ve 2500 metre yükseklerde harp olduğunu söylemektedirler. Teslim olan Habeşler çoktur.

Guksa ordusunu tanzim ile meşguldür ve taraftarları çoğalmaktadır. Sakota iki tayyare tarafından bombardıman edilmiştir.

*Habeş askerleri, ailelerile vedalaşıyorlar*

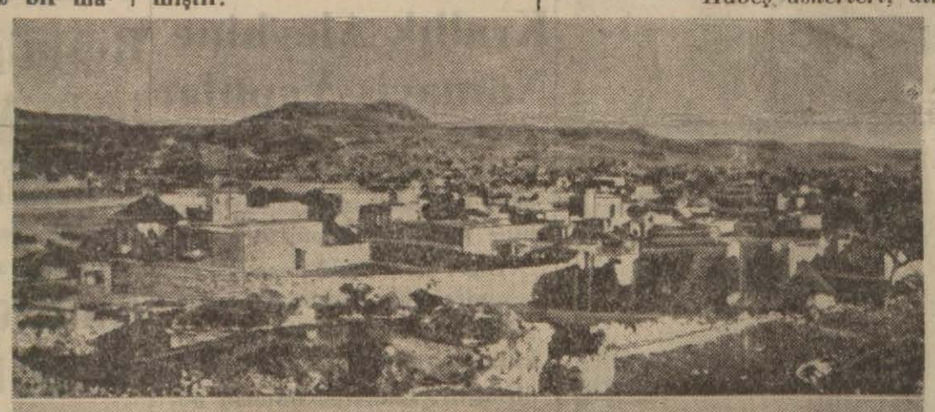

*Makalle'den iki görünüş: Yukarıda şehrin genel manzarası Aşağıda eski Habeş imparntoru Yeanın sarayı..*

*Ras Guksa*

Keşif uçuşları yapan İtalyan tayyareleri, Ambalâji dağlarının cenubunda mühim miktarda Habeş kuvveti bulunduğu ve burada tahşidat yapılarak Habeşler'in müdafaaya hazırlandıkları tesbit etmişlerdir. Ayni dağların şimali garbisinde de tahşidat zapılmaktadır.

İstanbul 11 (Özel) — İngiliz gazeteleri, Ras Kassa'nın Havazayav mevkiine imdat gönderdiğini bildirmektedir.

Ras Seyyum hâlâ ordusile General Fürşi Sebeli cebbesinde Kurati mevkiini almıştır. Haber mukabil taarruzu püskürtülmüştür. Kara gömlekliler, yerli asker tanklarla birlikte düşmanı İngiliz somalisine doğru sürmektedirler.

İstanbul, 11 (özel) — Adusa kadar yapılmış olan telefon, telgraf ve elektrik tesisatı, Makalle'ye kadar uzatılmıştır.

General Dö Bono'nun karargâhı umumisi Huseyin mevkiine nakledildiği söylenmektedir. Erkânıharbiye reisi General Dö Gaba da buraya asıl olmıştırr.

Makalle'ye giden General

— Sonu 4 üncü yüzde —

## Mussolini, Dün Yeni Bir Söylev Daha Verdi.

### Kuvvetlerimiz, Avrupa, Afrika ve Her Nerede Lâzımsa orada Menfeatlerimizi ve Şerefimizi Müdafaaya Hazırdır, Dedi

İstanbul, 11 (Telefon) — İtalya kralının doğumu yıldönümü münasebetile Mussolini Roma garnizonu kuvvetlerine bir geçit resmi yaptırmış ve kendilerini teşci etmiştir.

Geçit resminden sonra Veneciya sarayına dönen M. Mussolini, balkona çıkarak şu söylevi vermiştir:

— « Faşizmin 14 üncü yıl başlangıcında kuvvetlerimize mensup ufak bir kısmını görüp kuvvet seyrediniz. Bu kuvvet Avrapada, Afrikada her nerede lâzım gelirse İtalyanın menfeatlerini ve şerefini müdafa ve harbetmeğe âmadedir. Eski hesaplardad ikisini gördük. Kalanını da âtiye bıraktık."

M. Mussolini söylevinin sonunda, birkaç ay içerisinde İtalya hesabına muvaffakıyetli hâdiselerle karşılaşılacağını da söylemiştir.

İstanbul, 11 (Özel) — Roma'dan haber veriliyor:

Kralın doğum yıldönümü

*M. Mussolini*

doğu Afrikasında da kutlalanmıştır. Bu kutlulamaya Ras Güksa'nın da askerleri iştirak eylemiş ve kutlulamadan sonra Avrupa gazetecileri şerefine bir şölen verilmiştir.

## İnebolu Vapuru Dün Gece Kilizman'la Urla Arasında Battı

### Vapurda 190 Yolcu Vardı Bunların En Çoğu Kurtarılmıştır. Ikinci Kaptan Kaybolanlar Arasındadır.

Devlet denizyolları işletme idaresi vapurlarından İnebolu vapuru, dün gece Mersin'den gelirken saat 20 raddelerinde Urla ile Kilizman arasında batmıştır. Bu müessif ve feci hâdise, yıldırım sür'atile yayılmış ve şehri bir matem kaplamıştır. Bu feci hâdise hakkında yaptığımız tahkikat şu sonucu vermiştir:

İnebolu vapuru, Mersin'den 190 yolcu ve önemli miktarda pamuk hamulesi alarak dün İzmir'e doğru yola çıkmıştır.

Vapur, dün gece saat 18 raddelerinde Karaburun'dan İzmir körfezine girmiş ve Urla'yı geçerek Kilizman önlerine vardığı sırada batmıştır.

Vapurun, yolda çok sert bir havaya uğrıyarak kısmen su aldığı ve Kilizman enginlerinde maruz kaldığı bir sağnak sonucunda battığı söyleniyorsa da, fecî kazanın hakikî sebebi henüz lâyıkile anlaşılamamıştır.

Akşam saat 18 de Alsancaktan hareket eden İstikbal ve biraz sonra da limandan kalkan İnhiliz bandıralı (Polo) vapurları, Kilizman enginlerine geldikleri sırada feci kazaya muttali oldular ve derhal sandallarını indirerek denize dö-

— Lütfen çeviriniz —

## Tayyare Piyangosu

### Dünkü Keşide de 25 Bin Lira 24625 Numaraya isabet Etti..

İstanbul, 11 (Telefon) — Yirminci tertib hava kurumu piyangosunun birinci keşidesine dün Tepebaşındaki Asrî sinemada başlandı. Kazanan numaraları bildiriyorum:

**24625 Numara**
**25000 Lira**

**9156 Numara**
**15000 Lira**

**25990 Numara**
**10000 Lira**

*Kazanmıştır.*

**500 Lira Kazananlar**

| | | | |
|---|---|---|---|
| [illegible] | 5497 | 6111 | |
| [illegible] | 0889 | 13303 | |
| 19743 | 19929 | 20467 | 21096 |
| 22230 | 23295 | 23671 | 25016 |
| 28503 | 28743 | | |

**150 Lira Kazananlar**

| | | | |
|---|---|---|---|
| 715 | 1442 | 2330 | 2365 |
| 2975 | 4055 | 4662 | 5796 |
| 6845 | 7639 | 7889 | 8650 |
| 8979 | 9731 | 12005 | 12374 |
| 13591 | 15434 | 18385 | 19132 |
| 19450 | 21856 | 23721 | 26362 |
| 28309 | | | |

**Yüz Lira Kazananlar**

| | | | |
|---|---|---|---|
| 152 | 1112 | 1114 | 3081 |
| 3655 | 4019 | 6485 | 6813 |
| 7061 | 7071 | 7824 | 8579 |
| 8614 | 9092 | 9998 | 10076 |
| 11022 | 11160 | 11315 | 11536 |
| 11851 | 11979 | 13215 | 13919 |
| 15281 | 15695 | 15903 | 16321 |
| 16701 | 17663 | 19612 | 20028 |
| 21410 | 22222 | 22943 | 22960 |
| 23468 | 24362 | 25324 | 25490 |
| 25887 | 26156 | 26314 | 27397 |
| 27602 | 29156 | 29257 | |

### Japonya Şarkta Ne Yapıyor?

## İngiliz Donanmasının Meşguliyetinde..

İstanbul, 11 (Telefon) — Japon'ların Çin'deki son durumlarından bahseden Deyli Ekspres gazetesi İngiltere ve Amerika'nın birlikte hareket etmesini tavsiye etmekte ve demektedir ki:

— Japonya, İngiliz donanmasının başka yerde meşguliyeti karşısında âni olarak harekete geçmiştir.

Çin başbakanını öldüren tabancanın sesi dünyada akisler uyandırabilir. Amerika ve İngiltere uzak Şark'ta muhakkak beraberce hareket etmelidir.

*japon harbiye nazırı Hiro*

### Uluslar Sosyetesi

İstanbul — Uluslar sosyetesi 936 da Lizbon'da toplanacaktır.

# Afyon - Antalya Hattının Demir Döşemesi.

## 20 İkinci Teşrin'de Afyon - Isparta Hattı Törenle Açılacaktır.

Isparta, 10 (A.A) — Afyon — Antalya hattının; Afyon—Isparta kısmında demir döşeme işi günden güne ilerlemektedir. Isparta'da yapılmakta olan istasyon binası ile ambar ve diğer binaların yapı işleri bitmek üzeredir.

Bozabgüb'deki istasyon binasının yapı işleri bitmiştir ve istasyon işyaarları gelmişlerdir. Bu hat üzerinde üçüncü kilometreye kadar demir döşenmiş, amele ve malzeme trenleri işlemeğe başlamıştır. Hattın geri kalan kısmının demir döşemesi işi de yakın bir zamanda bitirilecek bir surette çalışılmaktadır. 20 İkinciteşrin'de Afyon—Isparta hattının açılma töreni yapılacağı kuvvetle umulmaktadır.

Cumuriyet bayramında açılan ve uray tarafından yaptırılan istasyon caddesinin toprak düzeltme işine de hız verilmektedir. Bu yol da tören gününe kadar geçilecek bir şekilde üzeltilmiş olacaktır.

# Kömür Fiatleri ve Yolcu Tarifeleri.

## Ekonomi Bakanlığı, Navlunlarda Yeni Tenzilât Yapılmasını Doğru Gördü

Ankara, 11 (Telefon) — Kömür fiatlerinde 130 kuruş tenzilât yapılması, denir ve demiryolları eşya ve yolcu nakliyat tarifesinde indirmeleri icabettirmektedir.

Ekonomi Bakanlığı yalnız eşya nakliye tarifesi üzerinde yüzde on indirim yapılmasını muvafık görmüş, ancak bu idarelerin ellerinde eskiden satın alınmış kömür mevcud olduğu düşünülerek yeni tarife bir birincikânundan itibaren tatbik edilecektir.

# Italyanlar 43 No.lı Resmî Tebliğde Ne Diyorlar?

İstanbul, 11 (Özel) — General de Bono, 43 numaralı resmî tebliği neşreylemiştir. Bu tebliğ şudur:

Ordularımız Makalle'nin civarındaki bütün tepeleri işgal eylemiş ve Seligot kasabasını ele geçirmiştir. İleri karakollarımız, Aksum'un cenubundan Takaze'ye kadar keşif yapmışlardır.

Somali cephesinde Gorahayin şimalindeki ileri hareketimize devam edildi. Kuvvetlerimizin bir müfrezesi Kat mevkiine kadar ilerilemiştir. Burada düşmanın bırakmış olduğu mühimmata el koyduk. Kabile reislerinde Beleşe, Fiturari ve Tak aldığımız esirler arasındadır. Ogaden cephesi kumanlarından Abdülmollanın oğlu Abdülkerim Mehmet, Gorahay'deki kumandanımıza müracaat ederek kumandasındeki muhariplerle teslim olmuştur.

İleri hareketimiz devam ediyor. Tayyarelerimiz faaliyette bulunmuşlardır.

# üzümcüler İçin Nisanda Ankara'da Bir Kongre Toplanacaktır

Istanbul 11 (özel) — Üzüm tüccarları nisanda Ankara'da kongre halinde toplanarak üzüm işi etrafında konuşacaklardır.

Kongrede bilhassa standardizasyon işi incelenecek ve İzmir'de yapılan tetkikat ve sandık nümuneleri arzedilecektir. Bu hususlar için tanzim olunan rapor, bir ay evelden ilbaylıklara dağılacak ve kongre için hazırlanmaları temin olunacaktır.

# Günün Telyazı Haberleri

# Ingiltere, Akdeniz Hâkimiyetini Tanımamıza Mukabil Boğazları Tahkim Etmemize Müsaade Edecekmiş.

İstanbul, 11 (Özel) — Londra'da çıkan (Mançester Gardyan) gazetesi, İngiltere'nin; Akdenizdeki hâkimiyetini tanımamıza mukabil Çanakkale boğazlarını tahkim etmemize müsaade edeceğini ve bunun için hükûmetimizle İngiltere arasında konuşmalar cereyan ettiğini yazıyor.

# Zecrî Tedbirlere Iştirakimiz Kamutayda Konuşulacak..

Ankara, 11 (Telefon) — Kamutayın Çarşamba günü yapacağı toplantıda zecri tedbirlere iştirak edilmesi etrafında hükûmete salâhiyet verilmesini istiyen teklif konuşulup karara bağlanacaktır. Encümenler bu hususdaki tetkiklerini bitirmişlerdir.

# Mütareke Hatırası Kutlulanırken Italya Cebhededir.

## Taymis, Italya'da Diktatörün Muarızları Bulunduğunu ve Bunların, Habeşistan'ın Bomba ve Mitralyözlerle Medenileştiremiyeceğine Kanî Olduklarını Yazıyor.

İstanbul, 11 (Telefon) — Paris'ten haber veriliyor:

Mütarekenin yıldönümü bütün Fransa'da parlrk bir şekilde tes'id edilmiştir. Bir çok daireler ve müesseseler bayraklarla donanmıştır.

Fransa cumur başkanı M. Lebrün beraberinde hava sü ve deniz bakanları olduğu halde harb bayrağı önünde iğilmiş ve meçhul asker abidesinde bir dakika sükût etmiştir. Paris'e general Goro'nun önünde büyük bir geçid resmi yapılmıştır.

*M. Mussolini'nin damadı Kont Ciyano Habeş cephesinde tayyareci olarak çalışıyor*

Istanbul 11 (Telefon) — Mütarekenin yıldönümü münasebetile Taymis gazetesinin bir makalesinde deniliyor ki:

„Mütarekenin hatırası, Italya'nın bugün harbe girmiş olmasile müteessir bulunmaktadır.

Italyan'ların çoğu diktatörün işaretine uymaktalarsa da Italya'nın yüksek tabakasına mensub olanlar ve münevverler buna muarızdırlar.

Bu yüksek tabaka, Habeşistan'ın bomba ve mitralyözlerle medenileştirilmesi prensibini her halde kabul etmemutedirler.

İstanbul, 11 (özel) — Paris'ten haber veriliyor:

Mütarekenin yıldönümü münasebetile Fransa'nın her yanında şenlikler olmuştur. Mechul asker anıtına yüzlerce çelenkler konmuştur. Şanzelizeden itibaren bütün caddeler Fransız bayraklarile donanmıştı. Sabahleyin kiliselerde ayin yapılmış ve saat 11 de tören başlamıştır Malüller ve eski muhariple, mechul asker anıtına gelerek çelenk koydular ve geçid resmi yaptılar.

Herkes bir dakika tevakkuf etti. Cumur başkanı Müsyü Lebron da meçhul asker anıtına geldi. Zaferin en büyük âmillerinden sayılan mütevef fa Klemanso'nun hâtırası taziz edildi.

Polis müdürlüğünün neşreylediği resmiğ bir tebliğde, öğleden sonra vukua gelen hâdiselerin ehemmiyetsiz olduğu bildiriliyor.

Paris'teki ordu, Konkovu meydanında büyük bir geçit resmi yapılmıştır.

Lil'de de bazı hâdiseler olmuştur. Burada şarbayın sosyalist olması, bu hâdiselere sebebiyet vermiştir.

Mütarekenin yıldönümü münasebetile Burj'da Viktor Hügo'nun ve İstir'de genel savaşta ölen tayyarecilerin anıtları törenle açıldı.

Liyon'dan gelen haberlere göre orada da büyük şenlikler yapılmış ve Müsyü Herriyo önemli bir söylev vermiştir.

Istanbul 11 (özel) — Lon[illegible]'da da mütarekenin yıldö[illegible] büyük törenle kutlulan[illegible]mıştır. Büyük kilisede yapılan yapılan âyinde kral ve kraliçe de bazır bulunmuştur.

# Atina

## Liselileri Krallık Aleyhine Nümayiş Yaptılar

İstanbul 11 (Özel) — Atina'dan haber veriliyor: Atinadaki lise talebesi, krallık aleyhine nümayiş yapmıştır.

Diğer taraftan Yunan askerî çevenleri, bir beyanname neşrederek Çaldaris'n kabine teşkiline taraftar olmadığını bildirmiştir. Çaldaris, bundan dolayı fevkalâde müteessir olmuştur.

# Fransa'da Bütçe Tetkikatı..

İstanbul 11 (Özel) — Paristen haber veriliyor:

Bu hafta Fransa'da bütçe tetkikatile iştigal olunacaktır. M. Layal, bütçe encümeninde söz söyliyecek ve programını tatbik için gördüğü işler etrafında izahat verecektir. Müsyü Laval, efkârı umumiyenin kendisile beraber olduğu kanaatini beslemektedir.

# Askerlik Mükellefiyeti Kanununda Bazı Tadilât..

Ankara 11 (özel) — Kamutayda askerlik kanununun adını alan eski askerlik mükellefiyeti kanununun bazı maddeleri değiştirilecektir.

Bu hususdaki lâyihanın birinci müzakeresi kamutayda olmuştur. Bu lâyihaya göre, askerlik çağı 20 den kırkaltıya kadardır.

Askerlik müddeti, şöyledir:

Piyade birbuçuk, diğer sınıflarla muzıka 2, gümrük jandarma ikibuçuk, deniz üç senedir.

Birbuçuk seneden fazla askerlik yapacakların askerliklerinin karşılığı olmak üzere askerlik çağlarının sonundan iki kat düşülür.

Gönüllü asker, deniz, jandarma sınıflarile gedikli küçük zabitlik içindir.

# Ihtiyarların Gençleşmesi Için Çare Bulundu.

İstanbul, 11 (özel) — Bir Rus doktoru, gebe kadınların idrarile ihtiyar erkeklerin gençleşebilecekleri hakkında bir formül bulduğunu iddia eylemektedir.

# Yunanistan'da Resmiğ Dairelerin Adları

İstanbul, 11 (özel) — Atina'dan bildiriliyor: Birçok devlet müesseselerinin adları değiştirilerek krallığa uydurulmuştur.

# Gümrükler Genel Espekteri

İstanbul, 11 (Özel) — Gümrükler genel direktörlüğüne espekteri Mahmud Gündün atandı.

# Almanya

## Gıda Maddeleri Için Vesika Usulünü Tatbik Etmiyecakmiş.

İstanbul, 11 ( Özel) — Berlin'den haber veriliyor: İaşe bakanı, ekmek ve diğer gıda maddeleri için vesika usulünü tatbik etmek niyetinde olmadığını söylemiştir.

Moris Şövaliye

300 Güzel kızın arasında ve en büyük Fransız artistleri ile beraber çevirdiği en güzel filim

Foli Berjer

15 İkinci teşrin cuma gününden itibaren (TAYYARE) sinemasında gösterilecektir

Memleketimizin yetiştirdiği yegâne modern okuyucumuz

Münir Nurettin

VE ARKADAŞLARI

Muhterem müdavimlerimizden yüzlercesinin arzu ve ısrarları üzerine İstanbula avdet etmezden evvel son veda konserini

15 Ikinci teşrin cuma günü akşamı

SAAT 21 DE

Hep yeni ve seçme şarkılardan mürekkep zengin bir program içinde

ELHAMRA Sinemasında verecektir

Fiyatlar: 125—100—75—50 kuruştur

külmüş olan yolcuları kurtarmağa koyulmuşlardır.

*Polo Vapurundaki Yolcular:*

Polo vapuru, kurtarabildiği 11 yolcuyu alarak hemen İzmir'e dönmüş ve felâket haberini vermiştir. Getirilen 11 yolcunun ikisi ölü ve dokuzu baygın bir haldedir. Bunlar arasında vapurun süvarisi de vardır.

Müessif hâdise, asıl Polo vapuru limana geldikten sonra öğyu bulmuş ve bütün alâkadar makamlar harekete gelmiştir.

İlbay Fazlı Güleç, hemen lâzım gelen emirleri vermiş, parti başkanı Avni Doğan alâkadar olmuş ve körfez vapurlarının bir kısmı harekete getirilmiştir.

M. muavini Orhan, deniz merkezi ser komiseri Faik, hükûmet tabibi İbrahim, maiyetlerinde lüzumu kadar polis alarak saat 24 de hâdise mahalline koşarlarken, imdat sıhhî otomobilleri de çıkan kazazede yolcuları hastahaneye sevketmekte ve ilk tedavileri yapılmakta idi.

*İstikbal vapuruudaki yolcular:*

İstikbal vapuru, daha fazla vesait kullanarak denize dökülmüş olan kazazede yolculardan 100 kişi kurtarabilmiş ve geç vakit İzmir'e getirmiştir. Bunların içinde ölü yoktur.

Son dakikada yaptığımız tahkikata göre, vapurun zabıtanı, ikinci suvarisinden maada hepsi kurtulmuştur, yalnız bir kamarot ölü olarak denizden çıkarılmıştır.

Yolcuların bir kısmı Urla iskelesine çıkarıldığı için imdadı sıhhî otomobili saat 24 de Urla'ya gönderilmiş oraya çıkarılan yolcuları alıp hastaneye getirmiştir.

Emniyet direktörü Feyzi Akkor, idarî kısım başkanı ve mevki komutanı Karşıyaka vapurile saat 24 te hâdise mahalline giderek tahkikata başlamışlardır.

Saat 24 de Kilizman'a hareket eden Uyanık, projektörle geç vakte kadar denizi [illegible]askerle kırk ve kaybolan yolcu[illegible]masına yardır[illegible]

# Günün Şar haberleri

## Belediye, Piyasada 6000 Çuval Un Kapattı

### Bunları, Fabrikalardan Daha Ucuz Bir Fiatle Fırıncılara Verecek.

Belediyenin ekmek fiatlerine yirmi para daha zam yapılması hususundaki dilekleri reddettiğini yazmıştık. Bundan başka, narkı normal bir şekle ifrağ etmek üzere piyasada 6 bin çuval un kapanmıştır. Çünkü görülen vaziyet, ekmek un fiatinin daha yükseltilmek istendiği merkezindedir. Dün piyasada un fiati düzkırma 1050 1075, üçyıldız markalısı da 975 kuruştu. Belediye ise, bu kapattığı unun düzkırmasını 1025, diğerlerini de 925 kuruştan verecektir. Belediye, bu partiden başka ihtiyaca göre yeni partiler de satın alacaktır. Encümen, bugün toplanarak unların fırıncılara tevzi şekillerini kararlaştıracaktır. İstanbul'da ekmek fiati 13,5 kuruştur. İzmir'de ise 12,5 kuruş..

## Şehir Meclisinin Dünkü Toplantısı

### Belediyeden Satın Alınmış Olan Arsaların ödeme Taksitlerinin Uzatılması istendi..

Şehir meclisi dün saat 16,30 da avukat Münir'in başkanlığında toplanmış ve evvelâ geçmiş zabıt okunmuş, kabul edilmiştir. Başbakan İsmet İnönü tarafından Şehir meclisinin teşekkürüne verilen cevab okunduktan sonra belediyeden satın alınmış olan arsalar bedellerinin taksit müddetlerinin uzatılması hakkında 25 imza ile verilen bir mazbata bütçe encümenine havale edilmiştir. Şehre giren yanıcı maddelerden evvelce alınmış olan istihlâk resminin şehirden çıkınca kanuna göre geri verilmesi hakkında nizam encümeninden gelen mazbata okunmuştur.

Şehirden çıkan mevaddı müştellenin götürüldükleri yerler köy ise köy ihtiyar heyetleri tarafından verilecek mazbataların nahiye veya kazalarca tasdik edilmesinin bazı sahtekârlıklara meydan bırakmıyacağı hakkında Bayındır ilçebayliğinin müzekkeresi etrafında müzakereler cereyan etti, avukat Münir, Falk, Ahmed Şükrü ve Suad söz söylediler. Mustafa Münir, mazbataların tasdiki keyfiyetine itiraz ederek:

— Halktan kanunun istediğinden fazlasını istemek hakkımız değildir.

Dedi. Eczacı Falk; bazı mahsuller zikretti ve bu mazbataların kaymakamlıklarca tasdiki lehinde bulundu. Avukat Münir:

Vazii kanunun evhamından daha evhamlı olmıyalım.

Dedi. Üyeden Sabri bu mazbataların nahiye veya kazalarca tasdik ettirilmemesi lüzumu üzerinde izahat verdi. Neticede köy ihtiyar heyetleri tarafından verilen vesikaların ilçebaylıklarca tasdik edilmemesi kabul edildi.

Sıtma encümeni tarafından hazırlanan 28 sahifelik mazbatanın bir defa da nizam encümeninde tetkiki uygun görüldü ve mazbata nizam encümenine havale edildi ve perşembe günü saat 16,30 toplanılmasına karar verilerek toplantıya son verildi.

## C. H. P.

### Ocak Kongreleri Devamda.

C. H. P. Asansör ocağı yeni yön kurulu cumartesi akşamı C. H. P. Asansör ocağı yıllık kongresini kamun kurulundan Nuri Esen'in başkanlığında toplanmıştır. Eski yön kurulun raporu ittifakla kabul edilmiştir.

Yeni yön kurula askerî mütekaidlerinden Nuriddin, maarif idaresinden Kemal, şu şirketinden Haydar, maliye memurlarından Faik, sporcu Sami seçildiler. Ayrıca delegeliklere seçilenler de Kemal ve Samidir.

*Mersinli'de:*

Yıllık ocak kongresi Mersinli halkının bir gün önceden tuttuğu davul zurna ile taşkın gösterileri arasında toplanıldı. Bu da halkın ve gençliğin partiye olan ilgi ve bağlılığını gösteriyordu. Kongreye kamun yön kurulu başkanı Halim Cavid, yar şarbay Suad, yön kurulu üyelerinden Zeki ve Hüsnü gelmişlerdi. Kongre saat onda açıldı. Başkanlığa çoklukla Elmas Akman, sekreterliklere gençlerden Turgud ve Mahmud seçildi. Ocak yön kurulunun yıllık raporu okunduktan sonra halkın dilekleri dinlenildi. Yapılan ocak yön kurulu seçiminde tam bir çoklukla başkanlığa öğretmen Memduh Pamir, üyeliklere başöğretmen Elmas Ekman, gençlerden Nazım Çetin, yedek azalıklara öğretmen Şehibe Pamir, Mustafa Tinor, Mustafa Özkurt, kamun delegeliğine öğretmen Memduh Pamir, Nazım Çetin, yedek olarak, başöğretmen Elmas Akman, öğretmen Şehibe Pamir seçildiler. Yeni ocak yön kuruluna başarılar dilenildi. Partiye ve büyüklerine sonsuz saygılar sunuldu, kongreye son verildi.

## Ulusal Türk Tipi üzüm

### üzüm Ihracatı Geçen Yıldan 21 Milyon 388,260 Kilo Fazladır

Üzüm kurumu istihbarat ve neşriyat bürosu tarafından bir istatistik hazırlanmıştır. Bu istatistike göre 11 8 934 tarihinden 11 10 934 tarihine kadar İzmir limanından Almanya'ya 8 milyon 895,669, Hollada'ya 3 milyon 992,720, İngiltere'ye 5,850,844 ve muhtelif ecnebi memleketlere 2,502,462 kilo olmak üzere 21,241,695 kilo üzüm ihraç edilmişti.

17 8 935 tarihinden 26 10 935 tarihine kadar Almanya'ya 20,551,489 kilo, Hollanda'ya 5,626,463 kilo, İngiltere'ye 9,310,227 ve muhtelif memleketlere 7,141,779 kilo olmak üzere 42,629,955 kilo üzüm ihraç edilmiştir.

İki yekûn arasındaki fark 21,388,260 kilodur ve bu miktar 1935 yılı lehinedir.

Üzüm kurumu; fiat sukutuna mâni olmak, fiatlerde istikrar temin etmek ve ulusal piyasayı arsınlusal piyasaların çizgileri içinde yükseltmek suretiyle ödevini aksaksız olarak yapmıştır.

Ekonomi Bakanlığının üzüm işine müstesna bir önem verişindeki isabet her gün biraz dpha parlak şekilde kendisini göstermektedir. Tarım Bakanlığı enstitüsü kimyakerlerinden profesör doktor Gerngros kurumun lâburatuarında üzüm renklerini bilkimya ölçmek ameliyesine dün başlamıştır. Ekonomi Bakanlığı toprak ürünleri istandardizasyon ozmanı doktor M. Bade de bu işle meşguldür. Doktor M. Bade Türk ulusal tipini tespit etmiştir.

## Bektaşi Ayini Yaparken Yakalananlar.

### Dün Sulhceza Hâkimliğinde Isticvaptan Sonra Salıverildiler.

Tepecikte Yiğitler mahallesinde 34 sayılı evde bektaşi âyini yaparken yakalanan İştipli Rahim, İbrahim, İsmail, Saraç Hüseyin, Mehmed, Hakkı, Hüseyin ve Hayreddin dün haklarında tutulan ahkkti at evrakile adliyeye verilmişlerdir.

Dün geç vakıt adliyeye verilen suçlular haklarında tevkif ve ademi tevkif kararı verilmek üzere Sulhceza hakyerine sevkedilmiş ve Sulhceza hâkimi Kemal tarafından isticvab olunmuşlardır.

Tahkikat evrakile âyin gecesi zabıtaca elde edilmiş olan ve içinde bektaşi nefesleri yazılı bulunan defterler de hakyerine verilmişti.

Hâkimin sorusu üzerine âyin yapılan evin sahibi Saraç Hüseyin vak'ayı şöyle anlattı:

— Kasaba'dan bana misafir gelmiş olan bakkal Rahim ile birlikte rakı içiyorduk. Hüseyin ve Mehmed de ayni odaaın bir köşesinde uyuklıyordu. Saat onda kepekçi Hakkı ve bir saat sonra da Hayreddin geldiler, hep birlikte içmeğe başladık. Bir aralık ben Virani dedenin bir nefesini okumağa başladım. Sesim fazla çıkmış olacak ki komiserin dışardan pencereye yanaşarak baktığını gördüm, sonra açık bulunan kapıdan odaya girdi. Defterlerle beraber bizi yakaladı.

Hâkim suçlulara:

— Siz Bektaşi mısınız? diye sordu. Saraç Hüseyin, Hayreddin ve Rahim; otuz yıl önce bektaşı olduklarını, fakat kanunla bektaşilik yasak edildikten sonra hiçbir toplantı yapmadıklarını ve tarikatı o zamandanberi terkettiklerini söylediler.

Hayreddin ve Saraç Hüseyin; yakalanan defterlerden bir kısmının hesap defteri olduklarını ve içlerinde birkaç ta nefes yazılı bulunduğunu, bunları İştip'ten kaçarken getirdiklerini söylediler.

Hâkim; suçluların baektaşi âyini yaptıkları hakkında kâfi delil mevcud olmadığından hepsinin serbest bırakılmasına ve haklarında müstantiklikçe yapılacak tahkikata gayri mevkuf olarak devam edilmesine karar verdi ve suçlular salıverildi.

## Bir Kasa Hırsızlığı

### Kapağı Parçaladılar, Fakat Kilidi Kırıp Paraları Çalamadılar

*Kasada taharriyat ve hâdisenin geçtiği mağaza*

Evvelki gece Bakırcılar içinde un tecimerlerinden Beytullah ve Receb'in mağazasına giren bâzı meçhul şahıslar, mağazada bulunan kasayı açmağa uğraşmışlar, kasanın kapağını tahrib etmişlerse de iç kısımda açtıkları delikle kilidi kırıp kapağı açamamışlardır.

Dün sabah mağazayı açan tecimen Receb Beytullah, kasanın tahrib edilmiş olduğunu görünce zabıtayı haberdar etmiştir. Kasa açılınca içinde bulunan beş yüz liranın yerinde olduğu görülmüştür.

Zabıta, şüpheli bir kaç şahsı yakalamıştır. Tahkikata devam olunmaktadır.

## Habeşistan, Ibnissuud'la Anlaşma Yapıyor..

İstanbul, 11 (Telefon) — Negüs ile İmam Yahya arasındaki Süel muahedeyi imzalıyan Habeş delegasyonu Hicaz kralı İbnissuud'un ülkesine geçmiş ve hararetle karşılanmıştır.

Yakında Habeşistan ile İbnissuud hükûmeti arasında bir muahede imzalanacağı söyleniyor..

## Münhal Mebusluklara Namzetler Kimlerdir..

Ankara 11 (Telefon) — Münhal bulunan meb'usluklara, parti tarafından bu hafta namzet gösterilmesi muhtemeldir. Bu meyanda, eski genel müfettişlerden İbrahim Tali ile, İzmir lise muallimlerinden Esat, romancılarımızdan Hüseyin Rahmi ve müteahhid Abdurrahman Naci de vardır.

## Kimler Kazandı

İstanbul, 11 (Telefon) — Tayyare piyangosundan 25 bin liralık ikramiyeyi kazanan biletin sahipleri Elâziz'de kuyumcu Cebrail ve Beyoğlunda ismi henüz öğrenilemiyen biridir.

15 bin liralık ikramiye de İstanbul'da birine çıkmıştır.


Geçen senenin en büyük muvaffakıyeti (ÇARDAŞ FÖRSTİN) filmini kim hatırlamaz?
Bu unutulmaz filmin artistleri, altın sesli güzeller güzeli Macar yıldızı

**Martha Eggerth**

Ve Avrupanın en büyük 3 komiği olan

**Paul Hörbiğer - Paul Kemp - Theo Linngen**

den başka beyaz perdenin ses kralı, en büyük en genç tenörü, Martha Eggerthin bu filmi yaparken sevişip evlendiği

**Jean Kiepura**

Sinemacılık dünyasının en tatlı, en güzel, en neşeli ve en nefis şarkılarla süslenmiş bir pırlantasını, bir şaheserini meydana getirmişlerdir

**Sevginin Sesi**

önümüzdeki cumartesi matinelerden başlıyarak

**ELHAMRA** 1. Milli Kütüphane sinemasına şeref kazandıracaktır

**Bugün: Altın Zincir**

Oynıyanlar : Jean Kravford — Klark Gable... Fransızca sözlü büyük film

Emsalsiz büyük bir muvaffakıyetle devam ediyor

Telefon 3151 **Tayyare Sineması** Telefon 3151

Bugün Anny Ondra ile kocası dünya boks şampiyonu Maks Schmeling'in beraber çevirdikleri ve kendi hayatlarına temas eden iki saatlık kahkaha filmi

**Knock Out**

Yüzlerce güzel kızların varyete numaraları — 75 boksör kızın enteresan boks maçları
Musiki · Teganni · Kahkaha · Şmeling'in hayatı · Yetişmesi ve çok heyecanlı maçları

Ayrıca: Foks (Türkçe sözlü dünya haberleri) — Miki (Fabrikatör komik)
SEANSLAR: Her gün 15 — 17 — 19 — 21,15 — Cumartesi günleri 13 — 15 seanslarında talebelere tenzilâtlı bilet verilir — Pazar günü 11,30 — 13 te ilâve seanslar vardır

**Bugün:** Her seansta gişeye hüviyet kartını gösterecek olan **Sporculara** 15 · 20 · 25 kuruşluk bilet verilecektir

Pazar Günü Haberleri

# İtalyanlar Cephede İlerliyor, Habeşler Çekiliyor

## Yunan Kralı M. Mussolini Ile Konuşacaktır. İngiltere, Mısır ve Civarında 2100 Tayyare Bulundurmaktadır

Pazartesi günü, Anadolu çıkmadı. Bu sebeble, aynı gün alınmış telgraf, telefon ve radyo haberlerini toplu bir halde veriyoruz:

*Yunan Kralı:*

Yunan kralı Perşembe günü Londradan hareket edecek, Paris'te 2 gün kaldıktan sonra Romaya geçecek, Mussolini ile konuşduktan sonra Floransaya giderek ebeveyninin mezarını ziyaret edecektir. Kralı, İtalya'dan El'li kruvazörü alacaktır.

*Cephe Haberleri:*

İtalyan'ların Somali cephesindeki hareketleri inkişaftadır. Bir İtalyan ordusu, Harar'a 2 3 kilometre uzaktadır. Bu âni inkişaf hayret uyandırmıştır. İtalyan'lar, Habeş'in genel taarruz için hazırladıkları yollardan istifade etmektedirler. Harar'a taarruzları da beklenmektedir..

İtalyan ajansına göre, Makalle'nin cenubunda ilerliyen kara gömlekliler, yağmurdan hâsıl olan balçık çamuru içinde müşkülât çekmektedirler. Ordunun âşe irtibatı temin edilince, Ambaladi istikametinde harekete geçeceklerdir.. Habeş'ler Dessiye'den imdad almaktadırlar. Makalle'nin iç tarafında bir meydan harbi bekleniyor. İtalyan'lar şimalde, Gorahai'yi aldıktan sonra, ilerleyişte güçlük çekmiyeceklerine kanidirler.

*Mareşal Döbono:*

Kumandan Mareşal Döbono yakında Adua'dan Makalle'ye goçecektir. İtalyan'lar, ilk defa tank kullandıkları iddiasındadırlar ve bütün Gorahaiyi almak arzusundadırlar. General Gracyani, yeni bir köy ve civarındaki tepeleri ele geçirmiştir. Sol cenah tevekkuf halindedir. Buna sebep, âşe mes'elesidir. Aynı zamanda Habeş taarruzuna karşı bir intizardır. İtalyan tayyareleri bâzı yerleri yeniden bombardıman etmişlerdir.

Habeş'ler Gorahai düştükten sonra çekilmeğe başladılar. İtalyan'lar tarafından takibe dildikleri iddiası da vardır. Habeş'ler, tutunmak için müsait saha aramaktadırlar. Ras Nasibu ile Vehib Paşa da vaziyetin nezaketini itiraf etmektedirler.

İstanbul 11 — Liberte gazetesine göre, İngilterenin Akdeniz filosu hazırlıklarını bitirmiştir. İngiltere, hava kuvvetlerini de takviye etmiştir. Ketum davranılmasına rağmen şimdiki halde İngiltere'nin İskenderiyede 800 hafif bombardıman ve avcı, Harpunda 200 ağır bombardıman, İskenderiyedeki gemilerde 500 ve muhtelif yerdekilerle beraber bu havalide 2100 tayyaresi vardır.

İngiltere Mısır'da yeniden iki tayyare karargâhı kurmuş, et raflarını tellerle çevirmiştir. İngiltere uçakları gittikçe artırılmaktadır.

### Zecrî Tedbirlerin Tesirleri.

İstanbul — Deyli Telgraf gazetesi, zecrî tedbirlerin maden işçilerini işsizliğe mahkûm etmekle beraber İtalya'yı fena vaziyete düşüreceğini, Adua'da taş kıran işçinin mukadderatı ile bile alâkadar olacağını yazıyor.

### Fransa - Almanya

İstanbul — Fransız başvekili M. Laval, Alman sefirile konuştu. Buna önem verilmektedir.

### Mekteb Sınaçları

Ankara, 10 — Kültür Bakanlığında dün akşam geç vakte kadar toplanan kültür kurulu üyeleri okulların sınaç talimatnameleri etrafında konuşmalar yapmışlardır. Geçen seneki sınaç talimatnamesinin değiştirilmesi işinin bugünlerde kesin şeklini alacağı umuluyor. Şimdiye kadar bu hususta hiçbir karâr verilmiş değildir. Bu konuşmalarda bilhassa talebelerin, yazılı sınaçlarda aldığı iyi numaraların, öğretmenin kanaati neticesinde vereceği numaralara göre saptanması imkânları araştırılmaktadır. Buna göre birinci ve ikinci yazılı sınaçlarda talebe beşer numara dahi alsa öğretmenler kanaati sınacında alacağı zayıf bir numara ile sınıfta kalabilecektir.

Kaybedilen günü

uykusuz bir gece takip eder. Her şey fena görünür. İnsan huysuzlanır, kederlenir ve hiç bir şeyden memnun olmaz. Her muvaffakiyetin ilk şartları dinlenmiş bir vücut ve dinlenmiş sinirlerdir. Eğer sinirli iseniz,

**Bromural «Knoll» komprimeleri sizi kurtarır.**

Müsekkindir ve uykuyu temin eder ve hiç bir zararı yoktur, bütün dünya tanır.

10 ve 20 komprimeyi havi tüplerde eczanelerde reçete ile satılır.

Knoll A.-G., kimyevi maddeler fabrikaları, Ludwigshafen s/Rhin.


İzmir 1 nci icra M. dan:

Hüsnü oğlu alinin emlâk ve eytam bankasından ödünç aldığı paraya mukabil bankaya ipotek eylediği gaziler mahallesi kemer caddesinde altın sokağında önü yirmi metrelik cadde, sağında yol, solunda altın sokağı arkası ile çevrili 25 31 numaralı yeni 106 numaralı ada dahilinde bir örtü altında natamam vaziyetteki mağaza olup ikinci kapısı eski kemer caddesine, üçüncü kapısı yeni açılmakta olan kemer caddesine ve dirsekte olan yedinci mağazanın dahi her iki cadeye küşade ve mecmuu 5000 lira kıymetli yedi dükkânın mülkiyeti açık artırma suretile ve 844 numaralı emlâk ve eytam bankası kanunu mucibince bir defaya mahsus olmak şartile artırması 23 12 935 pazartesi günü saat 11 12 de izmirde hükûmet konağında 1 inci icra dairesinde yapılmak üzere 30 gün müddetle satılığa konuldu. Bu artırma neticesinde satış bedeli tahmin olunan kıymetin yüzde yetmişbeşini bulursa encok artırana ihalesi yapılacaktır. Aksi takdirde 2280 numaralı kanuna göre satış geri bırakılacaktır. Satış peşin para ile olup müşteriden yalnız yüzde ikibuçuk dellâliye masrafı alınır. İşbu gayri menkul üzerinde her hangi bir şekilde hak talebinde bulunanlar ellerindeki resmi vesaik ite birlikte yirmi gün zarfında izmir 1 inci icrasına müracaatları lâzımdır. Aksi halde hakları tapu sicilince malûm olmadıkça paylaşmadan hariç kalırlar. 10 12 1935 tarihinden itibaren şartname herkese açıktır. Talip olanların yüzde yedibuçuk teminat akçesi veya milli bir banka itibar mektubu ve 34 · 29 dosya numarasile izmir 1 inci icra memurluğuna müracaatları ilân olunur. H. İş. No. 330

İzmir 1 inci icra M. dan:

Kadri ve münirenin emlâk ve eytam bankasından ödünç aldığı paraya mukabil bankaya ipotekli bulunan ve geçen sene yapılan satış; 2280 numaralı kanuna göre tecil edildiği halde bir sene içinde birinci taksit borç ödenmediğinden son ve kat'î olarak tekrar müzayedeye konan izmirde karşıyakada alaybey mahalletinde selâmet sokağında yeni 16 No. lı bir katlı bir sofa üç oda bir hamam bir mutbak ve helâsı olup 1200 lira kıymetinde olan bu evin Mülkiyeti açık artırma suretile ve 844 numaralı emlâk ve eytam bankası kanunu mucibince bir def'aya mahsus olmak şartile artırması 23.12.935 pazartesi günü saat 11.12 de Izmir hükûmet konağındaki 1 nci icra dairesinde yapılmak üzere 30 gün müddetle satılığa konuldu. Bu artırma neticesinde satış bedeli her ne olursa olsun kıymetine bakılmıyarak en çok artıranın üzerine ihalesi yapılacaktır. Satış peşin para ile olup müşteriden yalnız yüzde iki buçuk dellâliye masrafı alınır. İşbu gayri menkul üzerinde her hangi bir şekilde hak talebinde bulunanlar ellerindeki resmi vesaik ile birlikte yirmi gün zarfında Izmir 1 nci icrasına müracaatları lâzımdır. Aksi halde hakları tapu sicilince malûm olmadıkça paylaşmadan hariç kalırlar. 10.12.935 tarihinden itibaren şartname herkese açıktır. Talip olanların yüzde yedi buçuk teminat akçası veya millî bir banka itibar mektubu ve 33 22301 dosya numarasile İzmir 1 nci icra memurluğuna müracaatları ilân olunur. H. İş. No. 328

### Kışlada Müs. Mev. satın alma komisyonunda ihaleleri yapılacak ilânlar

Müstahkem mev. sat. al. ko. dan:

1 — İzmir Mst. mv. kıtaatının 322050 kilo linit maden kömürü açık eksilme suretile satın alınacaktır.
2 — İhalesi 18.2.teş 935 pazartesi günü saat onbeşte izmirde kışlada Mst. mv. sa. al. ko. nunda yapılacaktır.
3 — Kömürün mecmu tutarı 3704 liradır.
4 — Beher ton kömür için onbir lira elli kuruş fiat temin edilmiştir.
5 — Teminatı muvakkate akçesi 277 lira 80 kuruştur.
6 — Şartnamesi hergün komisyonda görülebilir.
7 — Istekliler ticaret odasında kayıtlı olduklarına dair vesika göstermek mecburiyetindedirler.
8 — Eksiltmiye iştirak edecekler 2490 sayılı artırma ve eksiltme kanununun 2 ve üçüncü maddelerinde ve şartnamesinde yazılı vesikaları ve teminatı muvakkate makbuzlarile birlikte ihale saatinden evvel komisyonda hazır bulunmaları. 2 6 10 14 3573

Müstahkem Mevki

14.11.935 Perşembe günü saat onbeş'te Ankarada Mst. Mv. Sat. Al. Ko. nunda kapalı zarfla ihalesi yapılacağı Anadolu gazetesinin 27.10.935 1.11.935 6.11.935 ve 10.11 935 tarihli nüshalarile ilân edilen 513667 lira seksen altı kuruş bedeli keşifli Haydarpaşa hastanesinin tamirinin ihalesi görülen lüzum üzerine 25.11 935 Pazartesi günü saat onbeşe bırakıldığı ilân olunur. 12 19 3663

İzmir 1 inci icra M. dan:

Bay üzeyirin emlâk ve eytam bankasından ödünç aldığı paraya mukabil bankaya ipotek eylediği izmirde karataş terakki sokağında 10 numaralı eve kapıdan girilince büyük bir bahçeden geçildikte onbir ayak taş merdivenle çıkılır methalden içeride bir koridor sağda üç karşıda bir oda ve mutbak, helâ ve gusulhane, arkası ve önü bahçe ve altında 2 oda bir ara lık vardır 3000 lira kıymetinde olan bu evin mülkiyeti açık artırma suretile ve 844 numaralı emlâk ve eytam bankası kanunu mucibince bir defaya mahsus olmak şartile artırması 24 12 935 salı günü saat 11 12 de izmir hükûmet konağındaki 1 inci icra dairesinde yapılmak üzere 30 gün müddetle satılığa konulda. Bu artırma neticesinde satış bedeli tahmin olunan kıymetin yüzde yetmişbeşini bulursa en çok artırana ihalesi yapılacaktır. Aksi takdirde 2280 numaralı kanuna göre satış geri bırakılsaktır. Satış peşin para ile olup müşteriden yalnız yüzde ikibuçuk dellâliye masrafı alınır. Işbu gayri menkul üzerinde her hangi bir şekilde hak talebinde bulunanlar ellerindeki resmî vesaik ile birlikte yirmi gün zarfında izmir 1 inci icrasına müracaatleri lâzımdır. Aksi halde hakları tapu sicilince malûm olmadıkça paylaşmadan hariç kalırlar. 10 12 935 tarihinden itibaren şartname herkese açıktır. Talip olanların yüzde yedibuçuk teminat akçası veya millî bir banka itibar mektubu ve 33 22423 dosya numarasile izmir 1 inci icra memurlığuna müracaatleri ilân olunua.

H. İş. No. 344

### Yarış ve Islah Encümeninin Izmir Sonbahar At yarışları.

Yarış ve ıslah encümeninin İzmir Sonbahar at yarışları bu ayın 17 ve 24 üncü Pazar günleri Kızılçullu'da koşu alanında yapılacak koşulara öğleden sonra saat 14 de başlanacaktır. Kemer istasyonunu tutmak üzere Alsancak istasyonundan koşu yerine hususi trenler gidip gelecektir. Koşu yerine girme biletleri mahallindeki kişelerde satılacaktır.

Koşulara kayıt muamelesi 11.11.935 de başlanacaktır.

3670

### Orta Tahsil Kursu

*Halkevinden:*

Orta tahsil kursu dolmuştur, kayıd kapanmıştır. Bundan sonra müracaat edilmemesi rica olunur.

İzmir 1 inci icra M. den:

Aleksandır Fotyadis'in Emlâk ve Eytam bankasından ödünç aldığı paraya mukabil bankaya ipotekli bulunan ve geçen sene yapılan satış, 2280 No. lu kanuna göre tecil edildiği halde bir sene içinde 1 inci taksit borç ödenmediğinden son ve kat'î olarak tekrar müzayedeye konan izmirde ikinci kordonda 368 No. lu eve kapıdan girilince bir salon iki oda bir taşlık bir kiler ve 110 metre murabbaı bahçesi vardır. İkinci kata çıkılırken merdiven ortasında 3 oda ve ikinci katta altı odası ve kumpanya suyu ile elektrik ve hava gazı tesisatı ve müştemilâtı sairesile 6000 lira kıymetinde olan bu evin mülkiyeti açık arttırma suretiyle ve 844 No. lu Emlâk ve Eytam bankası kanunu mucibince bir defaya mahsus olmak ve kat'î arttırması 24 12 935 Salı günü saat 11·12 de izmir hükûmet konağındaki 1 inci icra dairesinde yapılmak üzre 30 gün müddetle satılığa konuldu. Bu arttırma neticesinde satış bedeli her ne olursa olsun kıymetine bakılmıyarak en çok arttıranın üzerine ihalesi yapılacaktır. Satış peşin para ile olup müşteriden yalnız yüzde 2 buçuk dellâliye masrafı alınır. İşbu gayri menkul üzerinde her hangi bir şekilde hak talebinde bulunanlar ellerindeki resmî vesaik ile birlikte yirmi gün zarfında izmir 1 inci icrasına müracaatları lâzımdır. Aksi halde hakları tapu sicilince malûm olmadıkça paylaşmadan hariç kalırlar. 10-12-935 tarihinden itibaren şartname herkese açıktır. Talip olanların yüzde 7 buçuk teminat akçası veya millî bir banka itibar mektubu ve 33 22303 dosya numarasile izmir 1 inci icra memurluğuna müracaatları ilân olunur.

H. İş No. 331

### Acıklı bir ölüm

İzmir liman ve körfez şirketi müdür muavini Mahir Peközün İstanbulda öldüğü teessürle haber alınmıştır.

323 Yılında Harbiye mektebinden çıkarak muhtelif harp cephelerinde fedakârlık gösteren ve yaralanan merhum, aynı zamanda temiz ahlâkı, doğru sözüyle tanınmış ve sevilmişti.

Kendisine rahmet ve kardeşleri Osman, Kâzım, Muzaffer ve Şevket Peköze, enistesi avukat bay Baha Yörük'e ve ailesi efradına başsağlığı dileriz.

# Habeşler, Amaalaji Dağlarında Tahşidat Yapıyor.

*— Baştarafı 1 inci sahifede —*

Dö Bono orduyu teftiş etmiştir. Ceneral harekâtı bizzat idare etmektedir.

İsianbul, 11 (Özel) — Miralay Lorençini, Makalle-nin cenubunda Danakil kabilelerinden mürekkeb muharib çetelerle çarpışmaktadır. General Maravinlyi kuvvetleri, Setit nehri civarında Habeş kuvvetlerine taarruz etmiş ve Habeşlileri püskürtmüştür.

Adigrad'dan bildirildiğine göre İtalyan tayyareleri Dessiye'yi bombardıman etmişlerdir. Tayyareler Aşangi gölüne doğru toplanmakta olan Habeş kuvvetlerini de bombalamıştır.

Istanbul, 11 ( Özel ) Büyük façist meclisinin, zecrî tedbirden iki gün evvel yapacağı fevkalâde içtimada, Italya'nın ittihaz edeceği hattı hareket müzakere olunacaktır.

İstanbul, 11 (Özel) — Henüz Adis-Ababa'da bulunan ecnebi gazeteler muhabirleri imparator Haile Selâsiye'ye cepheye giderken refakat edeceklerdir.

Dessiye'de bir İngiliz radyo merkezi kurulmuştur.

*Mısır'a karşı tedbir;*

Istanbul, 11 (Özel) — İtalya hükûmeti, Mısır'ın zecrî tedbirlere iştirak etmesi üzerine mukabil tedbirler alacağını bildirmiştir.

*İsveç Kızılhaç vaziyeti;*

İstanbul, 11 (Özel) — İsveç Kızılhaç kurumunun gönderdiği heyet 25 bin tonluk ecza il Cibutiye gelmiştir.

İstanbul, 11 (Özel) — Trablus'lu askerler, güney cephesinde ihtiyat kuvvet olarak bulundurulmaktadır.

## Su işleri

### Bir Fen Heyeti Tetkikata Geldi..

Tire, Menemen, Bergama, Ayvalık, Turgutlu, Buca, Burnava'da su işleri ve su tesisatı, Bayındırlık bakanlığının gönderdiği bir fen heyeti tarafından tetkik edilecektir. Bu işe memur edilen sular fen heyeti mühendislerinden Fikret ve sular fen başmemuru Hüsnü, evvelki akşam şehrimize gelmiş ve dün Ödemiş'e geçmişlerdir. Bugün ve yahud yarın Tire'ye giderek burada, esasen hazırlanmış olan su tesisatını inceledikten sonra İzmir'e dönecekleridir. Diğer yerlerin su işlerinin tetkiki bir, birbuçuk ay sürecektir. Mühendis Fikret. Aynı zamanda, İç işleri bakanlığında teşekkül etmiş olan belediyeler imar heyeti nezdinde Bayındırlık bakanlığı mümessilidir.

## Elektirik

### Santral ve Imtiyazı

Belediyelerin yeniden elektirik santralı kurmadan veya elektirik imtiyazlarını uzatmadan Ekonomi bakanlığının rey ve tensibini almaları lâzım geldiği içbakanlıktan ilbaylığa bildirilmiştir.

### Zayi Makbuz

1514 Sayı ve 25 8-34 tarihli beyanname ile gümrükten geçirdiğimiz eşyanın gümrük resmine ait 152145 sayı ve 16 8-35 tarihli makbuz kaybolmuştur, hükmü olmadığı ilân olunur. Neşet Erten

Afrika'nın Matahari'si

# VOEZERO MANEN..

4

Raksın daha ilk safhasında Voezero Manen tedricî bir hareketle yarı vücudunu örten ipek elbiseler de vücudundan sıyrılmış ve çırılçıplak kalmıştı.

Voezero Manen'in güzelliği için Habeş ve Avrupai zevkler arasında bir anlaşamamazlık olabilir, Fakat bu kadının vücud güzelliği hakkında bir Avrupalı'nın hissedeceği bedîî zevk ve cezbe, herhalde bir Habeşlininkinden çok yüksektir.

Habeş sarayının müziki, Habeşistan'daki muzik heyetlerinin en güzeli idi. Manen, bu yirmi kadar güzel saray kadınının içinde, bu lüks harem halvetinde, bu müessir muzik ile kendisini, Haile Selâsiye tarafından buralara niçin gönderildiğini unutmuştu. İçinden gelen, ruhundan taşan bir zevle oynuyordu.

Böyle bir raksı, bu kadar muvaffakıyetle oynıyabilecek cihanda ancak Matahari olabilirdi.

Raksın şeklini tarif etmek mümkün değildir. Fakat bu raks, Liji Yassu'nun üzerinde pek büyük bir tesir yapmıştı. Derin bir gaşy halinde kalkan imparator, ağır adımlarla Manen'e kadar yaklaşmış ve tam karşısında durmuştu.

Bir el işaretile diğer rakkase ve kadınları halvetten çekilmeğe davet etmiş ve iştiyakla bu çıplak vücudlu kadına sarılmıştı.

* * *

İşte, bugünden sonra, Habeş imparatoru Liji Yassu, Haile Selâsiye'nin ve Lavrens'in casusunun esiri olmuştu. Voezero Manen imparatoru istediği gibi kullanmış ve en küçük bir fırsattan bile azamî istifade temin etmişti.

* * *

Liji Yassu, bu sevdası yüzünden bir daha güzel gün görmemiş ve Haile Selâsiye'nin eline düşerek hapsedilmişti.

Fakat bu defaki firarı üzerine Haile Selâsiye bu kadını yeniden ayni vazifeye tayin ettiği halde aradan epeyce bir zaman geçmesine rağmen hiçbir haber gelmiyordu. Bu hal, Haile Selâsiye'yi Adis Ababa'da endişeye düşürmekte idi.

Aynı zamanda, firari hükümdarın hareketleri de endişe verecek bir dereceyi buluyordu. Bilhassa müslüman Habeşliler, sabık hükümdarı Habeş tahtına geçirmek için otuzbin kişilik bir ordu hazırlamışlardı. Vakıa bu asker, Habeş hükûmetinin resmî kuvvetleri karşısında muvaffak olamazdı; fakat çete harbile hükûmeti senelerce işgal ettikten sonra en münasib bir fırsatta da tahtı yeniden elde edebilirlerdi.

Haile Selâsiye'nin imparatorluğu, esaslı bir impatorluk değildi. Kendisinin Habeş tahtı üzerinde hiçbir hakkı yoktu; rivayete göre Habeş hükümdarı sülâlesine mensub değildi. Bunun için Habeş müslümanları arasındaki bu fikrin hıristiyan Habeş'lere de sirayet etmesi çok mümkündü. Habeşistan gibi geri bir memlekette hükümdarlığa verilen ehemmiyet büyüktür.

Haile Selâsiye, bu gibi sebeblerle, mevkiini sağlamlaştırmak için büyük paralar sarfetmeğe ve hususî muhafaza teşkilâtını kuvvetlendirmeğe başlamıştı.

Ve birgün, Voezero Manen'i Manen'i unuttuğu ve bu kadından ümitlerini kestiği bir sırada, casus kadının azimetinden dört ay sonra, Haile Selâsiye ajanlarından birinin ziyaretini kabul etti.

Bu ajan, onbeş güne kadar Liji Yassu'un imparatora teslim edeceği hakkındaki haberi Voezero Manen'den getirmişti.

— Sonu Var —


ANADOLU

Günlük Siyasal Gazete

Sahip ve Başyazgamı
Haydar Rüşdü ÖKTEM
Umumî neşriyat ve yazı işleri müdürü: Hamdi Nüzhet
İdarehanesi:
İzmir İkinci Beyler sokağı C. Halk Partisi binası içinde
Telgraf: İzmir -- ANADOLU
Telefon: 2776 -- Posta kutusu 405

ABONE ŞERAİTİ:
Yıllığı 1200, Altı aylığı 700, Üç aylığı 500 kuruştur.
Yabancı memleketler için senelik abone ücreti 27 liradır.
Heryerde 5 Kuruştur.
Günü geçmiş nüshalar 25 kuruştur.

ANADOLU MATBAASINDA BASILMIŞTIR


## Koşu Alanında

Kızılçulludaki koşu alanına bir otomatik telefon köşkü yaptırılacaktır.

# Yirminci Asrın En Büyük Skandalı

*Solda: Staviskinin, dul madamı Arlet Staviski*
*Sağda: Maznunlardan staviski'nın bankası müdürü Tissier istintak dairesine götürülürken..*

Bütün Fransa, son 35 senenin en büyük skandalının davasile meşgul.

Dava, malûm:

Staviski rezaleti!

Davanın maznunu 25, avukatı 50 kişi!

Dava ancak 30 celsede bitecek: 48 dosyada 35,000 evrak!

Yeminli hakem heyetinden üç gün içinde 1956 sual sorulacak ve 121 şahitlenecek.

Maznunlar arasında 2 mebus, 1 sabık general, 2 avukat;

1 Gazete direktörü, 1 mecmua müdürü, 2 gazeteci, 3 maliyeci, 1 polis müfettişi var!

Yalnız baş baznun, rezaletin baş kahramanı Aleksandı (Staviski) yok, çünkü rezaletin ilk safhasında mıktul düşmüştür.

25 maznun cürümlerini ve alâkalarını hemen hemen tamamile denecek derecede itiraf etmişlerdir.

Meselâ, sahte yazılar yazmak, emniyeti suiistimalle maznun olan Tissier Gastav 328 tane sahte bono yaptığını itiraf etmiş ve:

— Ben bir memurum, Staviski'nin bir memuru. Emrettiğini yaptım. Bu işlerden ben kendi hesabıma hiçbir kâr almadım! demiştir.

Staviski rezaleti, cihanın en büyük dolandırıcılıklarından birisidir. Milyonlar, yüzlerce milyon frank dolandırılırken,

1 — Çok cür'etkârane dolandırıcılıklar,

2 — Yüzlerce milyonları yutabilmek için büyük rüşvetler alıp vermek;

3 — Bir yığın imza, yazı ve bono üzerinde taklitlikler yapmak gibi bin bir çeşit marifetlere sapılmıştır.

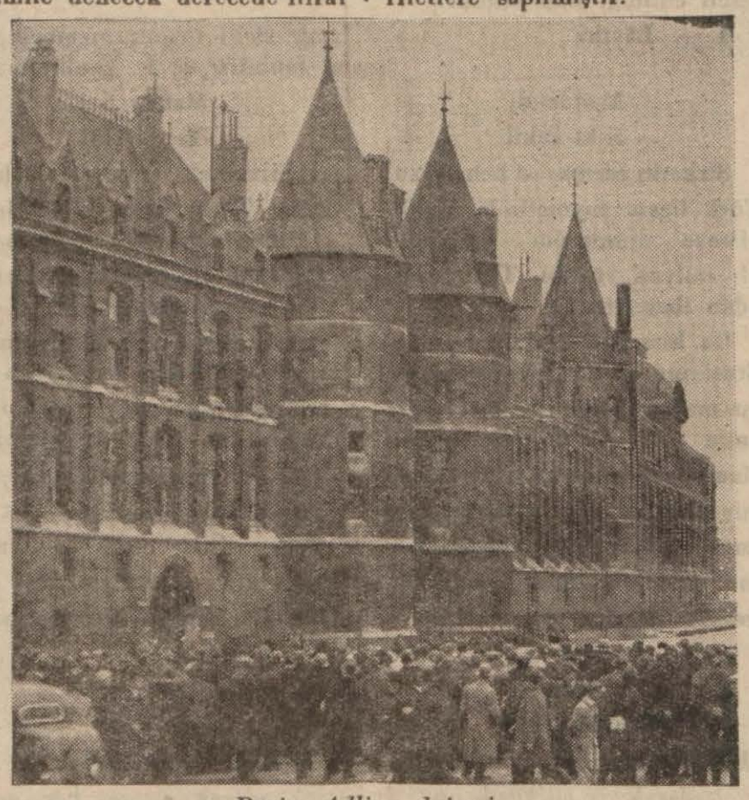

*Paris: Adliye dairesi*

# SPOR

## Idman Cemiyetlerinde Yeni Değişiklikler Yok..

Beş yıllık spor programını tesbit etmek üzere Ankara'da bir komisyon kurulduğu ittifak tüzüğü üzerinde çalışmağa başladığı haber veriliyordu. Bu arada, federasyonların ellerinden salâhiyetlerinin alınacağı ve merkezî bir idare kurulacağı esası üzerinde şimdiden mutabık kalındığı bildiriliyor, bundan başka bölge, idman kurulları ve kulüp başkanlarile üyelerinin ilgililerce seçildikten sonra genel merkezin tasvibinden geçeceği ilâve olunuyordu

Bundan bir buçuk ay önce, idman cemiyetleri genel merkezinde bir komisyonun çalışmağa başladığını yazmıştık. Bu komisyonun çalışmasının henüz bir sonuca ermediğini ve teşkilât içinde yalnız, birinci başkanın diyev vermeğe salâhiyeti olduğunu yakından bildiğimiz için, bu haber hakkında okuyucularımızı aydınlatmak istedik. Kendisini gören spor yazarımızın sorularına T. İ. C. İ. başkanı ve Erzurum saylavı Aziz Akyürek şu cevapları vermiştir:

— Davetinizle toplanan komisyonun önemli kararlar verdiğini ve bu arada federasyonların salâhiyetlerinin ellerinden alınacağını bir İstanbul gazetesinde okuduk. Bu hususta bizi aydınlatır mısınız?

— Spor yapabilecek yaştaki yurddaşları spor faaliyetine sokmak ve onlar da yurdu koruma kapasitesini en yüksek dereceye çıkarmak için, kurumumuzda gerekli olan değişiklikleri aramak ve incelemek üzere başkanlığım altında birçok sporcu arkadaşlardan kurulan komisyon bir buçuk aydanberi çalışmaktadır. Henüz bu çalışma neticelenmemiştir ve kurum tüzüğünde yapılacak değişiklikleri ancak kongremiz kararlaştırabilir. Federasyonların Ankarada çalışması genel merkezin bundan önceki bir toplantısında konuşulmuş ve esas itibarile muvafık görülmüştü. Kongrenin toplantısı geciktiğinden bu kararın tatbikine geçilemedi. Federasyon başkanlarının tüzükte yazılı salâhiyetlerinin değiştirilmesine genel merkez esasen salâhiyettar değildir. Bu da kongrenin yapabileceği işlerdendir.

— Genel merkezin daha şimdiden Türkiye içindeki bütün bölge, fennî kurul ve kulüp başkanlarile üyelerinin seçimlerini tasvib edeceğine dair olan habere ne dersiniz?

— Genel merkezce böyle bir karar verilmiş değildir. Bu şekilde tüzüğü değiştirecek mahiyette bir kararı vermeğe salâhiyetimiz de yoktur. Bu diyevimin dışında kalan yayının hakikate uygun olmadığını gazetenize kesin olarak yazabilirsiniz? (*Ulus*)

## Güreşler

### Faaliyet Başlıyor

Aldığımız bir habere göre, İzmir mıntasının alafraga güreşçileri yeni açılan Salepçioğlu camii altındaki salonda bugünkü salı günü akşamından itibaren çalışmağa başlıyacaklardır. Güreşe çalışan gençler Altay, Demirspor, Göztepe ve İzmirspor kulüblerine mensupturlar. Dileriz ki, İzmir'in bütün kulüplerinde güreş subeleri açılsın ve güreş heveskârları çoğalsın; şimdiye kadar İzmir'de güreşin geri kalmasının başlıca sebebi bir çalışma salonu bulunamaması idi. Şimdi bu mahrumiyet ortadan kaldırılmıştır. Bundan böyle güreşin canlanacağını umar ve güreşçilerimize muvaffakıyetler dileriz.

### Beşiktaş Tamşuvar'a Galip..

İstanbul — Beşiktaş, pazar günü Tamşuvar'la yaptığı maçta iyi bir oyun oynamış 3-1 galip gelmiştir.

Fenerbahçe Kumkapı'yı 10, Güneşte Süleymaniye'yi 40 yenmiştir.

### Ilçebaylar Arasında

Son ilçebaylar tayininde İzmir mektupçusu Baha İskilip ilçebaylığına, Dikili ilçebayı Necdet Cevas ilçebaylığına, Davutlar nahiyesi müdürü Kemal Ereğli ilçebaylığına, Kızıltepe ilçebayı Ridvan Dikili ilçebaylığına tayin edilmiştir.

### Emniyet Direktörü Feyzi Akkor..

Emniyet direktörü Feyzi Akkor'a İç bakanlıkça bir ay izin verilmiştir. İzni sırasında kendisine yar emniyet direktörü İsmail aslık (Vekillik) edecektir.

*Casus Romanı: No. 44* — *12 İkinciteşrin 935*

gi„ ni gördünüz demek? Şu halde siz resimden çok iyi anlıyorsunuz..

— Gazeteciliğe, sanayii nefise tenkitleri ile başladım.

— Her halde onyedinci asır Hollanında sanayii nefise hayatı ile a'âkadar oldunuz..

— Tabii. Hattâ, sanayii nefise, meclûbiyetime kapılarak tablonuzu tetkik ederken metr d'otellerinizden birisi beni tam manasile rahatsız etti.

Generalin yüzünde bir gurur ve memnuniyet dalgası peyda oldu, fakat Rokur'a:

— Ah.. Dedi. Ne hayvan heriftir o... Maamafih affınızı rica ederim. Tabloyu bizzat göstermek isterim.

— Lütfedersiniz.

— Lütfen bana refakat buyurur musunuz?.

General, Fransa'nın mahir casusunu, beraberinde hususî bürosuna götürdü. Ve on dakika sonra gene birlikte büyük salona döndüler.

Rokur kendi kendine:

— Bu adamın hususî laboratuarının bu büro ile bitişik olduğuna şüphe yok. Fakat kapısı acaba nerede? Divarlarda şüpheyi celbedecek hiçbir şey yok! Herhalde ikinci bir fırsatta tetkik etmek lâzım!"

Diyordu.

Fakat aklına gene mahud metr d'otel geldi; kendi kendisine:

— Şüphe yok, şüphe yok! Bu adam Valter'in ta kendisidir! Diyordu. Ve esasen şüpheye yer yoktu. Çünkü, general, bir fırsat düşürerek mahud metr d'otele yaklaşmıştı; ve malûmat alıyordu.

* * *

Rokur ile Noel'in Berlin'e vardıklarının üçüncü günü idi ki General Fon Ravgiç, Alman gizli istihbarat işleri komiserlerinden Valter'i istihbarat bürosuna davet etmiş ve:

— Sizi tebrik ederim. Paris'teki muvaffokıyetleriniz büyüktür! Drote Şmid'in kaçırılmasına dair olarak Berlin polis müdürlüğüne verdiğiniz raporun bir kopyesini ben de gördüm. Cidden güzel bir muvaffakıyet!

Demişti.

Valter, generalin bu takdirine:

— Büyük bir muvaffakıyet tasavvur etmiyorum. Ancak bir vazifeyi yapmaktan ibaret bir şey. Hüsnüteveccühünüze bilmukabele teşekkür ederim.

Diye cevap verebilmişti.

— Bugün sizden yeni bir hizmet istiyorum. Oğlum Maks bir vakittir, gazeteci olduğunu söyliyen ve Paris'ten gelen Nikol Delmont isminde birisile sıkı bir dostluk peyda etti. Bu adam, Berlin'de reportaj yapıyormuş. Bundan birkaç gün gün evel Paris'e dönmüş bu defa da hemşiresi olduğunu söylediği genç ve güzel Paris'li bir kızla beraber gelmiştir. Bunların ikisi de Adlen otelinde oturuyorlar. Vakıa vaziyetleri çok ciddî. Fakat, biz, bilhassa Fransız'lara karşı çok müteyakkız bulunmak zaruretindeyiz. Sonra, bizim oğlan, bu Madmazel Lüsyen'e pek çabuk tutulmuşa benziyor. Size bir takım fişler veriyorum. Bunlarla görüştüğüm zamanlar tesbit ettim. Ve oğlum Maks'dan da aldığım notlar vardır.

Maks, maalesef bunlarla çok sıkı ve çok samimî bir münasebet peyda etmiştir.

Paris'teki adresleri, ailevî vaziyetleri fişlerde vardır. Babalık hislerim, meslekî haysiyetim, yüksek vazifem beni bu hususta sıkı çalışmağa, iyi düşünmeğe icbar ediyor! Anlıyorsunuz, değil mi?.

— Evet, ekselâns, anlıyorum!

— Bunun için bu fişler etrafında tetkikat ve tahkikatı size tevdî ediyorum. Paris'te ikametgâhlarında bir tahkikata lüzum görüyorum!

— Kolay. B. 637 bizi bu hususta tenvir edebilir.

— Biliyorum; bundan başka Mg. 153 veya Sp. 49 vesaire de vardır.

— Fakat ben B. 637 yi hepsine tercih ederim. Vakıa, zatıâlinizin fikir ve intihabına birşey diyemem. Fakat bu adam bize karşı çok iyi ve drüst hareket etmektedir.

— Sonu Var —

# Devlet Demiryollarından:

Muhammen senelik kira bedellerile mevki ve cinsleri aşağıda gösteriten gayri menkuller 26.11.935 salı günü saat 15 te pazarlık usulile izmirde basmahanede 7 inci işletme müfettişlik binasında ayrı ayrı kiraya verilecektir.

İsteklilerin gene aşağıda gayri menkuller hizasında gösterilen miktarda muvakkat teminat vermeleri ve işe girmeğe kanuni bir manileri olmadığına dair beyannamelerle ayni gün ve saatta basmahanede komisyon reisliğine bizzat ve tahriren müracaat etmeleri lâzımdır.

Şartnameler izmirde Alsancakta 8 inci işletme müfettişlik kaleminde ve Bayındır ve Aydın istasyonları istasyon yazıhanelerinde parasız dağıtılmaktadır.

| Mevkii | Cinsi | Muhammen senelik kira bedeli Lira | kr. | Muvakkat teminat Lira | kr. |
|---|---|---|---|---|---|
| Alsancakta, şehitler yadigâr sokağı | 2 hususi kapı No. lı baraka yazıhane | 60 | 00 | 4 | 50 |
| Bayındır istasyonu | istasyon binası içinde büfe | 60 | 00 | 4 | 50 |
| Aydın istasyonu | istasyon kişe dairesi yanında büvet, satıcı barakası | 60 | 00 | 4 | 50 |
| | | 10 | 12 | | 3646 |

Muhammen senelik kira bedellerile mevki ve cinsleri aşağıda yazılı gayri menkuller 29.11.935 cuma günü saat saat 15 te İzmirde Alsancakta 8 inci işletme müfettişlik binasında açık arttırma suretile ayrı ayrı kiraya verilecektir.

İsteklilerin aşağıda bu yerler hizasında gösterilen miktarda muvakkat teminat vermeleri ye işe girmeğe kanunî manileri olmadığına dair beyannamelerle ayni gün ve saatta Alsancakta komisyon reisliğine müracaatları lâzımdır.

Şartnameler Alsancakta 8 inci işletme müfettişlik kaleminde ve Moralı istasyonu istasyon yazıhanelerinde parasız dağıtılmaktadır.

| Mevkii | Cinci | Muhammen senelik kira bedeli Lira | kr. | Muvakkat teminat Lira | kr. |
|---|---|---|---|---|---|
| Moralı istasyonunda | 4 No.lı çardak kahve ve önündeki 1 dönüm arazi | 25 | 00 | 1 | 88 |
| Moralı istasyonunda | 5 No.lu kahvehane ve önündeki bir buçuk dönüm arazi | 50 | 00 | 3 | 75 |
| | | 12 | 18 | | 3658 |

# Mektepler Alım Satım Komisyonu Başkanlığından

## Kız ve Erkek Liseleri Pansiyonlarile Erkek öğretmen ve San'at Okulları Müşterek Ihtiyaçları

| Cinsi | Azı | Çoğu | Kili Fi. K. | S. | Tutarı L. | K. | Muvakkat teminat L. | K. |
|---|---|---|---|---|---|---|---|---|
| Birinci nevi ekmek | 60000 | 70000 | 12 | 50 | 8750 | | 656 | 25 |
| Koyun eti | 11000 | 15200 | 38 | | 5776 | | 433 | 20 |
| Kok kömürü | 190000 | 220000 | 3 | | 6600 | | 495 | 00 |

Yukarıda yazılı okulların üç kalem ihtiyacı kapalı zarf usulile üsterme 28·11·1935 perşembe günü saat onaltıda kültür direktörlüğünde toplanacak komisyonda yapılmak üzere eksiltmiye konulmuştur. Gösterilen pey akçelerile teklif mektuplarını üsterme günü saat 15 onbeşe kadar komisyon başkanlığına verilecektir.

İsteklilerin şartnameleri görmek üzere hergün saat onikiye kadar kız lisesine ve üsterme gün ve saatinde komisyona müracaatleri. 12 16 20 24 3659

# İzmir Ikinci Daire Su İşleri Müdürlüğünden:

1 — (3826) lira (31) kuruş bedeli keşifli Marmara gölü tağdiye kanalı temizlenmesi ve gedizden kanala su almak için muvakkat bağlantı yapılması.

2 — Adı geçen kanal üzerinde inşa olunacak (972) lira (48) kuruş bedeli keşifli betonarme köprü.

Yukarıda yazılı işler 29,10,935 tarihinden itibaren pazarlıkla eksiltmiye konulmuştur. İhale 14,11,935 tarihine rastlıyan perşembe günü saat 15 te İzmir su işleri müdüriyetinde yapılacaktır. Bu işin şartname ve projelerini görmek istiyenlerin su işleri müdürlüğüne müracaatları.

Kanal temizleme ve bağlantı için muvakkat teminat (286) lira (97) kuruş ve betonarme köprü için de (72) lira (94) kuruştur. İsteklilerin yukarıda yazılı işlere benzer işler yaptıklarına dair vesaikle ticaret odalarına mukayyet olduklarına dair vesaikalarını beraber getirmelidirler. 29 3 8 12

# İzmir Vakıflar Direktörlüğünden:

Esbak müftü Ahmet sait vkfından pazaryerinde kâin 34 No. lı evin tamiri ile ve 45, 47 No. lı arsalar üzerinde iki dükkânın yeniden yaptırılması 2490 sayılı kanun uyarınca ve 20 gün müddetle açık eksiltmeye konulmuştur. Keşif bedeli 1132 liradır. Ihalesi 25,11,935 pazartesi günü saat ondörtte vakıflar direktörlüğünde yapılacaktır. Bu işe ait şartname keşifname ve projeyi görmek istiyenlerin hergün vakıflar direktörlüğünde varidat memurluğuna müracaat etmeleri ve eksiltmiye girmek istiyenlerin de eksiltme günü vakıflar direktörlüğünde toplanacak komisyona gelmeleri ilân olunur. 5 12 19 25 3576

# Bornava satın alma komisyonuoda ihaleleri yapılacak olan asker ilânları

Bornava askerî sat. al. ko. dan:

1 — Gaziemir'deki kıt'anın ihtiyacı olup açık eksiltmede bulunan 255 ton linit maden kömürünün ihale tarihi olan 6 ·11· 935 çarşamba günü talip çıkmadığından on gün temdidile yeniden açık eksiltmiye konulmuştur.
2 — İhalesi 16 ·11· 935 cumartesi günü saat on birdedir.
3 — Umum tahmin tutarı 2550 lira olup muvakkat teminatı 192 liradır.
4 — Şartnamesi her gün komisyonda görülebilir.
5 — İsteklilerin muvakkat teminatlarile muayyen vaktinden evvel Burnava'daki askerî satın alma komisyonuna gelmeleri. 3657

Burnava askerî sa. al. ko dan:

1 — Gaziemirdeki alayın senelik ihtiyacı olan 144,000 kilo oduna ihale günü verilen fiat komutanlıkca pahalı görüldüğünden 10 gün temdidile yeniden açık eksiltmiye konmuştur.
2 — İhalesi 15,11,935 cuma günü saat 11 de yapılacaktır.
3 — Umum tahmin tutarı 1800 lira olup ilk pey 135 liradır.
4 — Şartnamesi hergün komiyonda görülebilir.
5 — İsteklilerin bildirilen vaktinden evvel Burnavadaki askerî satın alma komisyonuna gelmeleri. 3599

Burnava askerî sat. al. ko. dan:

| Cinsi | Miktarı | Mahalli teslim | Muvakkat teminatı L. K. | Umum tutarı L. | İhale şekli | Münakasa tarihi | Saat |
|---|---|---|---|---|---|---|---|
| Kuru fasulya | 39000 | Merkez kıt'aları | 308 | 4095 | Açık Cuma | 22,11,935 | 15 |
| Kuruüzüm | 6000 | Merkez kıt'aları | 52 | 690 | Açık Cuma | 22,11 935 | 10 |

1 — Tümen merkez kıt'arının ihtiyacı olan yukarıda cinsi, miktarı yazılı iki kalem erzak açık eksiltmiye konmuştur.
2 — Münakasaları 22 ·11· 935 cuma günü saat 10 ve 15 te yapılacaktır.
3 — Umum tahmin tutarları ile muvakkat teminatları hizalarında yazılıdır.
4 — Şartnameleri her gün komisyonda görülebilir.
5 — Eksiltmiye gireceklerin 2490 sayılı kanunun 2, 3 üncü maddelerinde yazılı vesikalarla teminatı muvakkate makbuz ve banka mektuplarile münakasanın yapılacağı muayyen vaktinden evvel Burnava'daki askerî satın alma komisyonuna gelmeleri. 3601 6 12 16 20

# Izmir Sicili Ticaret Memurluğundan:

İzmirde Halkapınarda iş yapan müseccel [Izmir Pamuk mensucatı Türk anonim şirketi] esas mukavelenamesinin 6 ıncı maddesile 77 inci maddesinin B. fıkrasını değiştiren lâyıha ticaret kanununun hükümlerine göre sicilin 1514 numarasına kayt ve tescil edildiği ilân olunur.

1 — Lâyıha

İzmir sicili ticaret memurluğu resmî mühürü ve F. Tenik imzası

| Madde 6 Eski şekil | Madde 6 Yeni şekil |
|---|---|
| Şirketin sermayesi beheri (20) Türk lirası kıymetinde 55000 hisseye münkasım 1100000 bir milyon yüzbin Türk lirasından ibarettir. | Şirketin sermayesi beheri (20) Türk lirası kıymetinde 110000 hisseye münkasım 2200000 iki milyon ikiyüz bin Türk lirasından ibarettir. |
| Bu hisseler mecmuunun iştirası müessisler tarafından işbu mukavelenameye merbut ve onun bir cüz'ü mütemmimi olan taahhütnamede gösterilmiş olduğu üzere taahhüt ve imza edilmiş olup bedeli mevadi atide münderiç şekil dairesinde tesviye olunacaktır. | Bu hisseler mecmuunun iştirası müessisler tarafından işbu mukavelenameye merbut ve onun bir cüz'ü mütemmimi olan taahhütnamede gösterilmiş olduğu üzere taahhüt ve imza edilmiş olup bedeli mevadi atide münderiç şekil dairesinde tesviye olunacaktır. |
| Madde 77 Fıkra B. Eski şekli | Madde 77 Fıkar B. Yeni şekli |
| B: Meclisi idare tahsisatı olarak: % 10 yüzde on | B: En çok % 10 yüzde on olmak üzere her sene heyeti umumiye kararile meclisi idareye ayrılacak miktarı. |

22 T. evel 1935
Izmir pamuk mensucatı T. A. Ş.
İmza okunamamıştır.

İcra vekilleri heyetinin 24,9,935 tarihli toplantısında onanarak Türkiye cümhuriyeti riyasetinin âli tasdikına iktiran eden (Izmir pamuk mensucatı T. A. şirketi) esas mukavelesinin 6 ıncı maddesile 77 inci maddesinin B. fıkrasını değiştiren bu lâyıha tasdik kılındı.

İktısat vekili N.
imzası okunamamıştır.

31 1 inci teşrin
İktısat vekâleti ticaret umum müdürlüğü resmî mühürü ve imzası
imzası okunamamıştır.

# P. T. T. Başmüdürlüğünden:

Mübayaa edilecek asgarî yirmi, azamî 35 ton malen ve asgarî 15, azamî 25 ton kok kömürü 11 ·11· 935 tarihinden itibaren 15 gün müddetle münakasaya konulmuştur.

Taliplerin başmüdürlük kalemine ve münakasaya iştirak etmek üzere 26 cari salı günü saat 15 te komisyona müracaatları.

3655 12 .15 19 23

# Izmir Okullar Alım Satım Komisyonu Başkanlığından:

## Izmir Kız ve Erkek Liselerile Erkek öğretmen Okulu ve Bölge San'at Okulları Ihtiyaçları.

| Cinsi | Azı | Çoğu | Kilo fiati K. S. | Tutarı L. K. | Muvakkat teminat L. K. |
|---|---|---|---|---|---|
| Sadeyağı | 4400 | 5700 | 85 | 4845 | 363 37 |
| Süt | 8500 | 10800 | 10 | 1080 | 81 |
| Yoğurt | 9300 | 11600 | 15 | 1740 | 130 50 |
| Yumurta | 85000 | 116000 | 1 10 | 1276 | 95 70 |
| Kurusoğan | 7800 | 9940 | 5 | 497 | 37 27 |
| Kurufasulya | 5000 | 6500 | 15 | 975 | 73 12 |
| Zeytinyağı | 2900 | 3700 | 33 | 1221 | 91 57 |
| Çay | 73 | 89 | 310 | 275 10 | 20 63 |
| Yerli pirinç | 10400 | 13700 | 22 50 | 3082 50 | 231 18 |
| Nohut | 1200 | 1470 | 6 | 88 20 | 6 61 |
| Toz şeker | 3800 | 5100 | 26 15 | 1333 65 | 100 02 |
| Domates salçası | 1600 | 2090 | 23 | 480 70 | 36 05 |
| Patates | 8500 | 11200 | 6 50 | 728 | 54 60 |
| Sabun | 3800 | 4800 | 25 | 1200 | 90 |
| Kaşar peyniri | 1480 | 1850 | 50 | 925 | 69 37 |
| Kuru üzüm N. 12 | 2875 | 3000 | 15 | 450 | 33 75 |
| Ağaç kömürü | 8500 | 11000 | 4 | 440 | 33 |
| Odun | 40875 | 48750 | 1 25 | 609 37 | 45 70 |
| Kok döküm için | 5000 | | 3 | 150 | 11 25 |
| Maden liynit | 5000 | | 700 Tonu | 35 | 2 62 |
| " kömürü yı kanmış | 25000 | | 1250 " | 312 50 | 23 43 |
| Pik maden | 4000 | | 7500 " | 300 | 22 50 |
| Maden kümu | 25000 | | 1400 " | 350 | 26 25 |
| Pirinç kumu | 1000 | | 2200 " | 22 | 1 65 |

## Kız öğretmen okulu ihtiyacı

| | | | | | |
|---|---|---|---|---|---|
| Ekmek birinci | 15000 | 18000 | 12 50 | 2250 | 168 75 |
| Koyun eti | 4500 | 5400 | 38 | 2052 | 153 90 |
| Sadeyağı | 2000 | 2400 | 85 | 2040 | 155 |
| Yumurta | 20000 | 24000 | 1 10 | 264 | 123 |
| Kurusoğan | 1000 | 1200 | 5 | 60 | 4 50 |
| Kuru fasulya | 650 | 780 | 15 | 117 | 8 77 |
| Zeytinyeği | 600 | 720 | 33 | 237 60 | 17 82 |
| Yerli pirinç | 1500 | 1800 | 22 50 | 405 | 30 37 |
| Nohut | 500 | 600 | 6 | 36 | 2 70 |
| Toz şeker | 1900 | 2400 | 26 15 | 627 60 | 47 07 |
| Domates salçası | 300 | 360 | 23 | 82 80 | 6 21 |
| Patates | 2500 | 3000 | 6 50 | 195 | 14 62 |
| Sabun | 1750 | 2100 | 25 | 525 | 39 37 |
| Kok kömürü | 60000 | 72000 | 3 | 2160 | 162 |
| Ağaç kömürü | 4000 | 4800 | 4 | 192 | 14 40 |
| Odun | 13500 | 16200 | 1 25 | 202 50 | 15 18 |
| Kuru üzüm N. 12 | 500 | 600 | 15 | 90 | 6 75 |
| Çay | 5 | 6 | 310 | 18 60 | 1 39 |
| Kaşar peyniri | 200 | 250 | 50 | 125 | 9 37 |

## Buca Orta okulu ihtiyacı

| | | | | | |
|---|---|---|---|---|---|
| Sadeyağı | 1000 | 1200 | 85 | 1020 | 76 50 |
| Zeytinyağı | 300 | 500 | 33 | 165 | 12 37 |
| Pirinç | 1500 | 2000 | 22 50 | 450 | 33 75 |
| Toz şeker | 1500 | 2500 | 26 15 | 653 75 | 49 03 |
| Kuru soğan | 500 | 800 | 5 | 40 | 3 |
| Patates | 700 | 1000 | 6 50 | 65 | 4 87 |
| Kuru fasulya | 700 | 1000 | 15 | 150 | 11 25 |
| Nohut | 300 | 500 | 6 | 30 | 2 50 |
| Yumurta | 20000 | 22000 | 1 10 | 242 | 18 50 |
| Kuru üzüm N. 12 | 200 | 300 | 15 | 45 | 3 37 |
| Salça | 150 | 200 | 23 | 46 | 3 45 |
| Kok kömürü | 20000 | | 3 | 600 | 45 |
| Sabun | 300 | 500 | 25 | 125 | 9 37 |
| Odun kömürü | 700 | 1000 | 4 | 40 | 3 |
| Kaşar peyniri | 150 | 250 | 50 | 125 | 9 37 |
| Ekmek 1 inci nevi | 15000 | 20000 | 12 50 | 2500 | 187 50 |
| Dana eti | 2000 | 2500 | 24 | 600 | 45 |

Yukarıda cins, miktar ve tasın bedeli ve süresiz pey akçelerini gösterir altmış kalem yiyecek ve yakacağa 6,11,935 tarihinde yapılan üstermede istekli çıkmamış ve bazılarına sürülen pey layık had görülmemiş olduğundan üstermeleri 18,11,935 pazartesi günü saat ondörtte kültür direktörlüğünde toplanacak komisyonumuzda yapılmak üzere açık eksiltmeleri on gün müddetle uzatılmış olduğundan isteklilerin şartnameleri görmek üzere hergün saat onikiye kadar Kız lisesine ve üsterme gün ve saatinde de gösterilen yüzde yedi buçuk pey akçelerile komisyona müracaat etmeleri. 3662

DOKTOR
FAHRİ IŞIK
İzmir Memleket Hastanesi Rontken Mütehassısı
*Her nevi RONTKEN muayeneleri*
ve Elektrik tedavileri.
Yürüyemiyen ve bilhassa RAŞİTİK çocuklara Ultra—Viole tatbik ve Rontken ile KEL tedavileri yapılır.
İkinci Beyler Sokak fırın karşısı No. 25 Telefon 2542

## Satılık Ev

Alsancak'ta intikam sokağında 13 numarada, kârgir, tamire muhtaç olmıyan, boyalı, altı odalı, havadar ve bol güneşli, iki katlı, müştemilâtı tamam, cenube nazır ön ve arkası açık, önü park olmağa namzed geniş arsa, ön ve arkası açık, birinci kordona yüz metre kadar uzaklıkta, çarşıya çok yakın, içerisi kâmilen yeni muşamba ile döşeli, elektrik, havagazı, terkos suyu, telefonu, banyolu, iyi sulu tulumbalı kuyusu, arkasında küçük bir bahçesi, sakin, sıhhî bir ev uygun bir fiatle satılıktır. İstiyenlerin Beyler sokağında müzayede salonu sahibi bay hafız İhsana müracaatları ilân olunur.

Bol ışıklı -- az sarfiyatlı ve uzun ömürlü METALLUM lâmbalarını tercihen her satıcıdan mutlaka arayınız

Fiatlerde Tenzilât

**Mehmed Tevfik**

Elektirik, telefon malzeme deposu ve Siemens fabrikaları mümessili

*Peştemalcılar 77-79 Telefon 3332*

**METALLUM**

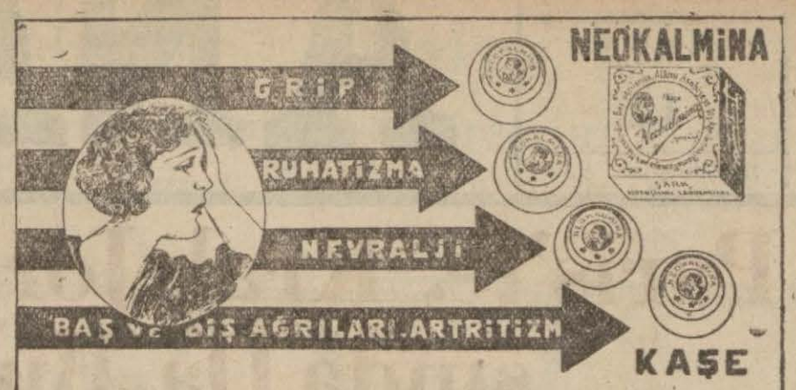


**NEOKALMİNA**

## Bölge San'at Okulu Direktörlüğünden:

3066 lira 46kuruş bedeli keşifli okulumuz tamiratı 24.10.935 tarihinden başlıyarak 20 gün süre ile açık eksiltmiye konulmuştur. Bu tamiratı yapmağa istekli olanların keşifname, şartname, fennî şartname ve resimlerini hergün okul yönetgesinde görebilirler. Açık eksiltmiye girecekler 2490 numaralı kanunun ikinci ve üçüncü maddelerinde ve şartnamede yazılı belgeler ile ve keşif bedelinin yüzde 7,5 nisbetinde süreksiz inancası olan 230 lirayı malsandığına yatırıp alacakları makbuz ile beraber 13,11,935 tarihine rastlıyan çarşamba günü saat 15 te İlbaylık kurağı kültür direktörlüğü dayrasında toplanan alım satım komisyonuna başvurmaları bilitilir. 25 31 6 11

# Akşehir Bankası

## izmir şubesi

İkinci Kordonda Borsa civarındaki kendi binasında

TELEFON: 2363

Hertürlü (Banka ve Komisyon) Muameleleri Yapılır.

**Mevduat Şartları:**

| | | |
|---|---|---|
| Vadesizlere | % | 4 |
| Altı ay vadeliye | % | 5 |
| Bir sene vadeliye | % | 6 faiz verilir. |

Zahire, üzüm, incir, pamuk, yapak, afyon vesaire komisyonculuğu yapılır. Mallar geldiğinde sahiplerine en müsaid şeraitle avans verilir.

## SIHHAT Balık Yağı

*Norveçya'nın Halis Morina Balık Yağıdır. Şerbet Gibi İçilebilir. İki Defa Süzülmüştür.*

Biricik Satış Yeri

BAŞDURAK

Hamdi Nüzhet

**SIHHAT ECZANESİ**

## Izmir Emlâk ve Eytam Bankasından:

| Esas No. | Yeri | No. sı | Nev'i | Depozitosu T. L. |
|---|---|---|---|---|
| 195 | Alsancak ikinci kordon | 444,3 | garaj | 8 |
| 716,1 | Istiklâl mahallesi gündüz sokağı | 16,1 | dükkân | 10 |
| 701,A | Karataş dokuz eylûl sokağı | 112 | ev | 15 |
| 418 | " halil rifat paşa caddesi giritli sokağı. | 7 | ev | 10 |
| 975 | Kuyumcular çarşısı | 41 | dükkân | 15 |
| 724 | Tepecik hilâl sokağı | 12 | ev | 6 |
| c. 47 | Büyük tuhafiyeciler çarşısı | 105 | mağaza | 25 |
| c. 56,3 | Birinci kordon mimar kemalettin caddesi. | 3 | dükkân | 40 |
| c. 51 | İkinci süleymaniye mahallesi nezaket sokağı. | 2 | ev | 15 |
| c. 14 | Manisa çaprazı kebir mahallesi | 55,33 | K. 198 ev dükkân | 20 |
| c. 46 | Manisa yarhasanlar mahallesi yeni cami arkası. | | ev | 18 |

Mevkii ve numaraları yukarıda yazılı emlâkin bir senelik kiraları 15,11,935 cuma günü saat onda ihale edilmek üzere arttırmıya konulmuştur. Istekli olanların hizalarında yazılı depozitoları veznemize yatırarak arttırmasına girmeleri lâzımdır.

8 12 3621

## V. N. W. F. H. VANDERZEE & CO.

DEUTSCHE LEVANTE LİNİE

"SOFİA„ motörü halen limanımızda olup Anveas, Rotterdam, Hamburg ve Bremen için yük almaktadır.

"AMSEL" vapuru halen limanımızda olup Anvers, Rotterdam, Hamburg ve Bremen için yük almaktadır.

„AVOLA" vapuru 2 nci teşrinde bekleniyor, Hamburg, Bremen ve Anvers'ten yük çıkaracaktır.

"MANAU" motörü 11 2 ci teşrinde bekleniyor, 15 2 ci teşrine kadar Anvers, Rotterdam, Hamburg ve Bremen için yük alacaktır.

„MACEDONİA" vapuru 25 2 ci teşrinde bekleniyor, 30 2 ci teşrine kadar Anvers, Rotterdam, Hamburg ve Bremen için yük alacaktır.

AMFRİKAN ExPOT LİNES NEVYORK

"ExCELSİOR" vapuru halen limanımızda olup Nevyork için yük almaktadır.

"ExMİNSTER„ vapuru 12 2 ci teşrinde bekleniyor, Nevyork için yük alacaktır.

ExERMONT vapuru 18 2 ci teşrinde bekleniyor, Nevyork için yük alacaktır.

ExARCH„ vapuru 30 2 ci teşrinde bekleniyor, Nevyork için yük alacaktır.

„ExECUTİVE„ vapuru 15 B ci kânunda bekleniyor, Nevyork için yük alacaktır.

"ExİLONA„ vapuru 31 B ci kânunda bekleniyor, Novyork için yük alacaktır.

SERVİCE DİRECT DANUBİEN TUNA HATTI

"ALİSA" vapuru halen limanımızda olup Beograd, Novisad, Kamarno, Budapeşte, Bratislava ve Viyana için yük alacaktır.

ARMEMENT DPPE - ANVES

„ESPAGNE„ vapuru 5 ikinci teşrinde bekleniyor, Anvers Direkt için yük alacaktır.

ARMEMENT H. SCHULDT HAMBUG

" HANSBURG " vapuru 8 ikinci teşrinde bekleniyor, Anvers, Rotterdam ve Hamburg için yük alacaktır.

DEN NORSKE MİDDELHAVSLİNJE (A S. D S. SPANSKELİNJEN) OSLO

"BANASEROS„ motörü 21 ikinci teşrinde bekleniyor, Dunkerk ve Dippe için yük alacaktır.

JOHNSTON VARREN LİNES LİVERPOL

„QUERNMORE„ vapuru 4 ikinci teşrinde bekleniyor, Liverpol ve Anversten yük çıkarıp Burgas, Köstence, Galaç ve Braila için yük alacaktır.

## Olivier ve Şürekâsı Limited Vapur Acentası

Cendeli Han, Birinci Kordon

Tel. 2443

The Ellerman Lines Ltd.

Liverpool Hattı:

"LESBİAN„ vapuru 26 birinci teşrinde Liverpool ve Svvansea'dan gelip tahliyede bulunacak ve ayni zamanda 2 ikinci teşrine kadar Liverpol Glasgovv için yük alacaktır.

"ALGERIAN" vapuru 15 ikinci teşrinde Liverpol ve Svanseadan gelip tahliyede bulunacaktır.

Londra Hull Hattı:

"POLO" vapuru 30 birinci teşrinde Londra ve Hull ve Anversten gelip tahliyede bulunacak ve ayni zamanda 6 ikinci teşrine kadar Londra ve Hull için yük alacaktır.

" MARONİAN „ vapuru 26 ikinci teşrinde gelin 12 ikinci teşrine kadar Londra ve Hull için yük alacaktır.

"OPORTO„ vapuru 20 ikinci teşrinde Londra, Hull ve Anversten gelip tahliyede bulunacaktır.

Not: Vürud tarihleri ve vapurların isimleri ve navlon ücretlerinin değişikliklerden mes'uliyet kabul edilmez.

## Doktor A. Kemal Tonay

**Bakteriyolog ve bulaşık, salğın hastalıklar mütehassısı**

Basmahane istasyonu karşısındaki dibek sokak başında 30 sayılı ev ve muayenehanesinde sabah saat 8 dan akşam saat 6 a kadar hastalarını kabul eder.

Müracaat eden hastalara yapılması lâzımgelen sair tahlilât ve mikroskopik muayeneleri ile veremli hastalara yapılmasına cevaz görülen Pnomotoraks muayenehanesinde muntazaman yapılır.

Telefon: 4115

## Fratelli Sperco Vapur Acentası

ROYAL NEERLANDAİS KUMPANYASI

„OBERON„ vapuru 8 ikinci teşrinde gelip yükünü boşaltıktan sonra 14 2 inci teşrine Rotterdam, Amsterdam ve Hamburg limanları için yük alacaktır.

"GANYMEDDES„ vapuru 8 2 ci teşrinde gelip 14 2 inci Anvers, Rotterdam, Amsterdam ve Hamburg limanları için yük alacaktır.

„ULYSSES" vapuru 20 2 inci teşrinde gelip yükünü tahliyeden sonra Burgas, Varna ve Köstence limanları için yük alacaktır.

"CERES„ vapuru 21 ikinci teşrinde gelip yükünü tahliyeden sonra 25 2 inci teşrinde Anvers, Rotterdam, Amsterdam ve Hamburg limanları için yük alacaktır.

SVENSKA ORİENT LİNİEN

"FREDENSBORG„ vapuru 18 2 inci teşrinde gelip yükünü tahliyeden sonra 21-2 inci teşrinde Rotterdam, Hamburg, Copenhage, Danzig, Gdyia, Gotenburg, Oslo ve Iskandinavya limanlarına hareket edecektir.

"GOTLANT„ motörü 30-2 ci teşrinde beklenmekte olup yükünü tahliyeden sonra Rotterdam, Hamburg, Cepenhage, Danzig, Gdynia, Gotenburg, Oslo ve Iskandinavya limanlarına hareket edecektir.

ZEGLUGA POİSKA S. A.

"SARMACJA„ vapuru 26 2 inci teşrinde beklenmekte olup (Doğru) Anvers, ve Gdyniya hareketj edecektir.

SERVİCE MARİTİM ROUMAİN

"DUROSTOR„ vapuru 20 2 inci teşrine gelip yükünü ahliyeden sonra Köstence, Sulina, Galas ve Briyla limanları için yük alacaktır.

"ALBA JULIA„ vapuru 20 2 inci teşrinde gelip 21-2 inci teşrinde Malta, Marsilya, Cenova, ve Barselona hareket edecektir.

Yolcu ve yük kabul eder.

İlândaki geliş gidiş tarihleri le navlunlardaki değişikliklerden acente mes'uliyet kabul etmez.

Fazla tafsilât için ikinci Kordon'da Tahmil ve Tahliye binası arkasında Fratelli Sperco vapur acentalığına müracaat edilmesi rica olunur.

Tele. 2004 - 2005 - 2663

## Akıncılar Oteli

**Sabık Gaffarzade Oteli**

Uzun bir zamandanberi temizliği, mevkiinin sakinliği ile şöhret kazanmış olan eski Gaffarzade oteli.

**Akıncılar Oteli**

Yeni adı ile Selçuk'lu jandarma yüzbaşılığından müstafa Şemseddin Kokak tarafından açılmıştır.

Otele gelecek konukların her türlü istirahatlerinin teminine fevkalâde ehemmiyet verilmektedir. Fiatler mutedildir. 15 D.

## Izmir vakıflar direktörlüğünden:

| | | | Senelik kira |
|---|---|---|---|
| Ömer Lütfü vakfından | Salhane'de | 311 No. ev | 216 |
| H. Osman paşa vak. | Karantina hamam S. | 8 No. ev | 100 |

Yukarıda yazılı iki evin ihalesi 15 -11- 935 günü saat 14 te yapılacaktır. Isteklilerin o gün saat 14 te komieyona gelmeleri.

3622 8 12 15

**Muallim Dr. A. Hulûsi Alataş**

İç Hastalıkları Doktoru

Şamlı sokağı No. 20

Üniversitede Döçent, (Muavin Profesör)

**Dr. A. Safittin**

Ağız ve Diş Hekimi

Hastalara hergün öğleden sonra bakar.

İstiklâl caddesi No. 99 Ankara apartmanı 2 inci kat

Telgraf - ISTANBUL

Telefon : 49250

## Sayın öğretmenlere

**Yavuz Kitab Evi**

Kıraat ve tarihten başka bütün okul kitablarının toptan satış yeridir.

**Izmir Kemeraltı 56 No. lı Yavuz Kitab Evi**

## Dr. Zekâi Tarakçı

**Merkez hastanesi Dahiliye Mütehassısı**

İkinci Beyler sokağı Türk müzayede salonu ittisalinde numara 45. Hastalarını öğleden sonra 15 den 18 e kadar kabul eder. TELEFON : 3806

Yirmi beşinci yıl
No. 6369
SALI
12
ikinciteşrin 935

# ANADOLU

## Atina'daki Lise Talebesi Krallık Aleyhine Nümayiş Yaptılar

# Paris'te, Kral Jorj Dönünce Yunanistan'ın Dış Siyasasında Da Bir Değişiklik Olacağı Söyleniyor.

## Kral, Roma'da, M. Mussolini Ile De Konuşacak ve Kendisini Getirecek Olan Yunan Filosuna, Ingiltere, Italya ve Sırp Filosu Refakat Edecek.

*Atina'dan bir manzara*

İstanbul, 11 (Özel) — Atina'dan bildiriliyor:

İyi haber alan mehafile göre kral Corç'un avdetinden sonra ilk siyasî hâdise olarak millet meclisi azaları Kânunuevvel içinde intihap olunacaktır.

Paris'ten bildiriliyor:

Fransız efkârı umumiyesi, kraliyetin avdeti üzerine Yunan haricî siyasetinde yeni bir istikamet tutulacağı kanaatindedir.

*Kral jorj*

Londra'dan bildiriliyor:

Yunan hükûmeti tarafından kralın daveti için gönderilen hususî heyet Londra'ya vasıl olmuş, kral tarafından kabul edilmiştir.

Kral Yorgi bu münasebetle Yunan halkına hitaben bir nutuk iradetmiş ve teşekkür etmiş, Yunan milletinin menafii için çalışacağını söylemiştir.

Roma'dan bildiriliyor:

Kral Yorgi Italya'dan geçerken Italya'da bulunmakta olan Yunan hanedanı prens ve prensesleri ile de buluşacaktır.

[ANADOLU — Diğer sütunlerimizde görüleceği veçhile Kral gelirken, Roma'da M. Mussolini ile de konuşacaktır.]

Atina'dan bildiriliyor:

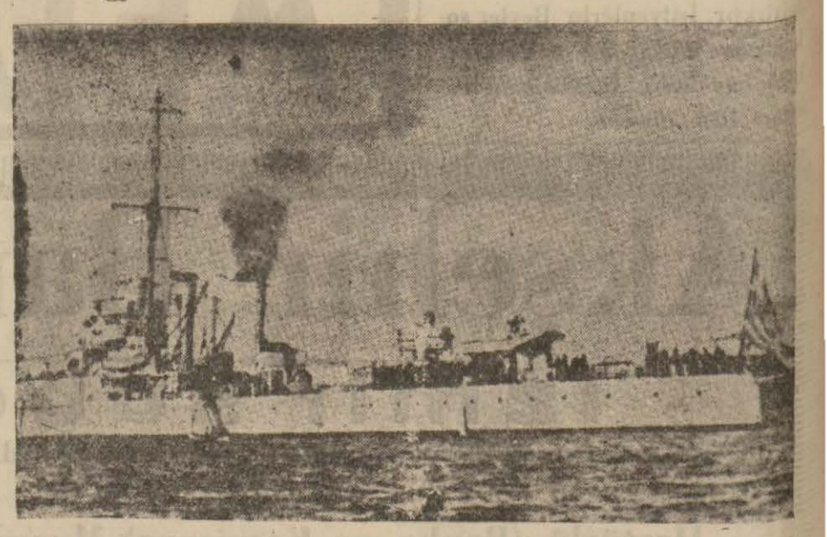

*Elli kruvazörü*

Yunan kralını alacak olan Elli, Kondoryotis ve Hidra seflnelerinden mürekkep Yunan filosu hareket etmiştir.

Kral'ı Yunanistan'a getirecek filoya İngiliz, Italyan harb seflnelerile bir Yogoslav harb sefinesi de refakat edecektir.

# Italyan'lar, Ağır Ağır Ilerliyor, Fakat Bir Habeş Taarruzunu Da Bekliyorlar

## Habeş'ler Imam Yahya Ile Anlaştılar. Italyanlar Bir Muvaffakıyetsizliğin, Siyasî Tesirlerinden Korkuyorlar.

*Bir Habeş karargâhı*

*İtalyan'lar İlerliyorlar:*

Asmara 10 (A.A) — D. N. B. Ajansının özel aytarı telsizle bildiriyor:

Makalle'yi işgal eden Italyan'lar Cenuba doğru ileri harekетlerine devam etmektedirler. Şimdi Seliko'ya hâkim olan tepelerde bulundukları söyleniyor.

General Santin ile Grazia'nin Seliko'yı işgalden sonra bir müddet duracaklar ve bu sırada General Girayiam grubu Takazze nehrine kadar ilerliyecektir. Damakil'den ilerliyen kol ise, Makalle'nin garbında bulunmaktadır. Bunun vazifesi Habeş'lerin muhtemel taarruzlarını önlemektir.

Şurası kaydedilmelidir ki, Aksum'un garbında Takazze nehrine kadar uzanan vahşi bölge ne Italyan'lar ne de Habeş'ler tarafından işgal edilmiştir. Burası bir nevi sinek ile doludur ki bu sineklerin sokması ince derili her hangi bir hayvanı öldürmektedir.

Italyan'ların ehemmiyetle işaret ettiklerine göre, yürüyüşün yavaş olması yalnız arazi müşkülâtından değil, ayni zamanda en ufak bir muvaffakiyetsizliğin yapacağı siyasal tesirler mülâhazasından ileri gelmektedir. Bu bakımdan ilerde ufak kıt'alar göndermeğe imkân yoktur. Çünkü Habeş'lerin tabiyesi dalma mühim kuvvetlerle hücum etmektedir.

*İtalyan Eşyası:*

Adis Ababa 10 (A.A) — Italyan eşyasının Habeşistan'a girmesini yasak eden emirname yarın neşrolunacaktır. Gümrüklerde bulunan bütün Italyan eşyası da müsadere olunacaktır.

*Habeş'ler Ve İmam Yahya İttifakı:*

Adis-Ababa 10 (A.A) — Negüs ile Yemen imamı Yahya arasında mühim bir anlaşma yapılmıştır. İki memleket arasında süel bir ittifak da akdolunmuştur. İbnissuudun da bu ittifaka girmesi bekleniyor.

*Yeni Bir Cephe:*

Cibuti 10 (A.A) — Assaladaki Italyan kuvvetleri ile Muhammet Yahya'nın kuvvetleri aralarında irtibat tesis etmek üzeredirler. Bu irtibatın tesisi Tigre ile Ogaden arasında üçüncü bir cephe, ihdas edecektir ki, bu Habeş'leri Dire dama ve Harrarın şimalinden tehdit eyliyecektir.

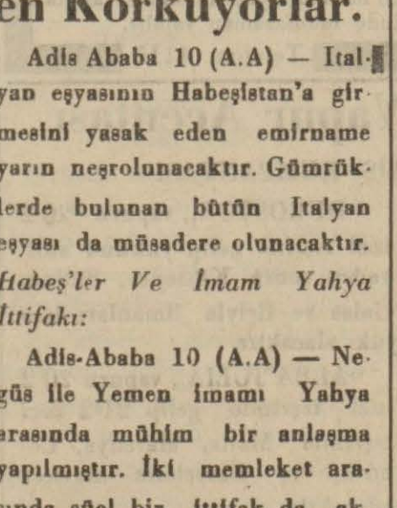

*Saçlarını kendi tarzlarında dikkatle tanzim etmiş bir Habeş kızı*

# Amerika'da Deniz ve Karadan Kuvvetli Bulunmak Lüzumunu Duymaktadır

## Ingiltere'nin Ispanya Sahillerinde Deniz üsleri Kuracağı Haberleri, Madrid'ten Yalanlanıyor!

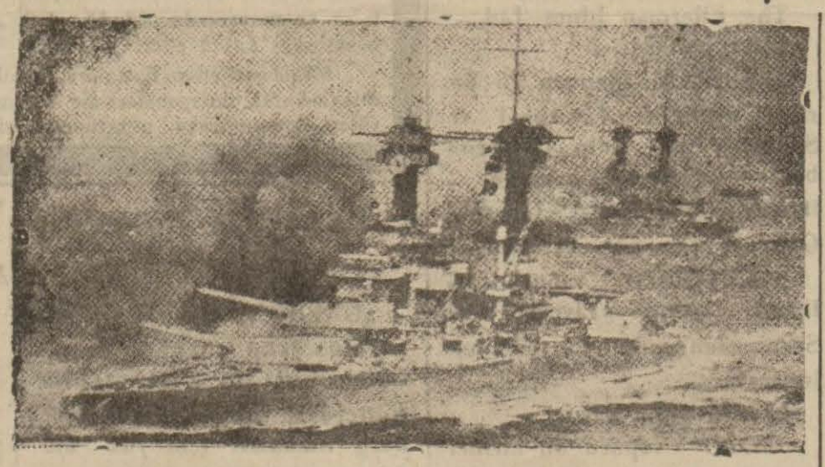

*Amerika donanması*

İstanbul, 11 (Özel) — Vaşington'dan bildiriliyor:

Birleşik Amerika yeni erkânı harbiyei umumiye reisi intihab edilen General Malm Grey yeni vazifesine başlamış ve harb ölüleri âbidesinin küşad resmini yapmıştır.

General bu münasebetle irad ettiği nutukta:

— Ciban için daimî bir sulh istiyoruz, fakat vaziyeti hazıra, cihanın bu mes'ud neticeye varmaktan çok uzak olduğunu göstermektedir.

«Bunun için, Birleşik Amerika diğer bütün devletlerin kuvvetlerine müsavi deniz kuvvetlerine malik olmak mecburiyetindedir. Diğer devletlerin ordularından aded itibarile pek az kara kuvvetine muhtaçtır.

«Gerek ordu ve gerek donanma fennin en son terakkilerini haiz olmalıdır.

«Bununla beraber Birleşik Amerika ancak sulh ister!»

Demiştir.

İstanbul, 11 (Özel) — Madrid'den bildirildiğine göre Ispanya hükûmeti, sahillerinde bahrî üsler tesisi hususunda Ingiltere ile hiçbir müzakere yapmamış ve bu hususta bir uz'aşma dahi olmamıştır.

# Romanya Kabinesinin Düşmesi Bekleniyor

## Kralın, Muhalif Parti Reisleri ile Konuşmalarından Netice Çıkmadı..

İstanbul, 11 (Özel) — Paristen bildiriliyor:

*Kral Karol*

Bükreş'ten alınan haberlere göre Romanya'nın dahili vaziyeti endişe verecek bir şekil arzetmektedir.

Kral Karol ile muhtelif partiler reislerinin yaptığı mülâkattan henüz hiçbir haber sızmamıştır.

Köylü ve çiftçi partisi reisi Mihalâ 14 Teşrinisanide Bükreş'e 300,000 çiftçi toplanacağını söylemiş ve buna mukabil Hıristiyan Nasyonal fırkası reisi M. Yorga da kendi taraftarlarını getireceğini bilpirmiştir.

Kral bu hareketlerin önüne geçmeğe çalışmakta ve buna rağmen kabinenin istifasının gayri kabili içtinab olduğu söylenmektedir.

## Şarbay Moskova'da

İstanbul, 11 (Özel) — İzmir Şarbayı Doktor Behçet Salih Uz dün Moskova'ya varmıştır.

## Imtihan Mes'elesi

### Hususî Değil, Umumî Imtihanların Esas Tutulması Muhtemeldir

Ankara, 11 (Telefon) — Liseler imtihan talimatnamesini hazırlamakta olan komisyon, çalışmalarına devam etmekte bulunan şekiller arasında, evvelden olduğu gibi, sınıf geçmekte, hususî imtihanların değil, umumî imtihanların esas tutulması da vardır. Henüz kat'i olmamakla beraber bu esasın kabul edilmesi kuvvetli görülüyor.