Yirmibeşinci Yıl
No. 6409

CUMA
27

Birincikânun 1935

ANADOLU

İzmir'de hergün sabahları çıkar, siyasal gazetedir.

Telefon: 2776

Habeş'ler
Italyan'ların Bir Tayyaresini Düşürdüler

Bayramınız Kutlu Olsun!

Son Hâdiseler Münasebetile Fransız Başbakanı M. Laval'la M. Heryo Ihtilâfa Düştüler.

Fransız Parlamentosunda Bugün Dış Siyasa Etrafında Konuşmalar Olacaktır. M. Laval'ın Hücumlara Uğraması Muhtemeldir.

Paris 26 (Radyo) — Bugün Elize sarayında mühim bir kabine içtimaı daha yapılmış ve bu içtimaa cumur reisi M. Lebrun riyaset etmiştir.

İçtimada askerî şekil altında teşekkül etmiş cemiyetler ve bütce, haricî siyaset ve İtalyan Habeş ihtilâfı üzerine müzakereler yapılmıştır.

M. Laval ve M. Heryo bu hususlar üzerindeki noktai nazarlarını izah etmişler ve M. Heryo son irat ettiği nutuk esaslarında ısrar etmiştir. M. Laval, kabinede ancak kabine reisinin kanaatinin hâkim olacağını ileri sürmüş ve kabinede iki noktai nazar hâkim olamıyacağını söylemiştir.

Bu içtima hakkında resmî bir tebliğ verilmemiştir.

Paris, 26 (Radyo) — Bu hafta Fransa'da nazarı dikkat bilhassa dahilî siyaset üzerinde temerküz etmiş ve umumî efkâr ancak dahilî işlerle meşgul olacaktır. Parlâmentoda ciddî faaliyetler ve münakaşalar beklenmektedir. İki meclis bir arada olmak şartile bütçeyi müzakere edecektir.

Dahili siyaset üzerine hâdise olacak vaziyetler haricî siyasete de müessir olacaktır.

M. Heryo

Yarın (cuma günü) haricî siyaset üzerine meclise verilmiş olan takrir müzakereye konacaktır. Paris teklifinin müzakeresi 27 kânunu evvel tarihine talik edilmişti. Bu müzakere bütün şiddetile başlıyacaktır. Bununla beraber, Fransa'nın haricî siyasetinde M. Laval'ın Cenevre'ye hareketi anından bugüne kadar hiçbir değişiklik olmamıştır.

Yalnız İngiliz cephesinden mühim bir değişiklik olarak Sir Samuel Hoar istifa etmiş ve yerine M. Eden geçmiştir. Bu tahavvülün müzakerata mühim bir tesiri olacağı âşikârdır.

M. Laval ile Sir Samuel Hoar, Paris teklifini ancak uluslar sosyetesi beşler komitesinin verdiği salâhiyet üzerine hazırlamışlardı.

Dahilî vaziyete taalluk eden bütce müzakeresi bu akşam başlıyacaktır. M. Laval kabinesi, bütcenin yeni seneden evvel kabul edilmesine şiddetle taraftardır.

Paris, 26 (Radyo) — Fransız parlamentosunun yarın (Bugün) dış siyasa hakkında yapacağı toplantı çok önemli olacaktır. Başbakan M. Laval'in, muhalif partilerin hücumuna uğraması muhtemel görülmektedir.

Paris 26 (A.A) — Kabinenin bugün yapacağı toplantıya büyük bir ehemmiyet veriliyor. M. Laval Sulh müzakereleri ve Fransa'nın iştirak derecesi hakkında arkadaşlarına izahat verecektir.

Bu görüşmelerin yarın saylavlar kurulunda dış siyasa hakkında yapılacak istizahlara verilecek cevablar için hazırlık mahiyetinde olduğu sanılıyor. Saylavlar kurulunda M. Laval'a itimat mes'elesinin de mezunbahis edileceği anlaşılıyor.

Paris 26 (A.A) — Pari Sûar gazetesi bugünkü kabine toplantısından sora M. Heryonun cumur başkanı ile uzun müddet görüştüğünü yazmaktadır.

Akdenizde Bir Harb Zuhur Ederse

Ispanya Hükûmeti, Tecavüze Karşı Duracak, Mısır Tedbir Almıyacakmış

Akdenizde çıkması ihtimali olan bir harbın yapılacağı yerleri gösterir harita..

Roma 26 (Radyo) — Kahire'den bildiriliyor:

Akdenizde bir harp zuhuru ihtimalinde, ne suretle hareket edileceği hakkındaki İngiliz notası Mısır hükûmetine verilmemiştir. Mısır hükûmeti, kendisine böyle bir nota verilmediği için Akdenizde çıkacak deniz harbi karşısında şimdilik hiçbir tedbir ittihaz etmiyecektir.

Madrid 26 (Radyo) — Bakanlar; İngiltere'nin, bir İtalyan taarruzu vukubulduğu takdirde, Ispanya'nın İngiltere'ye yardım edib etmiyeceği hakkındaki notasını incelemektedirler. Henüz hiçbir cevab verilmemiştir. Kanunu esasi mucibince nota evvela reisicumhur tarafından tetkik edilecektir. Maamafih siyasal çevrelerden sızan haberlere göre, İspanya da, diğer Akdeniz devletleri gibi Uluslar sosyetesi paktının muhafazası için herhangi bir tecavüze karşı duracağını cevabî notasında bildirecektir.

Ispanya'da Parlâmento Feshediliyor.

Madrid 26 (Radyo) — İspanya kabinesi, başbakan Portella Daladeres'in başkanlığında toplanmıştır. Dış işleri bakanı dış siyasa hakkında izahat vermiştir. İspanya hükûmeti önümüzdeki salı günü bu hususta bir beyanname neşredecektir.

Kabine, bu ayın otuzunda tekrar toplanacak ve parlâmentonun dağılması lüzumu etrafında müzakerelerde bulunacaktır.

Partiler, gelecek saylav seçimi hakkındaki fikirlerini cumur başkanı M. Zamora'ya arzetmişlerdir.

Protesto Ettiler

Mısır'da Ingiliz Tebaasına Tecavüz Edilmiş.

Paris, 26 (Radyo) — Kahire'den bildiriliyor:

İngiliz hariciye bakanlığı Mısır hükûmetini son hâdiselerde Ingiliz tebaasına karşı yapılan tecavüzler dolayısile protesto etmiştir.

Iç Işleri Bakanı

Tunceli Vilâyeti Teşkilâtı Münasebetile Izahat Verdi.

İç işleri bakanı Şükrü Kaya

Ankara 25 (A.A) — Kamutayın bugünkü toplantısında Tunçeli vilâyeti teşkiline aid kanunun görüşülmesi esnasında Dahiliye Vekili Şükrü Kaya şu izahatı vermiştir:

Tunçeli adı ile şimdi teşkil edilecek vilâyetin ve beldenin eski ismi Dersimdir. Ders eski zamanda da muayyen mıntakaya verilmiş bir i değildir. Fakat bugünkü id bakımına göre Dersimin m hai sathiyesi uzunluk itibari 90 genişlik itibariyle 60 ola heyeti umumiyesi 450 500 lometrelik bir yerdir. Yük dağları, derin dereleri ve ge vadileri vardır. Ve bölge kısmı âzamı taşlık ve kaya tır. Sakinleri 60 70 bin fusten ibarettir. Aslen T unsurlara mensub bir kütle Bu bölge ile ilk resmî te Şah Ismail ile Yavuz Selim muharebeleri zamanına tesa ediyor. Ondan sonra mem ketin bir çok kısımlarında usulü idare gibi o da yerli a lara ve beylere verilerek id olunuyordu. Tanzimatta vilâ teşkilâtı yapıldığı zaman bu da da vilâyet teşkil edilmiş Fakat her nasılsa ihmal, D simi olduğu gibi bırakıy Bugün oranın içtimaî teşkil Kurunuvûstaî bir teşkilât Yani bir takım parçalara rılmıştır. Bunlar hususatı deniye, hukukiye ve hattâ zaiyelerini kendi aralarında rürler. Bugün burası 91 aşir münkasemdır. 1876 dan güne kadar muhtelif zamanl da Dersim üzerine 11 harek askeriye yapılmıştır.

Halkı cahil, biraz da top ğın fakirliği dolayisile fa olur ve eli de silâhlı bulun sa tabiî böyle yerde vuk eksik olmaz. Fransa'da İtal da, Yunanistan'da böyle yer vardır. Aşağı yukarı her me leketin elinde böyle geri k mış yerleri vardır. Burada hur eden vukuatla mütead harekâtı askeriyeyi icabettirm Yukarıda da arzettiğim g 1876 senesinden bugü kadar muhtelif tarihlerde mu telif kuvvetlerle onbir harek askeriye yapılmıştır. Fakat harekâtı askeriye muayyen gayeyi istihdaf ettiği için n tice alınır alınmaz asker g alınmış, asıl harekâtı aske yeyi icabettiren hastalık tahlil ve ne de tedavi edilm tir, Yalnız hafifletilmiştir.

Cumuriyet devri memleke esaslı ihtiyaçlarını tedayi e rek ve asıl hastalığı ted etmek şiarı olduğu için bu da medenî usullerle bir tedi düşündü. Ve bu program memleketin her yerinde oldu gibi buraların da cumuriyet feyizlerinden istifade etmes gözetti.

Şimdi müzakere edilecek nun bu kanundur. Orada an mal birşey yoktur. Efkârı um miyemize arzetmek isterim memleketimizde anormal vaziyet yoktur.

Anadolu Gazetesi Bayram Kupası Maçı Bugün.

Altay Ve Altınordu Çarpışacaklar, Güzel Bir Spor Günü Yaşıyacağız.

Altay takımı..

Bugün öğleden sonra tam saat 14 te Alsancak sahasında memleketimizin en kuvvetli takımları olan Altay Altınordu ekipleri arasında "Anadolu gazetesi,,nin tertib ettiği bayram kupası maçı yapılacaktır.

Hava birkaç gündenberi cidden güzel ve bahar günlerini andıran şekilde devam etmektedir. Öyle sanıyoruz ki bu günkü heyecanlı müsabaka da hem hava hem de ahenk itibarile tam bir güzellik içinde cereyan edecektir.

Bu müsabakanın mükemmeliyeti için bir haftadanberi çalışmakta olan her iki takımın, spor meraklılarına güzel ve teknik oyunlarile heyecanlı birgün yaşatabileceklerini kuvvetle ümid ediyoruz.

Bugünkü oyun lik maçlarından daha heyecanlı ve zevkli olacaktır. Çünkü daha önemli ve resmiğ müsabakalara iştirak etmek için, lik müsabakalarında formalite itibarile lisansları alınmamış bazı kıymetli oyuncular da bu müsabakaya iştirak edebilecektir; bu itibarla heriki takımımız, çıkarabilecekleri kadroların en kuvvetlilerile bu oyuna iştirak fırsatına malik bulunmaktadır!

Bu sebeple, iki kıymetli takımımız, İzmir spor meraklılarına çok heyecanlı ve zevkli bir oyun fırsatını bahşedeceklerdir.

Bayram

Bugün Şeker bayramına giriyoruz. Sayın okurlarımızın bayramını kutlulamakla şeref duyarız.

Gazetemiz, diğer Izmir ve Istanbul gazeteleri gibi, bugünden itibaren bayramın üç gününde çalışmıyacak ve salı günü, gene intişara başlıyacaktır.

Şarkî Akdeniz'de

Bugünkü Politika Vaziyeti - 12 Adalar ve Çıkacak Her Hangi Bir Harp!

Berliner Tagblat gazetesi, Yunistandaki son değişiklikleri takib mek üzere Yunanistana gönderği hususî muhabiri Feodar Bers, gazetesine Atina'dan 17 ilkinun tarihile yazdığı bir yazıda, rkî Akdenizdeki politika vaziyei tahlil kderek diyor ki:

On iki adanın, siyasal olduğu dar politika bakımından da erkezî bir halde olan vaeti, yıllardanberidir ki, Yunastanın bu merkeze karşı olan rumunu, Yunan diplomatının ve hususile erkânı haryesine, yeniden yeniye tetkik irmektedir. Bu defada, Hamesʼelesi dolayısile gergin şekil almış olan İngilizlyan münasebetinden sonraki rum ayni ehemmiyettedir. Buyle olmakla beraber, bu laşmazlık fiilî bir şekil alak olursa, Yunanistanın katʼî bitaraflık gütmek niyetinde luğu söylenmektedir. Çünkü, m İngiltere ve hem de İtalya nanistanla dosttırlar. Ancak, ina'da deniliyor ki, Yunanisı istemediği halde, bu anlaşzlık mesʼelesinde harb hâelerinin girdabına sürükleek olursa, o vakit mesʼele ğişebilir. Yunanistanın Avpa kıtasındaki kare toprakları ıtları, bugünkü günde, yalnız kerî bakımdan değil, büyük vletlerle yaptığı dostluk paktı ve hususile Balkan antantı layısile güven altına alınştır. Fakat Yunanistan adanın emniyet mesʼelesinde, nzara bambaşkadır.

Çünkü, "zorla aktedilmiş h andlaşmaları„ dolayısiyle denizinde bazı büyük Yu adaları, bitaraf hale sokul şlardır ki, bugüne bugün adalar hâlâ tahkim edilmelerdir. Bu adaların emniyeti düşünülecek bir meseledir. selâ, 1923 yılında sabit olştur ki, büyük bir devlet, İtalya, bitaraf olan Koryu topu tutarak işgal etmekçekinmemiştir. Bu vaziyet önünde tutulacak olursa, denizinin cenubu şarkisinki Yunan sınırlarının çok a büyük bir tehlike karında olduğu anlaşılır. Çünkü, lkes bilir ki, İtalya dost olu halde, 1912 yılında on adayı işgal etmiştir.

Her ne kadar, Yunanistan, muhtelis Yunan olan bu ların işgal edilmiş olmalarına karşı bütün millî varlıe protestoda bulunmaktan, bu adaların, birçok andmalarla vadedilmiş olan ana na katılmalarını istemekten vazgeçmiyecek ise de, bukü günde, çok sıkışık bir yette olan dost İtalya'nın umunu gözönünde tutarak, un bugün bir mesele yapk niyetinde değildir. Ancak, ün birinde de bu onikı ın, Yunan ulusunu, dosttur ve yahud düşmandır ! „ gibi bir eleyi halletmek mecburiyeti sında bırakacağını, Yunaan'ın mesʼul şahsiyetleri pek seziyorlar.

u mesʼele burada şöyle izah iyor:

araza, İtalya, şarkî Akdeniz asındaki başka bir denizci ük devletle bir harba tutuk olursa, bu trkdirde bukü bahrî ve askerî vaziyete bu harb, Patmos-Astipalaia-Halki-Rodos-Karapatos-Kasos adaları haıtı üzerinde cereyan edacektir. İtalya, asıl müdafaasını, hususile Lakki körfezinde, yani Leros adasının garbında toplamış olduğuna göre, düşman taarruzunun da garbtan gelmesi icabeder. Başka türlü bir ifade ile denebilir ki bu taarruz Yunan sularından gelecektir.

Atina'da gene deniliyor ki:

Böyle bir vaziyet karşısında, durum Yunanistan için çok tehlikeli olacaktır. Çünkü bi taraf kalmak istiyen Yunanistan Yunan biraraflığına hürmet edilmesini müsbet bir tarzda görmek arzusunu taşıdığından, Yunan hükümranlığı altında olan Yunan sularını üçüncü bir devlet aleyhinde almak üzere ulu-ort harb hareketlerinde kullanmağa kalkışacak olan düşman donanmasına karşı koymak mecburiyetinde kalacaktır.

Fakat bunu nasıl yapacaktır?

Yunan deniz kuvvetlerinin kâfi gelmiyeceği besbellidir; Yunanistan, henüz toprakların şark sularındaki sınırlarında, yani Furi-Maksos-Amorgos-Sitia-Girid hattı üzerinde bile askeri tedbirlerini alamamıştır. Yunanistan'ın, İtalya'ya karşı, bu adalarda ne torpidolarına, ne denizaltı gemilerine ve ne de avcı tayyarelerine mahsus askeri limanları olmadığı gibi, buralarda telsiz istasyonları, depoları ve sahil bataryaları da yoktur.

Ydnanistan'ın mesul şahsiyetleri, iddialarını bu tarzda izah edip, Yunan suları hükümranlık hukukunun zorla ihlâl edilmesi sonucunda ortaya çıkacak akıbetin her türlü mesuliyetini önceden reddederlerken, vermiş olduğu sözü tutması, mukavele ve insanî haklara göre Yunanistan'a aid olduklarına hiç şüphe olmıyan on iki adanın iade edilmesi için Italya'yı zorlamaktan geri durmuyorlar.

Bu davada, yalnız «Italyan mefkûresini aydınlatan ışığı temsil etmekte olan büyük Duce'nin ferasetine" müracaat edilmekle kalınmıyor.

Bazı hakikatler de ileri sürülüyor ve deniliyor ki:

On iki adada kireç kayalıklarından başka birşey yoktur. Bu kayalıklardan ise, ne ham madde ve ne de başka birşey çıkarılabilir. Halbuki buraların işgali, Italya hazinesini telâfi edilmez masraflara boğmaktan başka hiçbir işe yaramıyor. Bu itibarla, bu adalardan ekonemik hiçbir fayda beklenemiyeceğine göre, Italya işgali emperyalist bir gaye gütmekte olduğundan başka türlü izah edilemez.

Ancak bu taktirde de, askeri ve siyasal işlerin, günün birinde Akdeniz'in şarkında alacağı şekle göre, İtalya'nın bu oyunu da kaybettiği sanılmaktadır.

Darma dağınık bir halde olan iç durumu dolayısile, Türkiye'ye 1919-20 tarihlerinde taarruz hareketine geçilmesi mümkündü; fakat böyle bir hareket bugün, Türkiye'nin kudret ve kuvveti dolayısile, daha önceden başarısızlığa mahkûmdur, denebilir. Buna bir de, Türk dostuna yapılacak herhangi bir taarruza, karşı koyacak olan Sovyetler Birliğini de katmak gerektir.

İtalya'nın, bugünkü günde böyle bir hareket için lâzım olan esas unsurlara malik olmayışını da bir tarafa bırakalım; fakat İtalya ile küçük Asya arasındaki deniz yolu bile Akdeniz'deki öbür büyük devletlerin veya bu deniz kıyılarında bulunan küçük devletlerin hergangi bir taarruzuna karşı güven altına alınmış olmadığına göre, İtalya, başka hakikatlerle de karşılaşacaktır.

Bu meyanda, Yunanistan-Türkiye çift ittifakı ile, Balkan dörtler ittifakını gözönünde bulundurmak mecburiyetindedir.

Herşeyden önce şunu kaydetmek lâzımdır ki, Kamâl Atatürk, son yıllarda Türkiyenin yalnız kara ordularını yepyeni bir kudret halinde kurmakla kalmamış, denizciliğini de yıllardanberi kuvvetlendirmektedir. Topraklarına yapılacak olan herhangi bir taarauza karşı Türkiye'nin karşı koyacak donanması olmadığını sananlar, ciddî düşünmiyen kimselerdir.

Günün Telyazı Haberleri

Habeş'ler Bir Tayyare Daha Düşürdü'ler

Adis Ababa 26 (Radyo) — 2 Italyan tayyaresi Dagabur'u hombardıman etmiştir. Habeş topçuları, tayyarelere ateş etmişler ve bunlardan birini düşürmüşlerdir.

Celâl Bayar Bütçe Encümeninde Izahat Verdi

Ankara 25 (A.A) — Bütçe iktısat ve divanı muhasebat encümenleri bugün onda toplanarak akay ve deniz yolları işletmesinin 936 bütçelerini tetkik etmiştir. Müzakereler sırasında Ekonomi Bakanı Celâl Bayar muhtelif suallere cevab vermiştir. Bu arada yeniden yaptırılacak vapurlar hakkında da izahatta bulunmuş santiyelere yapılan tekliflere 25 Şubatta cevab alınacağını söylemiştir. Neticede akay ve deniz yollarının yeni sene bütçeleri kabul edilmiştir.

Ingilizler Iskenderiye Limanında Tesisat Yapacaklar

Kahire 26 (Radyo) — Mısır hükûmeti ile İngiliz Bahriseffit amiralliği arasında vukubulan konuşmalar neticesinde, İngilizlerin, İskenderiye limanı dahilinde donanma için bazı tesisat yapmaları hakkında uzlaşılmıştır.

Amerika'lılar, Italya'ya Karşı Daha şiddetli Davranılmasını Istiyorlar.

(30) Büyük Şirket, Petrola Ve Daha Bir Çok Maddelere Ambargo Konmasını Istediler.

Paris 26 (Radyo) — Siyasal çevenlerde kayda şayan hiçbir faaliyet görülmemiştir. Herkes yortulardan sonra toplanacak olan uluslar kurumu asamblesinin toplantısını bekliyor.

Alâkadarların kanaatine göre, ikinci kânunun 20 sinden evel siyasada hiçbir değişiklik olmıyacaktır.

Amerika'nın ikinci kânun içinde petrol ambargosu hakkında bir karar vermesi bekleniyor.

Sulhperver 30 büyük Amerikan, şirketi, cumur başkanı Ruzveit'ten (Briyan kellog) misakının tatbikini istemişlerdir. Bu şirketler icabederse, İtalyan aleyhine yalnız petrol için değil, kösele vesair mevad için de ambargo konmasını istiyorlar. Ayni şirketler, Amerikanın diğer devletlerle ticaret muahedeleri yapabilmesi hususunda Ruzvelt'e geniş salâhiyet verilmesini tavsiye ediyorlar.

İngiltere ile Amerika arasında cari olan dostluğun, Amerika senatosunda çok müessir olacağı söyleniyor.

Ruzvelt, İtalya-Habeşistan ihtilâfının bütün safhalarını takib ederek Amerika'nın bu hususteki vaziyetini tesbit ederken, 1936 yılında yapılacak olan cumûr başkanı seçimini de göz önünde bulundurarak siyasal hasımlarına fırsat vermekten daima çekinmektedir.

Tevfik Rüşdü Aras Bugünlerde Istanbul'da..

Paris, 26 (Özel)— Birkaç gündenberi burada bulunmakta olan Türkiye dış işleri bakanı doktor Tevfik Rüştü Aras bugün Viyana ekspresi ile şehrimizden ayrılmıştır.

Tevfik Rüşdü Aras durakta, Türkiye büyük elçisi Suad, burada bulunmakta olan Sovyet Rusya'nın Ankara büyük elçisi M. Karahan ile Yunanistan ve Yugoslavya'nın Paris büyük elçileri ve Fransız dış bakanlığı erkânı tarafından uğurlanmıştır.

Amerika Elçisi Için Yapılan Istimzaca Muvafık Cevab Verdik

Ankara 26 (A.A) — Birleşik Amerika hükûmetlerinin Baltık devletleri nezdindeki orta elçisinin Ankara orta elçiliğine tayini hakkında yapılan istimzaca hükûmetimizce muvafık cevab verildiği haber alınmıştır.

Fransada zenginlere ağır vergiler yükletilecek.

Askerî Işler Için 183 Milyon Frank Fazla Tahsisat Kabul Edildi

Paris 26 (Radyo) — Fransız parlâmentosu, bugünkü toplantısında askerî meseleler hakkında müzakerelerde bulunmuştur. Parlâmentoda, istenilen fazla tahsisat ve sü bakanı M. (Fabri) nin projesi üzerinde uzun münakaşalar olmuş ve neticede ulusal müdafaa işleri için 183 milyon Frank fazla tahsisat ittifakla kabul olunmuştur.

Müzakereler esnasında sü bakanı, muhtelif sualler karşısında kalmış ve söz alarak izahat vermiştir. Sü bakanı demiştir ki:

— İstediğimiz fazla tahsisat, hudutlarımızın muhafazası için alacağımız tedbirlere sarfolunacaktır. Bundan dolayı hiçbir memleketin, telâşa düşmesine lüzum yoktur.

Parlâmentonun öğleden sonraki toplantısında, muhtelif encümenlerin mazbataları okunmuştur.

Paris, 26 (Radyo) — Fransız âyan meclisi, bugün toplanmış ve konuşmalarda bulunmuştur.

Paris, 26 (Radyo) — Âyan meclisinin bugünkü toplantısında finans bakanı Müsyö Renye uzun izahatta bulunmuş, fakir Fransız halkının hertürlü mükellefiyetlere katlandığını ve bu sefer, zenginlere sıra geldiğini, bunlar için ağır vergiler konacağını söylemiştir.

Ingilizler Boğazlar Hakkındaki Talebimize Müsait Cevab Verecekler

İstanbul, 26 (özel) — Boğazlar hakkındaki talebimize İngilizlerin müsaid cevab verecekleri bildirilmektedir.

Kahire'de Cerrahlar Kongresi Toplanıyor..

İstanbul 26 (özel) — Kahirede toplanacak olan beynelmilel cerrah kongresine, biri İzmir'den olmak üzere üç operatörümüz iştirak edecektir.

Bükreş'te Hava Kongresi Toplanıyor.

İstanbul 26 (özel) — Bükreş'te toplanacak olan beynelmilel hava postaları kongresinde memleketimizi, hava yolları direktörü Şevki temsil edecektir.

Afgan Dış Işleri Bakanı Geliyor

İstanbul 26 (özel) — Afgan dış işleri bakanı iki güne kadar şehrimize gelecektir.

Güreşcilerimiz Berline Gidiyor

İstanbul, 26 (özel) — Berlin olimpiyadına üç müşahitten başka Ankara güreşcileride iştirak edeceklerdir.

Beşiktaş Takımı Maç Yapmak üzere Atina'ya Gitti

Istanbul 26 (Özel) — Beşiktaş takımı, Yunan sporcularile maç yapmak üzere Atina'ya hareket etmiştir.

Staviski Muhakemesi..

Davacılar 22 Milyon Frank Tazminat Istemişler.

Paris, 26 (Radyo) — Staviski muhahemesi, tekrar başlamıştır. Müddeiler, Staviski'nin varislerinden 22 milyon frank tazminat aramışlardır.

Mahkeme, ikinci kânunun ortalarından evvel karar vermiyecektir.

Türkçe Sözlü Yeni

SEFİLLER

VIKTOR HUGO'nun ölmez eseri
Iki Devre Birden

Baş rollerde ■ FREDERIC MARCH ■ CHARLES LAUGHTON

On binlerce figüran ■ Canlanan bir tarih ■ Büyük Fransız ihtilâli..
Herkesin Görmesi Lâzım Gelen Bir Şaheser..

Önümüzdeki Cuma sabahı 9,30 da başlıyarak ELHAMRA Sinemasında

Çimdikler

Bayram Şerefine Sulh ve Mütareke Tavsiyeleri.

Yılbaşı yortuları geldi diye, milletlere tavsiyeler başladı. kral söylüyor, papa söyler, diplomat söylüyor ve bu tavsiyelerin hemen hepsi, (Sulh) hakkındadır. Düşündüm, taşındım. Ben de kendi köşesinde hocalık veya herkes gibi ukalâlık eden bir insanım. Beni de okuyup dinleyenler vardır. Binaenaleyh, (Bayramdır, yılbaşıdır) diyerek ben de kalkıp tavsiyelerde bulunursam, hiçbir kimse bunu fazla birşey, veya bir cür'et telakki edemez.

Çünkü, bu tavsiyeyi yapanlarla beni bir teraziye vurursanız, akıl cihetinden, ilim cihetinden, ukalâlık cihetinden, et, kemik, kan, sinir cihetinden onlardan hiçbir veçhile geri kalacak değilim.. Şu halde, muhterem karilerim; lütfen beni de dinleyin:

Mübarek bayram ve yılbaşı geldi.. Tebriklerimi sunar ve saadetler dilerim

Amin!

Bu mes'ud günlerin şerefine hepinizi, her hususta sulh tavsiyet ediyorum:

1 — Kaynanalar ile gelinler arasında derhal bir musaleha akdedilmeli ve tarihten artakalan düşmanlık ortadan kalkmalıdır.. Bayram günlerinde, zavallı kaynanaların eski günleri hatırlayıp böbürlenmelerine, gelinlerin de giyinip süslenip, bayramda olsun, kocaları ile karşı karşıya sevişmelerine göz yummalı, ses çıkarmamalıdır.

2 — Alacaklılar ile borçlular arasında bahrandan mütevellit mücadeleye nihayet vermeli ve icra dairesine gidip dosyaları ortadan kaldırmalıdır.

3 — Aralarında kıskançlık, şüphe, yalancılık gibi mutat şeyler başgöstermiş olan sevgililer, anlaşmalı ve saadetlerini geri almalıdırlar..

4 — Zabıta belediye memurları ile seyyar sebzeciler ve esnaf arasındaki çarpışmaya da, merhamete nihayet vermeli ve süvari belediye memurları, kemeraltında değil, kenar mahallelerde at koşturmalıdırlar.

5 — Kadınlar, cildlerinin boya taaruzundan yıllardanberi çektikleri ıztıraba acıyarak, zavallı deriyi bir bayram olsun boyamayıp rahat ettirmelidirler.

6 — Yalancılık gerçe hastalıktır amma, bu mübarek günler şerefine, kısa bir yalan mütarekesi akdedilmelidir.

7 — Sporculara yemin ettirilerek senede ancak bir defa yalnız bir tekme atmaları ve söğüşmede daha kibarca hareket etmeleri temin edilmelidir.

8 — Ekmek, un mes'elesini halledemediğimize göre, fabrikatörleri serbest bırakmalıdır.. İhtikâr varsa, merhameten yarı yarıya ihtikâr yapmaları garantiye bağlanmalıdır..

ŞEHİR HABERLERİ

öksüzlere Yardım Cemiyetinin Fakir Yavrulara Yardımı

Kreşlerdeki 200 Çocuğa Dün Yeni Elbise ve Ayakkabı Verildi. Yavruların Terbiyevî Oyunları..

C.H.P. himayesindeki öksüzlere yardım kurumunda dün 200 yavruya elbise ve ayakkabıları giydirildikten sonra.. (İdare heyeti reisi ve üyeleri ile kreş mürebbileri çecuklar arasında görünüyor)

İzmir'de müsbet iş gören şefkat müesseselerimizden biri de C.H.P. himayesindeki öksüzlere yardım cemiyetidir. Cemiyetin; şehrimizin muhtelif yerlerinde açmış olduğu altı kreşte hergün ikiyüz çocuk bakılmaktadır.

Kadrosunda (250) çocukluk yer bulunan bu Kreşlerde geçen yıl 280 çocuk vardı. Bunlardan 7 yaşına basmış olan 94 ü ders yılı başında muhtelif ilkmekteplere yazdırılmış ve kreşlerden çıkarılmıştır. Yerlerine yeniden çocuklar alınmıştır.

9000 Liralık bütçe ile her yıl büyük muvaffakıyetler başaran öksüzlere yardım kurumu geçen faaliyet yılının songünlerinde Kreş'lerdeki yetim çocukları baştanbaşa giydirmiştir

Dün sabah muhtelif kreşlerdeki çocuklar kurumun merkezi olan Salepçioğlu camii altındaki binaya getirilmiş ve hepsine yeni elbiseleri giydirilmiştir. Bu yavruların yeni elbise ve ayakkabılarını giydikten sonraki neş'eli ve mes'ud tavurları görülecek bir manzara teşkil ediyordu. Yavrular yeni elbise ve ayakkabılarını birbirine gösteriyorlardı.

Elbise dağıtımı münasebetiyle yapılan tören samimî bir şekilde geçmiş ve bir çok zevat bulunmuştur.

Cemiyetin başında bulunan esnaf ve ahali bankası idare meclisi reisi Hamdi Akyürek davetlilere; kurumun yaptığı işler hakkında izahat vermiş, sessiz ve mütevazi bir şekilde çalışan, fakat mühim muvaffakıyetler elde eden bu şefkat müessesesinin iyiliklerini tebarüz ettirmiştir. Kız ve erkeklere yaptırılan elbiseler en sağlam kumaşlardandı. Ayakkapları da müşfik ve hamiyetli bir zat olan Şadırvanaltında 5 numarada konduracı Abidin ustaya yaptırılmıştı, ucuz, fakat sağlam kumaşlardan yaptırılmış olan elbise ve ayakkablar bütün yavruları çok sevindirmiştir.

Şehrimizde (Salepçi oğlu. İkiçeşmelik, Dolaplıkuyu, Tilkilik, Burnava ve Buca) da olmak üzere altı kreş vardır. İzmir ilyönkurulu başkanı Yozgad saylavı Avni Doğan'ın sık sık ziyaret ettiği ve büyük bir alâka gösterdiği bu kreşlerde (200) çocuk vardır. Dün başlarında mürebbiyeleri olduğu halde binanın avlusuna çıkarılmışlar ve orada kurumun başında bulunanlarla beraber fotografları çekilmiş, yavruların söyledikleri marşlar dinlenmiş, oynadıkları terbiyevî oyunlar takdirlerle seyredilmiştir. Bu münasebetle Salepçioğlu kreşinde öğle yemeğinden sonra yavruların istirahatlarına mahsus salon ile idare heyeti, mutfak ve yemek salonu ve oyun yerleri gezilmiş, görülmüştür. Herşey muntazam ve temiz bulunmuştur.

Mürebbilerin yavrulara gösterdikleri ihtimam ve alâka fevkalâde idi. Yalnız çocukların istirahat salonu ile kreş mutfağına yağmur suları akmakta imiş.

Evkaf müdürlüğü; bu kısımları tamir ettirirse yavruların sıhhatı namına çok hayırlı bir iş yapılmış olur.

Tepecik'te de bir kreşe ihtiyaç bulunduğu tesbit edildiğinden burada bir bina arandığı halde şimdiye kadar münasib bir bina bulunamamıştır.

Yakında binanın temini suretile burada da bir kreş açılacaktır.

Kreşlere ana veya babadan mahrum çocuklarla kalabalık çocuklu, fakat fakir ailelerin yavruları kabul edilmektedir. Sabahları ana ve babaları tarafından kreşlere getirilen yavrulara sabah ve ikindi kahvaltılarile sıcak öğle yemeği verilmektedir. Öksüzler cemiyeti idare heyeti; Reis Hamdi Akyürek, kâtib umumi Cezmi, üye Rahmi, Akosmanzade Mehmet, Nebi zade Mehmet, Dr. Ramih ve Şerafeddin'den müteşekkildir.

Muvaffakıyetlerinden ötürü kurum idare heyetini takdir ederiz.

Bir çırpıda, aklıma bunlar geldi.. Daha başka anlaşamazlıklar varsa, Cemiyeti akvam prensipleri dahilinde onları da izale etmelisiniz. Başka ne diyeyim; Allah muinniniz, bayramımız mubarek olsun!

Çimdik

Türkiye - İtalya

Ticaret ve Klering Anlaşmaları

Türkiye İtalya ticaret ve klering anlaşmalarının biray uzatılmasına dair bakanlar kurulu tarafından karar verildiğini yazmıştık.

Şehrimiz Ticaretodasına gelen haberlere göre Merkez bankasının İtalyan klering hesabında ihracatımız bedellerini karşılayacak para kalmamış gibidir.

Bundan böyle İtalya'ya ihracatta bulunan tüccarların satacakları mallar bedellerinin serbest dövizle tahsil edildiğini veya edileceğini temin etmesi mecburiyetinin konulması Dış bakanlıkta toplanan komisyonca kararlaştırılmıştır. Gümrük ve İnhisarlar bakanlığı ile Finans bakanlığı bu hususta alâkadarlara ayrıca emir vermişlerdir.

M. üstündağ

Burnava Ziraat Mektebini Gezdi.

Şehrimizde bulunmakta olan İstanbul valisi Muhiddin Üstündağ; dün yanında valimiz Fazlı Güleç ve şarbay doktor Behçet Uz bulunduğu halde Burnava ziraat mektebini ve fidanlığı gezmiş, bu ziraat ve kültür müessesemizde tetkikler yapmıştır.

Kültür Park Duvarları..

Yangın yerinde yapılacak (Kültür park) ın etrafını çevirecek duvarların inşası 8300 liraya müteahhit Niyazi'ye verilmiştir. Müteahhit; inşaatı tahmin edilen kıymetten 3000 lira kırmıştır. İnşaat üç ayda bitecektir. Belediyece Kültür parkta dikilecek ağaç fidanları için çukurların açtırılmasına başlanmıştır.

Dr. Ali Agâh

Doktor Ali Agâh'ın İstanbula gittiğini haber aldık.

Doktor Ali Agâh, İstanbulda on gün kadar kalacaktır.

Kızlarımızın Hamiyeti

Göztepe Amerikan kız kolleji dördüncü sınıf talebeleri çocuk yuvası öksüz ve çocuklarına onsekiz takım iç ve dış çamaşırı hediye etmişlerdir.

Düşündüklerim.

Denizlerimizde

Devlet denizyolları ile purculuk şirketi arası anlaşma ve birleşme esa düşünülmektedir. Bunun, geç kalmış bir zaruret ğunu işaret etmeden miyeceğiz.

İlk ve en müessir ikaz pan, İnebolu faciası ve sonra bir iki kaza olmu Bu hâdiselerin tabakkuk rasında anlaşılmıştır ki, müessese arasında mevcut rekabet, normal çalışmayı muş, hamule almak hususu korkunç neticeler verebil bir çığır açmıştır.

İnebolu vapuru, hacmi bisi ne olursa olsun, ihtiya bir denizci düşüncesile o fazla mal alamıyabilirdi. bunu yapmadı, tıka basa durulduğu halde, Antalya nındaki yükleri de sırtına Sebebi basittir:

Arkasında vapurculuk şir var!

Ve bu vaziyet muhakkak İnebolu faciasında müessir muştur. Vapurun hamulesi, olmasaydı, gemi, karaya iki açıkta batmazdı, belki sa biraz daha yaklaşabilirdi, bu kadar panik, belki şu bu olmazdı.

İkinci nokta şudur:

Bizim hangi geniş denizmiz; kaç limanımız ve lim lar arasında ne kadar mu lemiz var ki, yeni sermay dökülmüş, yeni vapurlar mış olmasına rağmen, b rekabeti kaldırabilsinler?

İşte ya böyle hâdiseler cak veya bu sermayelerin birden veya içlerinden ziyan edip duracak..

Bunun ne dereceye k doğru olacağını sormak caiz değildir. Yanlış olan cihet, deniz işletme işine lardanberi muhtelif şekil miş olmakığımızdır. Seyri ini hatırlıyalım:

Daha o tarihlerde de ak lıklar vardı. Devlet muraka altında hepsinin milli bir şekkül haline getirilmesi z reti, daha o tarihlerde baş termişti. Biraz geç kaldık, kat bugün ihtiyacın izine müş bulunuyoruz:

İki teşekkülün birleştirilin nakliyat tarifelerini pahalı racak değildir. Çünkü içinde devlete ait, devletl rilmiş bir vazifenin ifa mesi kastı vardır. Bilâkis, m tazam bir programla hem culuk ve taşıma işi kolayl rılacak, selâmet ve emni bağlanacak, hem de tarife şürülebilecektir. Rekabetin mal ahvalde getirebileceği tün faydalar böyle bir birle ile daha iyi bir şekilde b rılabilir. Nerede kaldı ki, rekabet müsbet değil, me idi ve hâdiselerde bunu l etmiş bulunuyordu.

Orhan Rahmi Gök

Bayramda ASRİ Sinemada

Iki Filim Birden

1 - Kahraman Süvari ■ Bucones 10 Kısım

2 - Roma çılgınlıkları ■ Edi Kastor 10 Kısım

3 - Miki
4 - Dünya haberleri
5 - Vahşilerin hücumu 1 Perde reklâm
6 - Tehlikeli oyun 1 " "

Şeker Bayramı Şerefine TAYYARE SINEMASINDA

Aleksandre Dumas'ın ölmez eserinden iktibas edilen baştan başa heyecan, ihtişam ve güzellik dolu senenin en büyük filmi

MONTE KRISTO

Napolyon devrine aid bin bir ihtiras ile dolu ve kuvveli bir aşk macerasını gösteren bu filimde Tepedelenli Mehmed Ali paşanın harem hayatını gösteren tablolar calibi dikkattir. Bütün İzmir halkının bayramda göreceği en cazip en muhteşem filmdir

Bayram Günleri Seanslara saat 11 de başlanacaktır. Her seans sonunda her tarafa otobüs, Karşıyakaya vapur vardır

AYRICA Foks (Türkçe sözlü dünya haberleri) Miki (Miki âşık - Karikatür komik)

rihî Tefrika:

Nakleden: FAİK ŞEMSEDDİN
13

Ateşin Hâkimi

Napolyon Bonapart'ın Maceraları

BIRINCI KISIM — HİND YOLU

arras azamet ve haşmeti, çok severdi. Robespier anının sadeliği onun hiç na gitmiyen birşeydi. Bu için, direktörler sırasında kil iktidara kavuşunca, saraylarına benziyecek şe- e lüks ve bol kadınlı bir at yaşamağa başlamıştı.

eçtiği kadınlar, her zaman nın en şuh ve dilber ka- arının yeri olan Paris'in güzel, en şık, en müessir nlarından mürekkepti! Ma- fih, icabında vilâyetlerden n celbettiği de vakidi.

ermidordan sonra:

— Sefilik bitti artık. Her yoluna girecektir.

Demiş ve sözünü de hakkile nuştu.

üks ve kadına bu kadar lûb olması, direktör Barrası ine dikkatten menedemi- du. Bir siyasiden ziyade kemmel bir intrikacı idi. âveti de nazarı dikkati edecek derecede idi.

Bilhassa, maiyetinde çalışan n hatalarını görmekte büyük hususiyeti vardı ki, bu da meziyet demekti. Bu sayede iş gören, kabiliyetli me- ları hemen farkedebilirdi.

u kabiliyeti ilk olarak on muhasarasından evvel ük rütbeli bir topçu zabiti Bonapart'ı; meçhul kal- tan kurtarmıştı. Napolyon'u ri malûm bir insan olmak- kurtaran, kabiliyetini gös- nek fırsatına kavuşturan disi idi. Hattâ, direktuar dinde Napolyon'un iç ordu kumandanlığına getirilmesini rla istiyen de gene Barras

Biraz sonra, Napolyon'un eral Böharne'nin dul karısı fin'i sevdiğini öğrendiği t, bu kadını Napolyon'un a kolları arasına atmıştı.

Barras'ın bu hareketi, biraz kendi menafii icabı idi. kü Jozefin'in istikbaldeki vkiini şöyle, böyle takdir cek kadar bu hayatın ustası

Napolyon, cidden âşık mey- de olduğu için bu intiri- ar arasında Jozefin'in olduk- karışık olan mazisini hiç ünmüyordu bile!.

Napolyon, esas itibarile mazi meşgul olmak istemiyen, ece günü ve istikbali ka- maya çalışan bir adamdı. Bunun için, bugün kolları ında bulunan ve kendisini de seven bir kadının mazisi ile alâkadar olmağı faydasız buluyordu. Ve bunun içindi ki Jozefin bu muhteşem baloda, Viktuar sokağında bir iki hafta evvel geçen malûm hâdise dolayısile de Napolyon'un nasıl bir adam olduğunu anlıyamadığını söyledi!

Napolyon, Manş sahillerinden döndüğü akşamki hâdise dolayısile Jozefin'e Tahminleri hilâfına olarak ne bir soğukluk ne de bir hiddet eseri göstermemişti. Bu Jozefin'de ciddî bir hayret uyandırmıştı. Maamafih, Napolyon'un bu sükûnetini, kendisine karşı olan fevkalâde aşkına hamletmek mecburiyetinde kalmıştı. Bununla beraber, M. Şarl'i yaralanması üzerine Merhamet bile etmeden tabancasını ateş etmesi ve M. Şarl'i yaralaması dolayısile Napolyon'u hâlâ affedemiyordu.

Jozefin bu hâdiseler dolayısile çok yanlış düşünüyor demekti. Çünkü Napolyon, Mısır seferi hazırlıkları ve bu seferin plânlarile çok meşgul olduğundan, kalp ve his işlerine hasredecek tek bir dakikaya malik değildi.

Muazzam bir iş demek olan Mısır seferi, Napolyon'un zihnini her vakit işgal ediyordu.

Seferin iki ay gibi az bir zaman içinde hazırlanması zarurî olduğundan Napolyon'un ne derece meşgul olduğu kendiliğinden anlaşılır. Bu seferin hazırlanmasında şimdiki levazım teşkilâtının, şimdiki şimendifer hatlarının, otomobillerin mevcud olmadığını düşünmek ve ilâve etmek lâzım!.

Yollar bozuk ve noksandı. Nakliyat, âdi arabalarla yapılıyordu. Bunun için iki ay, cidden az bir zaman demekti.

Fakat Napolyon öyle bir adamdı ki, her manii yoketmek hususunda mümtaz bir kabiliyeti ve yenilmez bir azmi vardı.

Mısır seferi için en mühim nokta, lâzım olan paranın direktuardan koparılması idi. Çünkü, "Direktuarın finansel vaziyeti düzelmez bir intizamsızlık içinde„ idi. Kredisi kalmamıştı. Dahilî bir istikraz akti akamete uğramıştı. Haricî bir istikraz akdine de imkân yoktu.

Hicret etmiş Fransız'ların, hudud haricine çıkarılmış İngilizlerin metruk malları satışları da büyük bir yekûn tutmuyordu.

— *Sonu var* —

Süt Satışları
Belediyece Talimatname Tatbik Ediliyor

Sıhhat ve içtimaî vekâletinden gelmiş olan süt talimatnamesi şarbaylıkca çoğaltılarak belediye zabıta memurlarına ve sütcülere dağıtılmıştır. Sütcülere yapılan tebligatta tali motnameye göre hazırlıklara derhal başlamaları bildirilmiştir. Talimatname hükümleri dışında hareket edenler sütcülükten menedileceklerdir.

Bu talimatnamenin iyi tatbiki sayesinde hileli süt satışının önüne geçilecektir.

Zabıtada

Elbise hırsızlığı:

Odunpazarında Sümerbank mağazasında 19 lira değerinde bir takım elbise belirsiz bir hırsız tarafından çalınmıştır.

Bıçak taşıyanlar:

Karşıyaka'da Soğukkuyu caddesinde Halil oğlu Şefik ve Nazmi oğlu Kemal'ın üzerlerinde birer bıçak bulunmuş ve zabıtaca alınmıştır.

Kadın yüzünden:

Balcılar caddesinde balıkçı İsmail bir kadın yüzünden Hasan oğlu Ali'ye tabanca çekerek kaçmıştır.

Araba kazası:

Banka altında Ahmed oğlu Hasan; idaresinde bulundurduğu arabasını Ahmed oğlu Salih'e çarptırmış, belinden yaralamıştır. Arabacı tutulmuştur.

Sarhoşluk

Mezarlıkbaşında Ali oğlu Rıza sarhoş olarak elinde bıçakla dolaşırken görülmüş ve tutulmuştur.

Ceket hırsızlığı

Kemeraltında Olston tütün mağazasında amele Hüseyin oğlu Ali çalıştığı mağazada asılı duran ceketinin çalındığını zabıtaya şikâyet etmiştir. Ceket koltukçu Musa'da görülmüş ve soruşturmıya başlanmıştır.

Pantalon hırsızlığı:

Yeni kavaflar çarşısında Ferhad oğlu Mehmet Kaldırımcılık suretile Hüseyin oğlu Mustafa'nın üç pantalonunu çalmış ve kaçarken yaka'anmıştır.

Yaralı Kadın öldü
Şoför Izmir Ceza Evine Getirilmiştir.

Kuşadası yolunda vukua gelen otomobil kazasında yaralanan Ümmahan dün hastanede ölmüştür. Kazaya sebebiyet veren şoför mevkufen İzmir'e getirilmiştir, Öğrendiğimize göre, bu otomobil belediyece seferden menedilmiş olduğu halde kaçak olarak işlemekte imiş..

Hüdaverdi Motörü Cinayeti

Çamaltı tuzlası civarında Hüdaverdi motöründe parasına tama ederek Receb kaptanla tüccardan Halil ve Cemali öldürmekle maznun Osman kaptan ve Çipinoz Ahmedin muhakemelerine dün ağırcezada devam edilecekti. Rize'de bulunan bir şahidin ifadesinin alınması için yazılmış olan talimata henüz cevab gelmediği görülmüş ve muhakeme başka güne bırakılmıştır.

Yunanistandaki Dövizler.
Bankalardaki Dövizler Drahmiye Çevrilecek.

Yunan muvakkat kanununa göre Yunanistan'da bankalara, drahmiden başka bir döviz üzerinden yatırılmış olan paraların drahmiye çevrilmesi mecburî olduğu Ankara Türkofis reisliğinden şehrimiz ticaret odasına bildirilmiştir.

9 ·10· 935 tarihli Yunan kararnamesi mucibince ecnebilere ait bu gibi paraların drahmiye çevrilmesini temin etmek üzere 26 Nisan 932 tarihine kadar bankalara yatırılmış olan mevduatın ecnebiye ait olduğunu, ecnebinin ırkan Yunan'lı olmadığını ve daimî olarak ecnebi memlekette oturur bulunduğunu gösterir bir vesikanın mahallindeki Yunan konsolosluğundan alınmış olması lâzımdır.

Para sahibinin Yunanistan'a girip girmediğini ve girdiği takdirde ne zaman çıktığını ve Yunanistan'da ne kadar müddet kaldığını gösterir Yunan İç bakanlığının ecnebiler servisinden alınması lâzımgelen vesikanın da alınması ve bunların 8 ·1· 936 tarihine kadar paraların yatırılmış bulundukları bankaya gösterilmesi lâzımdır.

1 ve 2 inci Kordon
Döşeme Inşaatı Için Şikâyet Edildi.

Birinci kordonun Bandırma taşile döşeme ameliyesi çok yavaş gitmektedir. Bilhassa Pasaport önündeki kısmın haftalardanberi bozuk bir halde bulunmasından ve döşenmemesinden şikâyetler umumî bir şekil almıştır.

Şarbaylık; bu vaziyetten vilâyete şikâyet etmiş ve müteahhidin inşaatı kısa bir zamanda neticelendirmesini istemiştir. Ayni zamanda İkinci kordon'un da şimdikine nazaran 30 santimetre yükseltilmek suretile liman işleri umum müdürlüğünce inşasına başlanması istenmiştir.

İkinci kordon yeni plâna göre 30 metre genişliğinde olacaktır. İki tarafta yaya kaldırımları, ortada bir parter ve bunun iki tarafında da altışar metre genişliğinde parke döşeme yapılacaktır.

Şarbay Çeşme'de

Şarbay doktor Behçet Uz bayramı çeşmede geçirecektir.

Kasımpaşa Cinayeti
Maznunlar Dün Istanbul'a Gönderildiler...

Istanbul'da Kasımpaşa'da karısı Esmayı 700 lira parasına tama ederek boğmakla maznun kocası Manastır'lı Abdullah ile suç ortakları Rifat ve Halid zabıtadan adliyeye verilmişlerdi. Müddeiumumilik; maznunları dün polis muhafazasında İzmir vapuriyle İstanbul'a göndermiştir. Adlî tahkikat İstanbul'da yapılacaktır.

Belediyece Cezalandırılanlar.

Dün belediye zabıta memurlarından 8 i ve temizlik muakkiblerinden 3 ü teftiş neticesinde vazifelerini iyi yapmadıkları görüldüğünden cezalanırılmışlardır.

5 Kişi sinemalarda sigare içtiklerinden, 3 kişi yere tükürdüklerinden, 2 kişi beraberinde ağızlıksız köpek gezdirdiklerinden para cezasına çarptırılmışlardır.

Iki Kurumun Genel Toplantısı.

Asâırıatika mühibleri cemiyeti Turing ve Otomobil kulübü İzmir komitesinin umumî fevkalâde toplantısı yarın saat 15 te Halkevinde yapılacaktır. Bu iki kurumun faaliyetini artıracak şekilde nizamnamelerinde bazı değişiklikler yapılacak ve yeni faaliyet devresi için idare heyetleri seçilecektir.

Nazım Balkuv

Şehrimiz istatistik müdürü Nazım Balkuv'un terfian Trakya mıntakası umumî müfettişliği istatistik müdürlüğüne tayin edilmiş olduğu Ankara'dan gelen hususî haberlerden anlaşılmıştır.

Şehir Gazinosu
Güzel Bir Eğlence Tertip Etti.

İzmir'in en nezih ve kibar gazinosu olan „Şehir gazinosu„ yılbaşı gecesi için müdebdeb ve çok güzel bir eğlenti tertip etmiştir.

Şehir gazinosu sabaha kadar açık kalacak ve sayın müşterilerine emsalsiz bir eğlence ve zevk fırsatı bahşedecektir.

Bu eğlenti için ise mecburiyeti de yoktur.

Şehir gazinosu sahibini bu münasebetle şimdiden takdir ederiz.

Afyon'da
Hava Taarruzuna Karşı Müdafaa Denemeleri

Afyon 26 (özel aytarımızdan) — Dün gece şehirde ışıkları mukayeleme denemesi yapıldı. Saat tam 20 de verilen işaret üzerine şehir karanlıklara gömüldü. Deneme tam bir muvaffakiyetile netcelendi.

Çalınan Dana

Sarayköy, (Özel) — Sarayköy'de Duacılı köyünde mukim Ayşe namında bir kadının evinin altındaki damında bağlı bulunan bir danasını gece çalmışlardır. Zabıtanın araştırması neticesinde danayı Denizli'ye bağlı Çapar köyünde sabıkalı kıpti Koca Mustafa ile üç arkadaşının çaldığı anlaşılmış ve Koca Mustafa ile arkadaşları yakalanmıştır. Çaldıkları danayı kestikleri anlaşılmıştır.

ödemiş'te Bir Cinayet

Dün Ödemiş'te Bayezitler köyünde düdükçü mevkiinde bir cinayet olmuştur.

Birgili İbrahim kızı yirmi iki yaşında Fidan'ı bir otlak mes'elesinden kır bekçisi Abdullah oğlu Hasan mavizerini ateş ederek karnından ağır surette yaralamıştır.

Fidan kaldırıldığı Ödemiş memleket hastanesinde ölmüştür. Katil bekçi Hasan tutulmuştur.

Nakil Vasıtaları
Karar Ay Başında Tatbik Edilecek

Mülhakata işliyen otobüs, kamyon ve kaptıkaçtıların belediyece verilen karara göre ay başından itibaren Kemeraltı ve Balcılar caddelerindeki han ve otellere girip çıkmaları ve buralardan müşteri almaları yasak edilecektir.

Bu gibi nakil vasıtaları bundan sonra şehrin bulvarlarından geçmek suretile işliyeceklerdir.

Lik Maçları
Pazar Günü Maçlara Devam Edilecek..

Dün akşam toplanan futbol heyeti bu haftaki lik müsabakalarına Pazar günü devam edilmesini kararlaştırmıştır. Bugün tekrar toplanacak, lik maçları için hakemleri seçecektir. Yalnız K.S.K Şarkspor A takımlarına hakem olarak Mustafa, B takımlarına Reşad seçilmişlerdir.

Eski Nahiye Müdürü

Eski Kızılcadağ nahiye müdürü Niyazi uzun zamandanberi açıkta bulunuyordu. Memnuniyetle öğrendiğimize göre Vali Fazlı Güleç bu genç ve emektar memuru Urla nüfus kâtipliğine tayin etmiştir.

Belediee Memurlarına Aylık Verildi.

Yılbaşı münasebetile belediye memurlarına dün birinci kânun aylıkları dağıtılmıştır.

Mektepler Tatil

Şehrimizdeki bütün mektepler bugünden 2 Kânunusaniye kadar, beş gün kapalıdır.

Paris Projesi
Amerika'nın Teessürünü Mucib Oldu

Vaşington, 26 (Radyo) — Dış işleri bakanlığı komisyonu azasından selâhiyettar bir zat, Amerika'nın Paris paktından teessür duyduğunu, bunun bir sulh projesi değil bir hayal inkisarı paktı olduğunu söylemiş; Amerika'nın kanaati, bu paktın Habeş İtalyan ihtilâfında bitaraflığı ihlâl ettiğidir. Demiştir.

Belgrad'da
Ameleler Grev Ilân Etmişlerdir..

Belgrad 26 (Radyo) — Üç yüz amele grev ilân etmiş ve çalıştıkları fabrikaları işlemekten menne kalkışmıştır.

Napoli'ye Gitmiş

Napoli, 26 (Radyo) — Noel yortularını geçirmek üzere Roma'ya gitmiş olan İtalya veliahtı bugün Napoli'ye kendi sarayına dönmüştür.

ANADOLU
Günlük Siyasal Gazete
Sahip ve Başyazganı
Haydar Rüşdü ÖKTEM
mumî neşriyat ve yazı işleri müdürü: Hamdi Nüzhet
rehanesi:
İzmir İkinci Beyler sokağı Halk Partisi binası içinde
Telgraf: İzmir -- ANADOLU
efon: 2776 -- Posta kutusu 405
ABONE ŞERAİTİ:
lığı 1200, Altı aylığı 700, Üç aylığı 500 kuruştur.
bancı memleketler için senelik abone ücreti 27 liradır.
Heryerde 5 Kuruştur.
ü geçmiş nüshalar 25 kuruştur.
NADOLU MATBAASINDA BASILMIŞTIR

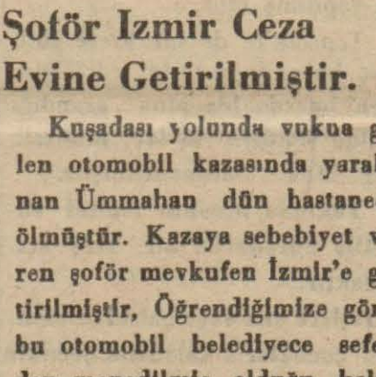
Ah! biraz rahatlık:
İşte uykusuzluktan kıvranan sinirlilerin bitmez tükenmez dilekleri . . . İstenilen salâh gelmez, her gün artan sinirlilikten gittikçe kuvvet azalır, ertesi gün insan yorgun argın, hiç bir şey yapamamak halsizliğile kalkar.
Bromural «Knoll»
bu felâketten kurtulmak için kullanılacak ilâçtır. Asla zararı yoktur, sinirleri yatıştırır ve sâkin ve sâlim bir uyku dâvet eder.
10 ve 20 komprimeyi havi tüplerde eczanelerde reçete ile satılır.
Knoll A.-G., kimyevi maddeler fabrikaları, Ludwigshafen s/Rhin.

Altı Silâhlı Haydud.

Paris'te Bir Oteli Bastılar, Adam Yaraladılar Ve Oteli Soydular.

Paris'de, şehir haydutluğu artık filen ve doğduğu yer olan Şikago'daki gibi hüküm sürmektedir.

Dünkü nüshamızda, beş haydutun gündüz silâhla ve otomobille bir fabrikatörün otomobilinin önünü keserek 90,000 frank aşırdıklarını ve veznedar madam Sımort'ı yaraladıklarını yazmıştık.

Paris zabıtası, bu haydutluk hâdisesi üzerinde tahkikata devam etmekte ve şüphe üzerine tevkif ettiği iki kişiyi istintak altında bulundurmakta iken ikinci ve birinciden daha küstahane bir haydutluk vak'ası daha olmuştur.

Böylece üst üste yapılan haydutluklar, Fransa'da derin bir endişe uyandırmıştır.

İkinci hâdise şu suretle olmuştur:

Paris'te Elizede Bözar sokağında ve Pigal meydanına 40 metre kadar yakında 4 numarada bir otel var ki burada sabaha kadar eğlenti devam eder.

Hâdise gecesi, saat birde müessesenin sahibi M. Gerud, otelin methali yakınındaki bürosunda oturmuş, gelip giden müşterilerini seyrediyordu. Bir aralık otelin kapısına altı darbe vurulmuş ve biribiri arkası altı kişi içeri girmiştir.

1 — *Tevkif edilen haydud komiserlik dairesine götürülürken.*

— *Taarruza uğrıyan otelin müdürü M. Gerud ve hizmetçi kız..*

M. Gerud bunlardan birkaçını şöyle böyle tanımaktadır. Bunlar, civar barlardan birisinin daimî müşteri veya müdavimlerindendir.

Bu altı kişi girer girmez:

— Bize şampanya hazırla! Diye bağırmışlardır. M. Gerud, bu müşterilerin mutad müşterilere benzemediğini hemen hissetmiş fakat altı adam da bir anda ceplerinden birer tabanca çıkarmışlar, ve koltuklara kurulmuşlardır. İçlerinden birisi hizmetçi kızı tabanca ile korkutarak kucağına oturtmuş, birisi iki defa ateş ederek telefon tellerini koparmış, birisi de M. Gerud'un sol çenesini kurşunla yaralamıştır!

Vaziyetin fevkalâde nezaketine rağmen bu teklifsiz ve... Saygısız misafirlere şampanya ikram edilmiş ve içlerinden birisi kasa anahtarlarını almıştır!

Bu müşteriler hiç tek durmak niyetinde görünmemişler içlerinden birisi, tabanca ile dıvarda asılı tabloları birer birer kurşunlamıştır!

Bundan sonra, otelin müşteri ve misafirlerine taarruza girişmişler ve her rastgeldiklerinin kese ve cüzdanlarını boşaltarak içinde bulduklarını kendi ceblerine indirmişlerdir!

Haydudların bu hareketlerine otelde mevcud olanlardan hiç bir kimse en küçük bir mukavemet göstermeğe cesaret edememiştir.

Yalnız haydudlardan birisi, korkutmak veya kendisini eğlendirmek için misafir bir kadının odasına iki defa ateş etmiştir. Bu kadın korkunun verdiği fevkalâde bir cesaretle haydudların arasından kaçmağa ve sokağa kadar çıkarak:

— İmdad!. İmdad! Diye bağırmağa muvaffak olmuştur.

Bu kadın sayesinde zabıta hâdiseden haberdar olmuş altı haydutan bi.isini tevkif etmiştir.

Tevkif edilen adam, mükerrer sabıka ve mahkûmiyet erbabındandır.

Diğerleri de aranmaktadır.

Borsada

Üzüm satışları:

Ç.	Alıcı	K. S.	K. S.
265	M. j. Taranto	13	13 75
115	S. Süleyma.	13 25	18
102	Alfi	9 50	13 25
94	S. Bencuya	12	13 25
91	F. z. Mehmet	12 75	13
43	H. Şeşbeş	13	13 75
36	H. z. Ahmet	13 25	13 25

746 Bugünkü satış
478929 Dünkü yekûn
479675 Umum „

Zahire satışları:

Ç.	Cinsi	K. S.	K. S.
1320	Buğday	8 75	8 50
100	Arpa	4 25	4 25
256	M. darı	5 25	5 25
1631	Ken. pala.	450	560

Piyasa Vaziyeti

Üzüm — Dün borsada 746 çuval üzüm satılmıştır. Kânunusaninin ilk günleri için hararetli muameleler olacağı tahmin edilmektedir.

Buğday — Alıcılar yeniden gayrete geçmişler ve 8,375 - 8,5 kuruş üzerinden 1320 çuval buğday almışlardır.

Kambiyo

	Alış	Satış
Alim. Mark	50.20	50.62
Isterlin	620	622
Fr. Frangı	8,28	8,30
Dolar	79,70	79,40
Belga	21,12	21,37
Italyan lireti	10,12	10,17
Isviçre frangı	40,75	40,87
Florin	85,12	85,37
K. Çekoslovak	5,24	5,27
Avustur. Şilini	23.37	23,62

Kültür Bakanı

üniversite Hakkındaki Neşriyat Cevap Verdi.

Ankara, 25 (A.A) — Kültür Bakanı Saffet Arıkan bir muhabirimize şu beyanatta bulunmuştur:

—Son Posta gazetesinin 23 kânunevelki tarihli nüshasında Üniversitede rahatsızlık adlı yazıyı okudum.

1 — Üniversitede hiçbir rahatsızlık yoktur. Üniversitemizdeki en kıymetli ordinaryusten en genç talebemize kadar herkes huzurla işine devam etmektedir.

2— Üniversitemizde yarının uzmanlarını ve profesörlerini teşkil edecek olan doçentler arasında bir tek yabancı yoktur. Kadroda mevcud 102 doçent kâmilen Türk'tür. Doçentlerimizin maaşları 35-55 lira aslî maaş arasıddadır. Bu aylık mevzuatımızın tayin ettiği haddir. Maamafih doçentlerimizin terfihi için bir kanun teklifi derdesttir.

3 — Üniversitemizde 134 asistan ve 6 baş asistan vardır. Bunlar da kâmilen Türk'tür. Müstakbel doçentler de bunların arasından yetişeceklerdir. Bakanlık daha geniş bir yükün arasından seçki yapabilmek için asistan sayısını lüzumu kadar çoğaltmağa da teşebbüs etmiştir.

Asistanlarımızın maaşları 25 30 lira aslî maaş ile 50 lira ücret arasındadır. Bu [...]lıklar yüksek tahsilini yeni [...]tirmiş olanlara mevzuatımı[...] verdiği haddir. Asistanlık işin[...] ayrıca bir öğrenme tahsilin[...] nevi devamı olduğunu da g[...] önünde tutmalıdır. Nitekim b[...] çok memleketlerde bazı as[...]tanlar sırf değerli profesörlar[...] derslerinden istifade etmek iç[...] ya hiç denecek kadar az ayl[...] alırlar veyahut ta fahrî olar[...] çalışırlar.

4 — Üniversitemizde Tü[...] elemanlar dışında yabancı koll[...]borator olarak 27 yrdımcı, [...] laborant, 5 hastane hemşire[...] vardır. Vaktile bunların cel[...] her enstitüde bu kalla borato[...] ve laborant vazifesini görebile[...]cek Türk eleman bulunama[...]ması zaruretinden ileri gel[...]miştir. Bu zaruretin bugün da[...] mevcut olması bunların elyevm[...] işlerine devam etmelerinden d[...] bellidir. Ancak kat'î mecburiyet olmadıkça yabancı kollaboratör getirilmemektedir. Her işi biten yabancı kollaboratörün yerine yetişmiş Türk asistan ve lâborantlar verilmektedir ve verilecektir. Her ne vazifede olursa olsun yabancı uzman kullanmak hususunda bakanlığımızın sarsılmaz hedefi Türk uzmanı yetiştirmektedir. Bütü[n] fedakârlıklar bu hedefe varmak için yapılmaktadır. Yarının yetişkin Türk âlimleri kafilesini teşkil edecek olan bugünkü doçent ve asistanlarımızdan beklediğimiz şey değerli uzmanlardan ve metod itibarile azamî istifadeyi temin etmektir.

Nöbetçi Eczaneler

Bu akşam Kemeraltı'nda İttihat, Güzelyalı'da Altıntaş, Irgatpazarı'nda Asrî, İkiçeşmelik'te Ikiçeşmelik, Alsancak'ta Jozef Jülyen eczaneleri açıktır.

Piyango Biletleri Az Kaldı

Hava kurumunun yılbaşı piyango biletleri kalmamıştır. Balıkesir ve Ankara'dan telgrafla bilet istemişlerse de orada da satılmadık bilet kalmadığı bildirilmiştir. İki üç gün evvel şehrimize gelen İstanbul bayilerinden biri bura piyasasında mevcud biletlerden yirmi bin liralık satın almış ve ekspresle İstanbul'a gitmiştir. İzmir'de bilet kalmamasının bir sebebi de budur.

İzmir'de Güreş Faaliyeti Gittikçe Artmaktadır..

Genç güreşçiler X işaretlisi antrenör Nuri'dir

Güreş federasyonu, İzmir amatör güreşçilerini yetiştirmek üzere Millî güreş takımımızın kıymetli elemanı Nuri'yi tekrar İzmir'e göndermiştir.

Birkaç gündenberi şehrimizde bulunmakta olan Nuri, burada onbeş gün daha kalacak ve gençlerimize güreşme usullerini göstereceklir. Bu derslere iştirak edecek olan güreşçiler, her akşam mıntakanın Salebcioğlu camii altındaki salonunda hazır bulunacaklardır.

Güreş antrenörü Nuri, 15 gün sonra, Millî takımımızla İstanbul'da karşılaşacak olan Finlândiya'lı güreşçiler ile boy ölçüşmek üzere İstanbul'a gidecek ve sonra tekrar İzmir'e dönerek gençlerle meşgul olacaktır.

İzmir Palas

Cumartesi ve Pazar
28 ve 29 ilk kânun

Matine Tedansan

Şahin Cavid Orkestrası

Her Akşam Orkestra

[...] Türk Genci

HİND FAKİR'LERİ ARASINDA

21 Faik Şemseddin Benlioğlu

Ben, bu ihtara rağmen ma[bedi] terketmedim. Ne olursa [olsu]n bu garib vaziyeti anla[mıya]k idim. Esasen fakirliğe, [ah]dime karşı yapılmış bir [taa]rruz yoktu.

[K]ararım üzerine Yugi'lerden meşhur bir fakir yanıma [yakla]ştı ve bana:

— Sizi fakirlikten affettik, [niç]in burada kalmakta ısrar [edi]yorsunuz?.

[De]di.

— Çünkü fakir kalmak isti[yoru]m!

— Fakir kalmak için lâzım gelen şartlar vardır; siz onlara riayet etmediniz..

— Kusurumu ben bilmiyorum, söylerseniz ben de öğrenirim.

— Bu cihet bana aid değildir.

— Kime aiddir?.

— Bunu bilmiyorum!

— Pekâlâ... Ben de buradan ayrılmıyacağım. Yemek bulmasam bile, açlıktan öleceğim, fakat buradan bir yere kımıldamıyacağım. Çünkü ben bir kusur işlemiş değilim!

— Bundan fazlasına ben karışmam. Israr ederseniz, size karşı başka suretle hareket edeceğiz.

— Ne gibi?..

— Yarım yamalak bir fakir olduğunuza göre bilmeniz lâzımdır.

Evet, bu adam doğru söylüyordu. Bu adam bana çok oyunlar oynıyabilirdi. Yalnız bu hususta kendisine salâhiyet verilmiş olması şarttı.

Bu salâhiyetin verilib verilmediğini anlamak için:

— Ben, herşeye rağmen fakirim ve fakir kalacağım. Beni neden muhakeme etmiyorsunuz?.

Dedim.

Hind'li bu şiddetli hitabım karşısında birşey söylemedi ve mabedin gizli, geçilmesi herkese yasak bir kapısından girdi.

Artık bu hayat sonuna varıyor demekti

Olduğum yerde durdum, pek yakın tahmin ettiğim nihaî hâdiselere intizar ettim.

Bu tahminimde aldanmadım. Uzun boylu, iri yarı, ve yarı çıplak tunç renkli bir Hintli bana yaklaştı; bu Hintli, mabedin icra memurlarından birisi idi. Ve bana:

— Hakkında karar verildi; sen bu mabedden şimdi çıkacaksın ve bir daha buraya dönmiyeceksin. Çünkü İngiliz zabıtasının casususun. Sen aramıza girdiğin gündenberi İngiliz polisi iki âyinimizi yasak etti, mukaddes zatlar aleyhine takibata başlandı.

Dedi.

Şimdi anladım. Beni casus sanıyorlardı. Bütün kuvvetimle:

— Yanlış! Dedim. Ben casus değilim. Ancak namuslu bir dilenciyim!

— Bizce casus olduguna biz eminiz. Sen mezarlıktan ölü çıkaranları gizlenerek tecessüs ettin, sen Nababın sarayının temellerine çocuk kurban edildiğini gizliden takib ettin. Haydi.. Burudan çabuk git, yoksa....

Evet sonu fena olurdu.

Bunun için mabedden çıktım, fakat birden bir hal oldum. Kendimi unuttum...

. . . .

Bundan ötesini ben bilmiyorum; mahud İngiliz komiser beni gene bulmuş, karakola getirmiş, ne sordu ise cevab alamamış. Bende hafıza ve şuur namına hiçbir şey olmadığını görmüş, komiserin bu kanaatını doktorlarda tasdik etmiş. Beni hastaneye kaldırmışlar.

Tesadüf eseri olarak üzerimde hüviyetimi bildirecek küçük bir kâğıd bulduklarından beni aile·

— Lütfen çeviriniz —

Son Dakika:

Uzak Şark'ta Vaziyet Günden Güne Fenalaşıyor.

Mongolistan'la Mançuko Arasındaki Münasebat Vahim Bir şekil Almıştır.

Şangay 26 (Radyo) — Vaziyet, çok karışıktır. Çin şimendiferler nazırı Çanko, Japonya maslahatgüzarı ile uzun müddet konuşmuştur. Çanko, Hopey ve Sahar şimendiferleri için şimali Çin'le konuşmağa memur edilmiştir.

Şanghay 26 (A.A) — Japon bahriye erkânının genel karargâhı yakininde bir bomba patlamıştır.

Pekin 26 (A.A) — Dün dış Mogolistan kuvvetleriyle Japon Mançuko kuvvetleri arasında çarpışma olmuştur. Üç Japon süvarisiyle bir Mançuko neferi yaralanmıştır.

Şanghay 26 (Radyo) — Nankin hükûmeti, nümayişlerde bulunan üniversite talebeleri üzerine 1500 kişilik bir askerî kuvvet göndermiştir.

Şanghay, 26 (Radyo)—Şanghay'ın bir kısım mahallelerinde örfî idare ilân edilmiştir. Bunun sebebi talebe nümayişlerine siyasî maksatlarla bir takım şahısların da karışmış olmasıdır.

Bir japon neferi

Şanghay, 26 (Radyo) — Japon bahriye genel karargâhı yakininde bir bomba patlamıştır.

Paris, 26 (Radyo) — Şimalî Mogolistan ile Mançuri hükûmeti arasındaki münasebat çok vahim bir devreye girmiştir. japonya hükûmeti Moğolistan'ın notasına hiçbir cevab vermemiştir.

Moğol suvarilerinden mürekkeb bir kıta japon Mançu askerlerine bir taarruz yapmıştır.

Bu müsademede Mogollar'dan 10 maktul, japon Mançular'dan 3 maktul ve 6 yaralı vardır.

Japon-Mançu süvarisi bazı mühim mevkileri işgal etmiştir.

Paris 26 (Radyo) — Şanghay'dan bildiriliyor:

Talebe tarafından Şimalî Çin'deki Japon dostluğu aleyhine büyük bir nümayiş yapılmıştır.

Nankin-Şanghay ve Makas arasındaki münakalât bu yüzden durmuştur. Şanghay'da örfî idare ilân edilmiştir.

Üç gün devam eden karışıklık dolayısile şimendiferler de işlememiştir. Nankin'e gitmek üzere hareket eden bir tren, hatların bozulması yüzünden durmağa mecbur kalmıştır.

Nankin'den gelmek istiyen bir tren de yolda kalmıştır.

Şanghay'da bahriye Erkânıharbiye binası civarında bir bomba patlamıştır. Japon imtiyazlı mıntakası süngü tak vaziyetinde askerî kıt'aların muhafazası altındadır.

Paris, 26 (Radyo) — Şanghay'da vaziyet çok nazik ve mühliktir. Bütün teşekküller ve birlikler talebe nümayişlerine iştirak ve japodya aleyhine hareket etmektedirler.

Şanghay japon konsolosu, alâkadar makamata şifahî bir nota vermiş ve hükûmet vaziyete hâkim olamadığı ve bu asayişi iade edemediği takdirde, bu vazifeyi japon askerinin göreceğini bildirmişiir.

japon imtiyazlı mıntakasına şimdiden bin japon askeri daha celbedilmiştir.

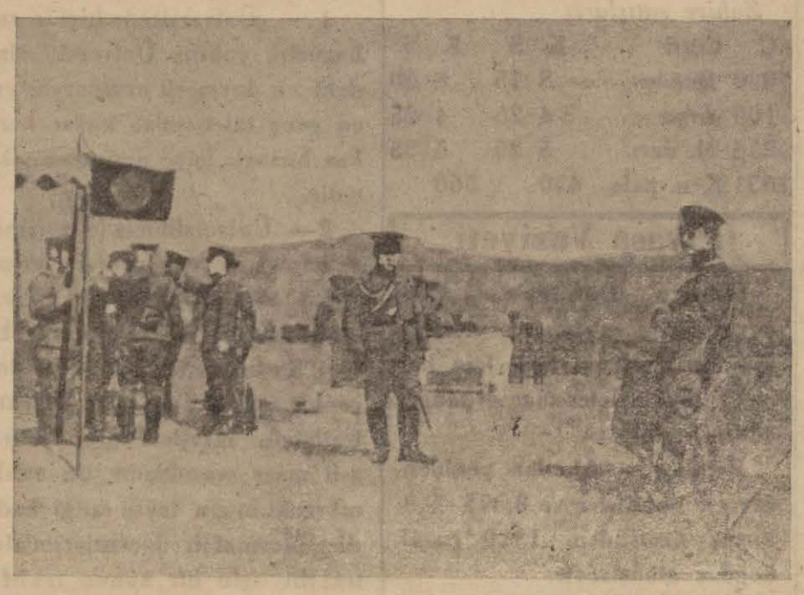

japon imparatoru teftişte..

me teslim etmişler..

Ben, bir seneye yakın babamı, annemi bile tanıyamamışım.

Nihayet birgün, hafızam ve şuurum tekrar avdet etmiş bu suretle ailemi tanıyabilmişim.

Ben bunlardan hâlâ habersizim. Yalnız mabedden kovulduğumu biliyorum ve...

Hâlâ fakir olmadığıma müteessirim, hâlâ bu hususta sarfettiğim emeklere canım yanmaktadır.

— SON —

Ingiliz Donanması

Bu Ayın Nihayetlerine Doğru Akdenizde Bir Nümayiş Yapacaktır

Istanbul 26 (özel) — Akdenizde Ingiliz donanması daimî bir faaliyet içindedir. Büyük İngiliz zırhlıları, torpidolarla beraber Cebelüttarık'la İskenderiye arasında gidip gelmekte devam ediyorlar. Söylendiğine göre, İngiliz donanması, bu ayın nihayetlerinde büyük bir nümayiş yapmağa hazırlanıyor.

Royter Ajansının vereliği son bir habere, göre şark sularında bulunmakta olan (Ramilyen) adındaki İngiliz zırhlısı, Cebelüttarık'a dönmek üzere emir almıştır. Bu zırhlının, ikinci kânunun birinde Cebelüttarık'ta bulunması lüzumu bildirilmiştir. Bu zırhlı gelir gelmez (Renov) zırhlısı Maltaya hareket edecektir.

Italyan Hastane Vapuru Musavvaya Vardı

Roma, 26 (Radyo) — Musavva'dan bildiriliyor:

En son sistem ve 6000 tonluk Eluan hastnne vapuru Musavva limanına vasıl olmuştur. Vapurda 20 doktor, 9 operatör ve en son sistem tedavi ve cerrahi vasıtaları vardır.

Vapurda nekahet devresindeki hastalara mahsus bir de tiyatro vardır.

Masavva 26 (Radyo) — Iki hastane gemisi buraya gelmiştir. Italya'dan da yola çıkmak üzere müteaddid hastane vapurları hazır'anıyor.

Italyanlar Resmî Tebliğlerinde Ne Diyorlar?

Roma, 26 (A.A) — Mareşal Badoglio şu telgrafı göndermiştir:

Danakalya'ya hâkim yüksek yaylanın doğu sathı malli üzerinde Habeş muhariblerinden bir grup Sir ovasıda inmek istemiş ise de Danakalya'lı bir müfreze tarafından dağıtılmıştır.

Habeş'ler meydanda beş ölü ve altı yaralı bırakmışlardır. Takazze bölgesinde yapılmış olan bir istikşaf: hiçbir mukavemete maruz kalmamıştır.

Somali cephesinde uçaklar, bazı tahaşşut merkezlerini bombardıman etmişlerdir.

Feci Kaza

Almanya'da Derin Teessür Uyandırmıştır..

Berlin, 26 (Radyo) — Dün vukua gelen şimendifer faciası bütün Almanya'da büyük teessür husule getirmiştir.

Lasal köprüsünün betonları tamamen harab olmuştur.

Resmî tahkikata göre faciada ölenlerin miktarı otuzbiri bulmuştur. Bundan başka 10 ağır, 7 hafif ve 10 pek hafif yaralı vardır.

Mecruhlar Yena hastanesine sevkedilmişlerdir. Yaraları hafif olanlar pansımandan sonra evlerine gitmişlerdir.

Tahkikat, kazanın makinistin hatasından ileri geldiğini tesbit etmiştir. Çünkü işaretlerin mükemmelen işlediği fakat katarın saatta 90 kilometre sür'atle ilerlediği için işaretler makinist tarafından görülmemiştir.

Makinist:

— Hatayı anlayınca sür'ati 90 kilometreden 30 kilometreye indirdim, bu suretle kazanın daha feci olmasının önüne geçtim, müsademe 90 kilometrelik bir sür'at esnasında olsaydı,ölüm ve hasarat miktarı fevkal âde bir surette artacaktır, demiştir.

Makinistlerden mecruh olanın hayatı tehlikededir.

Mussolini Çok Şeyler istiyormuş

Roma, 26 (Radyo) — (Journale D'İtalya) gazetesi, yazdığı son bir makalede, İtalya'nın Aksum'u iade etmiyeceğini ve Mussolini'nin, Sir Samuel Laval sulh projesinde zikrolunan araziden daha büyük şeyler istediğini kaydetmektedir.

Ayni gazete, İngiliz Fransız sulh projesinin, Avam kamarasında hiç tetkik edilmediğini ve bu kamarada bulunan 500den fazla saylavın, proje hakkında en ufak bir tetkike bile lüzum görmediğini kaydettikten sonra diyor ki:

"Proje, esasen İtalya'ca kabul edilecek değildi. Zira bu projede İtalya'ya terkedildiği beyan olunan arazi, ekseriyet itibarile çöldür. Halbuki İtalya, çöl değil, işlenecek ve mahsul verecek arazi istiyor. Mussolini, bundan evvel verdiği bir diyevde, arazi kolleksiyonu istemediğini söylemişti.

Paris projesinin, İtalya'yı tatmin edecek mahiyette olmadığını tekrar ederken, ne de olsa, bunun İtalya'ca tetkik edilmeden teklifi yapan devletler tarafından red edilmesi, hayrete şayan bir keyfiyettir.

Tunus'da Bir Gezinti

Paris 26 (Radyo) — Tunus'da Fransız-Amerikan heyeti Tunus Beylik sarayını gezmiş, ayni zamanda civarda bazı yerleri bilhassa Kartaja'yı ziyaret etmiştir.

800 Fransız Italya'ya Gidiyor

Roma 26 (Radyo) — (Eklerer Denis) gazetesinin tertib ettiği seyahat münasebetiyle yarın (bugün) buraya gelecek olan 800 Fransız için büyük karşılama töreni hazırlanıyor.

Süveyş Kanalından Geçen Italyan Vapurları

Porsaid, 26 (Radyo) — Dün ve bugün, Süveyş kanalından 4 İtalyan vapuru geçmiştir. Bunlar, istihkâm amelesi, asker ve mühimmatla dolu idi.

Bir Ermeni Muharrir Ingiltere Için Ne Diyor?

Roma, 26 (Radyo) — Atinadan bildiriliyor:

Atina'da bulunan Ermeni mülteci muharrirlerinden Torkon, İngiltere aleyhine bir makale neşretmiş ve İngiltereyi kendi menafii namına cihanın sulhunu bozmuş olmakla itham etmiş ve Paris teklifinin akamete uğradılmasını cinayet telâkki eylemiştir.

Fransız Gazetelerinin Yazdıkları

Paris, 26 (A.A) — Gazeteler gene zecrî tedbirler mes'elesinden bahsediyorlar. Maten gazetesi; Fransa'nın bu hususdaki müzakerelerde rolü uzlaştırıcı mahiyette olacağını ve zecrî tedbirlerde ileri gitmenin sulh müzakerelerini asla kolaylaştırmıyacağını yazıyor.

Populer gazetesi de; hiçbir sulh alâmeti belirmediğini ve Cenevrede temsil edilen devletlerin gösterecekleri tesanüd karşısında M. Mussolini'nin vaziyetinde hasıl olacak değişiklik sayesinde bir Avrupa felâketinin önüne geçilebileceğini yazıyor, fakat Milletler cemiyeti ile Mussolini arasında bir uzlaşma yapılabileceğini mümkün görmiyor.

Paris Teessür Içinde

Paris 26 (Radyo) — Paris gazeteleri, ölen Pol Burje için uzun makaleler yazmaktadırlar. Paris belediye reisi, müteveffa hakkında uzun bir söylev vermiş ve belediyenin, bu mühim ziyâdan dolayı keder duyduğunu söylemiştir. Paris, teessür içindedir. Müteveffanın cesedi, yarın Paris baş piskopisi tarafından kaldırılacaktır. Cenaze töreni fevkalâde bir şekilde olacaktır. Tabutun etrafında, Fransız akademisi üyelerinin hepsi bulunacaktır.

Roma, 26 (Radyo) — Roma gazeteleri, Pol Burje'nin ölümü münasebetile uzun makaleler yazmakta ve teessürlerini göstermektededirler.

Bu gazeteler İtalya'nın büyük bir dost kaybettiğini ilâve ediyorlar.

Dük Dü Spoleti Italyan Filosu Kumandanı Olmuş..

Roma 26 (Radyo) — Asmaradan bildiriliyor:

Dük Dü Spoleti bugünden itibaren doğu Afrika hafif İtalyan muhrib filosu kumandanlığını eline almıştır. Noel yortuları bütün Eritre'de büyük bir sevinç içinde tes'it edilmiştir.

Hususî tayyare postaları İtalyadan asker ve ameleye mahsus postayı getirmiş ve muharriblerle işçilere, ailelerinin mektubları heman tevzi olunmuştur.

Içbakanlık Meslek Teşkilâtı

Ankara, — İç Bakanlık tarafından hazırlanan dahiliye meslek teşkilâtı ve vazifeleri hakkındaki kanuna ek olan lâyihanın esasları şunlardır:

Vilâyetler idaresi umumî direktörü merkez ve taşra memurlarının zat işlerine bakan birinci şube ile vilâyetlerin umumî idaresi teşkilât, neşriyat, kütüphane, millî bayramlar ve merasim işlerini çevirecek olan ikinci şubeden mürekkep olacaktır.

Emniyet işlerinde şifre işleri ile meşgul olmak üzere öneml işler şubesi ve müsteşarlığa bağlı umumî evrak ve dosya işlerile uğraşmak üzere bir evrak direktörlüğü kurulacaktır. Hukuk müşavirliği biri memurini muhakemat kanununa göre kurulan muhakemat encümeni işlerini ve kararlarını tanzim ve takip etmek, aktedilecek mukaveleleri diğer bakanlıklardan gelecek kanun, nizamname ve talimatname projelerini tetkik edecek, diğer vilâyetlerde idare heyetleri tarafından karara bağlanan işleri her ay sonunda cedvellerini yapacak olan iki şubeden meydana geleaktir.

Hukuk müşavirliği ayni zamanda munzam olarak müsteşar muavinliğini yapacaktır. Nüfut işleri dört şubeye ayrılmaktadır. Birinci şube nüfus yazımı hazırlıkları, istatistikler, dosya işlerile meşgul olacak ve ayni zamanda genel direktörlüğün yardımcılığını yapacaktır. İkinci şube nüfus muamele ve muhaberelerile tesçil işlerine bakacaktır.

Üçüncü şube vatandaşlık kanununun tatbikatı, vatandaşlığın tetkik ve tasdiki ve tayin işlerile uğraşacaktır.

Dördüncü şube iskân işlerinin İç bakanlığa bırakılan kısımlarile meşgul olacaktır. Mahallî idarelerde, köy işlerini merkezden idare etmek üzere iki bürodan ibaret bir ikinci şube kurulacaktır.

Gelecek Yıl

Açıkta Talebe Bırakılmayacak

Gelecek yıl acıkta talebe bırakılmaması için ortamektep ihtiyacının ne suretle karşılanacağı hakkında maarif müdürlüğü tarafından tetkiklere başlanmıştır. Maarif müfettişleri kendi mıntakalarında bu hususta tetkikler yrpmakta, talebe bina ihtiyaçlarını tesbit etmektedirler. Maarif müdürlüğü ikinci kânun sonuna kadar işi bitirecek ve şubat başında raporunu vekâlete gönderecektir,

Altı sınıf üzerine tedrisat bulunan yabancı ve azlık okullarında tarih, coğrafya ve yurt bilgisi derslerinin dört, beş altıncı sınıflara taksim edilerek okutulmasına Maarif Vekâleti izin vermiştir.

§ San'at mekteplerine alınacak muallimlerle stajiyerlikler için yapılan müracaatlar da Maarifte bir komisyon tarafından tetkik edilmiş, imtihan girmek hakkına malik olanlar ayrılmışlardır.

§ Kadastro ve meslek mektebinin yoklama imtihanları Kânunusani içinde başlanacaktır. Yoklamadan sonra 10 gün kadar bir ara verilecek, mektep bu aralıktan istifade ederek Ankara'ya taşınacaktır.

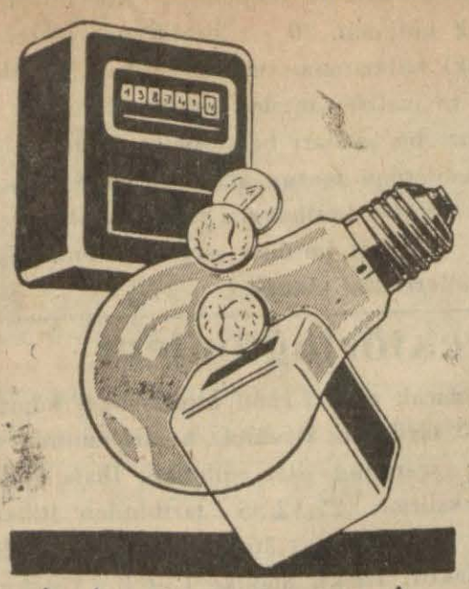

Yeni çıkan çifte ispiralli
METALLUM Lambalarını her satıcıdan mutlaka arayınız

Bu lambalar emsallerine nisbeten yüzde 20 daha az sarfiyatlıdırlar. Bunu ay sonunda ödeyeceğiniz ilk fatura ile kolayca anlıyacaksınız.

Mehmed Tevfik

Elektirik, telefon malzeme deposu ve Siemens fabrikaları mümessili
Peştemalcılar 77-79 Telefon 3332

METALLUM

ÖKSÜRENLER
Mutlaka (OKAMENTOL) öksürük şekerlerini tecrübe ediniz..

Saygı değer Bayan ve Baylar

ve Pürjen Şahab'ın en üstün bir müshil şekeri olduğunu unutmayınız. Kuvvetli müshil istiyenler (Şahab Sıhhat Sürgün Hapları)nı maruf eczanelerden arasınlar.

Soğuk algınlıkları ve her türlü ağrılarda en çabuk tesir eden

ASPİRİN

2 ve 20 komprimelik ambalajlarda bulunur.

Ambalaj ve komprimelerin üzerinde halisliğin timsali olan ⊕ markasını arayınız.

BAYER

SIHHAT
Balık Yağı

Norveçya'nın Halis Morina Balık Yağıdır. Şerbet Gibi İçilebilir. İki Defa Süzülmüştür.

Biricik Satış Yeri
BAŞDURAK
Hamdi Nüzhet
SIHHAT ECZANESİ

Akşehir Bankası

İzmir şubesi

İkinci Kordonda Borsa civarındaki kendi binasında
TELEFON: 2363

Hertürlü (Banka ve Komisyon) Muameleleri Yapılır.

Mevduat Şartları:
Vadesizlere % 4
Altı ay vadeliye % 5
Bir sene vadeliye % 6 faiz verilir.

Zahire, üzüm, incir, pamuk, yapak, afyon vesaire komisyonculuğu yapılır. Mallar geldiğinde sahiplerine en müsaid şeraitle avans verilir.

Kömürünüzü

Edvar Conson

Halefinden Alınız

Ikinci Kordon No. 88 Ticaret Odası Karşısında

Türk Antrasiti
Semi Kok

Ingiliz Kok
Ingiliz Antrasiti

En Ucuz Fiat. Telefon 3306

Şark Sanayi Kumpanyası Türk Anonim Şirketinden:

9 Numaralı koponun 2 ikincikânun 1936 tarihinden itibaren Izmir Osmanlı bankası gişelerinde ve beheri 125 kuruş mukabilinde ödenmeğe başlanacağı sosyetemiz hissedarlarına ilân olunur. 25 28 4064

Türk Hava Kurumu Kemalpaşa Şubesinden:

Hava kurumunun Kemalpaşa ilçesi merkezinde kâin tapulu beş parça bağın mülkiyeti takeitle satılığa çıkarılmıştır.

Ihale 8,1,36 çarşamba günü saat onbeştedir. Isteklilerin şartnamelerini Hava kurumunun Kemalpaşa şubesinden öğrenebilirler. 25 29 2 5 4063

İzmir Vilâyeti Defterdarlığından:

Kazanç vergisi ikinci taksit ödeme müddetinin sonuna tesadüf eden b. kânun ayının 31 inci günü saat onüçten sonra yılbaşı dolayısile kanunen tatil olması hasebile o gün ancak saat onüçe kadar maliye şubelerince makbuz karşılığı para alınacağı ve bu saattan sonra vâki olacak müracaatların kabul edilmiyeceği ilân olunur. 26 27 4073

Salihli

Büyük DeveGüreşleri

12 · 1936 pazar günü Salihli'de büyük deve güreşleri tertip olunmuştur. Kazamız haricinden gelecek pehlivan, develere şu ikramiyeler verilecektir :

Başa	60 Lira
Ortaya	30 „
Ayağa	15 „
Ortaya	30 „
Ayağa	15 „

Bundan başka güreşten evelki çarşamba günü Salihli'de gezecek develer yenilseler bile ayrıca 3 lira bahşiş alacaklardır. Fazla tafsilât için Halkevi güreş tertip komitesine müracaat olunmalıdır. D. 6

Muallim Doktor
A. Hulûsi Alataş
İç hastalıkları mütehassısı
Şamlı sokak No. 20
Telefon 2780

Manisa Vilâyeti Daimî Encümeninden:

1 — Turgutlu - Manisa yolunun 1+074 · 17+474 üncü kilometreleri arasında 26 adet betonarme menfez inşaatı 11580 lira 98 kuruşluk keşifnamesi üzerinden kapalı zarf usulile eksiltmiye konulmuştur.

2 — Bu işe ait şartname keşif vesair evrak parasız olarak nafıa başmühendisliğinden alınabilir.

3 — Eksiltme ikinci kânun üçüncü cuma günü saat onbirde vilâyet daimî encümeni odasında yapılacaktır.

4 — Muvakkat teminat miktarı 868 lira 58 kuruştur.

5 — Eksiltmiye girecekleriin kanun dairesinde hazırlıyacakları kapalı zarfın içine bu yılın ticaret odası vesikasını da koymaları şarttır.

6 — Teklif mektuplarının ihale günü saat ona kadar Manisa daimî encümen odasında reisliğe verilmesi şarttır.

7 — Eksiltme işleri 2490 sayılı kanuna göre yapılacaktır. Kanuna uymıyan teklif ve müracaatların kabul edilmiyeceği ilân olunur. 17 22 27 2 4005

Istanbulda Sirkecide
Şahin Paşa Oteli
Kaloriter · Asansör · Banyo · Yeni mobilya
Yeni tesisatla sahipleri tarafından
AÇILDI

Doktor
A. Kemal Tonay
Bateriyolog ve bulaşık, salgın hastalıklar mütahassısı
Basmahane istasyonu karşısındaki dibek sokak başında 30 sayılı ev ve muayenehanesinde sabah saat 8 dan akşam saat 6 a kadar hastalarını kabul eder.
Müracaat eden hastalara yapılması lâzımgelen sair tahlilât ve mikroskopik muayeneleri ile veremli hastalara yapılmasına cevaz görülen Pnomotoraks muayenehanesinde muntazaman yapılır.
Telefon: 4115

Dr. Operatör Arif Yurcu
Merkez Hastanesi Operatörü
Hastalarını her gün 15 18 e kadar ikinci Beyler sokağı Türk müzayede salonu karşında 78 N lu muayenehanesinde kabul eder. Telefon 3393

Afyon vilâyetinden:

I I defa biribiri ardı sıra kapalı zarf usulile eksiltmiye konulup birinde talip çıkmamış ve ikincisinde talip çıkmış ise de yapılan teklif lâyik hadde görülmediğinden gene 7,kânunuevvel, 935 tarihinden itibaren bir ay müddtle ve ayni şeraitle, pazarlıkla ihalesine karar verilmiş olan ve bedeli keşfi 13513 lira 25 kuruş bulunan Sandıklı merkezinde yapılacak ilkmektep inşaatına bir ay zarfında talip olanlarının her cuma günleri vilâ

İzmir 1 inci icradan:

Ahmed Cevadın akseki ticaret bankasına işbu borcundan dolayı ipotekli karşıyaka osmanzade yalı caddesinde 234 numara, kapudan içeri girince etrafı demir parmaklıkla çevrilmiş bir miktar bahçe ve badehu buradan haneye beton merdivenle girildikte bir hane son bir oda gene bir salon, salonun önünde bahçeye nazır camekânla beton ayrı bir salon ve arkada gene bahçesi ye garaj mahalli ve salon izasında bir kilar, bir mutbah ve hela ve badehu merdivenle üst kata çıkıldıkta bir sofa ve beş oda ve bir banyo ve helası ve müştemilâtı saireyi havi on bin lira kıymetli bir bab hanenin mülkiyeti açık artırma suretile ve birinci artırması 28.1.936 salı gününde saat on birde yapılmak üzere satılığa konuldu. Bu artırmada satış bedeli tahmin olunan kıymetin yüzde 75 ini bulursa en çok artırana ihalesi yapılacak aksi taktirde en çok artırana taahhüdü baki kalmak şartile satış on beş gün daha uzatılarak ikinci artırması 11.2.936 salı gününde saat on birde yapılacaktır. Bu artırmada satış bedeli gene tahmin olunan kıymetin yüzde 75 ini bulmazsa 278 inci numaralı kanun mucibince satışgesi bırakılacaktır. İşbu gayri menkul üzerinde her hangi bir şekilde hak talebinde bulunanlar ellerindeki resmi vesaik ile yirmi gün zarfında birinci icraya müracaatları lâzımdır. Aksi halde hakları tapu sicillince malûm olmadıkça paylaşmadan hariç kalır satış peşin para ile olup müşteri ayrıca yüzde iki buçuk dellâliye ile 8.1.936 tarihinden itibaren şartname herkese açıktır.

Taliplerin 7 buçub teminat akçesi veya bank itibar mektubu 935.3811 dosya numarası ile birinci icraya müracaatları ilân olunur. 4026

DOKTOR
FAHRİ IŞIK
İzmir Memleket Hastanesi Rontken Mütehassısı
Her nevi RONTKEN muayeneleri
ve Elektrik tedavileri.
Yürüyemiyen ve bilhassa RAŞİTİK çocuklara Ultra—Viole tatbik ve Rontken ile KEL tedavileri yapılır.
İkinci Beyler Sokak fırın karşısı No. 25 Telefon 2542

Manisa Vilâyeti Daimî Encümeninden:

1 — Manisa Akhisar yolunun 34+440 42+860 ıncı kilometreleri arasındaki esaslı tamiratı mevcut şartnameye göre 25040 lira 45 kuruş muhammen bedel üzerinden kapalı zarf usulile eksiltmeye konulmuştur.

2 — Bu işe girecek olan müteahhidin yapacağı yolun hendek banket, kaldırım, silindir vesair kısımlarını fennen lâzım olan şekilde takibatsız tamamlamak üzere kötürü bir bedel teklif etmesi şarttır. Bu suretle ihaleden sonra hiçbir suretle fiat zammı ve ilâvei keşf istemek hakkını haiz olmıyacaktır.

3 — Sartname vesair evrak 125 kuruş bedel makabilinde nafıa baş mühendisliğinden alınacaktır.

4 — Eksiltme ikinci kânun üçüncü cuma günü saat onbir buçuksa Manisa hükûmet konağında vilâyet daimî encümeni odasında yapılacaktır.

5 — Muvakkat teminat miktarı 1878 lira dört kuruştur.

6 — Eksiltmiye girecekler in kanun dairesinde hazırlıyacakları kapalı zarfın içine bu yılın ticaret odası vesikasını da koymaları şarttır.

7 — Teklif mektuplarının ihale günü saat on buçuğa kadar Manisa daimî encümen odasında reisliğe verilmesi şarttır.

8 — Eksiltme işleri 2490 sayılı kanuna göre yapılacaktır. Kanuna uymıyan teklif ve müracaatların kabul edilmiyeceği ilân olunur. 17 22 27 2 4004

Izmir komutanlığı sat. al. komisyonu ilânları

Müstahkem Mv. sa. al. ko. nundan:

1 — Bir tanesine biçilen eder otuzbeş lira olan 630 tane nöbetçi muşambası kapalı zarfla eksiltmiye konulmuştur. İhalesi 13.ikinci kânun.936 pazartesi günü saat 15 tedir. Şartname parası olarak M. M. V. sa. al. ko. dan alınır. Eksiltmiye girecekler 1653 lira 75 kuruşluk ilk inanç parasız mektubu ve makbuzlarile kanunun iki ve üçüncü maddelerinde yazılı belgelerle birlikte teklif mektuplarını ihale saatinden bir saat evvel M. M. V. satın alma ko. na vermeleri. 26 11 26 10

Izmir Harici Askerî Kıtaatı Ilânları

Edremit satın alma komisyonundan:

1 — Edremit garnizonu birliklerin ihtiyacı için kapalı zarf usulile 16.12.35 günü alınacağı ilân edilen 130,000 kilo una istekli çıkmadığından gene kapalı zarf usulile 6, 2. kânun 935 pazartesi günü saat onbeşte satın alma binasında ihalesi yapılacaktır.

2 — Malın ilk teminatı 1560 tahmin bedeli 20800 liradır.

3 — Istekli olanların teminatlarını tümen muhasebeciliğine teslim ederek belli vakitte komisyonda bulunmaları lâzımdır. 22 27 31 4 4046

Sarayköy Malmüdürlüğünden:

Keşif bedeli 9137 lira 2 kuruş olan Sarayköy hükûmetinin zemin kat inşası kapalı zarfla eksiltmiye konulmuştur.

Görmek istenilen keşif evrakı şartname vesaireei veridat memurluğunda mevcuttur. Eksiltme 30,12,935 pazartesi günü saat 15 te yapılacaktır. Eksiltmeye girmek için istenilen 2490 sayılı artırma ve eksiltme kanununda yazılı vesika ve yüzde 7 buçuktan 790 lira 25 kuruşluk muvakkat teminat makbuzu veya banka mektubile teklif mektubunu havi zarfların yukarıda yazılı günde saat 14 de kadar malmüdürlüğünde müteşekkil eksiltme komisyonu başkanlığına makbuz mukabili verilmesi. 17 21 24 27 4010

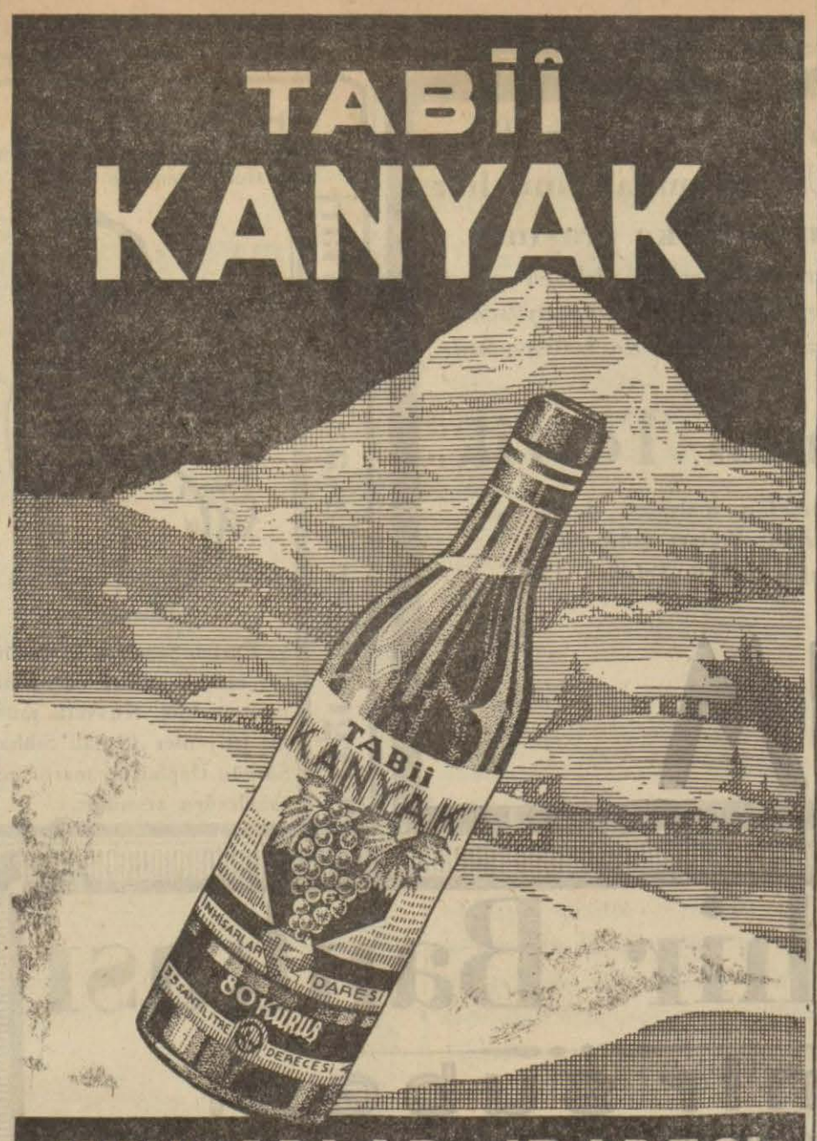

Kiralık Han
Izmir Vakıflar Direktörlüğünden:

Kapalı zarf usulile arttırmaya konan ve verilen peyi haddi lâyık görülmiyerek komisyonca 20 gün müddetle açık arttırmaya çıkarılan Kemeraltı caddesindeki büyük Salepcioğlu hanının ihalesi 30.12.935 pazartesi günü saat 14 de yapılacaktır. İsteklilerin tafsilât ve hususî şartları öğrenmek için hergün varidat memurluğuna ve ihalesi için de o gün direktörlükde toplanacak olan komisyona müracaat etmeleri ilân olunur. 12 21 29 3965

Devlet Demiryollarından:

Alsancak, Şehitler, Yadigâr sokağında 18 No. lı deponun 23, 12,35 tarihinde açık arttırma ile kiraya verilmesi mukarrer iken istekli çıkmadığından artırması 3,1,36 cuma günü saat 15 şe bırakılmıştır. İhale Alsancakta 8 inci işletme komisyonunda yapılacaktır. Deponun senelik muhammen kira bedeli 400 liradır. İsteklilerin 30 lira muvakkat teminat vermeleri ve işe girmeğe kanunî bir manileri bulunmanığına dair beyannamelerle komisyona müracaatları lâzımdır.

Şartnameler Alsancakta komisyondan parasız alınır. 4089

1,1,936 tarihinden itibaren 8 inci işletme mıntakası istasyonları arasında tamam hamuleli vagonla yapılacak işlenmiş yapı taşları, adi kireç taşları, parke taşları çakıl ve balast adi ve nebati toprak nakliyatı için azamî 1.56 asgarî 1.12 kuruştan kilometre ücreti 1126 numaralı tenzilli tarife mer'iyete konulacaktır. Fazla tafsilât istasyonlardan alınabilir. 27 31 1 4097

Izmir Vilâyeti Defterdarlığından:

Tire ilçesinde açık bulunan 30 Menemen, Kemalpaşa ve Bayındır ilçelerinde açık bulunan 20 şer liralık maliye tahsil müfettişliklerine olbabtaki talimatnameye müsteniden Hukuk, Yüksek ticaret, Mülkiye ve maliye meslek mekteblerinden mezun olanlarının imtihansız, bu şartları haiz olmıyanlardan Lise veya muadili 7 senelik idadilerden mezun olanların da 8 ikincikânun çarşamba günü saat ondörtte imtihanları yapılmak suretile tayinleri icra kılınacaktır. Talipleri imtihan şartlarını anlamak üzere Defterdarlığa müracaatları ilân olunur. 27 1 4074

Kültür Direktörlüğünden:

İlk okullar için alınacak olan 37200 kilo mangal kömürünün eksiltmesinin 23,12,35 tarihinde İl sürel komisyonunda yapılacağı evvelce Anadolu gazetesinde ilân edilmişti. İhale günü talip zuhur etmediğinden eksiltme 27,12,35 tarihinden itibaren on gün daha uzatılmıştır. Eksiltme 6,1,36 pazartesi günün İl sürel komisyonunda yapılacaktır. İstekli olanlar 139 lira 50 kuruşluk teminatı muvakkate ile saat 11 den 12 ye kadar İl sürel komisyonuna başvurmaları. 4080

Menemen Belediyesinden:
Kaza Belediyelerinin Nazarı Dikkatine

Belediyemiz nümune fidanlığında muhtelif meyva fidanlarile Kasaba ve köy sokak ve meydanlarının teşcirine yarar Akasya Isfendan ve buna benzer 20 bini mütecaviz fidan peşin para ile satılığa çıkarılmıştır. Arzu edenlerin talep listelerile birlikte belediyemize müracaat etmeleri ilân olunur. 27 31 2 4 4090

Dr. Zekâi Tarakçı

Merkez hastanesi Dahiliye Mütehassısı

İkinci Beyler sokağı Türk müzayede salonu ittisalinde numara 45. Hastalarını öğleden sonra 15 den 18 e kadar kabul eder. TELEFON : 3806

Fratelli Sperco Vapur Acentası

ROYAL NEERLANDAİS KUMPANYASI

"HERCULES,, vapuru 26 12 35 de beklenmekte olup yükünü tahliye ettikten sonra Burgas, Varna ve Köstence limanları için yük alacaktı.

"VULCANUS,, vapuru 30 12-35 de gelip 4 1-36 da Anvers, Rotterdam, Amsterdam ve Hamburg limanları için yük alacaktır.

"LERCULET,, vapuru 13 1 36 da gelip 18 1 36 da Anvers Rotterdam, Amsterdam ve Hamburg limanları için yük alacaktır.

SVENSKA ORİENT LİNİEN

"GOTLAND,, motörü 20-1-36 da Rotterdam ve Hamburg limanları için yük alacaktır.

"ROLAND,, motörü 6-1-36 da Rotterdam, Hamburg, Copenhage, Danztig (Gdynia, Goteburg, Oslo ve Iskandinavya limanları için yük alacaktır.

SERVİCE MARİTİM ROUMAİN

"ALBA JULIA,, vapuru 9-1-36 da gelip ayni gün Pire, Malta, Marsilya ve Barselona hareket edecektir.

Fazla tafsilât için ikinci Kordon'da Tahmil ve Tahliye binası arkasında Fratelli Sperco vapur acentalığına müracaat edilmesi rica olunur.

Navlunlardaki ve harebet tarihlerindeki değişikliklerden acenta mes'uliyet kabul etmez.

Tele. 2004 - 2005 - 2663

V. N.

W.F.H. VANDER ZEE & CO.

DEUTSCHE LEVANTE LİNİE

"HERAKLEA,, vapuru halen limanımızda olup Anvers, Dirket, Rotterdam, Hamburg ve Bremen limanlarına yük almaktadır.

"MİLOS,, vapuru 6 son kânunda bekleniyor, 10 son kânuna kadar Anvers, Rotterdam, Hamburg ve Bremen limanlarına yük alacaktır.

AMFRİKAN ExPOT LİNES

"ExCHANGE,, vapuru halen limanımızda olup Norfolk ve Nevyork için yük almaktadır.

"ExİLONA,, vapuru 29 B. inci kânunda bekleniyor, Boston ve Nevyork için yük alacaktır.

ARMEMENT H. SCHULDT HAMBUG

"NORBURG,, vapuru 30 B inci kânunda bekleniyor, Anvers, Rotterdam ve Hamburg limanlarına yük alacaktır.

"GLUCHSBURG,, vapuru 6 son kânunda bekleniyor. Hamburg ve Anversten yük çıkaracaktır.

JOHNSTON VARREN LİNES LİVERPOL

"DROMORE,, vapuru 15 son kânunda bekleniyor, Liverpol ve Anversten yük çıkarıp Burgas ve Köstence için yük alacaktır.

DEN NORSKE MİDELHAVSLİNJE (D.S. A.S. SPANSKELİNJEN) OSLO

"BANADEROS,, vapuru 10 son kânunda bekleniyor, Dieppe ve Norveç limanlarına yük alacaktır.

Ayni zamanda İskenderiye ve Hafya için mal kabul eder.

Olivier VE Şürekâsı
Limited
Vapur Acentası

Cendeli Han, Birinci Kordon Tel. 2443

THE ELLERMAN LİNES LTD

"GRODNO,, vapuru limanımızda olup 25 ilk kânuna kadar Londra ve Hul için yük almaktadır.

"FLAMİNİAN" vapuru 25 ilk kânunda LİVERPOOL ve SVANSEADAN gelip tahliyede bulunacak ve ayni zamanda 26 ilk kânuna kadar LİVERPOOL ve GLASGOV için yük alacaktır.

"POLO,, vapuru 10 ikinci kânunda Londra, Anvers ve Hulden gelip mallarını tahliye edip ve ayni zamanda LONDra ve HUL için yük alacaktır.

"THURSO,, vapuru 12 ikinci kânunda Liverpol ve Svanseadan gelip tahliyede bulunacak ve ayni zamanda Liverpol ve Glasgov için yük alacaktır.

DEUTSCHE LEVANTE LİNİE

"AQILA,, vapuru 5 ikinci kânunda Hamburg ve Anversten gelip tahliyede bulunacak.

Not: Vurut tarihleri ve vapur isimleri üzerine değişikliklerden acenta mes'uliyet kabul edilmez.

Salihli hukuk hâkimliğinden:

Salihli'nin yeni mahallesinde oturan murat kızı zeynep tarafından o mahallede oturmakta iken halen yeri meçhul ramazan oğlu ismail aleyhine açtığı sulh teşebbüsü ve boşanma davasının icra kılınmakta olan muhakemesinde müddeialeyh ismail namına çıkarılan davetiye ikametgâhının meçhul bulunması dolayısile bilâ tebliğ iade edildiğinden keyfiyetin gazete ile ilânına karar verilmiştir. ve bu suretle muhakeme 29.1.36 tarihine müsadif çarşamba gününe bırakılmış olduğundan müddeialeyhin yevmi muayyende salihli hukuk muhkemesinde bizzat hazır bulunması lüzumu ilân olunur. 4041