Yirmi beşinci yıl
No. 6299

Çarşamba
28

AĞUSTOS 1935

ANADOLU

İzmir'de hergün sabahları çıkar, siyasal gazetedir.

Telefon: 2776

Yunanistan'da
Girid'le Kefalonya'da Yeni Isyanlar Başgösterdi.

İtalyan Torpidoları Süveyş Kanalında.

Doğuda

Hükûmetin doğu illerimiz için yeni kararlar almış olduğunu Anadolu Ajansı bildirliğinde okuduk. Anadolu'nun doğusu demek, osmanlı imparatorluğundan devraldığımız yurd topraklarının en bakımsız, en geri parçası demektir.

Biz cumuriyetçiler bu memlekette bir sömürge bayındırlığı, yani bizi kuru çölden ve yoksul halktan ayıran paravanalar yapmak istemiyoruz. Bir ekonomik ve soysal kurumları ile, üstünde 20 inci asır insanları yaşıyan modern bir yurd kurmağa çalışıyoruz. Anadolu toprakları ve halkı için böyle bir ideal, ancak Türk olanın kafasında doğup gönlünde yerleşebilir.

Kökten bir kalkınma hareketi içindeyiz. Kök, haktır, köydür. Osmanlığı imparatorluğu halka ve köylüye, sömürgeciler gözü ile baktı. Onun uyanmasından, toplanmasından el emeğinin pahalılaşmasından korktu. Biz, bunun tamtersi, büyük yığını Kamâlist rejiminin bütün davalarının temeli olarak almaktayız, Kamâlist rejime ulusçuluğun üstünde insanlığ bir değer veren özellik budur.

Bizim halkçılığımızın başlıca ayırmacı köyde devletçilik olmak lâzım gelir. Köy nerede bırakılırsa orada kalır; demiryolu kırk yılda, Sincan köyünü kırk adım ileri yürütmedi; Ankara'da on şu kadar yıldan beri bir devlet merkezi pazarının bütün imkanları Kalaba köyünü yerinden oynatamadı. Devlet ne rayı, ne yolu, ne elektrik hattını, ne su kanalını köyün kapısına getirib bırakamaz. Devletin köydeki işi bunlarla bitmez bunlarla, başlar.

Devletin Anadolu doğusunda bir reorganisation işine başlamasından sevinmiyecek Türk ulusçusu yoktur. Bu toprakların yolsuz, okulsuz, bakımsız kalmasından biz suçlu değiliz. Fakat ilerlemesinin şerefi bizim olacaktır.

Her medeniyetin en göze çarpan vasfı, tekniğidir. Büyük halk yığınları hangi teknikle işliyorlarsa, o tekniğin medeniyetindedirler. Bizim köylümüzün bu medeniyetin tekniği ile yabancılığı, kapasite eksikliğinden mi geliyor? Gidip en yeni makineleri kullanan fabrika işçilerine bakınız. Hepsi,

— Sonu 5 inci yüzde —

Asker Yüklü 17 Gemi Süveyş Kanalından Geçti..

M. Mussolini Manevralara, Iki Oğlu Ile Damadı Da Eritre'ye Gittiler.

Ingiltere Malta'ya Harp Gemileri, Ayni Zamanda Hem Malta'ya, Hem Aden'e Asker Gönderiyor.

İngiltere sevkiyat yapıyor.

Londra 26 (A.A) Malta adasile Adendeki garnizonları takviye etmek üzere bu hafta içinde bin kadar asker gönderileceği teyid edilmektedir.

Roma-Eritre telsiz telefonu

Roma 26 (A.A) — Roma ile Eritre arasındaki telsiz telefon irtibatı Düçe ile M. Emil Adebano arasında yapılan bir görüşme ile tesis edilmiştir.

İngiliz bakanları

Londra 26 (A.A) — Sir Samuel Hoar'ın M. Eden'le birlikte Cenevre'ye gitmesi muhtemeldir. Bu takdirde Sir Samuel Hoare konseyin toplantısına değil, assamble celselerine iştirak edecektir.

Mussolini manevralarda

Bolzano 26 (A.A) — M. Mussolini buraya gelerek büyük manevraların idaresini ele almıştır.

İngiliz gemileri faaliyette:

Cebelüttarık 26 (A.A) — Glorius adındaki İngiliz uçak gemisile ve Seavicher ve Volvieh torpidoları çabucak Malyata gitmek üzere emir almışlardır.

— Sonu 2 inci yüzde —

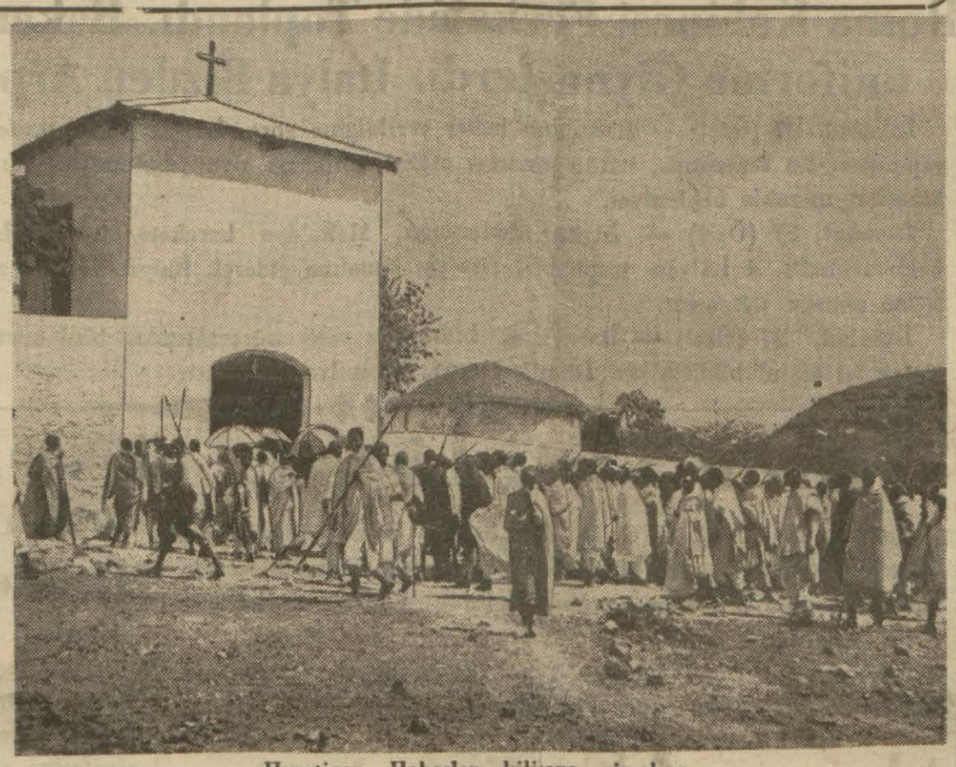

Hıristiyan Habeşler kiliseye girerken

Amanullah H. ve Afganistan...

Çıkan Haberler Yalandır...

Ankara, 26 (A. A) — Amanullan Hanın Rus ve Afgan hududunda olduğu ve taraftarı Fakir Lena tarafından bazı kabailin tahrik edildiği hakkındaki haberler Afgan büyük elçiliği tarafından tekzip edilmekte ve Afganistan'ın her tarafında emniyet ve asâyişin tamamen hükümferma olduğu bildirilmektedir.

İnsan Enerjisi; Bütün Enerjilerin En Büyüğü ve En Yükseğidir. Çünkü Bütün Enerjileri İnsan Yaratır.

20 Ilkteşrin -- Pazar

Genel Nüfus Sayımı

Bize Türk Ulusundaki Bu Enerjilerin En Doğru Sayısını tanıtacaktır.

Başvekâlet
İstatistik Umum Müdürlüğü

Ofisin üzüm Fiatini Tecimerler De Onayladılar.

Türkofis Başkanının Bize Diyevi

Üzümlerimiz işlenirken

ANADOLU, üzüm işindeki neşriyatının müsbet sonuçlarını görmek ve üretmene iyi haberler vermekle bahtiyardır.

Türkofis başkanı Mecdet Alkin'in başkanlığındaki Türkofis heyeti; iki gündenberi yaptığı tetkikatı bitirmiş, fiatleri tesbit etmiş ve kuru meyva ihracatçılar birliğine bildirmiştir. Birliğe dahil bütün tecimerler dün toplanarak bu fiatlere mütavaat kararını da vermişlerdir.

Türkofis başkanı Mecdet Alkin, müşaviri Zeki Doğanoğlu ve Türkofis müdürü Halil, dün idarehanemize kadar gelmek ve bizim vasıtamızla müstahsili aydınlatmak nezaketini göstermişlerdir.

Her şeyden evel Türkofis başkanının bize söylediklerini kaydetmek isteriz. Çünkü önemlidir. Başkan diyor ki:

— Birlik üyeleri toplanarak bizim bir mektupla bildirdiğimiz fiatleri konuştular, kabul ettiler.. Birliğe dahil olsun, olmasın bütün ihracatçılar bu fiatlerden aşağı oferto yapamıyacaklardır. Bunu da bize sağladılar ve bizimle beraber çalı-

— Sonu 4 ncü yüzde —

30 Ağustos Bayramı Çok Parlak Olacaktır..

Geçen yıl bayramı intibalarından

30 ağustos zafer ve tayyare bayramının parlak bir şekilde kutlulanması için geniş bir merasim programı hazırlanmıştır. Dün süel alaylar, Cumuriyet meydanında geçit provası yapmışlardır. Program gereğince cuma günü saat 8 8,30 arasında süel komutanlığında ve ilbaylıktatebrikler kabul edilecektir. Saat 8,30 da süel bando ve süel kuvvetlerimiz kışladan hareket ederek doğru cumuriyet alanına gidecek ve orada kendilerine gösterilecek yeri alacaklardır.

Zafer bayramı törenine saat dokuzda süel muzikanın çalacağı istiklâl marşı ile başlanacak, ondan sonra büyük bir geçit resmi yapılacaktır.

Dumlupınar'da yapılacak merasime İzmir'den bir heyetin gitmesi tekarrür etmiştir. Heyet parti, halkevi ve uray üyelerinden mürekkep olacak ve perşembe günü İzmir'den ayrılacaktır.

Münhal Saylavlıklar Beşe Çıktı..

Ankara 27 (Özel) — Üçüncü genel espekterliğine atanan Erzurum saylavı Tahsin'den boş kalan saylavlıkla beraber şimdi beş saylavlık münhaldır. Bu saylavlıklar için ne zaman seçim yapılacağı henüz belli değildir.

Siirtliler Çalışıyor

Siirt 27 (A.A) — Halkevinin yeniden düzlenen kitap odası büyük törenle açılmıştır.

Taşlar:

Buda Mı Tertib Yanlışlığı?

Ağustos ayının yirmialtıncı günü memleketi düşman istilâsından kurtaran Başkumandanlık meydan savaşının başladığı gündür. Bugün; memleketin her bucağında candan gelen coşkun sevinçlerle karşılanır, o gün her Türk düğün, bayram yapar. Yurd baştan-başa donanır, halk birbirini kutlular, gazeteler kurtarıcıların resimlerini basar, bu şanlı savaşa dair uzun-uzadıya yazılar yazarak o günlerin tarihini kalblerde yaşatır ve Kurtarıcılarımıza, ünlü ve mutlu ordularımıza karşı beslenilen sevgi ve saygıyı tazelerler.

Hersene olduğu gibi bu sene de ağustosun yirmialtıncı gününü herkes kutluladı, yurdun her bucağında çıkan gazeteler bugünü büyük, canlı resimlerle, kutlulayıcı yazılar ve hatıralarla yaşattılar. O gün çıkmıyan gazeteler bir gün evelki nüshalarında, veyahud ayni günde çıkan sayılarında da bu ödevi yerine getirdiler. Türkiyemizde yalnız bir gazete, (Yeni Asır) gazetesi bu şenliğe karışmadı; neden?

Haydi diyelim ki 25 ağustos sayısında bu bayramı kutlulamayı unuttu ve gazeteci tabirile atladı. 26 da azad günü olmak münasebetile çıkmadığından birşey yazamadı. Ne olurdu yirmiyedide çıkan sayısında olsun hiçolmazsa bir resim koyub ve en azından bir sütun da yazı yazsaydı?

27 tarihli (Yeni Asır) da; dünyaları hayrete düşüren ve Türk yurdunu ve ulusunu kurtaran şanlı savaşın başladığı bu düğün ve bayram günü için yalnız ve yalnız 19 satırdan ibaret ve âdet yerini bulsun çeşidinden, bir parçacık yazı okuyabildik.

Fakat ayni sayıda (Sinyor Mussolini) nin koskoca ve dünyalara meydan okuyan bir fotoğrafı ile Habeşistan için söylediği yarım sahifesi birinci, bir sütunu da üçüncü yaprakta olmak üzere büyük, çeşidli, renkli başlıkları hariç tam dört sütunluk söylevi var! Hem bu söylev o kadar özenilerek, başlıkları ayırd edilerek, ehemmiyetli noktaları iyice anlaşılsın, diye ayrı ayrı ve göze çarpacak çeşidli harflerle yazılmış ki!....

Acaba buda mı tertib yanlışlığı?

Sapan

Tarihî Günler:

28 Ağustos

(Büyük zaferimiz bir talih eseri değil, hiçbir zaman sarsılmamış olan azim ve imanımızın tabiî mahsulüdür. Yunan ordusu da büyük fedakârlıklar göstererek harbetmiş ve çekildiği heryeri kanı ve canı bahasına bırakmıştır.)

28 Ağustos, saat 6... 2 inci ordumuz, 61 inci fırkasile alınması güç denen Kazuçuran müstahkem mevkiine saldırmış ve uzun süren kanlı boğuşmalardan sonra bu tepeyi zabtetmiştir. Fırka kumutanından neferine kadar 61 inci fırkanın gösterdiği kahramanlık saygı ile anılmağa her vakit değer...

2 inci orduya bağlı 6 ıncı kolordu da taarruzlarına devam ederek Dedesivrisi ile Kozlucayı işgal etmiştir.

1 inci ordu mıntakasında muharebenin aldığı inkişaf şeklinin zoru altında bulunan düşman kuvvetleri 2 inci ordu karşısında daha fazla mukavemet etmekte tehlike gördüğü için öğleden sonra garb ve garbi şimaliye çekilmeğe başlamıştır. Seyitgazi, Eskişehir ve Kocaeli mıntakalarında bulunan 41 inci fırka ile diğer kıtaatımıza gelince:

Bunlar karşılarında bulunan ve faik kuvvetlerle tutulmakta olan bazı mühim noktaları işgal etmiş ve asıl maksad olan düşmanı tesbit vazifesini mükemmelen ifa etmişlerdi.

28 Ağustos günü tayyarecilerimiz de ellerindeki kötü tayyarelerle sabahtan akşama kadar mühim keşiflerde bulunmuşlar Dumlupınar, Uşak civarına kadar uzun cephe üzerinde karakol uçuşu yapmışlardır. Garb cephesi tayyare kıtaatı kumandanı Fazıl Bey merhumu da bir düşman tayyaresi düşürmüş ve ilerlemiş olan piyade kıt'alarımız, düşman tayyarecilerinin tayyarelerini yakmalarına ateşle mâni olmuşlardır. Bugün de hemen her tarafta hava muharebesi olmuş ve tarafımızdan düşürülen bir tayyareden başka iki taraftanda tayyare düşmemiştir.

Düşman Afyon'da ve Garibçede kaçırmağa muvaffak olamadığı bir kısım tayyarelerini yakmıştı. Bununla beraber bıraktığı hava malzemesinin, tayyare bombalarının; yedek eşya ve atölyenin bizim bütün mevcudiyetimizden kat, kat fevkinde olduğunu söylemek lâzımdır.

Bugün düşman ordusu 26 ve 27 ağustos günleri cereyan etmiş olan muharebelerin pek tabiî tesiri altında, afyon dağlarından biran evel kaçarak Resulbaba - Küçükköy - Dumlupınar üçüncü müdafaa hattına çekilmeğe karar vermiştir.

28 Ağustos gecesini kıt'alarımız belli başlı şuralarda geçirmişlerdir:

1 inci Orduya bağlı 4 üncü kolordudan 8 inci fırka Afyonda, 12 inci fırka Erikmen tepe civarında, 5 inci fırka Dikili kaya, Yılanlıkaya'da, 11 inci fırka, Kocagüney ve Sarıkaya'da 1 inci kolordudan 23 üncü fırka Köprülü ile Boyalı arasında, 15 inci fırka Akviran, 3 üncü fırka Garibce ile Bel Mahmud arasında, 4 üncü fırka Bolca ile Küçükhöyük arasında 57 inci fırka Sinanpaşa mıntakasında...

2 inci Orduya bağlı 3 üncü kolordudan 61 inci fırka ve ve 6 ıncı kolordu Gazlıgöl deresi şarkındaki sırtlarda gecelemişlerdir.

Ordumuzun pek kat'î olarak muvaffakiyetini hatırladığımız bugünde, kahramanca harbetmiş olan düşman ordusunun yüksek meziyetlerini de takdir etmeliyiz.

Yunan ordusu büyük fedakârlıklar göstererek harbetmiş ve çekildiği heryeri kanı ve canı bahasına bırakmıştır.

Başlarındaki adamların hülya dolu zihniyetlerile bir hasım dünyasını temsil ederek karşımıza çıkmış olan Elen milletinin bugün yanımızda samimî bir dost olarak yer aldığını görmek, tecrübe ettiğimiz asil meziyetlerinden dolayıdır ki, bizim için çok değerlidir.

— Devam edecek —

Atatürk ve Macar Bayramı.

Büyük Şef, Kral Naibine Tebrik Teli Çekti.

Ankara, 26 (A.A) — Cumur Başkanı Atatürk'le Macar Ulusal bayramı münasebetile kral naibi Amiral Horti arasında aşağıdaki telgraflar teati edilmiştir.

Macar ulusal bayramı dolayısile altesinizden candan tebriklerimin ve özel gönencinizle asil dost ulusun genliği için beslediğim dileklerin kabulünü rica ederim.

Kamâl Atatürk

Son Ekselans Kamâl Atatürk
Türkiye Cumur Başkanı

Ulusal bayram münasebetile izhar etmek lütfunda bulundukları iyi temennilerden dolayı en hararetli teşekkürlerimi kabul etmenizi ekselansınızdan rica ederim.

Macaristan Kral Naibi
Amiral Horti

Beş Asi Arnavud Elemanı

Bir Balıkçı Kayığı Ile Nasıl Kaçtılar?...

İstanbul, 27 (Özel) — Arnavudluk isyanı erkânından beş kişinin İtalya'ya nasıl kaçtıkları hakkında İtalyan gazetelerinde çıkan malûmat şudur:

Bundan birkaç gün evel Bari civarında Mola'ya bir İtalyan açık deniz balıkçı kayığı gelmiş ve pasaportsuz beş kişiyi getirdiğini liman zabıtasına haber vermiştir. Kayık kaptanının ifadesine göre, kayık Arnavudluk limanlarından birisinde demirli bulunduğu sırada bu beş kişi kayığa gelmişler ve tabancalarını çekerek kayığı hemen hareket ettirmesini istemişlerdir. Kaptan; bu tehdit karşısında sür'atle demir almış ve İtalya'ya hareket etmiştir.

Beş Arnavud mülteci İtalyan zabıtasına, son 14 Ağustos Arnavudluk isyanı erkânından olduklarını ve hayatları tehlikede olduğu için bu suretle hareket ettiklerini söylemişlerdir.

Bunlardan birisi sabık başvekillerden, birisi jandarma zabiti, birisi bir belediye reisi, son ikisi de muharrir ve muallimdir.

Günün Telyazı Haberleri

Kırklarelindeki Geçid Resmi Çok Parlak Oldu.

Mareşal Fevzi: Bu Çelik Orduyu Yetiştiren Komutanları Tebrik Ederim, Dedi.

İstanbul 27 (Özel) — Kırklareli'nde yapılan geçit resmi; fevkalâde parlak oldu. Mareşal Fevzi Çakmak, ordumuzun muvaffakiyetini tebrik etmiş ve bu hususta bir söylev vererek, gördüğü intizamdan dolayı memnuniyetini göstermiştir. Mareşal. asöylevinin sonunda:

— " Bu çelik orduyu yetiştiren komutan arkadaşlarımı tebrik eder ve kendilerine teşekkür ederim. „

Demiştir. Ordunun Atatürk'e olan bağlılığı bir kere daha teyid edilmiş ve geçit resmine son verilmiştir.

Italya Torpidoları, Süveyş Kanalında Sevkıyatı Korumıya Çalışıyorlar.

Roma Kabinesi Fevkalâde Toplandı. Bakanlar Askerî üniforma Giymişlerdi. Italya Bizden Arpa Istiyor.

İstanbul, 27 (Özel) — Roma'dan haber verildiğine göre, İtalyan kabinesi, fevkalâde bir toplantı yapmıştır. Bu toplantıda, bütün nazırlar askeri üniforma giymiş bulunuyorlardı. Kabinenin verdiği kararlar, merakla bekleniyor.

İstanbul, 27 (Özel) — İngiliz donanması, Malta'dan harekete hazırlandı. Hareket emrini beklemektedir. 4 İtalyan torpidosu, Süveyş kanalına giderek İtalyan askerî sevkiyatını emniyet altına almağa uğraşıyor.

İstanbul, 27 (Özel) — İtalya'nın, hükûmete vaki müracaatında, bizden arpa, pamuk vesaire almak istediğini bildirmiştir. İstenilen arpa, 12 milyon liralıktır.

Ordu Terfi Listesi.

Ankara, 27 (Özel) — Ordu terfi listesi, Cumur Başkanının yüksek tasdikine iktıran etmiştir. Yarın (bugün) ilân edilecektir. İstanbul komutanı Halis, yedinci kolordu komutanı Galib ve ikinci kolordu komutanı Sabit Kor generaller arasındadır.

Erkânıharb Albaylarından Yusuf Ziya, Nuri, Muharrem, Mazlum, eczacı Eyüb Sabri Tuğgeneralliğa terfi etmişlerdir.

Almanya'da Bir Yangın Daha..

Büyük Bir Karton Fabrikası Yandı.

İstanbul, 27 (Özel) — Almanyada kaza ve yangınlar birbirini takip etmektedir. Yer altı şimendüfer tünelinin çökmesinden ve radyo şehri yangınından sonra, Nöremberg'teki büyük karton fabrikası da yanmıştır.

Tulumba takımları saatlarca süren bir mesaiden sonra yangını söndürebilmişlerdir.

Zarar ve ziyan 300,000 Marktır. Beş itfaiye neferi yaralandı.

Atatürk'ün Zonguldak'a Ayak Bastığı Gün.

25 Ağustos Zonguldak'ta Fevkalâde Törenle Anıldı.

Zonguldak, 27 (A.A) — Atatürk'ün Zonguldak'a ayak bastığı günün ondördüncü yıldönümü ve bugüne rastlıyan iş bankasının 11 inci yıldönümü olan 25 ağustosta Zonguldak baştan başa donanmıştır. Cumuriyet alanında büyük bir toplantı yapılarak bu mutlu gün heyecanlı sevinç gösterişlerile kutlulanmış, söylevler verilmiş, şiirler okunmuştur.

Üzülmez bölgesinde de bir toplantı yapılmış ve 300 kişilik bir çay şöleni verilmiş, dün akşam da bir gardenparti yapılmıştır. Gece Zonguldak'ın her yanı aydınlatılmış ve eğlenceler tertip edilmiştir.

Büyük Taarruz Şerefine Bir Gezi..

Afyon, 27 (A.A) — Halkevi gençleri büyük taarruzun başladığı Kocatepe'ye bir gezi yaptılar. Afyon'dan atlarla giden kafileye Kocape yakinindeki bütün köylülerde katılarak Atatürk'ün ordulara büyük hedefi gösterdiği yerde heyecanlı bir toplantı yapıldı. Halkevi başkanının büyük savaşın evreleri hakkında güzel bir söylevinden sonra birçok içten gösteriler daha yapıldı.

Atla gidiş geliş sekiz saat süren bu yolculuktan ulusal heyecanlar içinde gece saat 20 de dönüldü. Yolda uğranılan köylerde de köylülerle de konuşmalar yapılmış. kafile içindeki doktor tarafından hastalara bakılarak ilâç verilmiştir.

Kocatepe'den Büyük Kurtarıcıya sevgi ve saygı sunan bir telgraf gönderilmiştir.

Kâzım Dirik Bugün Edirne'ye Hareket Ediyor..

İstanbul 27 (Özel) — Trakya genel espekterliğine atanan Kâzım Dirik, Ege yurdunda gençler tarafından verilen öğle ziyafetine geldi. Yarın Edirneye hareket edecektir.

Yunanistan'da Yeni isyanlar....

İstanbul, 27 (Özel) — Atina'dan acele haber veriliyor: Yunanistan'ın Kefalonya mıntakasında ve Girid adasında yeniden isyanlar çıkmıştır. Hükûmet isyanları bastırmak için âcil ve cezrî tedbirler almıştır.

Denizli Sağlık Direktörü Vekâlet Emrine Alındı

Ankara, 27 (Özel) — Denizli sağlık direktörü doktor Mazhar, Vekâlet emrine alınmıştır.

öğretmenlerden 414 Kişi Kıdem Zammı Aldı

Ankara 27 (Özel) — Kültür bakanlığının neşrettiği bir bildirikte, bütün ülkemizdeki öğretmenlerin istikbali için çalışıldığı ve 414 öğretmenin, hizmetlerine göre kıdem zammı aldıkları beyan edilmiştir.

Tuluatçılara Piyesler hazırlanıyor

Ankara 27 (Özel) — Basın genel direktörlüğü, tuluatcılar için piyesler hazırlamakla meşguldur.

Ordu Komutanları Arasında Değişiklikler Oldu.

Ankara, 27 (Özel) — Ordu komutanları arasında bazı değişiklikler olmuştur. Aldığım malûmata göre, ordu espekteri Korgeneral Ali Sayid, askeri şûraya, jandarma genel komutanı Keneral Kâzım, üçüncü ordu espekterliğine, dördüncü kolordu komutanı General Naci, jandarma genel komutanlığına, genel kurmay ikinci başkanı korgeneral Asım, dördüncü kol. ordu kumandanlığına ve onun yerine de, harb akademisi komutanı General Ali Fuad atanmışlardır.

Fransa'da Askerî Manevralar.

Varşova, 26 (A.A) — Subaylardan mürekkep bir grup Reims civarında yapılacak olan süel manevralara iştirak etmek üzere yakında Fransa'ya gidecektir.

Yunan üzüm üretmenleri... Gösterişler Zabıta Kuvvetile Menedildi.

Atina, 27 (A.A) — Meseine ilinde çiftçiler kuru üzüm satış fiatinin artırılması için gösterişlerde bulunmuşlardır. Polis işe karışmağa mecbur olmuştur, beş kişi yakalanmıştır.

Bir Generalın Ziyareti

Stokholm, 26 (A.A) — Leh ordu espekterlerinden general Fabryci geçen yıl İsveç ordusu genel kurmayı General Nygren'in Lehistan'a yapmış olduğu ziyareti iade etmek üzere dün buraya gelmiştir.

Anadolu Ajansı Direktörü Rusya'dan Istanbul'a Hareket Etti.

Moskova, 27 (A.A) — Anadolu Ajansı genel direktörü Muvaffak Menemencioğlu bugün Kief ve Odesa yolu ile İstanbul'a hareket etmiştir. İstasyonda Türkiye büyük elçisi Zekâi Apaydın Tas Ajansı genel direktörü Doletiky, büyük elçilik erkânı ve Sovyet gazetelerinin mümessilleri hazır bulunmakta idi.

Eski Kral Finans Bakanı Ile Görüşecek.

Atina 26 (A A) — Ellenikon Mellon gazetesinin Londra aytarı eski kral ile Finans bakanı M. Pezmazoğlu arasında yarın bir görüşme olacağını yazmaktadır.

Japonya Neler Istiyor?

Londra 26 (A.A) — Japonya işgüderf ilk teşrin deniz görüşmeleri hakkındaki İngiliz önergesine Japon cevabını dün bakanlığına vermiştir.

Japonya'nın eşitliğin tanınması üzerinde ısrar ettiği anlaşılmaktadır.

OKURLARIN DILEKLERI

Içmelerde.

Bu Suyun Hesabı Nasıl Tutuluyor Acaba

Ben bir köylüyüm. Doktorun gösterdiği lüzum üzerine geçenlerde Urla yakınındaki içmelere gitmiştim. Burada 24 saatlik bedeli iki liraya bir odaya yerleştirildim. Üç nüfustan ibarei olmak üzere bir odada üç gün kaldık. Kiralık 6 liradan başka nüfus başına yevmiye 10 nar kuruş ta su parası istediler ve bunun emvali milliye hesabına alındığını, emvali milliyeye teslim edileceğini söylediler. Ben bu talep karşısında irkildim.

Makbuz almadıkça 90 kuruşa baliğ olan bu parayı veremiyeceğimi kat'i olarak bildirdim. Halbuki bu sırada otomobille binilmişti ve harekete hazırlanmıştık. Elime biri elli, diğeri 25, öbürü de 15 kuruşluk üç bilet tutuşturdular. Bunlardan 15 kuruşluk olanını gönderiyorum. Makbuz demek; bunu soran, arıyan ve yokliyan yok mu?.

Benden bunu yazmak, sizden de esbabı mucibeli bir başlık beklemek ulusal bir cebhe teşkil eder sanırım.

Manisa'nın Adiloba köyünden Hasan oğlu Mustafa Akgör

Kayık Devrildi.

Içindekiler Muhakkak ölümden Kurtarıldılar

Dün Karşıyaka'da Osmanzade kıyılarında feci bir deniz kazası olmak üzere iken önüne geçilmiştir.

Nafıa başkâtibi Tahir oğlu Halid ile inhisarlar müfettişlerinden Mehmed Ali'nin kayınbiraderi Şadi saat 20 raddelerinde kendi sandallarına binerek pupa yelken açılmışlar fakat biraz ilerleyince kayık devrilmiş içindekiler denize dökülmüştür. Feryadları üzerine yardıma koşanlar tarafından muhakkak bir ölümden kurtarılmışlardır.

Dikili'de

Bir Köyde Soygunculuk Yapanlar Tutuldu.

Dikili ilçesinin Hasan (Ağa) köyünde bir soygunculuk hâdiseai olmuşaur. Dört silâhlı adam köyden Ramazanın evine girmiş, Ramazan'ın karısını ve gelinini hafifçe yaralıyarak 230 lira parasını ve ayrıca 20 altın lira ile bir beşibirliği ve ziynet altınlarını çalmışlardır.

Yapılan araştırmada failler.d.n Çandarlılı Arab Ahmed yakalanmıştır. Diğer arkadaşları Altın dis Arnavud Seyfi, Balyalı İsmail. Çandarlılı deli Sabri aranmaktadır.

Elektirik Tarifesi

Elektirik kilovat tarifesinin tesbiti sırasında yapılan ufak bir formalite noksanı üzerine Bakanlık, Bayındırlık komiserliğinin nazarı dikkatini celbetmiştir. Bu noksan da tamamlanarak tarife tasdik için Bakanlığa arzedilecektir.

Günün Şar haberleri

Kadın Yüzünden Kanlı Bir Kıya Oldu.

Genç, Evli, 2 Çocuklu Bir Eczrcı Bıçakla öldürüldü..

Evvelki gece saat 21 sularında panayırın yangın yeri cihetine düşen arka kısmında ki oyun yerlerinde müessif bir hâdise oldu ve genç bir kimyager bıçak darbeleri altında can verdi. Hâdisede, ötedenberi rastlandığı gibi gene bir kadın parmağı vardır. İşin tüzece saptanan şekli şöyledir :

— Şerife isminde bir kadın, pazartesi sabahı Sabahat adında bir arkadaşile eğlenmeğe başlamış. Şerife, üç yıldanberi 25 yaşlarında Talip oğlu Arif'in metresidir. Arif Şerife'nin sabah vakti İnciraltına gitmesinden kuşkulanmış, arkasını takip edecek İnciraltında yakaladığı gibi döğmüş.

Bundan asabiyete ve teessüre kapılan Şerife İnciraltından dönmüş, akşam üzeri Kemer altından geçerken Eşrefpaşa hastanesi kimyageri Mehmed Tevfik'e rastlamıştır.

Eskiden beri eczacı ve kimyager Mehmed Tevfik'i tanıyan Şerife kimyagere iltifat etmiş:

— Böyle acele acele nereye, artık yüzümüze bakmıyorsun!

Demiştir. Bu sözlerden sonra Şerife Mehmed Tevfik'le gezmeğe çıkmış, evvelâ şehir gazinosuna, sonra da Pınarbaşına gitmiştir. Arif'in Şerife ile ilgili olduğunu bilmeyen Kimyager Mehmed Tevfik, onunla birlikte yemek yimiş ve saat 20 sularında gene beraberce panayıra gelmişlerdir. Orada da birkaç bira içmişlerdir.

Panayırın arka tarafına rastlıyan oyun yerlerinde halka atmakla meşgul bulunan kimyager Mehmed Tevfik, birdenbire, Arifin peyda oluverdiğini görmüştür. Olandan bitenden haberdar olmıyan Mehmed Tevfik Arif'in:

— Halka mı atıyorsun!

Şeklindeki müdahalesine karşı

— Paran çoksa sende at.. Kimse elinden tutmıyor ya!

Cevabını vermiştir. Bir kenarda korku ile durmakta olan Şerife ortalığı yatıştırmışsa da işin sonuna mani olamamıştır. Arif halka atılan yerden Mehmed Tevfik'in ayrıldığını görünce belinde sakladığı biçağını çıkarmış ve arkasından yaklaşarak kimyagerin vücuduna üç defa saplamıştır. Bu darbelerin en mühimmi arkadan vurub kasığına işliyen yaradır.

Yaralı kimyager derhal memleket hastanesine kaldırılmışsa da yolda fazla kan kaybettiğinden bir iki saat sonra memleket hastanesinde ölmüştür.

Katil Arif yakalanarak hapishaneye tıkılmıştır. Arif, hâdiseye elatan yargenel savaman Âli'ye:

— Şerife'yi seviyordum. Üç yıldanberi metresimdir. Elimden bir kaza çıktı. Kendisini öldürmek için vurmadım.

Demiştir. Arifin sefahat sim sarlığı yaptığı da iddia edilmektedir.

Genel savamanlık katil hakkında tevkif kararı vermiş ve evrakı ilk tahkikat açılmak üzere üçüncü sorgu hâkimliğine tevdi etmiştir.

Ölen ve öldüren

* * *

Kimyager Mehmed Tevfik Namazgâhta oturmaktadır. Biri dört, diğeri altı yaşında iki çocuğu vardır. Kendisi 35 yaşlarında idi. Eşrefpaşa hastanesi eczacı ve kimyageri bulunuyordu. Cenazesi dün kaldırılmıştır.

Havagazı Sosyetesinin Devri.

Hazırlıklar Devamda..

Havagazı şirketinin devir ve teslim muamelesi hazırlıklarına dün devam edilmiştir. Bayındırlık komiserliği devir ve teslim muamelesinde urayı temsil edecek bir delegenin atanmasını istemiştir.

Havagazı sosyetesile (Şirketile) yapılan anlaşmaya göre şirket, şimdiye kadar abonelerinden aldığı depozito paralarını 15 Eylûle padar iade edecektir. 15 Eylûl tarihinden öncek şirket borçlarından dolayı İzmir uray'ı ileride yapılacak müracaat ve isteklere cevap vermek mecburiyetinde kalmıyacaktır.

Şirkette çalışan işyarların her türlü istihkakları şirkete ait olacaktır. İzmir uray'ı bu memurlardan istediklerini kullanmakta serbesttir.

Ilbay

Dayra Direktörlerine Bir Bildirik Gönderdi

Yeni ilbayımız Fazlı Güleç, dün dayre direktörlerine bildirik göndererek dayre direktör ve işyarlarının herhangi bir bahane ile vazifelerinden ayrılmaları takdirinde behemehal ilbaylığın haberdar edilmesini istemiştir.

Sayım Işlerinde Çalıştırılacak Işyarlar..

Kendilerine Verilecek ödevi Kabul Etmezlerse Ceza Görecekler..

Genel nüfus sayımı hazırlıklarına dün de önemle devam edilmiştir. Nüfus sayımı zamanı yaklaştığı için her daireden ikişer işyar, nüfus sayımı işlerinde ve defter tanzimlinde kullanılmak üzere ayrılmıştır. Dün Başbakanlıktan nüfus sayım işleri hakkında ilbaylığa şu bildirim gelmiştir:

Genel nüfus sayımı hazırlıklarının sayım mıntakaları teşkili ve sayım memurlarının tayini safhasına başlanmış olduğu ancak bu hazırlıkları yapan bazı yerlerdeki dairelerce kendi memurlarının bu işte çalıştırılmalarına itiraz edildiğinin görüldüğü istatistik umum müdürlüğünden bildirilmiştir.

Sayım kanunu okur, yazar herkes sayım işlerinde gösterilecek vazifeyi ifaya mecbur tutmuş ve bundan istisna edilecekler de icra vekilleri kararile tesbit edilmiştir.

Memleketin birçok yerlerinde sayımın sıhhat ve muvaffakıyet ile başarılması devlet ve mahalli idarelere mensup memurların bu işte çalıştırılmalarına mütevakkıftır. Bu sebeple icra vekilleri heyeti kararile istisna edilen zümreler haricindeki bütün memurların vali, kaymakam, nahiye müdürleri tarafından gösterilecek sayım vazifelerini derhal kabul etmeleri ve âmirlerinin de bu tayinlere itiraz eylememeleri gerektir. Aksi takdirde sayım işinde teklif edilen vazifeyi kabul etmiyen memurlarla kabul etmelerine mani olacak âmirlerin Sayım kanununa tevfikan 10 50 lira para cezasile cezalandırılacaklarının alâkadarlara kesin olarak bildirilmesini ve bu suretle ceza görecek memurların Başvekâlete bildirilmesini tamimen rica ederim.

Iki Maskeli Hırsız

Ev Sahibini Az Daha öldürüyorlardı.

Cumuriyet oteli sahibi Hüseyin oğlu Hakkı, dün gece yarısına yakın bir zamanda içinde hiçbir kimse bulunmıyan İkiçeşmelik Molla reis sokağındaki evine gitmiş, fakat kapıdan içeri girince yüzlerinde siyah bez maske bulunan iki silâhlı kimsenin taarruzuna uğramıştır.

Maskeli adamlaş, Hakkı'ya kama ile saldırarak:

— Çıkar paraları! Demişlerdir.

Soukkanlılığını muhafaza eden Hakkı bu adamlarla boğuşmağa başlamış ve bir elinin başparmağı kama ile hafifçe kesilmiştir. Vaziyetin iyiden iyiye nazikleştiği bir sırada, mahalle bekçisinin düdük sesleri duyulmuş ve meçhul maskeliler bunun üzerine kaçmağa mecbur olmuşlardır.

Maskeli adamlar evin ötesini berisini karıştırarak içinde sekiz kâğıt lira bulunan bir keseyi aşırmışlardır.

Zabıta bu hadise etrafında tahkikat yapmaktadır.

Kilizmanlı Bakkalın Parası.

Elbiseci Hamdi'nin Mağazasında Mı Çalındı?

Odunpazarında Hamdi'nin hazır elbise mağazasında dikkate şayan bir hâdise olmuştur.

Kilizman'lı bakkal Ali oğlu Rağıb refikasile birlikte bir kadın mantosu almak üzere bu elbiseci mağazasına girmiştir. Hava çok sıcak olduğundan bakkal Rağıb caketini tezgâh üzerine bırakmış, fakat pazarlık bitib de para vermek sırası gelince, cebindeki 145 liranın yerinde yeller estiğini görmüştür.

Hâdise zabıtaya aksetmiş ve Kilizmanlı Rağıp mağaza sahibi Hamdi ile mağazada çalışanlardan Tevfik oğlu Ahmed Nuri'den şübhesi olduğunu söylemiştir.

Alaçatı'da

Kanlı Bir Hâdise.

Çeşme'nin Alaçatı nahiyesinde bir kıyı olmuştur. Mehmed oğlu Mustafa, tarlasında zarar yapan Hüseyin'e ait ineği Alaçatı urayına teslim etmiş, bundan kızan Hüseyin Çeşme'nin liman mevkiinde yolunu keserek kendisini tabanca ile öldürmüştür, öldüren yakalanmıştır.

Bere Giymek Yasak

Bu Yasağı Unutanlar Ceza Göreceklerdir.

Bere giyenler hakkında takibat yapılacağı yazılmıştı. Bedii bir zevk ifade etmiyen ve manası da olmıyan bere giyenlere hâlâ tesadüf edilmektedir.

Dün akşam üzeri İkiçeşmelik caddesinde Ahmed oğlu Nuri isminde birinin bere giydiği görülmüş ve zabıta tarafından hakkında lâzım gelen muamelenin yapılmasına başlanmıştır.

Maaş Zammı

Tecim ve endüstrî odası genel sekreteri Mehmed Alinin aylığına otuz lira zam yapılmıştır.

Memurlarımız Bu Fırsatı Kaçırmamalıdırlar.

Bil'umum Vilâyet ve Kazalar Devlet ve Hususî Müessesat Memurini

Panayırdaki Sümer Bank Paviyonunu

Ve Satış Mağazasından Hertürlü İhtiyaçlarını KREDİLİ Temin Edebilir.

Düşündüklerim...

Çanakkale, Kûtülammare Bizimdir!.

Geçenlerde bir Alman muharriri kûtülammarede İngilizlere karşı kazanılan Türk zaferini, masa başında otururak, Almanlar'a mal etmiş, yani zaferi yaratan onlarmış. Tarihe karşı yapılan bu hodgâmca hezeyan, Türk gazetelerinde haklı bir asabiyetle karşılandı. Şimdi Almanca Borsen Çaytung gazetesi de eski cebhe arkadaşları arasındaki hatıralar ve bağlantı noktasından itiraf ediyor ki, gerek kûtülammare, gerekse Çanakkale'deki zaferler, doğrudan doğruya bizimdir ve onları yaratan, Türk çocuklarıdır. Alman meslektaşın bu itirafında biz, ince bir siyasal maksat, yani Türk-Alman münasebatını alâkadar eden bir çeşni gördük.

Filhakika bizde her devletle olan iyi ve barışçıl münasebatın eski cebhe arkadaşımız Alman'larla da kurulmasını ve kuvvet bolmasını istiyoruz. Netekim buna çok önem veriyoruz. Çünkü dünyanın en çetin kavgalarında beraberce dökülen kanların hatıralarını silmedik. Sonra biz, bütün ulusların dostluk bağlarile yan yana gelmesini istiyoruz. İnsanlık terbiyemiz, arsulusal amaçlarımız bunu emrediyor. Hattâ gene biz, Bulgaristan gibi durmadan, dinlenmeden haddini ve kendini bilmiyen bize azı dişini gösterenlere de iyi yolu işaret etmişizdir. Elbette ki eski silâh ve cebhe arkadaşlarımızla da gene dost kalmak ve bu dostluğu artırmak isteriz. Fakat tarihin hakikatlerini ve Türk savaşlarının şerefleri üzerinde verilecek hissemiz yoktur. Yani Borsen Çaytung arkadaşımızın bu itirafını siyasal amaçlara hız ve kuvvet vermek için değil, sadece bir hakikat, bir tarih hâdisesi olduğu için, yapılmış görmek isterdik.

Bugün bize kalkıp ta;

— Almanya'nın genel savaştaki muvaffakıyet ve mukavemetlerinde hissemiz vardır.

Dersek belki hâtâ işlememiş olmalıyız. Çünkü ancak Türk Mehmetcikleridir ki, büyük İngiliz, Fransız ve Rus orduları ile donanmalarını kendi üstüne çekmiş, onların bir kısmına Çanakkale'de tarihin maruf şamarını vurmuştur. Ve ancak cebhe arkadaşı Almanya, kendi şark ve garb cebhelerinde daha fazla mukavemet kudretine sahib olabilmiştir.

Geliçya'da bizim kanımızdan şimdi çiçekler açılıyor. Makedonya'da biz vardık. Romanyada bilfiil Türk askerleri vurulmuştur ve bütün bunlardır ki, genel savaşın üzerinde büyük tesirler uyandırmışlardır.

Çanakkale'de dünyaya meydan okuyan Türk çocukları kûtülammarede de yalnız başına kazanmışlardır. Aslanca yaptığımız dövüşlerden eski cebhe arkadaşımıza düşen şey

— Sonu 6 ıncı sayfada —

Ankara Birası Mide Bulandırmaz, Baş Ağrıtmaz, Asabı Bozmaz. Yalnız Sıhhat ve Neş'e Verir.

Ofisin üzüm Fiatini Tecimerler De Onayladılar.

— başı 1 inci yüzde —

şacaklarını söylediler..

Bazı memleketlere göre fiatlerin biraz daha kırılmasını istiyenler oldu. Fakat kabul edilmedi. Çünkü tatbik kabiliyeti yoktur, işi aksatabilir. Tesbit ettiğimiz fiatlerden aşağı satış yapanlar hakkında takibat yapacağız, kendilerini muhakkak adliyeye vereceğiz.

Bu suretle dış piyasada her hangi bir anarşiyi önlemiş olacağız. Bakanımız ihracatçılar birliğinin karar ve hareketlerine karşı çok hassas davranmaktadır. Yalnız müstahsillerimizin de bir noktaya dikkati lâzımdır. Herhangi bir tazyik, bir tesir ve bir endişeye kapılarak malını ucuz fiatle elden çıkarmamak için çalışmalı, ağır davranmalıdır. Onun acil ve mübren vaziyetlerini karşılayacak tedbirler alınmak üzeredir. Bakanımız, bize direktifler vermiştir. Bundan sonra müstahsilin fazla mal arzetmemesi için çalışılacaktır. Fakat bu çalışma ve tedbirlerin kat'î şekli, ancak bugünkü kararın kendilerine arzından sonra anlaşılacaktır.

Rekoltemizin yüksek olduğu senelerde müvazeneyi temin etmek için bir miktarının iç piyasada harcanması lâzımdır. Üzüm, fındık, incir gibi mahsullerimiz, maatteessüf iç Anadolu'da az sarfediliyor. Bunu da üzüm haftası yaparak başaracağız. Ziraat bankası şubelerinden, halkevlerinden ve parti merkez ocaklarından bulundukları mahallin istihlâk kabiliyetini sorduk. Neticeyi alınca incir ve üzüm kooperatifleri tarafından bir ve iki kiloluk paketler yaptırtıp buralara göndereceğiz. Bu suretle 4 5 milyon kilo sarfiyat yapılacağını umuyoruz. Bundan başka tekitler idaresinin mübayeatı vardır. İdare, buyıl geçen yıldan fazla ve şu yakın zamanlarda üzüm almağa başlıyacaktır.

Hükûmet kararını vermiştir ve bu kararın ofisle müştereken tatbiki, İzmir başmüdürlüğüne emredilmiştir. Ciheti askeriye de şimendifer güzergâhındaki garnizonlarında askerlere, askeri mekteblerinde, ayrıca diğer leyli mekteblerde talebeye fazla üzüm ve incir verilmesini sağlamışlardır. Mübayeat başlamak üzeredir. Yani üzümümüz ve incirimiz satılacaktır. Müstahsil, telâş göstermemelidiri

* * *

Türkofis reisinin sözleri bundan ibarettir ve aşağıda görüleceği veçhile, ofisin tesbit ettiği fiatler şöyledir:

7 numara 12, 8 numara 13, 9 numara 14, 10 numara 17, 11 numara 20 kuruş.

Fakat; dün ve evelki gün zarfında tecimerler fiati 30 para kadar kırmışlardır Birliğin, ofis fiatlerine mutavaat kararı akşama doğru verildiğinden bugün fiatlerin yükselmesi ve bu karara uydurulması beklenmektedir.

* * *

Ofisin Mektubu:

Türkofisin, üzüm vaziyetini, dış piyasayı ve resmî görüş ve düşünceyi izah eden mektubu şudur:

İzmir kuru meyva İhracatçılar birliğine

İzmir

8 7 935 teki toplantınızda daha evel tesbit etmiş olduğunuz alivre satış fiatlerine nazaran her numarada 2 2,5 kuruş kadar tenzilâta karar verdiğiniz İzmir şubemizden alınan raporlardan ve birliğinizin bu karar hakkındaki zabıtnamesinden anlaşılmıştır.

Alivre satış fiatlerini kırmak hususunda birliğinizin ileri sürdüğü sebebler şu suretle bulâsa olunabilir:

A — Buseneki Türkiye ve cihan rekoltesinin cihan ihtiyacında fazla olması.

B — Rakiblerin fiatlerini daha evel kırmış bulunmalarıdır.

Birliğinizin fiatleri kırmak hususunda ileri sürdüğü bu esbabı mucibe derhal iç ve dış kollarımızla, diğer resmî ve hususî vasıtalarla istihsal mahallerimizde, rakib memleketlerde ve dış piyasalarda tetkik ettirilmiş ve şu netice alınmıştır:

1 — Türkiye ve rakib memleketlerin son üç yılın çekirdeksiz üzüm kat'î rekoltelerile buseneki muhammen istihsalât mikdarları aşağıda gösterilmiştir:

Ton olarak

Memleketler	1932	1933	1934	1935 (Muhammen)
Türkiye	65.000	62.000	50.000	70.000
Kaliforniya	262.000	182.000	176.000	190.000
Yunanistan	27.000	29.000	17.000	25.000
Avustralya	45.000	68.000	42.000	48.000
İran	26.000	30.000	25.000	25.000
İspanya	20.000	10.500	9.000	10.000
Cenubî Afrika İt.	4.500	8.500	8.000	7.000
	449.500	390.000	327.000	375.000

Yukarıdaki rakamlarım tetkikinden anlaşılacağı üzere cihanın buseneki çekirdeksiz kuru üzüm rekoltesi 1932 yılındaki istihsalâta nisbetle daha aşağıdır. Bu suretle fiatleri kırmağa icbar edecek bir sebep yoktur.

Türkiye üzüm ihracatının hemen hemen yarısını konsome eden Almanya'da bu yıl temin ettiğimiz mevki diğer yıllara nazaran daha müsaittir ve satışımızın lehinde inkişaf eylemiştir.

Birliğimizin reis ve azaları ile Cumuriyet Halk partisinde ve Türkofiste yaptığımız muhtelif toplantılarda etraflıca izah ettiğimiz veçhile Almanya'daki malî vaziyet dolayısile Almanya hükûmetinin bu yıl Kaliforniya, Avusturalya ve hatta Yunan üzümlerinin ithalâtını tahdit eder mahiyette karar vermiş olduğu istihbar edilmiştir. Buna mukabil Türkiye Cumuriyeti hükûmetile Almanya arasında yapılan son ticarî anlaşma hükümleri mucibince Almanya hükûmeti, Almanya'ya vukubulacak her türlü ihracatımıza karşı tahdidatta bulunmamayı ve istenilen dövizin verilmesini esas olarak kabul eylemiştir. Bu karar, son defa Almanya'ya gösterilen bazı müsaadelerle tahkim ve teyit ettirilmiştir.

Yukarıdaki izahatımızdan anlaşılacağı veçhile Almanya pazarları bu sene üzümlerimiz için her yıldan daha müsaid bir vaziyettedir. Bu müsaid vaziyetlere rağmen birliğimizin içinde ve dışında bulunan ihracatçılarımızdan bazılarının fiat kırmak hususunda birbirlerile rekabet ettikleri Türkofis'e gelen birçok haberlerden anlaşılmaktadır. Alıcı Alman firmalarına birbirini müteakip düşük fiatlerle yapılan ofertolar dış ticaretimizde istikrar olmadığı fikrini hâsıl etmiş ve birliğinizle ihracatçılarımıza karşı olan inan ve güveni tamamen sarsmıştır. Almanya'ya hiçbir maksad ve ekonomik sebebe müstenid olmaksızın sırf, şahsî kazanç temini saikasile yapılan teklifler, dahilî piyasamız üzerinde de pek fena tesirler yapmıştır. Müstahsilin zararına husule gelen bu vaziyete karşı tedbir ittihazı Türk ofisten haklı olarak istenilmeğe başlanmış ve umumî efkârı temsil eden matbuatın neşriyatı da bunu tamamen teyid eylemiştir.

Yukardaki rakkamlardan anlaşılacağı üzere memleketimizin bu seneki üzüm rekoltesinde 1932 ye nisbetle beşbin ton kadar bir yükseklik görülmesine karşı bu senenin alivre satış fiatlerinde 1932 ye nazaran yüzde elli kadar bir tenezzül vardır ki bu fiat düşüklüğü normal bir şekilde karşılanamaz.

Rekoltenin fazla miktarını dahilde ve hattâ hariçte plase edebilmek için muktezi tedbirlerin alınması Türkofisçe derpiş edilmiş ve bu hareket yüksek Vekâlet makamınca da tensip olunmuştur.

2 — Birliğin fiatlerin indirilmesi hakkında gösterdiği ikinci sebeb te varid değildir. Çünkü rakiplerimiz, İzmir kuru meyva ihracatçılar birliğinin fiatleri düşürmek hususunda verdiği karardan sonra fiatlerini bilmecburiye kırmağa başlamışlardır. Rakib memleketlerden ve dış piyasalardan almakta olduğumuz esaslı malûmat ve vesaik bunu teyid eylemektedir. Türkofis'e bugün bile gelen haberler, birliğinize dahil olan ve birliğinizin dışında kalan firmalardan bazılarının 7 numara üzümleri 10-10,5 kuruşa teklif ettikleri ve alıcı bulamadıkları mahiyetindedir. Şahsî menfaat maksadile yapılmakta olan bu teklifler dış piyasalarda tüccarlarımıza karşı olan emniyet ve itimatsızlığın bir tezahürüdür. Türkofis bu vaziyeti normal bir şekilde çevirebilmek için iç ve dış pazarlarda icap eden tedbirlere tevessül edecektir.

Ekonomi Bakanımız burada iken memleketin ticaret ve tediye müvazeneleri üzerinde pek mühim rolü olan ihracatımızı sektedar edecek mahiyette yapılan hareketlere artık bir nihayet vermek zarureti hâsıl olduğunu İzmir tüccarlarına bizzat kat'î bir lisanla anlatmıştır.

Türkofisteki son toplantıda yapılan etraflı konuşmalarda cihan sultanize ve Korent üzümleri ve dış piyasaların genel durumu neticesi olarak fiatlerin tekrar cüz'i bile olsa yükseltilmesi, dış piyasalarda tekrar istikrarsızlık ve itimatsızlık tevlidine sebebiyet vereceği düşünülerek birlik tarafından 3 7 935 te verilen ve bugün için bir emri vâki haline gelen aşağıdaki fiatlerin bundan böyle kat'î bir surette tutulması ve tüccarın bunlardan daha aşağı teklifler yapmaması ofisimizce muvafık görülmüştür.

Birliğin 3 7 935 te tesbit ettiği fiatler şudur:

7 No. 12, 8 No. 13, 9 No. 14,5, 10 No. 17, 11 No. 20 kuruş..

Türkofis müstahsilimizin bugünkü durumunu ehemmiyetle gözönünde bulundurarak dahilî piyasayı tanzim hususunda lâzım gelen tedbirleri alacak ve dahildeki ticaret odalarına tebligatta bulunacaktır.

Birliğinizin 3 7 935 de tesbit ettiği fiatten daha aşağı teklif yapan firmalar hakkında da şiddetli tedbirler alınacaktır. Bilerek ve bilmiyerek memleketin yüksek menfaatini zarar edecek olanlara karşı şiddetli tedabire tevessül edilmeden evvel kendilerinin mutlaka birliğinize girmeleri ve verilen kararlar hilâfına hareket etmemeleri esbabının temini lâzımdır. Bunun için Türkofis şimdiden birliğinize dahil olmıyan firmalara bu kararını ibläğ edecektir.

Muhtelif devletlerle yapacağımız anlaşmaların mühim bir kısmı umumî ve hususî kliring esaslarına istinat ettirilmiş olduğundan Merkez bankasında 36 milyon liraya yakın blokaj teraküm etmiş bulunmaktadır. Bu blokajın eritilmesi için muhtelif memleketlerden ürünlerimin satın alınması tabiidir. Bu müstesna vaziyeti nazarı itibare alarak fiatlerin kırılması hususunda ısrar edilmesi icabetmektedir. Esasen yakında alınacak tedbirlerle dahilî piyasada husule gelecek vaziyet neticesi olarak borsadaki fiatlerin yükseleceği kuvvetle ümit edilmektedir.

Bunları nazara alarak dış pazarlara yapılacak tekliflerde müstahsilin ve binnetice memleketin yüksek menfaatinin daima gözönünde bulundurulmasını ehemmiyetle tavsiye ederiz.

Süveyş Kanalını İngilizler Kapatabilir Mi?

Nevyork Herald Gazetesinin Çok önemli Bir Başmakalesi.

İstanbul 27 (Özel) — İtalya Habeş ihtilâfının bir İngiliz-İtalyan ihtilâfı şeklini aldığı şu sırada Süveyş kanalı vaziyeti bir mes'ele olmuştur.

Bu mes'ele etrafında Nevyork Herald gazetesi başmakalesinde:

"Umumî harbın devamı müddetince Süveyş kanalı açık kalmıştır. Prensip itibarile Alman vapurları da Süveyş kanalından geçebilirlerdi.,,

Süveyş kanalı askerî şekilde, 1915 senesinde Cemal Paşanın idaresi altındaki Türk ordusunun kala doğru ilerlemesi üzerine itilâf devletleri tarafından işgal edilmiş ve müdafaası da İngiliz-Mısır kuvvetlerine bırakılmıştır.

Habeş İtalyan ihtilâfı dolayısile kanalı kapatmak hakkına malik olmıyan İngiltere, bilâkis Habeşistan'a karşı bir abloka tesis edilmesi için kanalın açık bulunması teminile mükellef tir.

«Süveyş kanalını kapatabilmek için ancak bir şart ve imkân vardır: Uluslar sosyetesinin, mütecavizin aleyhine tedbir almasını temin eden uzlaşmanın onaltıncı maddesi mucibince ve ittifakla bu hususta karar vermesi lâzımdır. Uluslar sosyetesinin ihtilâfı daha ziyadeleştirecek böyle bir kararı vereceği de çok şüphelidir.»

Konya'da Çıkan Bir Yangın.

Konya, 26 (A.A) — Evvelki gün saat 20 45 de ilgin ilçe merkezinbeki Orta handan çıkan yangında hanla sekiz dükkân iki kahve ile inhisarlar binası tamamen yanmıştır. Yangın Konya'dan gönderilen vesaitle genişlemeden söndürülmüştür.

İki bin liralık buğday yanmıştır. Zararın tutarı kırkbin lira tahmin ediliyor.

Konya, 26 (A.A) — Konya içinde genel nüfus sayımına esas olan numarataj işi bitmiştir.

Kasırgadan ölenler

Cenova, 26 (A.A) — Burada çıkan şiddetli kasırgadan ölenlerin yediyi ve yaralıların da yetmişi bulduğu anlaşılmaktadır.

Yelken, Şarpi Birincilikleri..

Istanbul Deniz Sporcuları Bugün Gelecek.

Türkiye yelken ve şarpi birinciliklerine cuma günü şehrimizde başlanacak, cumartesi ve pazar günleri yarışmalara devam edilerek pazar akşamı sonucu alınacaktır.

Bu sabah İzmir vapurile İstanbul yelken ve şarpi birincileri şehrimize gelecektir. Gelecek şarpi ve yelkenciler on bir kişidir. Vapurda denizcilik kurulu üyeleri ve sporcular tarafından karşılanacaklardır.

Su Sosyetesi Hükûmet Hissesini Verecek

Su şirketinin şimdiye kadar gizlediği hükûmet hissesinin 934 yılına âid kısmı bayındırlık komiserliğince ayrılmış ve miktarı bayındırlık bakanlığına bildirilmiştir. Onaınca tahsil edilecektir.

20 para için yaralandı

Dün Kahramanlarda yirmi para için bir yaralama vak'ası olmuştur.

Mehmed oğlu Osman bakkal Kureyşten aldığı yumurta parasından kalan 20 parayı istemiş ve bu yüzden aralarında kavga çıkmıştır.

Kavgaya Kureyşin arkadaşı Aslan da karışmış ve neticede Kureyş bıçakla, Aslan da taşla Osman'ı yaralamışlardır.

Kureyş yakalanmışsa da Aslan kaçmıştır.

Borsada

Üzüm satışları

Ç.	Alıcı	K.	S.	K. S.
1698	Jiro ve şüre	6	50	10
965	M. j. Taran.	7		11
765	H. z. Ah.	5	75	11
649	Vitel	6		12
394	S. Süleyma.	5	75	15
371	K. A. Kâz.	6	50	11
316	Ş. Riza halef.	5		9
266	S. Celâlddin	5		8
244	S. Gamel	5		8
206	Beşikçi z.	6	25	9
148	H. ve Cev.	6	50	9
129	H. Alyoti	6	25	11
101	Mani. b. koo.	5	75	10
77	J. Tara. mah.	6		10
69	Y. İ. Talât	7		10
68	D. Arditi	6		10
41	Len Reciyö	6	75	8
42	Ş. Remzi	6	50	13
27	Koope. itti.	10		10
25	F. z. Abdul.	6		6
17	Şınlak z. bi.	6	75	7
16	B. Alızraki	9	75	9
11	T. Debbas	7		8
6	S. Emin	9	50	9
4	Keten İzzet	9	50	9
6655				

İncir satışları

Ç.	Alıcı	K.	S.	K. S.
594	F. Pakers	7		8
243	A. Muhtar	7		12
124	Ş. Kirispin	5	25	8
89	H. Şeşbeş	8	25	8
58	Ş. Riza halef.	6	75	7
48	B: Franko	5	75	12
29	O. Egli	5	50	13
28	M. j. Tara.	12		14
26	B. Alazraki	9		9
15	K. A. Kâz.	5		5
12	D. Arditi	6	75	6
1266				

Zahire satışları

Ç.	Cinsi	K.	S.	K.
200	Ton buğday	4		4
900	Arpa	3	6875	3
200	Nohut	6	50	6
43	Kumdarı	7	25	8
645	Ken. pala.	2	20	4
47	B. pamuk	47	50	47

Tire Pamukçuluğu Gelişecek

Bir istasyon ve Bir çırık Tesisatı Kurulacak

Tire, (Özel aytarımızdan) — Ege'nin Küçük Menderes havzası içinde pamukçuluğun inkişafına ve Ziraat sahasının günden güne genişlemesine en müsaid olan ilçenin Tire olduğu tahakkuk etmiştir. İlçemizde iki senedir Nazilli pamuk islah istasyonu mütehassıs ve direktörü tarafından denemesine devam edilen dört çeşit Amerikan pamuğundan iyi neticeler alınmıştır.

Bu hafta içinde buseneki deneme pamuk tarlasını gözden geçirmek ve incelemelerde bulunmak üzere gelen mütehassıs Celâl Şevket İriboz deneme tarlasının inceleme sonucunda ilbaylık çevre ilçeleri içinde bulunan diğer deneme tarlalarından daha iyi bakılmış ve çalışılmış olduğunu söylemiştir.

Direktöre göre, ilçemizin gelecek sene pamuk ziraatı sahasını daha genişletecektir. Bilhassa küçük Menderes havzasında beşyüz dönümlük sahada pamuk tohumu tekâmül şubesi kurulacaktır. Bunun yanında bir de ufak mikyasta pamuk çırık fabrikasının da kurulması düşünülmektedir. Bu fabrikada öretilen pamuklardan elyafı çekilecek ve elde edilen tohumlar pamukçulara dağıtılacaktır.

Buseneı Nazilli üretme istasyonunda elde edilen tohumlardan ilçemiz pamukçularına dağıtılacaktır.

Meşrutiyetten Evvel ve Sonra..

Başımızdan Geçenler..

69 — 28 Ağustos 935 — Yazan: M. Doğan Batu

Arnavudluk'un en sakin şehri Prestina'dır. Burada silâhla dolaşan yoktur.

Hasım düşen iki taraf birbirlerine tesadüf ettikleri vakit muhacim mevkiinde bulunan kuşağının içinde taşıdığı bohça gibi bir mendilin bir ucunu derhal hasmına uzatır ve hasım da uyanan mendilin ucunu yakalar ve bir taraftan da elektrik sür'atile tabancalar çekilir ve göğüs göğüse bir vaziyette ateş edilir. (Pek yakından yapılan düello gibidir)

Arnavutlar umumiyetle haşinüttabi, vakur ve izzetinefsine maliktirler. Misafir kabul etmek ve ağırlamak hususuna fazlasile itina ederler. Fuhşun cezası ölüm olduğundan, fuhuş hemen yok gibidir. Hısım akraba ve hatta aynı kabile arasında kaç göç olmadığı gibi, on onbeş sene gibi uzun seneler komşuluk edilmiş yabancı aile ile de kaç göç kaldırılır. Kaç göç olmıyanlar kardeş sayıldıklarından birbirlerinden kız alıp vermezler. Bunlar arasında ufak bir yanbakış derhal ölümü intaç eder.

Mertliğe sığmıyan bir cür'ette bulunduğu için maktulün kanı akıtılmaz. Arnavutlukta Kasabalarda, şehirlerde yerli ailelerin sokaklarda dolaşmaları nadirattandır. Her evin bir bahçesi vardır. Kadınlar birbirlerine bitişik evler arasında kapıcık denilen bahçe kapılarından geçerek istedikleri yerlere gidib gelirler. Kadınların da eşkâlî yazılacaktır gibi ufak bir propaganda, nüfus yazma mes'elelerinde oldukça kanlı kıyamlara sebeb olmuştu.

Arnavut'lar birçok kabilelere ayrılmıştır. Her kabilenin nüfusuna göre bir veya birkaç rüesası vardır. Bu reislerin de maiyyetlerinde birçok bayraktar gümeleri bulunur. Bayraktarlar şecaat ve bahadırlıklarile maruf kimselerdir. Her bayraktar gümesinde nüfusa göre her vakit harekete hazır, ölüme hazır, çarpışmıya hazır silâhlı insanlar bulunur. Ufak bir emir yayından fırlamış ok gibi bu silâhlı insanları derhal harekete getirir.

Arnavudluğun en korkunç simaları, işte bu rüesa ile bayraktarlardır, bunların ruhlarında isyan ve ihtilâl bir dakika eksik değildir. Bunlar doğrudan doğruya silâhlı kuvvetlerin kumandanlarıdır, küme küme insanları ölüme sürükleyen de bunlardır.

Eşraf, hanedan, mütehayyizan, muteberan bunlar devede kulak gibidirler, avam üzerine doğrudan doğruya tesir ve nüfuz edemezler. Bunlar rüesaya dehalet etmek suretile sözlerini yürütebilirlerse de birçok defalar ellerini uğuşturarak âciz mevkide kaldıkları da vâkidir.

Şimali Arnavudluğun Prıştineden maada bil'umum kasaba ve şehirli kâmilen rüesanın nüfuzu altındadır. Bir isyan için köyün birinde toplanan bu rüesa "Culûs„ denilen ısyanlarını yapmak için besalaşırlar. Besa demek iş bitmiş demektir. Hiçbir kuvvet veya teşvik bunları kararlarından çeviremezler. Hangi kasaba işgal edilecek ise derhal avenelerile oraya giderler görüşüb kararlaştırdıkları şeyi yapmağa başlarlar.

Piriştine'nin Arnavudlukta kendine has bir mevkii vardır. Yakova ve İpek'in âsi muhitinden uzaklaşan birçok Yakova ve İpek eşraf ve tüccarını dahi bu sancağın ve kasabanın harimi sukûnetine iltica etmişlerdir. Ne pazar günleri ve ne de âdi günlerde Piriştine sokaklarında tüfenkle müsellâh bir adama tesadüf olunmaz. Arnavut'luğun en meşhur ve hatırı sayılır eşraf ve birçok rüesasının ikamet ettiği Piriştine kasabası kendisini Selânik'e bağlıyan demiryolu dolayisile Üsküp, Selânik ve İstanbul ile münasebet peyda etmiş olması az çok hayatı içtimaiyesinde bir inkılâb vücude getirmiş ve böylelikle hayat muaşeretinde bazı incelikleri kabule sebeb olmuştur. Orada hiçbir eşraf ve rüesada Arnavutluğun diğer kasabalarında görüldüğü gibi silâhla dolaşmazlar ve bu yüzden kimseyi de dolaştırmazlar.

Arnavutluk namına en çok asker veren bu sancak ahalisi olduğu için köylerde gün görmüş hükûmetin azamet ve kudretini tanımış binlerce tecrübeli insanların bulunması ve kasabanın da az çok kendi muhitine nazaran terakkiye taraftar dimağlara malik olması hükûmet aleyhine isyan fikrini sildikten başka sadakat ve merbutiyeti de fazlasile takviye etmiştir.

— Sonu Var —

Bezleri Kim Çalmış?

Tecimer Osman Cilev, Denizliden şimendüferle gönderilmiş olan yedi balza yerli malı bizden bir balyasının yolda çalındığını iddia etmiş olduğundan zabıtaca tahkikata başlanmıştır.

§ Bayraklı'da Menemen caddesinde Mustafa oğlu Sıtkı'nın ahırında bağlı bulunan bir koyun çalınmıştır. Zabıta hırsızı aramaktadır.

ANADOLU

Günlük Siyasal Gazete

Sahip ve Başyazarı Haydar Rüşdü ÖKTEM
Umumî neşriyat ve yazı işleri müdürü: Hamdi Nüzhet
İdarehanesi: İzmir İkinci Beyler sokağı C. Halk Partisi binası içinde
Telgraf: İzmir .. ANADOLU
Telefon: 2776 .. Posta kutusu 405

ABONE ŞERAİTİ:
Yıllığı 1200, Altı aylığı 700, Üç aylığı 500 kuruştur.
Yabancı memleketler için senelik abone ücreti 27 liradır.
Heryerde 5 Kuruştur.
Günü geçmiş nüshalar 25 kuruştur.

ANADOLU MATBAASINDA BASILMIŞTIR

AĞUSTOS		
1935 Hızır 111	28	1935 Gün 31

ÇARŞAMBA

Arabî 1354		Rumî 1351
23 Cem. evvel		11 Ağustos

Evkat	Ezanî	Vasatî
Güneş	10,21	5,18
Öğle	5,17	12,16
İkindi	9,06	16,03
Akşam	12,	18,59
Yatsı	1,39	20,38
İmsak	8,31	3,28

Asker Yüklü 17 Gemi Süveyş Kanalından Geçti.

— Başı 1 inci yüzde —

Hakemler çalışıyorlar:

Paris, 26 (A.A) — İtalyan ve Habeş hakemleri bugün ayrı ayrı çalışıyorlar. Komisyon yarın çalışmasına tekrar başlıyacaktır.

Mareşal Balbo Paris'te:

Paris, 26 (A.A) — Mareşal Balbo uçakla buraya gelmiştir. Seyahati tamamen husuî mahiyettedir.

Aden 27 (A.A) — Royter ajansından:

Musavvadan bildiriliyor; İtalyan İngiliz tebaasından 15 Binbaşıyı tevkif etmişlerdir. Sebebi, bunların adendeki ortaklarına telgraf çekerek artık Musava'ya mal göndermemelerini tavsiye etmiş olmalarıdır.

Londra 27 (A.A) — Kabineden Royter Ajansına bildirildiğine göre son iki üç gün içinde asker ve işçi yüklü 17 İtalyan gemisi Süveyş kanalından geçmiştir.

M. Mussolini'nin iki oğlu ile damadını taşıyan Saturnia gemisi kanaldan geçerken Port Said İtalyon kolonisi coşkun gösterilerde bulunmağa hazırlandığından polis önemli inzibat tedbirleri almak zorunda kalmıştır.

Bolzano, 27 (A.A) — Doğu Afrika'sı baş komutanlığına atanan Dük Dö Bergame parlâmento başkanı Siyano ve komutan Rizzo ve Pagora'dan birer mektup almıştır. Genel harpte denizlerde büyük işler gördüklerinden dolayı altın süel madalya kazanmış olan her üçü de İtalya'ya karş, denizden tehlike gerekleştiği takdirde hizmete alınmalarını istemektedir.

Roma, 27 (A.A) — Kabine 28 Ağustosta Bozano'da toplanacaktır. Önemli ekonomik kararlar alınması bekleniyor.

Roma, 27 (A.A) — Jurnale D'İtalia gazetesi Japon gazetelerinin İtalya-Habeş anlaşmazlığındaki durumunda büyük bir değişiklik olduğunu ve bunun bu tarihî hâdisede İtalya ile Japonya arasında bir anlaşmazlığa imkân bulunmadığını yazmakta ve böyle bir hâdisede iki ulusun ancak birleşebilecek lerini kaydetmektedir.

Mekteplerde

Gazi orta öğretmen okulu ve eğetim enstitüsü talebe alım ve yazım şartları dün Kültür direktörlüğüne gelmiştir. Enstitünün edebiyat, tarih, coğrafya ve tabiî ilimler kollarına bu yıl fazla talebe kabul olunacaktır.

Aydın'da Bu Hafta Pehlivan Yarışları Var!

Aydın'da Konuk Sporcular Şerefine Bir Gardenparti Verildi.

Yukarıda Aydın sporcuları, İlbay ve Parti başkanı ile birlikte, aşağıda Altınordu takımımız âbideye çelenk koyduktan sonra.

Aydın, (Özel) — Utku ve uçak dediğünü içinde eylûlün 2 ve 3 üncü günleri Aydın spor alanında Türk hava kurumu asığına bir pehlivan güreşi yapılacaktır. Bu güreşe İzmir, Muğla ve diğer komşu illerden birçok pehlivanlar gelecektir.

Aydın, (Özel) — Grub birincilikleri için gelen sporcular şerefine dün akşam Halkevimiz tarafından Halkevi taraçasında bir gardenparti verilmiştir. İlbayımızın da bulundukları bu gardenparti geç vakite kadar sevgi dolu bir hava içinde geçti.

Doğuda

— Başı 1 inci yüzde —

eğer doğrudan doğruya değil lerse, bir göbek aşırı köylülerdir. Ankara'da çocuk bakar gibi bahçe yetiştiren insanların çoğunun belki yakın hısımları, henüz, köyünde orman yıkıyor ve ağaç söküyor. Türk köylerinde bir asra bağlı gibi görünen büyük kalkınma, hakikatte kısa yıllara bağlıdır.

Büyük mes'eleyi Kamâlistler cesareti ve ölçüsü ile ele alalım. Yönetim makanizmasında yeni bir ödev unsuru yaratalım. Halkçılığı, folklor hava ve koşmaları içinde tadıp, gübreden ve kerpiçten kaçan Türk gencini köyde çalıştıralım.

Genç cumuriyetin en yaşlı ananesi karar verince başarmaktır. Anadolu Ajansının, ancak genel hatlarını bildirmiş olduğu doğu Anadolu siyasasının pek yakında canlı ve parlak sonuçlarını göreceğimize güvenimiz tamdır.

F. R. ATAY

Köyceğiz'de

Yol ve Köprü İşleri

Köyceğizden yazılıyor:

Kazamızda ilçebay, şarbay, parti başkanı ve jandarma komutanının çalışmalarile Köyceğizle Fetiye arasındaki şosenin dalaman çayı köprüsüne kadar devam eden 40 kilometrelik saha üzerindeki köprüler arasında otomobillerle gidip gelme tam bir emniyet altına alınmıştır. Köy yollarını teşkil eden mıntakalarda köylülerin üzerlerine aldıkları köprülerden başka muhasebei hususiyenin de yardımı ile 33 tane ahşap köprü tamamen yenilenmiştir.

İlçebayımız Halil'in çalışmaları halkta şükran uyandırmaktadır.

Sıhhat Eczanesi
Hamdi Nüzhet
Başdurak büyük Salepçi hanı karşısında..

— 40 — 28 Ağustos 935

— Arman, Lord G. çok büyük bir silâhşördür. Birçok düello yapmış ve hasmını yere sermiştir.

— Biliyorum madam.

— Ayni zamanda lord düello davetlerini hiçbir zaman reddetmez.

— Ümid ederim ki benimkini de redetmiyecektir.

— Fakat zannedersem lord sizinle düello etmiyecektir.

— Nasıl olur?

— Tekrar söyliyorum lord yarın sizinle düello etmiyecektir.

— Neden rica ederim?

— Çünkü bunu ben mene diyorum.

— Pekâlâ, madam ki Fulmen bunu arzu ediyor, ben de yarın düello etmiyeceğim.

— Madam Fulmen şu halde lord beni tahkir ediyor.

— Hiçbir vakit.. Lord ne yaptıysa benim emrimle yapmıştır.

— Pekâlâ; fakat bunun sebebi nedir?

— Arman, sözlerimi dinle rica ederim. Sen şimdi git!.. Eğer bir hafta zarfında bizzat gelib lorda pardon demezsen seninle düello yapmak üzere lorda müsaade vereceğimi vadediyorum.

— Bu sözlerinizle ne demek istiyorsunuz?

— Git!. Çünkü yeminliyim. Haydı durma..

Fulmen zili çekti, gelen hizmetçiye dedi ki:

— Müsyüyü aşağıya alınız, kapıda bir araba bekliyor. Evvelâ müsyüyü istediği yere götürdükten sonra gelib beni de götürecektir.

Ve bir el işaretile Arman'a kapıyı gösterdi.

Arman salonun eşiğinde iken arkasına dönerek lorda baktı:

— Tekrar buluşacağım lordum.

Diyerek çıktı.

Fulmen Arman'ın çıkıb gittiğini görünce lordun kucağına atılarak ağlamağa başlamıştı:

Lord:

— Fakat ne oluyor?

Diye sordu.

— Ah lordum, siyah eldivenli kadın bizden daha kuvvetlidir. Her zaman bizi mağlûb ettiği gibi bu defa da mağlûb etmiştir. Muvaffak olduğumuz birşey varsa o da Arman'ın hayatını kurtarmış olmaktan başka birşey değildir.

Beşinci Kısım

Ölüm ve Aşk

Fulmen ağlamakta iken Arman yirmidört saatten beri mahpus bulunduğu evden sevinçle çıkmıştı. Kapıda bekliyen arabaya atladıktan sonra son sür'atle siyah eldivenli kadının evine götürülmesini arabacıya emretti.

Siyah eldivenli kadın da aynı meyusiyetle Arman'ı bekliyordu. Arman içeriye girer girmez:

— Dostum dedi nereden geldiğinizi ve sizi niçin hapsettiklerini biliyorum.

— Müteessir olma sevgilim. Dostum Stefan ile lord G. bu vaziyetin hesabını vermek mecburiyetindedirler.

— Hayır Arman; bu adamlar seninle düello yapmıyacaklardır.

— Neden?

— Çünkü ben böyle istiyorum:

Ben size demedimmi ki ben maceraperest ve hodgâm bir kadınım! Binaenaleyh herşey arzum gibi olmuştur.

— Fakat bu nasıl olur.

— Dostum sizi bir mektupla davet ettim, bu da size ihtiyacım olduğundan neş'et etmiştir.

— Söyle güzelim! İhtiyacını anlayalım!

— Sizden birşey istiyeceğim; hem de bu istiyeceğim şey size pek tuhaf ve garip görünecektir.

— İyi biliyorsunuz ki hayatım sizindir: Binaenaleyh ne arzunuz varsa söyleyiniz:

— Geldiğiniz araba ile Treniz yolundaki gizli bir klübe gideceksin.. Sana kapıyı açacak olan kapıcıya şu kartı vereceksin.

— Sonu Var —

Casus Romanı: 28 Ağustos 935 -- 30 --

Beyaz Kulenin Sarışın Aktrisi: SUZAN

General Delikten Yavaş Yavaş Çekilmiş ve Tabancasına Sarılmıştı.

Bu iki kadın arasında kısa bir muhavere oldu. Yüzü örtülü kadın Süzan'a:

— Herşey hazırdır Dedi ceneralı yukarıya çıkaracaksınız; şurada duran ve Selânik'in Beyaz kulesini gösteren büyük tabloyu çekerek ceneralı onun arkasına saklıyacaksın; oradan işittiğini işitecektir.

Süzan (Mutabıkız) cevabını verdikten sonra ceneralı yukarıya çıkarmak üzere aşağıya indi ceneral Sırp veliahdına suikast tertip eden Sırp zabitanının sözlerini takip edeceğini artık muhakkak sanıyordu. Hiç bir şüpheye bile düşmemişti. Ceneral yukarıya çıkarak tablonun arkasında gizlendi. Tablonun ortasında bulunan bir delikten de dört beş kişi oturan diğer odayı mükemmel seyrediyordu.

Süzan Söyliyor:

Generalın yanında bulunuyordum. Karanlıkta dört sahte Bulgar zabiti tarafından suikast hakkında söyledikleri sözlerin generale ne dereceye kadar tesir yaptığını anlamak için ara-sıra elektirik fenerimi yakarak generalın yüzüne bakıyordum. Bir müddet sonra delikten bakmağa bana da müsaade etmesi için generalden rica ettim. General bu talebimi derhal kabul etmişti.

Delikten baktığım zaman, bunun tarafımızdan kurulmuş bir blöf olduğunu bildiğim halde dört zabitin ciddî münakaşalarını görünce ben de şaşırdım. Rollerinde o kadar muvaffak olmuşlardı ki tasmim edilmiş bir yalan olduğuna hükmetmek imkânsızdı. (Manzara şu idi.)

Dört zabit bir masa etrafında oturmuşlardı. Aralarındaki münakaşa o kadar ciddî oluyordu ki hayret etmemek elden gelmezdi. Zabitlerden birisi diyordu ki:

— Sırbistan, Karael teşkilâtı tarafından ihanet görmekte ve uçuruma sevkedilmektedir. Sırbistan'ı kurtarmak ve vaziyeti idare etmek ve bu hainleri ortadan kaldırmak Apis'ten başkasının harcı değildir.

Bunları kulaklarımla duyduktan sonra delikten çekilerek yerimi generale terkettim. Generalin bu sırada mırıldandığını duydum: (Korkunç, pek korkunç!)

Generalin tablo arkasında bulunduğu müddet yarım saatı geçmişti. Bir aralık ceneralın pürhiddet delikten ayrılarak tabancasına sarıldığını gördüm. Generali güçlükle fikrinden vaz geçirdim. Derhal ayrılarak gitti. Ertesi akşam binbaşı Apis erkenden evine çekilmişti.

Binbaşı Apis gerek siyasî gerekse Sırb askerî alanındaki rolü pek büyük ve önemli idi. On üç seue mukaddem Sırb kralı Aleksandr Ovronoviç ve kraliçe Draga'nın suikastında Apis mühim bir rol almıştı. Bu binbaşı yüksek mevki ve itibarile de şanı vardı.

Sırbistan'da ordada önemli rol oynıyan kral teşkilâtının kumandanlığını ifa ettiği gibi Avusturya veliahtının ve karısının suikastında da methaldar idi. Sırb ordusunun bozulmasından sonra Sırb askeri üzerinde de fazla nüfuz etmişti. Kral teşkilâtının tensiki için de Sırb velirhtının birinci yaveri olan binbaşı Zifkoviç'ten istifade etmek istenilmiş ve bu zat teşkilâtın kumanda muavinliğini almıştı.

Bilâhare bu Karael teşkilâtına mensup iki binbaşı arasında müthiş bir düşmanlık girmişti: Binbaşı Zikfoviç; Apise hiç ehemmiyet vermezdi: Yalnız

— Apis ölsün, yerine ben geçeyim!

Diyordu.

Birgün sabahleyin dişlerine varıncaya kadar müsellâh Sırb zabitanını hamil üç otomobil binbaşı Apis'in evinin kapusunda durmuştu.

Zabitler derhal otomobillerden inerek birisi Karael teşkilâtı kumandanı binbaşı Apis'in kapusunu çalmıştı: Beş dakikalık bir sükûndan sonra bir zabit vekili kapuyu açmıştı!

Zabitanın başı olan birisi zabit vekiline dedi ki:

— Ben general Periç, başkumandan tarafından Apis'e ve bizzat bir emirname tevdi etmek üzere memurum. Lütfen beni binbaşının yanına götürünüz.

Zabit vekili generala ne cevab vereceğini bilmiyordu, generalı dışarıda biraz beklemesini mi söylesin, yoksa içeriye mi alsın?

General ise zabit vekilini fazla düşündürmeğe vakit bı-

— Sonu Var —

Çanakkale, Kûtûlammare Bizimdir..

— Başı 3 ncü yuzde —

sadece alkıştır, sadece tarihe karşı boyun eğmektir.

Dünyanın en kuvvetli teknği, zırhı, topu, tüfeği ve orduları, ağır şartlar altında ve ulusal gücümüzün karşısında Çunakkale kapılarında paçavra haline gelmişlerdir. Bizim sınırlarımızda belki birkaç Alman ölmüştür. Fakat onlar bizim için değil, Almanya için ölmüşlerdir. Köşümüzde kalan taşsız mezarlarına saygımız vardır. Elverir ki, onların sağ kalan arkadaşları tarihimize, şerefimize ve bizim olan şeylere dokunmasınlar!.

Orhan Rahmi Gökçe

Muhtelif mevkilerde ihaleleri yapılacak asker ilânları

Ankara M. M. V. sat. al. ko. rs. den:

1 — Bir metresine biçilen eder 500 kuruş olan 7000 metre hâki gabardin kumaş kapalı zarf la eksiltmeye konmuştur.
2 — İhalesi 7 ·Eylûl· 935 cumartesi günü saat 11 dedir.
3 — İlk inanç osası 2625 liradır.
4 — Şartnamesini 175 kuruşa almak ve örneğini görmek istiyenler her gün komisyona uğrıyabilirler.
5 — Eksiltmeye girecekler ilk inanç parası mektup veya mkbuzlarile 2490 sayılı kanunun 2 ve üçüncü maddelerinde yazılı belgelerle birlikte teklif mektuplarını ihale saatinden bir saat evvel Ankara M. M. V. satınalma komisyonuna vermeleri. 2585 16 22 28 3

Denizli sat. al. ko. dan:

1 — Denizli garinzonundaki kıtaatın ihtiyacı olan 331000 kilo un kapalı zarf usulile eksiltmiye konuldu.
2 — İhalesi 10,9,935 günlemeci olan salı günü saat 11 de satın alma komisyonunda yapılacaktır.
3 — Muvakkat teminatı 2979 liradır.
4 — Teminatı ihaleden önce maliye veznesine vermiş olması ve teklif mektublarının kanunda yazılı formüle uygun bulunması lâzımdır.
5 — Şartnamesi hergün komisyonda görülebilir.
6 — Tahmin bedeli 39720 liradır.
7 — Kapalı zarflar ihale günü saat 10 da komisyona vermiş bulunacaklardır. 28 31 4 8

Bayramiç Sat. al. ko. dan:

1 — Tümenin Bayramiç garinzonu civarında bulunan kıt'anın ihtiyacı için 120000 kilo saman münakasei alenîye konuldu.
2 — Beher kilosunun muhammen bedeli 83 santim olup ihalesi 13,9.935 tarih cuma günü saat 11 de Bayramiç satın alma komisyonunda yapılacaktır.
3 — Eksiltmiye girecekleriu verecekleri samanın şerait ve evsafını bulunduğu yerin satın alma komisyonuna müracaat ederek öğrenebilirler.
4 — Talipleriu 2490 sayılı kanunun 2 ve 3 üncü maddelerine göre istenilen vesaikle teminatı muvakkate olan 74 lira 92 kuruşun ihaleden bir saat evvel Bayramiç satın alma komisyonunda hazır bulunmaları.
28 1 8 11

Ankara M. M. V. sat. al. ko. dan:

Askerî liselerinin son sınıflarına talebe alınmağa devam edecektir. İsteklilerin 30 ·Ağustos· 935 tarihine kadar İstanbul'da bulunan Kuleli, Maltepe askerî liselerile Bursa'daki Bursa askerî lisesine veya askerlik şubelerine müracaat etmelidirler.
2641 20 21 22 23 24 25 27 28 29

Denizli Sat. al. ko. dan:

1 — Denizli garinzonundaki kıtaatın ihtiyacı olan 281000 kilo yulaf kapalı zarf usulile eksiltmiye konuldu.
2 — İhalesi 16,9,935 günlemeci olan pazartesi günü saat 16 da satın alma komisyonunda yapılacaktır.
3 — Muvakkat teminatı 1686 liradır.
4 — Teminatın ihaleden onbe maliye veznesine verilmiş olması ve teklif mektuplarını kanunda yazılı formüle uygun bulunması lâzımdır.
5 — Şartnamesi hergün komisyonda görülebilir.
6 — Tahmin bedeli 22480 liradır.
7 — Kapalı zarflar ihale günü saat 15 te komisyona vermiş bulunacaktır. 28 1 7 11

Denizli Sat. al. ko. dan:

1 — Denizli garinzonundaki kıtaatın ihtiyacı olan 278000 kilo kuru ot kapalı zarf usulile eksiltmiye konuldu.
2 — İhalesi 13,9,935 günlemeç cuma günü saat 17 de satın alma komisyonunda yapılacaktır.
3 — Muvakkat teminatı 1229 liradır.
4 — Teminatın ihaleden önce maliye veznesine verilmiş olması ve teklif mektuplarını kanunda yazılı formüle uygun bulunması lâzımdır.
5 — Şartnamesi hergün komisyonda görülebilir.
6 — Tahmin bedeli 16380 liradır.
7 — Kapalı zarflar ihale günü saat 16 da komisyona vermiş bulunacaktır. 28 31 5 10

Kışlada Müs. Mev. satın alma komisyonunda ihaleleri yapılacak ilânlar

Mst. Mv. sat. al. ko. rs. den:

Ankara M. M. v. sa. al. ko. dan:

1 — Bir çiftine biçilen eder 190 kuruş olan 8000 çift terlik kapalı zarfla eksiltmeye konmuştur.
2 — İhalesi 17 eylûl 935 salı günü saat 15 tedir.
3 — İlk inanç parası 1140 liradır.
4 — Şartnamesi parasız olarak M. M. v. satınalma komisyonundan alınır.
5 — Eksiltmeye girecekler ilk inanç paraşı mektup veya mkbuzlarile 2490 sayılı kanunun 2 ve üçüncü maddelerinde yazılı belgelerle birlikte teklif mektuplarını ihale saatından bir saat evvel M. M. v. satın alma komisyonuna vermeleri. 2673 23 28 4 10

Mst. Mv. satın alma ko. nundan:

1 — İzmir Mst. Mv. merkez kıtaatile tayyare ve deniz kıtaatının (247250) kilo sığır eti, (1500) kilo koyun eti (2450) kilo kuzu eti kapalı zarfla satın alınacaktır.
2 — İhalesi 5 ·Eylûl· 935 perşembe günü saat on altı buçukta İzmir'de kışlada Mst. Mv. satın alma komisyonunda yapılacaktır.
3 — Şartnamesi her gün komisyonda görülebilsr.
4 — Etin tahmin edilen mecmu tutarı (48557) lira 50 kuruştur.
5 — Sığır etinin beher kilosu için 19 kuruş, koyun ve kuzu etlerinin beher kilosu için de 40 kuruş fiat tahmin edilmiştir.
6 — Teminatı muvakkate akçesi (3641) lira 81 kuruştur.
7 — İstekliler Ticaret odasında kayıdlı olduklarına dair vesika göstermek mecburiyetindedirler,
8 — Münakasasına iştirak edecekler 2490 sayılı artırma eksiltme kanununun 2 ve üçüncü maddelerinde ve şartnamesinde yazılı vesikalarile teminatı muvakkate makbuzlarını ve teklif mektuplarını ihale saatinden en az bir saat evvel komisyona vermiş bulunacaklardır.
2644 20 24 28 3

Mst. Mv. sat. al. ko. dan:

1 — Denizli kıtaatının kapalı zarf usulile münakasada bulunan 60000 kilo ekmek ihtiyacının beher kilosuna verilen 9 kuruş 90 santim fiat komisyonca pahalı görüldüğünden pazarlıkla satın alınacaktır.
2 — İhalesi 3,9,935 salı günü saat 10 da izmirde kışlada Mst. mv. satın alma komisyonunda yapılacaktır.
3 — Şartnamesi hergün komisyonda görülebilir.
4 — Ekmeğin tahmin edilen mecmu tutarı altıbin liradır.
5 — Teminatı muvakkate akçesi 450 liradır.
6 — İstekliler ticaret odasında kayitli olduklarına dair vesika göstermek mecburiyetindedirler.
7 — Eksiltmiye iştirak edecekler 2490 sayılı artırma ve eksiltme kanununun 2 ve 3 üncü maddelerinde ve şartnamesinde yazılı vesikaları ve teminatı muvakkate makbuzlarile birlikte ihale saatinden evel komisyonda hazır bulunmaları.

Sümer Bank

Beykoz Kundura Fabrikasının

Yeni Tip B. Kalite Kunduraları Gelmiştir..

Tamamen Yerli Deri ve Köseleden Mamul Gayet Sağlam

Fiatı Yalnız 3,65 T. L.

Panayırdaki Sümer Bank Paviyonuda Arayınız.

Bil'umum Devlet ve Hususî Müessesat Memurinine Uzun Taksitlerle Mal Verilir.

DOKTOR
FAHRİ IŞIK
İzmir Memleket Hastanesi Rontken Mütehassısı
Her nevi RONTKEN muayeneleri
ve Elektrik tedavileri.
Yürüyemiyen ve bilhassa RAŞİTİK çocuklara Ultra—Viole tatbik ve Rontken ile KEL tedavileri yapılır.
İkinci Beyler Sokak fırın karşısı No. 25 Telefon 2542

Denizli Lisesi Dirktörlüğünden:

20 ağustosta başlıyacak olan talebe namzed kaydı 31 ağustos saat onüçte bitecektir.

Derslere 30 eylûlde başlanacaktır. 2632

İzmir Defterdarlığından:

İzin almaksızın İzmir'e geldiği haber alınan Bayındır kasası maliye tahsil müfettişi Mustafa Çetinin derhal vazifesi başına avdet etmesi ve aksi takdirde Mustafa addedileceği ilân olunur.

Anadolu'nun Tarihî Tefrikası

HATUN HAKAN

Tefrika No. 106 — 28 Ağustos 935 — M.AYHAN

rap Emiri Içiyordu. Az Sonra, Yavaş Yavaş Sendelemeğe Başladı..

— Arablar, bizimkilerle Acem·
in arasına da fesad soktular.
Türkleri yeis içinde. Sonra
Türk delikanlıları arasında
ablara askerlik etmek istiyen·
de var.

— Ne dedin; ne dedin?

— Evet.. Çünkü Arablar,
talığı soyunca ve her yeri
geçirince birçok fakirler de
iz kaldılar.

— Buharada Mecusiler de
değil mi?

— Öyle ya, yarısı Mecusî,
kısmı hıristiyan, bir kısmı
bizden.

— Bu Mecusilikten ben
şey anlamadım.

— Sana kısaca söyliyeyim.
nlar, Siyaveşe taparlar ve
rler ki, Siyaveş Orta Asyanın
anrılığa yaklaşmış en büyük
ğanıdır.

— Evet, evet hatırladım.
vvelki gelişimde birkaç kız,
hçede onun için bir türkü
ylüyorlardı ve ben de dinle·
iştim.

— Her yıl onun mezarının
ünde bir horoz kurban eder·
r. Bilirsin ki bu hükûmdar
eykâvusun oğludur.

— Her neyse!.. Yola çıka·
m mı?.

— Çıkalım arkadaşım!.

Ve iki delikanlı, eşyalarını
parlıyarak, kendilerine çeki,
özen vererek atlarına atladı·
r, yola düştüler..

* * *

Arap Emiri Said İbni Osman,
zarmış gözlerile karşısında·
ine bakıyor:

— Söyle, söyle ne yapeca·
ız?.

— Nasıl emrederseniz öyle
apalım!.

— Serdar Kuteybeye yazdım.
nunla sulhen işi iyiye bağlı·
alım..

— O ne kadın Allahım?. Çıldı·
yorum. Yanıyorum. Bağrımda
ehennemler kaynayor, anlıyor
musun?.

Emir, yarideli gibi idi.

— Son çarpışmada karşıma
düşer gibi oldu. Sonra kaybet·
im. O, cennetteki ahuları, hu·
leri bile hayrete düşürecek
adar dilber bir kadın!.

— Evet, ben de öyle işittim
a emir!

Bu cevabı veren, Emir Saidin
n yakın bir dostu idi.

— Sen işittin, ben ise gör·
üm. İşte, Buhara karşımızda!
, dünyanın güzel kadını, bir
nnet içinde oturuyor. Burası
e yermiş, ne güzel yer! Elbet·
böyle bir toprakta böyle bir
lber Han oturur. Onu kolla·
nın arasında gördüğüm daki·
ada, ölsem de gam yimem!

Ve Arap emiri, çadırın için·
e azgın bir kurt gibi iri hat·
elerle, ince kemikli vücuduna
renç şekiller veren hareket·
rle, mütemadiyen dolaşıyordu.

— Sabaha kadar, sabaha ka·
ar nasıl sabredeceğim! Buha·
'yı yakıp yıkmak kolay, fakat
nun da kalbi yıkılacak ve bel
ki de kaçıp gidecek. Bunu is·
temiyorum.. Hayır, bunu yapa·
mam. Kuteybe'ye karşı isyan
bayrağını çekerim, bunu ya·
pamam..

Arab emiri,

— Şarap ver, şarap aşk ver,
söyle o neferim Hadi'ye, bir
maval okusun, söyle, içim içi·
me sığmıyor!

Emirin dostu, gümüş bir
tasla şarapvermekle beraber;

— Hadi! Ya Hadi, bir gazel
oku!

Diye bağırdı.

Biraz sonra gür, güzel bir
ses, Arapça bir gazel okumağa
başladı.

— Kat, doldur, şarabı zeh·
rolsa da içerim bu gece!

Ve Arab emiri içiyordu, içi·
yordu. Biraz sonra, yavaş yavaş
sendelemeğe başladı:

— Ya Emir, dinlenseniz,
şöyle uzansanız!

Sayid sayıklıyordu:

— Uzansam, kollarında uzan·
sam!.

Evet, uzanmıyalım. Gebermek
için uzanmalıyım. Kendimi
kaybedip onun biraz unutmak
için uzanmalıyım!.

Ve Emir, böyle söylene söy·
lene, sızdı, kaldı. Dostu, çadır·
dan dışarıya çıktı. Çadırın et·
rafındaki muhafızlara bir işaret
yaptı.

— Susunuz, Emir uyudu.

Ve yavaş yavaş Arab ordu·
gâhı, derin bir sükûna daldı.
Emir sabahleyin gözünü açar
açmaz sordu:

— Bir cevab var mı?.

— Evet ya Emir!.. Dışarıda
bekliyor!

— Her kim ise, çağırın,
çabuk gelsin!

Haberi getiren, genç bir
Acem neferi idi:

— Söyle, serdarımız Kutey·
be ne emir buyurdular!

— Efendimizin bu hatun
hanla müzakereye geçmesini
istediler ve olmadığı taktirde
hücum etmekliğinizi söylediler.
Ve selâmlarını bildirdiler.

— Sonu var —

Yedikule Gazhanesi

İSTANBUL

Vapurları kalafatlamak için yumuşak

ZİFT

ve tuğla, boya ve yaya kaldırımları için sert

ZİFT

Stoklarımız daima vardır.

Izmir Millî Emlâk Müdürlüğünden:

İkinci kordon tuzhane sokağında 20 eski 26 taj No. lı dükkân	38
" " " " 22 " 28 taj No. lı hane dört oda.	48
" " " " 18 " 24 taj No. lı dükkân	36
Kahramanlar Aydın demiryolu sokağında 95 No. lı arsa	19
Tepecik çakır sokağında 32 taj numaralı hane	28
Birinci gaziler kemer caddesinde 208 eski 216,1 No. lı ahır	35
Kahramanlar sepetçi sokağında 38 numaralı dükkân	17
Buca uzun sokakta 67 eski 85 taj " ev	36
" " " 38 " 46 taj " kahvehane	60
" aşağı özdemir sokağında 24 eski 18 j No. lı dükkân	17
" yukarı mahalle geniş zafer sokağında 48 No. lı dükkân	20
Karşıyaka alaybey sütçü sokağında 19 eski 88 yeni No. lı hane	24
Bayraklı haliliye sokağında 18 eski 12 taj No. lı hane	36
" burnava caddesinde 34 numaralı hane	30
Burnava ikinci kürt oğlu sokağında 2 numaralı hane	121

Yukarıda yazılı emvalin bir senelik icarı 12,9,935 perşembe günü saat 15 te ihale edilmek üzere müzayedeye konulmuştur. Taliplerin o saatte Milli emlâk müdüriyetine müracaatları.

28 8 2660

Izmir Muhasebei Hususiye Müdürlüğünden:

İdarei hususiyeye ait olup Alipaşa meydanında kâin 20 No. lu dükkân 3 yıl müddetle kiraya verilmek üzere 26·8·935 tarihinden itibaren 10 gün müddetle temdiden açık artırmaya çıkarılmıştır. İsteklilerin şeraiti öğrenmek üzere hergün muhasebei hususiye müdürlüyetine ve pey sürmek istiyenlerinde ihale günü olan 5.9.935 perşembe günü 9 dan 12 ye kadar depozito veya bank mektubunu hamilen encümeni vilâyete müracaatları ilân olunur. 2748

Devlet Demiryollarından:

1·9·935 tarihinden itibaren en aşağı 5 tonluk tam vagon hamuleli haşaş tohumu, keten ay çiçeği, susam, aspir, fıstık ve zeytin danesine mahsus D. D. 106 numaralı tarife 8 inci işletme mıntakasına da teşmil edileceki gibi bu muddelerin perakende nakliyatı da Devlet demiryolları umumi dokuzuncu tarifenin birinci sınıfına ithal edilerek ton ve kilometre başına 5,25 kuruş ücrete tâbi tutulacaktır. Fazla tafsilât istasyonlardan alınabilir.

23 25 28 2663

V. N. VV. F. H. Van Der Zee & Co.

DEUTSCHE LEVANTE LİNİE

"TİNOS,, vapuru 2 eylülde bekleniyor. 6 eylüle kadar Anvers, Roterdam, Hamburg ve Bremen için yük alacaktır.

"CHİOS,, vapuru 16 eylülde bekleniyor, Hamburg ve Bremen'den yük çıkaracaktır.

"İTAURİ,, vapuru 16 eylülde bekleniyor. 20 eylüle kadar Anvers, Roterdam, Hamburg ve Bremen için yük alacaktır.

ARMEMENT H. SCHULDT HAMBURG

"HANSBURG,, vapuru 29 ağustosta bekleniyor. 1 eylüle kadar Anvers, Roterdam ve Hamburg için yük alacaktır.

"TROYBURG,, vapuru 10 eylülde bekleniyor, Anvers, Roterdam ve Hamburg için yük alacaktır.

THE EKSPORT STEAMSHİP CORPORATİON

Birleşik Amerika'ya Doğru Seferler

"EKSECUTİVE,, vapuru 19 eylülde bekleniyor.

" EKSİLONA ,, vapuru 30 eylülde bekleniyor.

TUNA DOĞRU SEFERLER

"ATİD., motörü 27 ağustosta bekleniyor, Belgrad, Novisaad, Komarno, Budapeşte, Bretislav, Viyana ve Linz için yük alacak.

"AMAL,, motörü 6 eylülde bekleniyor, Belgrad, Novisaad, Komarno, Budapeşte, Bratislav, Viyana ve Linz için yük alacak.

"DUNA,, motörü 15 eylülde bekleniyor, Belgrad, Novisaad, Komarno, Budapeşte, Bratislav, Viyana ve Linz için yük alacak.

"ATİD,, motörü 29 eylülde bekleniyor, Belgrad, Novisaad, Komarno, Budapreşte, Bratislav, Viyana ve Linz için yük alacak.

JOHNSTON VVARREN LİMİTED

"KENMORE,, vapuru 2 eylülde bekleniyor, Liverpul ve Anvers'ten yük çıkarıp Burgas, Varna, Köstence, Galatz ve Braila için yük alacak.

DEN NORSKE MİDDELHAVS LİNJE (D S. A S. SPANSKE LİNJEN)

" SARDİNİA ,, motörü 27 eylülde bekleniyor, Dippe ve Norveç limanlarına yük alacak.

"SAN ANDRES,, motörü 23 Bcl. teşrinde bekleniyor, Dieppe ve Norveç limanlarına yük alacak.

Fratelli Sperco Vapur Acentası

ROYAL NEERLANDAİS KUMPANYASİ

"CERES,, vapuru 26 ağustostan 31 ağustosa kadar Anvers, Roterdam, Amsteerdam ve Hamburg limanları için yük alacaktır.

"ULYSSES,, vapuru 9 eylülde gelip 14 eylüle kadar Anvers, Roterdam, Amsterdam ve Hamburg limanları için yük alacaktır.

"ORESTES,, vapuru 23 eylülde gelip 30 eylüle kadar Anvers, Roterdam, Amsterdam ve Hamburg limanları için yük alacaktır.

"ULYSSES,, vapuru 22 ağustosta beklenmekte olup yükünü tahliyeden sonra Burgas, Varna ve Köstence limanlarına hareket edecektir.

"ORESTES,, vapuru 5 eylülde beklenmekte olup yükünü tahliyeden sonra Burgas Varna ve Köstence limanlarına hareket edecektir.

"HERKULES,, vapuru 19 eylülde bekienmekte olup yükünü tahliye ettikten sonra Burgas, Varna ve Köstence limanlarına hareket edecektir.

SVENSKA ORİENT LİNİEN

"VİKİNGLAND,, motörü 2 eylülde beklenmekte olup yükünü tahliye ettikten sonra Roterdam, Hamburg, Dantzig, Gdynia, Goteburg, Oslo ve İskandinavya limanlarına hareket edecektir.

"HEMLAND,, motörü 16 eylülde gelip tahliyeden sonra Roterdam, Hamburg, Dantzig, Gdynia, Goteburg, Oslo ve İskandinavya limanlarına hareket edecektir.

"VİNGALAND,, motörü 2 birinci teşrinde gelip yükünü boşaltıktan sonra Roterdam, Hamburg, Dantzig, Gdynia, Goteburg, Oslo ve İskandinavya limanlarına hareket edecektir.

SERVİCE MARİTİM ROUMAİN

"SUÇEAVA,, vapuru 5 eylülde gelik 6 eylülde Malta, Barselon ve Marsilya'ya hareket edecektir.

"ALBA JULYA,, vapuru 30 eylülde gelip birinci teşrinde Malta, Barselon ve Marsilya limanlarına hareket edecektir.

Yolcu ve yük kabul eder.

İlândaki hareket tarihlerindeki değişikliklerden acente mes'uliyet kabul etmez. Fazla tafsilât için ikinci Kordonda Tahmil ve Tahliye binası arkasında Fratelli Sperco vapur acentalığına müracaat edilmesi rica olunur.

Telefon: 2004 2005 2663

Olivier ve Şürekâsı Limited Vapur Acentası

Cendeli Han, Birinci Kordon
Tel. 2443

Ellerman Liyn Ltd.

Liverpool Hattı:

"OPORTO,, vapuru 1 eylülde Elverpool ve Svvansea'dan gelip tahliyede bulunarak ve ayni zamanda 7 eylüle kadar Liverpool ve Glasgovv için yük alacaktır.

"ROUMELİAN,, vapuru 20 eylülde Liverpool ve Svvanseadan gelip tahliyede bulunacaktır.

Londra ve Hull Hattı:

" ALGERİAN ,, vapuru limanımızda olup 8 eylüle kadar Londra ve Hull için yük alacaktır.

"FABİAN,, vapuru 12 eylülde beklenmekte olup 18 eylüle kadar Londra ve Huli için yük alacaktır.

" EGYPSİAN ,, vapuru 27 eylülde Londra Hull ve Anvers'ten gelip tahliyede bulunacak ve ayni zamanda 6 teşrinievvele kadar Londra ve Hull için yük alacaktır.

The General Steam Navigation Co. Ltd.

" ADJUDANT ,, vapuru limanımızda olup 30 ağustosa kadar Londra için yük alacaktır.

"STORK,, vapuru 20 eylülde beklenmekte olup 27 eylüle kadar Londra için yük alacaktır.

Deutsche Levante Linie

"GALİLEA,, vapuru 10 eylülde Lamburg, Bremen ve Anvers'ten gelip tahliyede bulunacaktır.

Not: Vurut tarihleri ve vapurların isimleri üzerine denişikliklerinden mes'uliyet kabul edilmez

Akşehir Bankası

izmir şubesi

İkinci Kordonda Borsa civarındaki kendi binasında

TELEFON: 2363

Hertürlü (Banka ve Komisyon) Muameleleri Yapılır.

Mevduat Şartları:

Vadesizlere	%	4
Altı ay vadeliye	%	5
Bir sene vadeliye	%	6 faiz verilir.

Zahire, üzüm, incir, pamuk, yapak, afyon vesaire komisyonculuğu yapılır. Mallar geldiğinde sahiplerine en müsaid şeraitle avans verilir.

1 Ağustostan itibaren vasatî

%30 TENZİLÂT

İnhisar Likörleri

Kokteyl

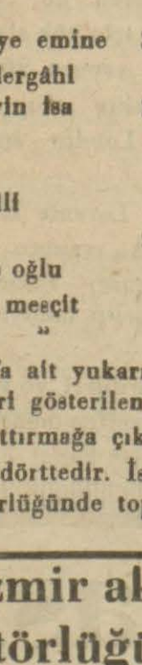

İnhisar Likörlerile yapılan ANKARA, TEKIT, FLORYA Kokteylleri şık kutular içinde İnhisarlar Paviyonunda satılmaktadır. Kokteyl reçetelerini istemeği unutmayınız!

Izmir Panayırındaki Inhisarlar Paviyonunda Bütün Inhisar İçkilerini Görüp Hepsi Hakkında Malûmat Alabilirsiniz.

Emlâk ve Eytam Bankasından:

Esas No.	Yeri	Eski No.	Yeni		Cinsi	Depozitosu
417	Birinci karantina yıldıztep ve gönül sokakları		26.2	26	rasa	55
951-952	Akdeniz m. sahiliye caddesi	40	38		hamam ve altındaki	1000
		40			mağazanın 24 de	
		1			6 s.	
779	İkinci süleymaniye m. yüzbaşı hasan ve deşteban ve hıfzı, sokakları.		55	57	ev ve bahçe ve arsanın 371640 da 46080 sehmi	240
643	Dördüncü sultaniye m. birinci horasancı sokak.		9		Ev	80
666	Dördüncü sultaniye m. birinci tenezzüh sokağı		77		Ev	30
789	Birinci karataş teşvikiye sokağı	5. 5,1	9		Evin 64,35 hissesi	350
921	Karşıyaka osmanzade m. nazlı sokak	32	40		248,50 M. murabbaı arsa.	100
969	Karataş türkiye sokağı	15	19		Ev	500
1032	Üçüncü karataş duygu sokak	6	27		evin 1,3 hissesi	18
1049	Kasap hızır mahallesi bahadırlar çarşısı	9,15	13		Mağaza	100
1057	İkinci gaziler m. yeni açılan kemer caddesinde 106 No. adada 4 parsel No.				112M. murabbaı arsa	80
1058	" " " " parsel No. 5				112 M. " "	" 80
1059	" " " " 15 parsel No.				127,17 " "	" 65
1060	" " " " 16 " "				116,79 " "	" 60
1063	Hasan hoca m. ali paşa caddesi	15	15		Dükkân	220
1064	" " " osmaniye caddesi	4	4		Mağaza	250
1065	Kasap hızır m. hasan hoca sokağı	14	12		Dükkân	40
1066	" " hayrettin paşa "	11	9		"	70
1069	Toraman m. cedid sokak	3	3		evin 40 ta 28 sehmi	85
1070	İkinci karataş şehit nüsret sokağı	59,4	71		211 M. murabbaı arsa	35
1072	Selimiye m. halil rifat paşa caddesi	44	30		Ev	20
1073	İkinci süleymaniye m. kâmil paşa caddesi 219 adanın 4 parselinde		132 134		278 M. murabbaı arsa	14
1074	" " " " " " 110 219 adanın 1 parseli			72	" "	" 4
1075	" " " 158 A. 3 p.		1.10	242	" "	" 12
1076	" " " 150 A. 1 p.		10	153	" "	" 8
1077	İkinci süleymaniye m. birinci kiremitci sokağı 160 A. 9 p.		42.2	342	" "	" 14
1078	" " 167 A. 15 p.		73	1037	" "	" 42
1079	İkinci süleymaniye m.2 inci kiremitci sokak 164 A. 11 p.		19 1	1078	" "	" 45
1080	" " " 160 A. 2 p		18,2	3466	" "	" 140
1081	" " " üçüncü kiremitci sokak 160 A. 10 p.		42,1	279	" "	" 12
1082	" " " çorak sokak 150 adanın 14 parseli		20,1	1688	" "	" 70
1083	" " " murat reis s. 150 " 5 "		1,22	774	" "	" 40
1084	" " " mısırlı cad. 154 " 9 "		125	142	" "	" 10
1085	Burnava istasyon mevkii orta sokağı		12	Ev		460

Mevki ve numaraları yukarıda yazılı emlâkin peşin para ile satışları 31.8.935 cumartesi günü saat onda ihale edilmek üzere açık artırmıya konulmuştur. İstekli olanların bizalarında yazılı pey akçelerini veznemize yatırarak artırmasına girmeleri lâzımdır. 16 20 28 2602

Muhasip Aranıyor

İyi bir maaşla, muzaaf usulüne aşina bir Muhasebeci aranıyor. Taliplerin ikinci kordon Şahin zade sokağı 18 numarada Hoca zade Ahmed ticarethanesine müracaatları.

Doktor

Zekâi Tarakçı

Iç Hastalıkları Mütehassısı

İkinci Beyler sokağı Türk müzayede salonu ittisalinde numara 45. Hastalarını öğleden sonra 15 den 18 e kadar kabul eder. TELEFON : 3806

Izmir Vakıflar Direktörlüğünden:

Vakfı	No.	Nev'i	Mevkii	M. bedeli
Soğukkuyu	115	Dükkân	Soukkuyu	36
"	182	"	"	36
"	184	"	"	36
"	121	"	"	60
Baladur mehmet ağa	53	Ev	Dolaphkuyu	48
Aziziye	28,32	"	Gülizar s.	42
"	35	"	Kırım	24
Zenciye emine	35,25	"	Saraç ali s.	96
Mir dergâhi	10	"	Dilâver s.	120
Hüseyin isa	21,29	Dükkân	Burnava şadırvan ç.	50
"	17	"	" "	50
"	6	"	" eski hükûmet	36
Kestelli	91	"	Kestelli	72
"	95,97	Depo	"	48
Piyale oğlu	62	Ev	Morahane	60
Hasta meeçit	43	"	Hasta sokak	72
" "	62	"	" "	60

Vakfa ait yukarıda yerleri ve numaraları ve tahmin olunan bedelleri gösterilen akaratın senelik kiraları on gün müddetle açık arttırmağa çıkarılmıştır. İhalesi 28,8,935 çarşamba günü saat ondörttedir. İstekli olanların o gün saat ondörtte Evkaf direktörlüğünde toplanan komisyona müracaatları bildirilir. 18 24 28 2627

Izmir akşam kız tecim okulu direktörlüğünden:

1 — Öğrenci kaydı kabulüne 20 ·8· 935 tarihinden itibaren başlanmıştır.

2 — Okula alınacak öğrencinin aşağıdaki belgeleri getirmeleri lâzımdır.

A: İlk mektep şahadetnamesi.

B: Hüviyet cüzdanı.

C: Sıhhat raporu ve aşı kâğıdı

Ç: 4, 50×6 büyüklüğünde altı fotoğraf.

3 — Eylül mezuniyet ikmal ve dühûl sınaçlarına 2 ·9· 935 tarihinde başlanacak ve 20 ·9· 935 tarihinde nihayet bulacaktır.

4 — Derslere 30 ·9· 935 tarihinde başlanacaktır.

2697 25 28 30

İthalât Gümrüğünden:

Kilogram	Cinsi	Eşya
11254	Müstamel	Galvanizli demir varil

Yukarıda yazılı bir kalemde 188 aded 11254 kilo müstamel demir varillerin 9,9,935 cı pazartesi saat 14 te açık arttıma suretile satılacağından işine gelenlerin İthalât gümrüğü satış komisyonuna müracaat etmeleri ilân olunur. 24 25 27 28 2688

Kız Enstitüsü

VE

Akşam Okulu

Talebe yazmağa başlanmıştır. Telefon : 3902

Doktor

A. Kemal Tonay

Bakteriyolog ve bulaşık ile salğın hastalıklar mütehassısı

Basmahane istasyonu karşısındaki dibek sokak başında 30 sayılı ev ve muayenehanesinde sabah saat 8 dan akşam saat 6 a kadar hastalarını kabul eder.

Müracaat eden hastalara yapılması lâzımgelen sair tahlilât ve mikroskopik muayeneleri ile veremli hastalara yapılmasına cevaz görülen Pnomotoraks muayenehanesinde muntazaman yapılır.

Telefon: 4115

Muallim

Dr. Hulûsi Alataş

Eski Tıbbiye Mektebi Müdürü, Garp Cebhesi Sıhhiye Reisi

Iç Hastalıkları Mütahassısı

Hastalarını Hacı Hasan Oteli Karşısında Şamlı Sokağında (20) No. Eski Muayenehanesinde Kabul Eder.

Izmir tecim okulu direktörlüğünden:

1 — Öğrenci kaydı kabulüne 20 ·8· 935 tarihinden itibaren başlanmıştır.

2 — Okula alınacak öğrencinin aşağıdaki belgeleri getirmeleri lâzımdır.

A: İlk mektep şahadetnamesi.

B: Hüviyet cüzdanı.

C: Sıhhat raporu ve aşı kâğıdı.

Ç: 4, 50×6 büyüklüğünde altı fotoğraf.

3 — 3 Eylûl mezuniyet, ikmal ve dühûl sınaçlarına 2 ·9· 935 tarihinde başlanacak ve 20 ·9· 935 tarihinde nihayet bulacaktır.

4 — Derslere 30 ·9· 935 tarihinde başlanacaktır.

2696 25 27 28 30

Bölge San'at Okulu Direktörlüğünden

			Oranlama değeri	
1	Adet	Araba hayvanı ile birlikte	120	Lira ku.
1	Takım	Çocuk odası 9 parça	100	"
1	"	Mutfak takımı 8 "	175	"
1	"	Oturma odası 9 "	150	" 50
2	Adet	Taş kırma makinesi yatağı		

Yukarıda cinsi yazılı eşya 19,8,935 tarihinden başlıyarak açık arttırma ile satılığa konulmuştur. Bu eşya hergün okulda görülebilir. İsteklilerin yüzde 7,5 geçegen tanacalarını genel sağlık direktörlüğüne yatırmaları ve arttırma günü olan 4,9,935 çarşamba günü saat onbeşte karantinada san'at okulu kurağı içindeki alım satım komisyonuna başvurmaları bilitilir.

18 23 28 2

San'at okulu direktörlüğünden:

Gerek okulumuz ve gerekse Ankara inşaat usta okulu için Yeni öğrenci yazımına başlanmıştır. Yazım işleri 4 ·9· 1935 tarihine kadar sürecektir. İlk okuldan diplomalı 13—17 yaş arasındaki isteklilerin bir dilekçe ile libaylığa başvurmaları bilitilir. 2666 22 24 27 28