Yarından itibaren İstanbul mahkemeleri yaz tatili yapmağa başlıyorlar

AKŞAM

Güzel sanatlar akademisinin 60 ıncı yıldönümü dün merasimle kutlandı

Sene 24 — No. 8529 — Fiati her yerde 5 kuruş PAZAR 19 Temmuz 1942 Sahibi: Necmeddin Sadak — Neşriyat müdürü: Hikmet Feridun Es — Akşam Matbaası

Güzel Sanatlar akademisi

Dün merasim yapıldı, Maarif Vekili bir nutuk söyledi

Güzel Sanatlar akademisinin altmışıncı yıldönümü dün parlak bir surette kutlanmıştır. Törende Maarif Vekili B. Hasan Âli Yücel, Vali Dr. B. Lûtfi Kırdar, komutanlar, Üniversite profesörleri, edebiyat, sanat ve matbuat erkânı hazır bulunmuştur.

Töreni güzel bir nutukla açan Maarif Vekili, akademinin tarihinden ve sarfedilen gayretlerden bahsetmiş ve talebe mevcudu hakkında geçmiş yıllarla bir mukayese yaparak şu rakamları vermiştir:

«1882 de bu müessese içinde ancak 20 talebe vardı. 1925 te, Cümhuriyetin başında bu, 144 e çıktı. 1938 de 269 olarak aldığımız bu kadro, bugün iftiharla söyliyebilirim, 619 talebeye yükselmiştir.»

Akademinin mimari şubesindeki terakkilerden de bahseden Vekil ve davetliler açılan sergiyi gezmişlerdir. Bundan sonra davetlilere Vali Lûtfi Kırdar tarafından bir çay ziyafeti verilmiş ve akademi sarayının rıhtımı üzerine kurulan büfelerde misafirler izaz olunmuşlardır.

Ankara Devlet konservatuari talebeleri de akşam saat altıda Antigone piyesini temsil etmişlerdir.

Yeni büyük elçilerimiz

Berline B. Saffet Arıkan, Moskova'ya B. Cevat Açıkalın tayin edildi

Ankara 18 (Telefonla) — Ulus gazetesinin yazdığına göre, Erzincan mebusu B. Saffet Arıkanın Berlin büyük elçiliğine, Hariciye umumi kâtip muavini birinci sınıf büyük elçi Cevat Açıkalın'ın Moskova büyük elçiliğine tâyinleri Cümhurreisimizin yüksek tasdikına iktiran etmiştir.

Rostof şehri kuşatılıyor

Alman kuvvetleri şehrin doğusuna geldiler

Stokholm 19 (A.A.) — Almanlar Rostof şehrinin doğusuna gelmişlerdir. Askerî kaynaklara göre, Almanlar Rostof'u hem batıdan, hem doğudan tehdidediyorlar. Bu şehrin etrafında çok şiddetli muharebeler olması bekleniliyor.

Moskova 19 (A.A.) — Donec havzasındaki Rus sanayi şehirleri büyük tehlikeye maruz bulunuyor. Rostof'a gelince, bu şehrin etrafında kuvvetli Sovyet mevzileri vardır. Bu sebelpe Almanların bu mevzilere cepheden hücum etmiyeceklri anlaşılıyor. Görünüşe göre, Almanlar bu şehrin sağından Don nehrini geçerek bütün Rostof bölgesini kuşatmak niyetindedirler.

Londra 19 (A.A.) — Moskovadan bildirildiğine göre, Almanlar Rostofa doğru ilerlemeğe ve Kafkasyaya yaklaşmağa muvaffak olmuşlardır. Kızıl Yıldız gazetesi durumun çok karışık olduğunu söylüyor.

Alman tebliği

Berlin 18 (A.A.) — Alman başkumandanlığının tebliğine göre, Alman kuvvetleri Rostofun şarkında geniş bir cephede Don nehrinin aşağı mecrasına varmışlardır. Çember içine alınmış bir Rus grupu imha edilmiştir. Zaptedilen Voroşilovgradın büyük bir kısmı alevler içindedir.

60 bin yahudi Selânikten çıkarılıyor

Oslo 18 (A.A.) — Brit: 60,000 Yahudinin Selânikten çıkarılarak sürülecekleri öğrenilmiştir.

Acı bir haber

Atılay denizaltısı 38 mürettebatile battı

Gemide bulunan 38 subay ve er şehit olmuştur

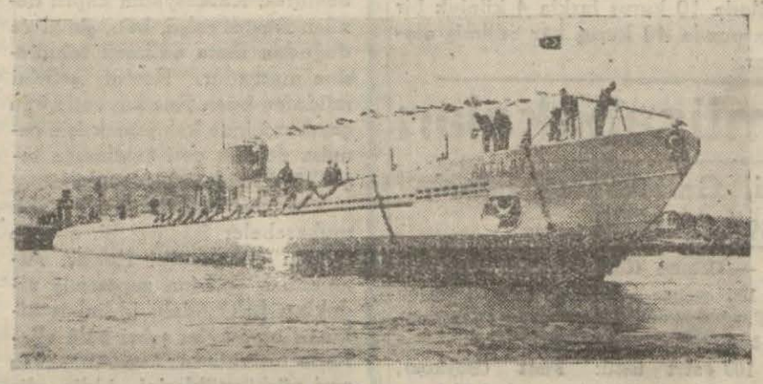

Atılay denizaltı gemisi

Ankara 18 (A.A.) — Başvekâletten tebliğ edilmiştir: Çanakkale boğazı önünde 14 temmuz günü talim vazifesini yapmakta olan Atılay denizaltı gemimiz dalış yapmış ve sebebi anlaşılamıyan bir arızadan dolayı bir daha çıkmamıştır. Geminin 80 metre derilikte battığı tesbit edilmiştir. Memleketimizde bulunan bilûmum tahlisiye vasıtaları, en kısa zamanda vaka mahalline gönderilmiş ise de geminin ve mürettebatinin kurtarılması mümkün olamamıştır.

Atılay denizaltı gemimiz mürettebatının bu suretle şehit olmuş olduklarını teessürle bildirir, kederli ailelerine sonsuz tâziyetlerimizi sunarız.

Dalıp da çıkamıyan gemi içindeki mürettebat ve subayların miktarı 38 dir. Bunların isimleri bilâhare bildirilecektir.

Ekmek fiatı bugünden itibaren 16 kuruş

Ticaret Vekili "Diğer yiyecek maddelerinin fiat yükselişine mani olmak için tedbirler alındı„ diyor

Ekmek, bugünden itibaren 5,5 kuruş zamla 16 kuruştan satılacaktır. Ekmeğe yapılan bu zam, hükûmetin köylüyü korumak maksadile hububat fiatlerine yüzde elli nispetinde bir zam yapmasından ileri gelmiştir.

Ticaret Vekili Adana'da

Adana 18 — Ticaret Vekili doktor Behçet Uz, yanında iaşe müsteşarı ve toprak mahsulleri ofisi müdürü olduğu halde bu sabah tayyare ile buraya gelmiştir. Cümhuriyet Halk Partisi salonunda müstahsillerin iştirâkile bir toplantı yapılmış, ekim ve iaşe mevzuları üzerinde konuşulmuştur. Ticaret Vekili gazetecilere beyanatta bulunarak demiştir ki:

«— Hububat fiatlerine yapılan zammın, ekmek fiatlerine bir nisbet dahilinde tesir etmesi tabiidir. Hükûmet, diğer yiyecek maddelerinin fiat yükselişine mâni olmak için ciddî ve katî tedbirler almıştır. Küçük çocukların bisküvi ve sair gıda ihtiyacile yakından alâkadar oluyorum.»

Altın tanrısının İhtikâr dünyasında yarattığı tiplerden bir kaçı...

BU SABAHKİ TELGRAFLAR

Almanlar Kafkasya'ya yaklaştılar

Millerovo'nun cenubunda yeni bir gedik açtıkları bildiriliyor

Londra 19 (A.A.) — Reuter ajansının hususi muhabiri bildiriyor: Almanlar ilerileyiş sahalarını Kafkas yakınlarına yaklaştırdılar. Millerovo'nun cenubunda bir gedik açmışlar, mühim bir merkez olan Kamensk'e yaklaşmışlardır. Kızıl Yıldız gazetesi: «Almanların sayıca üstün bulunduğu bazı kesimlerde durum tehlikelidir» diyor.

Londra 19 (A.A.) — Reuter ajansının Moskova muhabiri bildiriyor: Millerovo'nun cenubunda büyük bir meydan muharebesi oluyor. Almanlar Rus hatlarının gerisinde pek çok paraşütçü kullanıyorlar. Alman hareketi mühim bir kömür madeni mıntakasını tehdit ediyor

Rostof müdafileri tehlikede

Vichy 19 (A.A.) — Mareşal Timoçenko, Almanların ileri hareketine karşı Rostof ile Taganrog arasındaki mıntakayı çok kuvvetle tahkim etmişti. Almanlar Rostofun şarkına inmekle bu müdafaanın gerisine düşmüşler ve Rostof müdafilerinin Stalingrad ile muvasalasını tehdidetmeğe başlamışlardır.

Taganrog'a taarruz

Pravda gazetesi hücumun tardedildiğini bildiriyor

Londra 19 (A.A.) — Pravda gazetesinin bildirdiğine göre Almanlar Taganrog'da yeni bir taarruza teşebbüs etmişlerdir. Birkaç tümen hücum etmiştir. Bunlar bir miktar ilerilemişlerse de sonra eski mevzilerine tardedilmişlerdir.

Londra 19 (A.A.) — Rus cephesinde Voronez önünde şiddetli muharebeler oluyor Daha cenupta Don nehrinin kavsinde Almanlar, Rusların inatçı mukavemetine rağmen ilerliyorlar.

Rus resmi ajansı diyor ki: «Memleketimizin karşısında bulunduğu tehlikenin büyüklüğü Voronez'in kahraman müdafilerinin mukavemetini arttırıyor. Bunlar Almanları günlerce tuttuktan sonra şimdi kendileri hücuma geçmişlerdir. Almanlar evleri siper yaparak, mayın tarlaları vücuda getirerek mukavemette bulunuyorlar.»

Reuter muhabirine göre cenupta Almanların hedefi Stalingrat ve Rostof'tur. Bu mıntakada hava faaliyeti çok şiddetlidir.

Sovyet tebliği

Londra 19 (Radyo 8,15) — Gece yarısı Moskova'da neşredilen Sovyet tebliği: Voronez bölgesinde ve Millerovo'nun cenubunda çarpışmalar olmuştur.

Bir Alman tayyaresi Londra'ya bombalar attı

Londra 18 (A.A.) — Haber alındığına göre dün öğleden sonra münferit bir Alman tayyaresi Londra bölgesinde bir mahalle bombalar atmıştır. İnsanca zayiat yoktur. Hasarlar ehemmiyetsizdir. Dün öğleden biraz sonra düşman avcıları İngiltere'nin cenubu garbi sahilinde bir bölgeye bombalar atmışlardır.

Dün sabah cenup sahili açığında bir İngiliz avcısı düşmanın bir bomba tayyaresini düşürmüştür.

Aleoutiennes adalarındaki Japon kuvvetleri

Vichy 19 (A.A.) — Nevyork Daily News gazetesi yazdığı bir makalede Japonların Aleoutiennes adalarından derhal tardedilmelerini istiyor. Gazete: «Japonların işgal ettikleri yerler Alaska'ya taarruz için üs olabilir» diyor.

Amerika hükûmeti

Macaristan, Romanya ve Bulgaristana harb ilân etti

Londra 19 (A.A.) — Amerika Cümhurreisi B. Roosevelt Macaristan, Romanya ve Bulgaristana resmen harb ilân etmiştir. Bunun neticesi olarak Amerikadaki bu üç devletin tebaası düşman muamelesi görecektir.

Amerikada mihver milletlerine mesunp, fakat Amerikan tebaası olan sadakatsiz kimselere karşı tâkipler devam ediyor. 13 Alman, 1 İtalyan tevkif edilmiştir. Vaşington otel ve lokantalarında garsonluk eden bütün Alman ve İtalyanlar halk ile temas edemiyecekleri işlere nakledileceklerdir.

Mühim Rus kuvvetleri çevrilmiş

Donetz havzasında son durum

Vichy 19 (A.A.) — Doneç havzasındaki bütün Rus kuvvetleri şimdi çevrilmiş bulunmaktadır. Don havzasında ise, Alman uçakları garları ve asker yüklü trenleri bombardıman etmektedir.

Vaşington 19 (A.A.) — Almanların Millerovodan yaptıkları ileri hareket Stalingrad için tehlikeyi arttırmıştır. Ruslar çarpışa çarpışa ve düşmana ağır zayiat verdirerek geri çekilmektedirler. Voronez'de 202 nci Alman piyade alayı bozguna uğratılmış ve 222 nci piyade alayı da tamamen imha edilmiştir.

Berlin 19 (A.A.) — D. N. B. ajansının askerî mahfillerden aldığı malûmata göre, Alman kuvvetleri son taarruzda 400 kilometre ilerlemişlerdir. Düşman mühim bir ziraat bölgesile bir endüstri merkezinden mahrum edilmiştir.

İşgal edilen saha 90 bin kilometre kare, yani Belçikanın 3 mislidir.

Berlin 19 (A.A.) — Salâhiyetli mahfillerde bildirildiğine göre Orel bölgesinde kuvvetli Rus birlikleri mağlûbedilmiş, birçok yerler ele geçirilmiştir. Hava akınları şiddetlidir. Moskovanın cenubunda bir meydana akın yapılmıştır.

Gene ikinci cephe

Sovyetlerin Londra sefiri şiddetli bir teşebbüste bulundu

Sofya 18 (A.A.) — Londradan gelen bir habere göre, Sovyet büyük elçisi M. Maisky dün M. Churchill'i ziyaret ederek kendisile uzun müddet konuşmuştur. Bu görüşmeden sonra Başvekilin reisliği altında bir genelkurmay toplantısı yapılmış ve bundan sonra da harb kabinesi toplanmıştır. Bu görüşmelerin başlıca mevzuunu Avrupada ikinci bir cephe açmak meselesi teşkil etmiştir.

Londradaki Sovyet büyük elçiliği mahfillerinde söylendiğine göre, M. Maisky şiddetli bir dil kullanmış ve müttefik devletlerin bir faaliyet göstermemeleri yüzünden Sovyet halkı ve Sovyet ordusunda hüküm süren infiale dikkati çekmiştir.

İngilizler iki Alman denizaltısı batırdılar

Londra 19 (A.A.) — İki Alman denizaltısının daha batırıldığını amirallik dairesi bildirmektedir. Geçen harbde batırılan Alman denizaltılarının sayısı 200 idi. Bu harbde ise bu rakam daha şimdiden aşılmıştır.

Mısırda şiddetli muharebeler

İngilizler merkez kısmında İtalyan mevzilerine girdiler

Vichy 19 (A.A.) — Romadan bildirildiğine göre, garp çölündeki cephenin şimal kısmında İngilizler hücumlarını tekrar etmişlerdir. Bu hücumlar tardedilmiştir.

Stefani ajansının bildirdiğine göre merkezde İngilizler adet ve malzeme üstünlüğünden istifade ederek İtalyan mevzilerine girmişlerdir. Fakat vaziyet ıslah edilmiştir.

Son muharebeler

Londra 19 (A.A.) — İngiliz kuvvetleri çölde cephenin şimal kısmında cenuba doğru bir miktar ilerlemişlerdir. Merkezde düşmanın kamyonlarla gönderdiği piyade kuvvetleri müttefiklerin elinde bulunan Ruveysat tepesine taarruz etmişlerdir. Taarruz tardedilmiştir.

Şimalde Avustralyalı kıtalar bir taarruz yaparak 6 kilometre kadar ilerlemişler ve Elmakra tepesini ele geçirmişlerdir. Bundan sonra daha 2 kilometre ilerliyerek diğer bir tepeye varmışlardır. Almanlar şiddetli bir hücum ile Avustralyalıları Elmakra tepesine dönmeğe mecbur etmişlerdir. Almanlar geç vakit bu tepeye karşı bir hücum yapmışlarsa da tardedilmiştir.

Fransa'da suikastler

İki Belediye dairesi önünde bombalar patladı

Paris 19 (A.A.) — Almanya'ya gitmekt üzere Fransız işçisi kaydedilen dördüncü belediye dairesi önünde dinamit patlamıştır. Nüfusça zayiat yoktur. 13 üncü daire önünde de bomba patlamış, 1 polis memuru, geçen bir yolcu ölmüştür. 1 kız yaralanmıştır. İki suikasdin failî de kaçmıştır.

Vichy 19 (A.A.) — Toulouse'dan 300 kişilik ikinci bir işçi kafilesi Almanya'ya hareket etmiştir. Birinci işçi kafilesi buradan 7 temmuzda hareket etmiştir.

750 kişilik diğer bir işçi kafilesi de Avignone'dan hareket etmiştir.

Batırılan vapurlar

Vichy 19 (A.A.) — Cebelüttarık boğazı batısında Alman denizaltıları bir İngiliz gemi kafilesine taarruz etmişlerdir. 4 gemi ile 8000 tonilâtoluk bir taşıt ağır hasara uğratılmıştır.

Fransada baltalama hareketleri

Londra 19 (A.A.) — Fransada Alman kuvvetlerine karşı baltalama hareketleri artıyor. Normandie'de bir Alman yürüyüş koluna el bombaları atılmıştır. Havre yakınında bir şimendifer yolu havaya uçurulmuş, bir tren yoldan çıkarılmıştır. Lille civarında tank malzemesi yapan bir fabrika tahribedilmiştir.

Macaristan'da fırtına

Vichy 19 (A.A. — Budapeştede fırtınalar yüzünden basadın bir kısmı mahvolmuştur. 10 kişi yıldırım çarpması ile ölmüştür.

Bir Alman vapur kafilesine taarruz

Londra 19 (A.A.) — İngiliz kuvvetleri Cherbourg açıklarında bir Alman gemi kafilesine taarruz etmişler ve tam isabetler kaydetmişlerdir. Gemilerden birinde yangınlar çıkarılmıştır.

Tobruk bombardıman edildi

Londra 19 (A.A.) — İngiliz hava kuvvetleri Tobruk'u şiddetle bombardıman etmişlerdir. Birçok yangınlar çıkmıştır. Tobruğun garbındaki Bomba körfezinde bulunan vapurlara da bombalar isabet etmiştir.

HER TELDEN

"İstifçi„ ye dair..

Yeni tip bir harb suçlusu karşısındayız: İstifçi... Bu korkunç mahlûkun cemiyete kaç türlü fenalığı dokunduğu birer birer yazıldı, çizildi. Bugün «istifçi», bütün kanunî vasıfları tâyin edilmiş bir mücrimdir. Onu çok iyi tanırız.

Yalnız istifçinin cemiyete müthiş bir fenalığı daha dokunuyor ki kimse bunun hiç farkında değildir. Bunun için bu adamı, bir kere de bundan yana cezalandırmalıdır.

Bir misal göstereyim: Evvelki gün Beyoğlunda bir istifçi yakalandı. Bu adamın apartımanında istif ettiği eşya arasında yalnız 186 kilo çay ve 3 çuval kahve varmış... Erbabı şöyle bir hesap yapmışlar: İstifçinin apartımanındaki gıda maddeleri kendisine ve ailesine tamam 25 yıl gidermiş!.. Bir çeyrek asır bu maddeleri âfiyetle yer, karnını doyururmuş..

İstifçinin bir köşeye yekittiği malların cinslerini ve miktarını okurken âdeta içime bir ümitsizlik, bir hüzün, bir fenalık çöktü. Söyle düşündüm:

Bu adam istifi niçin yapıyor?.. Harb günleri için değil mi?.. Demek bu adam bu müthiş günlerin daha 25 yıl süreceğini aklına yerleştirmiş... 186 kilo çay, 3 çuval kahve, ayrıca 14 kilo yerli çay... Bana öyle geldi ki ancak bütün bunlar bittikten sonra sulh olabilecek!.. Vay benim köse sakalım!..

Yüklü bir istif dağı muhakkak ki sulh ümidine değil, harbin alabildiğine uzayacağına işarettir. İstifçi, cemiyeti en büyük ümitsizliğe düşüren adamdır. — H.

DÜNYADA NELER OLDU NELER OLUYOR

Her tarafta tasarruf

Muharebe devam ettikçe her tarafta, herşeyden mümkün olduğu kadar çok tasarruf edilmesine çalışılıyor. Tasarrufa en çok riayet edilen yerlerden biri de İngilteredir. Harbden evvel İngilterede israfa yakın sarfiyat olduğu göz önüne alınırsa bu tasarrufun kıymeti bir kat daha artar.

Bir İsviçre gazetesinin yazdığına göre İngilizler topluiğneden bile tasarruf ediyorlar. Harbden evvel satın alınan bir gömleğin kolları ve etekleri 12 topluiğne ile tutturulurken şimdi 3 iğneden fazla kullanmak yasaktır. Siyah başlı büyük iğneler yapılmasından vazgeçilmiştir. Bu suretle mühim miktarda maden tasarruf edilmektedir.

Fransaya gelince, bu memlekette yünlü kumaş pek azdır. Bunun için yünden kabil olduğu kadar çok tasarurf edilmesine çalışılıyor. Bu yüzden yeni bir moda çıkmıştı: Dar elbise giymek modasıl... Yeni erkek elbiseleri umumiyetle dardır. Yeni elbiselerde bundan başka şu noktalara dikkat edilecektir: Ceketlerde sırt düz olacak, kmer bulunmıyacaktır. Kruvaze denilen iki taraflı ceket yapılması yasaktır. Bir cekette ikiden fazla düğme olamıyacaktır. Ceketlerin yakasında ilik, yan tarafta küçük mendil cebi bulunmıyacaktır. Pantalonlar düz olacak, paçaları üstüne kıvrılmıyacaktır. Pantalon paçalarının genişliği en fazla 22 santimdir.

Pardesü ve paltolara gelince, âzami uzunluk 1,80 dir. Arkasında kemer bulunmıyacaktır. Golf pantalon yapılması yasaktır.

Sinirler ve dişler

Birleşik Amerika'da Boston şehrinde dişçilik enstitüsü müdürü olan doktor Have ana ve babalara, çocuklarının sağlam diş sahibi olmasını isterlerse, onları sinirli yapmıyacak bir rejime tâbi tutmaları lâzım geldiğini bildirmiştir.

Amerikalı mütehassısa göre sinir hastalığı, sarı bir hastalıktır. Sinirli çocukların da dişleri sağlam olmaz, çabuk çürürler. Bu itibarla analar ve babalar çocuklarını, sakin bir muhitte büyütmelidirler. Çocukların tabi tutulacağı yemek rejimine gelince, çocuklara fazla hamızlı maddeler ve şekerli şeyler yedirmemek icabeder.

Gelinini kaçırmış!

Yugoslavyanın bir köyünde, mislîne nadir raslanan bir kız kaçırma vakası olmuştur. Damadın evinde düğün yapıldığı sırada gelinin ortadan kaybolduğu hayretle görülmüş, derhal araştırmalara girişilmiş ve şu neticeye varılmıştır:

Evlenme çağında birçok çocukları bulunmasına rağmen zindeliğini muhafaza etmiş olan kayınpeder, gelinini çıldırasıya sevmiş ve civardaki ormanlara kaçırmıştır.

Bu kaçırma vakası cebren değil, gelinin de muvafakatile olmuş, o da sevdalı kayınbabasının aşkına kayıtsız kalmamıştır.

Bütün köy halkı, civar ormanları adım adım taramalarına rağmen sevdalı kayınbaba ile gelini bir türlü bulamamışlardır. Zavallı güveyi ise, vefasız sevgilisinin arkasından acı göz yaşları dökmektedir.

Suni Rönar arjanteler

Norveç'in baş şehri Oslo'da açılan adatavşanları sergisinde, kılları ve derileri gümüşi tilkilere benziyen bir takım adatavşanları da teşhir edilmiştir. Bu netice, Norveç'te adatavşanı yetiştiren çiftçilerin gümüşi renkte olan büyük adatavşanlarını mavi renkte Kastorlarla çifleştirmeleri sayesinde elde edilmiştir. Gümüşi renk derili bu adatavşanlarının beslenmesi çok basit ve ucuzdur. Halbuki hakiki gümüşi tilkilerin beslenmesi pek güç ve pahalıdır. Bunlara süt ve yumurta içirmek de lâzımdır. Harb yüzünden Avrupada hüküm süren dehşetli pahalılık ve kıtlık devrinde buna bugün maddeten imkân yoktur.

Arjante adatavşanları fazla miktarda üretildiklerinden Rönar Arjante kürkleri hem harcıâlem, hem de ucuz olacaktır.

Karpuzun kilo ile satılması inceleniyor

Istanbula taşradan çok mal gelmesine rağmen karpuzlar hâlâ pahalı satılıyor

Dün de Ege mıntakasından mal geldiği ve piyasada karpuz bollandığı halde fiatler gene birkaç gün evvelki yüksekliği muhafaza etmiştir. Orta boy karpuzlar Aksaray, Kasımpaşa, Gedikpaşa, Beşiktaş pazar yerlerinde 30 - 45 kuruş arasında satılmış, Beyoğlu ve Büyükadada aynı karpuzlar 60 - 80 kuruş arasında müşteriye sürülmüştür.

Fiatlerdeki bu yükselişi önliyebilmek için karpuzun, başka yerlerde olduğu gibi, kilo ile satılmasına işaret etmiştik. Bu yazımızla yakından alâkadar olan Belediye İktisat müdürü B. Saffet, dünden itibaren tetkiklere başlamıştır. B. Saffet de karpuzun kilo ile satılmasını muvafık görmekte ve bu suretle bugünkü fiat yükselişinin önleneceğine kani bulunmaktadır.

Dün Hâlde toptan satılan karpuzları fiatleri ve kilosu üzerinden tetkik ettik. Tanesi 1 - 1,5 kilo gelen ufak boy karpuzlar 5 - 18 kuruştan, orta boylardan 2 - 2,5 kiloluğu 24 - 28, büyük boylardan 4 - 4,5 kiloluğu da 35 - 45 kuruştan satılmıştır. Şu halde büyük boy karpuzun vasati olarak fiati 10 kuruştur. Halbuki bu büyük boy karpuzlar piyasada 80 kuruşa, hattâ daha yüksek fiate satılmaktadır. Böylelikle kilosu toptan 10 kuruşa alınan büyük karpuzların kilosu 20 kuruştan satılmış oluyor ki kiloda 10 kuruş farkla 4 kiloluk bir karpuzda 40 kuruş kâr edilmiş oluyor.

Dünkü yüzme müsabakaları

Beykozlu yüzücüler birinci, Galatasaray ikinci, Beyoğluspor üçüncü oldu

İstanbul su sporları ajanlığı tarafından tertip edilen federasyon yüzme teşvik yarışları dün de Moda yüzme havuzunda oldukça büyük bir kalabalık önünde ve muntazam bir şekilde yapılmıştır.

Müsabakalara Galatasaray, Beykoz, Beyoğluspor kulüpleri ile Haydarpaşa lisesinden 78 yüzücü iştirâk etmşi ve karşılaşmalarda bilhassa Galatasaray ile Beykoz yüzücüleri arasında çekişmeler olmuştur.

Küçükler ve büyükler olmak üzere iki sınıf yüzücü arasında yapılan müsabakalar neticesinde Beykozlu yüzücüler büyük bir varlık göstermişler ve küçüklerde 111 puvanla, büyüklerde 109 puvanla günün birinciliğini kazanarak su sporları federasyonunun kupalarını almışlardır. Galatasaray ikinci, Beyoğluspor üçüncü olmuştur. Müsabakaların teknik neticeleri şunlardır:

Küçükler

100 serbes: 1 — Lazo (Beykoz), 2 — Salâhaddin (Galatasaray) 1,15.

100 sırtüstü: 1 — Nejat (Galatasaray), 2 — Muammer (Galatasaray) 1,39.

100 kurbağalama: 1 — Mustafa (Beykoz), 2 — Suat (Beykoz) 1,39,7.

400 serbes: 1 — Leon (Beykoz), 2 — İnal (Beykoz) 6,40.

4×50 bayrak: 1 — Beykoz takımı, 2 — Beykoz B takımı 2,14.

Büyükler

100 serbes: 1 — İbrahim (Beykoz), 2 — Osman (Galatasaray) 1,5.

100 serbes bayanlar: 1 — Melek (Fındıklıspor), 2 — Klera (Beykoz) 1,57,3.

100 sırt üstü: Fuat (Beykoz), 2 — Kemal (Galatasaray) 1,26,1.

200 kurbağalama: 1 — Ahmet (Beykoz), 2 — Tarık (Galatasaray) 3,27,4.

1500 serbes: 1 — Vedat (Beykoz), 2 — Tuğrul (Beykoz) 25,2,3.

4×200 bayrak: 1 — Beykoz takımı, 2 — Galatasaray takımı 11,23,2.

Kule atlamaları: 1 — Fuat (Beykoz), 2 — Necdet (Galatasaray) 29,26.

Su topu: Kırmızı takım, beyaz takımla 1- 1 berabere kalmıştır.

Müsabakalardan sonra derece kazananların mükâfatları Beden Terbiyesi merkez istişare heyti âzasından B. Mazhar Kazancı tarafından merasimle verilmiştir.

Maarif Vekili sporcularla görüşecek

Beden Terbiyesi teşkilâtının maarife bağlanması üzerine spor işleri üzerinde tetkiklerde bulunulmasını ve kendisine bu hususta bir rapor verilmesini istiyen Maarif Vekili B. Hasan Âli Yücel yarın İstanbul maarif müdürlüğünde şehrimiz kulüplerinin murahhasları ve eski tanınmış sporcularla bir göşrüşme yapmak arzusunda bulunmuş ve alâkadarlara bu hususta tebligat yapılmıştır.

Sahte arabacı kâhyası

Kendisine arabacı kâhyası süsü veren Arif namında bir şahsın Yedikule gazhanesinin kapısı önünde durarak kömür almağa gelen halkın hariçten tedarik ettiği arabaları geri çevirdiğini ve halktan fahiş nakliye parası kopardığını yazmıştık. Belediye iktisat müdürlüğü, bu neşriyatımızı ehemmiyetle nazarı dikkate almış ve arabacılar kâhyasını Belediyeye çağırarak bu şahsın cezalandırılmasını ve derhal oradan uzaklaştırılmasını emretmiştir. Arifin arabacı kâhyası olmadığı da tahakkuk etmiştir. Belediye iktisat müdürlüğü, halkın soyulmasına ve çoktanberi lâğvedilmiş olan gedik usulünün ihyasına katiyen müsaade etmiyecektir. Belediye iktisat müdürlüğünün, halkın menfaatini korumak için gösterdiği bu alâkaya teşekkür ederiz.

Bakırköy bez fabrikasından kumaş çalan işçi

Bakırköyünde Sümerbank bez fabrikasında çalışan Mustafa adında biri akşam üzeri fabrikadan çıkarken ceketinin şişkinliği kapıcıların şüphesini uyandırmış ve üzeri aranınca koynunda iki büyük parça bez bulunmuştur. Mustafanın akşamları fabrikadan çıkarken bu şekilde bez parçalarını koynuna saklayıp kaçırdığı anlaşılmış ve zabıtaya haber verilmiştir.

Mustafanın evinde yapılan araştırmada orada da fabrikadan çalınmış bezler ve daha başka eşya bulunmuştur. Çalınmış eşya müsadere edilerek Mustafa mahkemeye verilmiştir. Sultanahmet üçüncü sulh ceza mahkemesinde yapılan muhakeme neticesinde Mustafanın suçu sabit olduğundan iki ay an gün müddetle hapse mahkûm edilmiştir.

HARB DURUMU

Almanlar Rostof şehrini çeviriyorlar

Mısır'da iki taraf da mevzilerini tutuyor, vaziyette değişiklik yok

Doğu cephesinde:

Don ve Doneç havzasında Alman tarruzu arasız devam etmektedir. Son Alman resmî tebliğine göre Doneç'in şarkında Alman zırhlı teşkillerile motörlü piyade tümenleri cenuba doğru ileri hareketlerine devam ederek Rostof'un şarkında geniş bir cephede Don nehrinin aşağı mecrasına varmışlardır. Bu ilerleyişe bakılırsa, Kafkasyanın kapısı denilen Rostof şehri, batı, şimal ve doğudan ihata edilmek tehlikesine maruzdur. Rostof şehrini müdafaa eden Rus kuvvetlerinin çember içinde kalmamak için cenuba doğru geri çekilmeğe teşebbüs etmeleri beklenebilir.

Voronez bölgesinde de kanlı muharebeler fasılasız bir surette devam etmektedir. Ruslar, Almanların çoktan zaptetmiş oldukları hakkındaki iddiaları hilâfına olarak bu şehri hâlâ ellerinde tuttukların. ve Almanları geri püskürttüklerini iddia ediyorlar. Alman resmî tebliği ise Rusların Voronez köprübaşına karşı yeniden yaptıkları taarruzun püskürtüldüğünü bildirmekle iktifa ediyor.

Anlaşılan Voronez kesiminde Rus kuvvetlerinin mukavemeti henüz kırılmamıştır. Londra'ya göre Almanların plânı Voronez'de müdafaada kalarak büyük kuvvetlerini cenuba kaydırmaktır.

Gene Londradan gelen haberlere bakılırsa Don nehrinin teşkil ettiği büyük dirseğe kuvvetlerini çekmekte olan mareşal Timoçenkonun müdafaa için hangi hattı seçeceği belli değildir.

Mısır cephesinde

Mareşal Rommel kuvvetlerinin perşembe ve cuma günleri, Elâlemeyn'de biraz daha şimalde yaptıkları üç taarruz püskürtülmüş ve Ruvey tepesi İngilizlerin elinde kalmıştır.

Alman taarruzlarını püskürten İngiliz kuvvetleri, şimal kesiminde cenuba doğru biraz ilerilemişlerse de mihver kuvvetlerinin iki mukabil taarruzuna uğramışlar ve kazandıkları arazinin bir kısmını bırakmağa mecbur kalmışlardır.

Bu haberi veren dünkü Orta Şark İngiliz resmî tebliği, İngiliz seyyar kollarının cephenin cenup kesiminde faaliyette bulunduklarını da kaydediyor.

Mısır ephesinde son vaziyet şöyle hulâsa edilebilir: İki tarafın taarruz ve mukabil taarruzları, inkişaf edememiş, ve durumda esaslı bir değişiklik olmamıştır. İki muhasımın kuvvetinde, şimdiki halde bir müvazene göze çarpmaktadır.

Dahiliye Vekilinin tetkikleri

Şehrimizde bulunan Dahiliye Vekili doktor B. Fikri Tüzer, dün vali ile birlikte jandarma dikimevini gezmiş ve oradan vilâyete gelerek muhtelif işlerle meşgul olmuştur. Vekil bugün Ankaraya dönecektir.

İsmetpaşa kız enstitüsünden mezun olanlar

Ankara 18 (A.A.) — İsmet Paşa kız enstitüsü ile kız meslek öğretmen okulu 1941 - 1942 ders yılı haziran devresi mezunlarının diplomaları, dünkü perşembe günü okulun konferans salonunda Maarif Vekilliği müsteşarı İhsan Sungu tarafından mezunlara verilmiş ve bu münasebetle yapılan törenden sonra okul idare ve öğretim heyeti mezunlar şerefine gar gazinosunda akşam yemeği vermiştir.

Okulun enstitü kısmından, 59 u biçki - dikiş, 9 u moda şubesinden olmak üzere 68 talebe mezun olmuş ve kız meslek öğretmen okulunun muhtelif ihtisas şübelerinden 46genç kız diploma almıştır.

Edirne vilâyetinde nafia faaliyeti

Edirne (Akşam) — Vilâyetimiz 942 malî yılı bütçesi tasdikten gelmiştir. Vilâyetin yeni bütçesinde bilhassa Nafia işlerine ehemmiyet verilmiş ve bütçenin müsaadesi nispetinde yol tamirat işlerine fazlaca tahsisat ayrılmıştır.

KÜÇÜK HABERLER

★ Yardım sevenler cemiyetinin Sarıyer şubesi dün gece Sarıyerdeki Canlı Balık lokantasında bir kır balosu vermiştir. Bayan Hayriye Lûtfi Kırdarın himayesnide olan baloda Maarif Vekili, vali ve birçok davetli bulunmuştur.

Saat bire doğru müessif bir kaza olmuş, gazinonun beton zemininden 4 metre karelik kısmı çökmüştür. Birkaç kişi bir buçuk metre kadar düşmüşlerse de yaralanan olmamıştır.

İki kaçakçı yakalandı

Gaziantepten şehrimize gelen Şua Franko isminde bir Musevinin vaziyeti şüpheli görülmüş ve gümrük muhafaza memurları tarafından aranan valizinde 2185 kutu gramofon iğnesi bulunmuştur. Bu iğnelerin Iraktan getirildiği ve kaçak olduğu anlaşılmıştır.

Kapıkalede gümrük muhafaza memurlarının şüphesi üzerine on sekiz yaşında Şevki adında birinin üstü aranmış, memleketimizden Iraka ilâç kaçakçılığı yaptığını tesbit eden bir mektup ve 40 İsviçre frangı bulunmuştur. Şevki Adliyeye verilmiş, arkadaşlarının Gaziantepte olduğu anlaşılarak tahkikata başlanmıştır.

Edirne'de koza satışları

Edirne (Akşam) — Koza satışları hararetle devam ediyor. İstihsal yekûnunun 25,000 kiloyu bulacağı tahmin olunmakta-

Trakya'da hasat başladı

Edirne (Akşam) — Yeni yıl ekiminin hasadı Trakyanın her tarafında başlamıştır. Mahsullerin süratle kaldırılması için çiftçilerimiz dört elle işe sarılmışlardır. Bir çok yerlerde işliyen biçer ve biçer bağlar makineler orak işini kolaylaştırmaktadır.

BİLLÛR ŞİŞE

AŞK VE MACERA ROMANI

Tefrika No. 9 — Yazan: (Vâ - Nû)

Hemen oracıkta, halının üzerinde alelâde elbiseli, bayağı halli ve şezlongdakile aynı yaşta bir kız diz çökmüş.

Yerden kadife diz örtüsünü aldı.

— Ayacıklarınız üşüyecek... Örteyim hanımcığım...

Madam Récamier mukallidi, şımarık şımarık:

— Eeeeh... İstemem be... - diye çevik bir tekme savurdu.

Ve bir taraftan bir tarafa dönerken, odaya hâkim olan kesif parfön, bu sefer asıl membaından çıkmış baş döndürücü bir rüzgâr halinde, hanımefendi hazretlerinin yanı başında mütevazı bir iskemlede oturan üçüncü şahsın yüzüne çarptı, benzini sararttı, kalbinin hızlı hızlı vurmasına sebep oldu.

Bu adam Köse Emindi.

Sesindeki hafif titreyişi gizliyemiyerek:

— Sahi, prenses, belki soğuk alırsınız...

Genç kadın:

— Amaan, öf, canımı sıkıyorsunuz be... Üşünecek hava mı?... Hem kaloriferler de yanıyor... - dedi.

Ak ağa:

— Gerçi, şu beyaz güvercin kanatlarının meydanda bulunmasına muteriz değilim... Baktıkça gözüm gönlüm açılıyor... — deyip, çıplak ayakları telmih etti. — Amma, maazallah üşüyüp nezle kaparsınız diye çekiniyorum... Havalar sakat...

Şımarık kız, vücudunun her mafsalını dünyadaki bütün ciddi insanları kızdırıcı, fakat bütün çapkın, hattâ sakin erkekleri baştan çıkarıcı bir oynatışla kıvırıp bükerek bir:

— Eeeeyh be... - daha savurdu.

Sonra o devirde İstanbula yeni gelmiş bir Çinli pedikür kıza daha o sabah tuvaletini yaptırdığı ayağını, Köse Eminin burnuna doğru uzattı:

— Değdir dudaklarını... Soğuk mu imiş, üşümüş müyüm?... Söyle...

Tüysüz dudaklar, cilâlı tırnaklar üzerinde kısa bir buseyle açılıp kapanırken, ansızın kapı aralandı.

Başında saraylıvari hotoz, elinde bir buhurdan, üzerlik sallıya sallıya ellilik bir kadın eşikte belirdi. Fakat belirmesile sendelemesi bir oldu:

— A... Üstüme iyilik sağlık... O ne öyle... Ya maazallah damat bey görürse, ya Allah vermesin paşa babanız işitirse, halimiz ne olur?... Bu ne böyle Bedriyeciğim...

Genç kadın, kedi çevikliğile, bütün adaleleri üzerinde lâhzada toparlanıp şezlongun kenarına, ileri atılmağa müheyya vaziyette oturuverdi.

Sanki otuz iki dişini ve dört pençesinin yirmi tırnağını birden bir saldırma vasıtası gibi kullanacakmış intibaını vererek hançeresinin bütün kuvvetile haykırdı:

— Hepiniz birlik olmuşsunuz, beni çatlatacak mısınız be, dadı?... Hürriyet oldu... Serbeslik oldu... İşitmediniz mi?... Mısırdaki Sağır Sultan duydu yahu... Amma bizim konağın hayatı gene tıpatıp eskisi gibi... Koyu istibdat zamanındaki gibi... En kapalı harem hayatını yaşıyoruz...

— Aman prensesim... Kim olduğunuzu unutuyor; hürriyetten, serbeslikten mi bahsediyorsunuz?

— Padişahın kızları bile izin alma dan arabalarına binerek Kâğıthaneye gidebiliyorlar. Ben prenses olmasına prensesim amma, sultanzade kızıyım... Haksızlık edip beni resmen hanedandan bile saymıyorlar... Hanım sultanların cakalı, fiyakalı çalımlarına uğruyorum.

— Aman ya Rabbi... Bu sözleri de nereden öğreniyorsunuz, prenses?... Konakta böyle lâflar edilmiyor.

Bedriye, bir tekme daha savurdu; ak ağanın elinde tuttuğu bir kitabın kâğıtlarını bir kafes kuş gibi havaya savurdu:

— İşte şu romanlardan...

Dadı:

— Ah, romanlar, romanlar... Okuyup okuyup baştan çıkıyorsunuz...

— Baştan çıkıyorum da ne oluyor, kuzum?... Ne yapabiliyorum... Bütün ömrüm şu yüksek duvarlar arasında geçiyor... Kocam olacak o avanaktan başka bir erkek yüzü gördüğüm yok... Neredeyse Emin ağacığımı bile bana çok göreceksiniz...

Bir sıçrayışta onun boynuna sepet gibi asıldı.

İhtiyar kadın, buhurdanı sallıyarak:

— Sen kabına sığamıyorsun yavrucuğum...

— Ne yapayım?... Kanım kaynıyor... Vücudumdan sıhhat damlıyacak... Sığamıyorum, sığamıyorum, kabıma sığamıyorum...

— Elemtere fiş, kem gözlere şiş... Ben de nazar değmesin diye şu üzerliği getirdim ya zaten... Bak, herkesin hanuman başına yıkılıyor... Saraylar konaklardan, konaklar mahalle evlerinden şansız şöhretsiz oldu... Paşafendimiz maşallah zamaneye de uydu, gene biz eskisi gibiyiz...

Kız, çılgına dönmüşçesine:

— Keşke bizim de damımız başımıza yıkılsa... Bu baskıdan kurtulsam... Ortaya çıksam... Ne servet, ne sâman isterim... Hürriyet, serbeslik isterim... O bana yeter...

(Arkası var)

AKŞAM

Abone bedeli

	Türkiye	Ecnebi
Senelik	1400 kuruş	2700 kuruş
6 Aylık	750 »	1450 »
3 Aylık	400 »	800 »
1 Aylık	150 »	»

Posta ittihadına dahil olmıyan ecnebi memleketler: Senelığı: 3600, altı aylığı 1900, üç aylığı 1000 kuruştur.

Telefonlarımız Başmuharrir: 20565 Yazı işleri: 20765 — İdare: 20681 Müdür: 20497

Recep 5 — Hızır 75

	İm.	Gü.	Öğ.	İkl.	Ak.	Yat.
S.						
E.	6,56	9,06	4,42	8,41	12,00	1,56
Va	3,34	5,44	13,20	17,18	20,37	22,33

İdarehane Babıâli civarı Acımusluk sokak No. 13.

AKŞAMDAN AKŞAMA

«Top yekûn harb» gibi: «Top yekûn istihsal»

Askeri tarih şöyle anlatır:

Avrupada, on yedinci asra kadar, imparatorlar, kırallar, prensler, ücretli asker ve çete kullanırlardı. Bunların şeflerile anlaşırlardı. Şefler de maiyet toplarlardı. Otuz sene harbleri bu usul üzere cereyan etti. Askerler, umumiyet itibarile prenslerin tebaası bile değildi. Onun için, kaygı tasa çekmeksizin başkasının, hattâ düşmanın hizmetine geçerlerdi. Her hangi bir ordu, Almanlardan, Hırvatlardan, İrlandalılardan, Valon'lardan tutulmuş ücretlilerdi. Hattâ üniformaları bile yoktu. Her nefer keyfine göre giyinirdi. Harb esnasında biribirini tanımak için müşterek bir işaret kullanılırdı. Breitenfeld muharebesinde imparatorun askerleri kollarına ve şapkalarına beyaz bir kurdele, İsveç askerleri de yeşil bir dal takmışlardı. Bu kıtaları harekete geçirmek güçtü. 1647 de, Fransa kıralının tuttuğu Weymarien'ler harbe girmeği reddettiler. Umumiyetle, bir mağlûbiyetten sonra, generaller yapyalnız kalırdı. Zira maiyet dağılırdı. Bu vaziyet karşısında, hükûmetler daha sağlam kuvvetlere dayanmak zorunda kaldılar. Hattâ sulh zamanında bile asker beslemek yolunu tuttular. «Daimî ordu» fikri böyle zuhur etti. Bu ordu artık hükümdarın malı olmuştu. Yalnız şefini değil, zabitlerini de tâyin eden artık hükümdardı. Üniforma da ihdas edildi.

Fakat ordular gene de «gönül rızasile asker yazılanlardan» mürekkepti. Her devletin asker devşirici zabitleri vardı. Bunlar, köyleri, göçebeleri dolaşır; kuvvetli gençleri orduda hizmet için kandırırlardı. Hattâ hilelere bile baş vurulurdu: Delikanlılar meyhanelerde sarhoş edilir. İçki parasının üzeri kendilerine verilir. «Kıral parası» nı vu suretle bir kere kabul eden de bir daha yakasını kurtaramazdı. Ordu mensupları sefil bir hayat yaşarlardı: Karınlarını doyurabilmek için hamallık filân ederlerdi! Aliller hiçbir yardım görmezlerdi. On dördüncü Louis mâlûller sarayını yaptırdığı vakit, bu hareketi büyük bir civanmertlik sayıldı. Sefalet içindeki askerler kaçarlardı: Prusyada bir firari oldu mu toplar atılır; adam yakalanınca, iki sıra olmuş değnekli askerlerin arasından geçirilir, her birinden birer sopa yerdi. Üçüncü kaçış idama sebebiyet verirdi. Askerlik bir mahkûmiyetti. Bazan, asiller, bir kabahatleri zuhur edince neferliğe gönderilirdi. Rusyada bu usul on dokuzuncu asır sonlarına kadar devam etmiştir.

Hükûmetler, gitgide, ordu teşkil edecek derecede asker bulunmamağa başladılar. On yedinci asrın sonlarından itibaren, bunu da, maliye işleri tarzında tedarik yolunu tuttular: «Mecburi hizmet» usulü ihdas edildi. İsveç kıralı Gustave - Adolphe bütün ahaliye orduda çalışmak mükellefiyetini yüklemiş bulunuyordu. On sekizinci asırda birçok devlet tebaasına askerî mükellefiyeti yükledi.

***

Bu tarih böylece devam ederek, son prensipe göre, «topyekûn harb» le karşılaşıyoruz. Yirminci asırda artık yalnız bütün vatandaşlar değil, bir memleketin varı yoğu, evi, arabası, ağacı, patatesi, kromu hulâsa her şeyi harbin emrinde...

.....

Bütün bu harb tarihini böyle kuş bakışı gözden geçirdikten sonra iktisatla kıyas edersek görürüz ki vaktile Avrupada nasıl ordular başıbozuk halde ise, şimdi de istihsal öyledir. Devletçilik diye ortaya atılan ve bizim de dahil bulunduğumuz usul, prenslerin daimî ve muntazam bir ordu yaptıkları devrenin iktisat şeraitine tatbikını akla getirir. Fakat şimdi tam içinde yaşadığımız safha onu tâkibedendir: Yani «asker bulunmadığı safha» ya benziyen «müstahsil azlığı» safhası...

İsveç kıralı Gustave - Adolphe günün birinde «mecburi askerlik» sistemini tatbika mecbur kalmış. Onu bütün Avrupa on sekizinci asırda taklidetmiş. «Mecburi iş» de onun gibi olacaktır. Netekim daha şimdiden bunun nazariyeleri öne sürülüyor. Çalışma imkânında bulunup da çalışmıyan, keza diğer tarafta da yapılacak işler dolu duran Türkiyede «kadına ve erkeğe mecburi iş» sisteminin başlamasına ilk rey verecek lerden biri benim.

(Vâ - Nû)

İstanbul kütüphanesi

İstanbulun beş yüzüncü yıldönümü etrafında şimdiden hazırlıklara başlanmış ve İstanbulun tarihi mefahirine, Fatih devrine ait eserler toplanarak şimdiden bir İstanbul kütüphanesi tesisine başlanmıştır.

Kok satışı

Dağıtma birlikleri beyannamelerin muhteviyatini kontrol etmeden tasdik etmemelidir

Maden ve kok kömürü almak isteyenler, beyannamelerini mahallelerindeki halk birliklerine tasdik ettirdikten sonra ya bayilere, yahut ta Etibank kömür dağıtma şubesine müracaat ederek ve bedellerini ödiyerek kömürlerini almaktadırlar.

Son zamanlarda kömür almak için yapılan müracaatlar çok artmıştır. Yapılan tetkiklerde bazı birliklerin istenilen miktarın beyanname sahibinin hakiki ihtiyacına uyup uymadığını tetkik etmeden beyannameyi tasdik ettikleri görülmüştür. Bu vaziyet karşısında kömür mevcudünün kifayet edemiyeceği, bir kısım halkın ihtiyacından fazla kömür alırken, bir kısmının da hiç kömür alamıyacağı görülmüştür. Etibank kömür dağıtma şubesi bu hususta vilâyet nezdinde şikâyette bulunmuştur.

Vilâyet, halk dağıtma birlikleri heyetlerinin hakiki ihtiyacı esaslı surette tetkik etmeden beyannameleri tasdik etmemelerine ve gelişi güzel tasdik edilen byannamelerden dolayı birlik heyetlerinin mesul edilmelerine karar vermiştir.

Üç hırsızlık

Bir koyun tacirinin 337 lirası çalınmış

Zabıtaya müracaat eden Süleyman adında bir koyun tacirinin iddiasına nazaran kendisi gece Beyoğlunda bir gazinoda rakı içtikten sonra geç vakit Camcı sokağından çıkarken sokağın karanlık bir köşesinde önüne bir adam çıkarak birdenbire üzerine atılmış ve elindeki ucu sivri bir taşı Süleymanın başına vurmuştur. Bu anî ve şiddetli darbe tesirile Süleyman sersemleşerek yere düşmüştür. Biraz sonra kendine gelip kalkmış ve cebini yokladığı zaman 337 lirasının çalındığını görmüştür. Süleymanın bu müracaatı üzerine zabıta bu meçhul mütecavizi aramağa başlamıştır.

Cebinde 1086 lira bulunan bir ceket aşırıldı

Beyoğlunda Gümüşsuyu civarında bir apartımanın birinci katında oturan Mısırlı B. Mahmuminin odasından ceketi ile cebinde bulunan 1086 lirası çalınmıştır. Yapılan tahkikata nazaran bu zat ceketini pencereye yakın bir çiviye asmış ve pencereyi açık bırakıp çıkmıştır. Bu oda sokak üzerinde olduğundan dışarıdan ceketi gören meçhul bir hırsız bir sopanın ucuna çengel takarak pencereden uzatmak suretile ceketi cebindeki paralarla alıp kaçmıştır. Zabıta tahkikata başlamıştır.

Bayan Hikmetin çantasını kapan meçhul hırsız

Zabıtaya yapılan bir ihbara nazaran Bayezitte oturan Hikmet adında bir kadın gece Fatih civarından geçerken köşe başında önüne biri çıkarak elindeki çantasını kapıp kaçmıştır. Kadının feryadı üzerine meçhul hırsız yakalanacağını anlayınca çantayı yere atmış ve karanlık sokaklarda kaybolmuştur. Zabıta bu meçhul hırsız hakkında tahkikata girişmiştir.

Zorla kadını kaçırmak istemiş

Silivri civarında Naciye adında bir kadını zorla kaçırmağa kalkışan Osman adında biri birinci ağır ceza mahkemesinde muhakeme edilmiştir. Muhakeme neticesinde Osmanın, Naciyeyi kaçırmağa teşebbüs ettiği fakat muvaffak olamadığı sabit görüldüğünden kendisinin iki ay müddetle ağır hapse konulmasına karar verilmiştir.

Harb malûllerine ve şehit yetimlerine tütün ikramiyesi

Eminönü yerli askerlik şubesinden:

Eminönü yerli askerlik şubesinde kayıtlı harb malûlü subay ve erat ile şehit yetimlerinin 942 tütün beyiye ikramiyelerine 20/7/942 pazartesi günü tevziata başlanacaktır.

Harb malûlü subaylarına 20 ilâ 23
Harb malûlü erlerine 24 ilâ 26
Şehit yetimlerine 28 ilâ 31 dir.

Hasta veya sair memleketlerde akrabaları nezdinde bulunanlar da ikramiye almak için noterce bir vekâlet çıkartarak ikramiye cüzdanlarile birlikte şubeye müracaatları.

Mahkemelerde yaz tatili

45 gün sürecek olan yaz tatilinden hangi mahkemeler istifade edecek ?

Her sene olduğu gibi bu sene de yaz tatilinden istifade edecek olan mahkemelerin listesi dün Adliye Vekâletinden İstanbul müddeiumumiliğine tebliğ edilmiştir. Tatile 20 temmuz pazartesi günü yani yarın sabahtan itibaren başlanacak ve 5 eylûl 942 akşamına kadar olmak üzere 45 gün devam edecektir. Bu sene ikinci ağır ceza mahkemesi nöbetçi kalarak kendi mahkemesine ait ağır ceza dâvalarile tatilden istifade eden birinci ağır ceza mahkemesinin müstacel ve maznunları mevkuf bulunan dâvalarına bakacaktır.

1, 3, 6, 8 inci asliye ceza mahkemeleri tatil yapacaklar, 4, 5 ve 7 nci asliye ceza mahkemeleri nöbetçi kalarak hem kendi dâvalarını hem tatil yapan mahkemelerin müstacel muhakemelerini göreceklerdir.

Sultanahmet ikinci sulh ceza mahkemesi tatil yapacak, 1 inci ve 3 üncü sulh ceza mahkemeleri nöbetçi kalarak bu mahkemenin müstacel işlerini de yapacaklardır. Sarıyer, Adalar, Kartal, Eyüp, Kadıköy, Üsküdar, Bebek, Beykoz, Beşiktaş, Galata ve Fatih sulh ceza mahkemeleri bu sene tatil yapmıyacaklar, vazifeye devam edeceklerdir.

Asliye 2, 3 ve 4 üncü ticaret mahkemeleri tatil yapacaklar, asliye birinci ticaret mahkemesi vazifeye devam edecektir.

Asliye 1, 3, 6, 8, 9, 10 ve 11 inci hukuk mahkemeleri bu sene tatil yapacaklar, 2, 4 ve 12 nci hukuk mahkemeleri nöbetçi kalarak vazifeye devam edecekler ve tatil yapan hukuk mahkemelerinin müstacel dâvalarını da göreceklerdir.

Sulh hukuk mahkemelerinin hiç biri bu sene tatil yapmıyacak, hepsi vazifeye devam edecektir.

Nöbetçi kalan ceza ve hukuk mahkemeleri, tatil yapan mahkemelerin müstacel dâvalarını rüyet ederken o mahkemelerin kâtip ve mübaşirleri de dâvada hazır bulunacaklardır. Bu suretle tatil esnasında müstacelen görülmesi icabeden ve maznunları mevkuf bulunan dâvalara devam edilerek tatil yüzünden bu işlerin geri kalmasına meydan verilmiyecektir.

İstanbul çöpleri

Denizin hangi tarafına dökülecekleri tesbit edildi

İstanbul çöplerinin liman haricinde dökülmesi lâzımgeldiği halde son günlerde Adalara ve Anadolu yakasına işleyen vapurların sahilde birikmiş bir çöp deryası içinden geçtiklerini yazmış ve alâkalı makamların dikkatini çekmiştik.

Belediye, liman idaresinden Marmaradaki suların akıntı istikameti hakkında malûmat almış ve çöplerin hangi noktalara dökületeceğini tesbit etmişti.

Bu suretle çöpler, bir ucu Fenerbahçe, diğer ucu Yeşilköy fenerlerini bağlıyan hattın üzerinden geçen saha içine dökülecektir. Ancak çöplerin bu hat içinde Fenerbahçe ve Yeşilköyden üçer mil uzakta dökülmesi lâzımgelmektedir.

Belediye, çöpleri dökmek üzere ötedenberi bu esasa riayet diyordu. Fakat çöp mavnalarını çeken motörlerden ancak ikisi mavnaları bu açığa kadar götürebilmektedir. Diğer motörler buraya kadar açılacak kudrette değildirler. Bu vaziyet karşısında çöpler istenilen mıntakada dökülemediğinden sahilleri kirletmektedir. Belediye, çöp mavnalarını çeken motörlerin mahrûkat ihtiyacını temin için teşebbüslere girişmiştir.

Dr. Rahime Batu

Bir müddettenberi hasta olan kıymetli doktorlarımızdan operatör Rahime Batu iyileşmiş ve hastalarını eskisi gibi Sultanahmet Sağlık Bürosunda kabule başlamıştır.

Yenibahçe haricinde hayvanat parkı

Şehircilik mütehassısı B. Prost, Yenibahçe haricinde büyük bir kültür park yapmağa karar vermişti. Bu parka ait tafsilât planı hazırlanmıştır. Kültür parkta hayvanat, nebatat bahçeleri kurulacaktır. Bu parkta ne cins nebat yetiştirileceği ve ne gibi hayvanlar teşhir edileceği ayrıca tesbit edilecektir.

Bu park, Belediyeye bir varidat membaı temin edecektir.

BİR TAYİN

Sümer Bank Yerli Mallar Pazarlarının İstanbul Mağazaları şefi iken bu defa müessesenin Mağazalar muamelât şefliğine nakil ve tayin edilen faal gençlerimizden Bay Sadi Altav'a yeni vazifesinde de başarılar dileriz.

Birahanelerin kontrolu

Beyoğlunda büyük bir birahane mahkemeye verildi

Belediye gazino, lokanta ve emsali gibi müesseselerin sıkı surette kontroluna karar vermiştir. Belediye iktisat müdürlüğü tarife âmiri B. Osman Karaosmanoğlu, evvelki akşam Beyoğlundaki içkili lokantaları birer birer teftiş etmiştir. Beyoğlunun büyük ve maruf birahanelerinden birinin yarım kilo ekmeğe on beş kuruş, 135 kuruşluk rakı için 160, 22 kuruşluk bira için de 38 kuruş aldığını tesbit etmiştir. Birahanenin Belediye tarafından musaddak tarife haricinde içkiden fazla para aldığı anlaşılmıştır.

Fiat mürakabe komisyonu da ekmek fiatlerini tesbit ettiği halde narhtan fazla fiat alınması da doğru görülmemiştir. Bunun üzerine bu birahane hakkında bir zabıt tutulmuş ve birahane sahibi millî korunma mahkemesine verilmiştir.

Belediye, kontrollara muntazam bir surette devam edecektir.

Günlük Borsa

18/7/1942 fiatleri

Londra üzerine 1 sterlin	5,22
Nevyork üzerine 100 dolar	130,70
Cenevre üzerine 100 İsviçre frankı	30,365
Madrid üzerine 100 pezeta	12,89
Stokholm üzerine 100 kuron	31,16
ESHAM ve TAHVİLÂT	
Merkez Bankası hisse senedi	152,—

RADYO

Bugünkü program

12,30 Program, 12,33 Saz eserleri ve türküler, 12,45 Ajans haberleri 13,00 Şarkılar, 13,30 Salon okestrası, 18,03 Dans orkestrası, 18,40 Fasıl heyeti, 19,30 Ajans haberleri, 19,45 İstanbul at yarışlarının neticeleri, 19,55 Müzik, 20,15 Konuşma, 20,30 Karışık makamlardan şarkılar, 21,00 Ziraat saati, 21,10 Temsil, 21,30 Müzik (Pl.), 22,30 Ajans haberleri.

Yarın sabahki program

7,30 Program, 7,32 Vücudumuzu çalıştıralım, 7,40 Ajans haberleri, 7,55 Salon orkestrası, 8,20 Evin saati.

RABİA ÇULPAN ile
ÇEVİK ALP
Evlendiler
19 Temmuz 942

Doğan Sigorta Şirketinden:

Doğan Sigorta Anonim Şirketi aşağıdaki vasıfları haiz olmak üzere altı Türk gencini İstanbuldaki merkezinde en az bir sene staj yaptırarak bunlardan muvaffak olanları Şirketin esas hizmetlerinde çalıştıracak ve bu esnada liyakat gösterenleri stajlarını ikmal için ecnebi memleketlere gönderecektir.

Hiç kimseye dayanmadan yalnız kendi kabiliyetine güvenenlerin en geç temmuz 1942 sonuna kadar tahriren şirkete müracaat etmeleri lâzımdır. Namzetlerin Türk tebaasından olmaları, lise tahsilini bitirmiş, askerlik hizmetini yapmış bulunmaları ve 25 yaşından aşağı olmaları icab eder.

Müracaat mektuplarına el yazısile hal tercümesi yazılmalı ve nüfus hüviyet cüzdanı suretile lise şahadetnamesi ve varsa olgunluk vesikalarının sureti ve iki aded vesika fotografı iliştirilmelidir.

SİNGAPUR KORSANLARI

Tefrika No. 141

Yazan: İSKENDER F. SERTELLİ

— Elbette inandı. Ve derhal yatıştı. Yoksa, hiç yoktan ben de birkaç kamçı yiyecektim.

Çarşı boyundan tenha bir sokağa saptılar.

«Sarı sihirbaz» tehdit edici bir tavırla haremağasına döndü:

— Hemen iş başına geçeceksin, Şima! Böyle ihtilâl günlerinde her memleketin saray mensupları daima ön safta oyun oynayabilir. Ti - Pinin yıkılması ve eski saltanatın derhal avdet etmesi senin ve senin gibi sadık eski saray mensuplarının elindedir. Haydi, göreyim seni.. Yamamotonun cellâtlarının eline düşmemek için, elinden gelen yardımı esirgeme!

— Peki. Söz veriyorum. Benden nasıl bir yardım istiyorsun?

— Biraz önce dedim ya.. ilk hamlede Çan - Foyu kaçırmak istiyoruz. Yamamoto şehir dışında ordugâh kurdu; binlerce bahadır Osakaya hücuma hazırlanmıştır. Akından önce Çan - Foyu kurtarmak istiyor. Bu işe beni memur etti. Ben de sihirbaz kılığına girerek şehre girdim. Haydi, söz ver bana: Çan - Foyu nasıl ve ne zaman kaçırabiliriz?

— Bundan kolay ne var? Sarayın gizli merdivenlerini benden başka bilen yoktur. Çan - Foyu o merdivenlerden indirir, arka kapıda seni beklerim.

— O halde bu işi bu gece bitirelim.

— Sen ihtiyaten arka kapıya gel, bekle. Bu gece için kati olarak söz veremem amma, belki yarın gece. Malûm ya, her şeyden önce Çan - Foyu görüp kandırmak gerek.

— Onu sen pek çabuk kandırabilirsin! «Yamamoto seni bekliyor,» dersen, derhal sana boyun eğer ve dediğin yoldan gider.

Şima gülmeğe başladı:

— Peki amma, beni unutuyor musun?

— Ne o? Sen de mi kaçmak istiyorsun?

— Öyle ya. Ben, gözü tok asilzadelere hizmet etmeğe alışmış eski bir saray emekdarıyım. Halbuki şimdiki hürriyetçiler aç gözlü mahlûklar. Aynı zamanda da sarayda yaşamasını bilmiyorlar. Onları gördükçe, küçüklüğümdeki mahalle çocuklarını hatırlıyorum: Bazı çocuklar «saray oyunu» oynarlardı.. birisi yalandan kıral, öteki bir kahraman olurdu. Bellerine tahtadan kılıç takarlar, büyüklüğe özenirlerdi. Bugünkü korsanların hepsini o tahta kılıçlı mahalle çocuklarına benzetiyorum.

— Hakkın var, Şima. Bu saraylar, bu saltanatlar, bu debdebe ve ihtişamlara Yamamoto gibi müstebit derebeyleri lâyıktır. Çok yakında herkes lâyık olduğu mertebeye erişecek. Sen merak etme. Ben sarayın arka kapısında bekliyeceğim. Bu gece olmazsa, yarın gece mutlaka kaçacağız. Sen, ben ve Çan -Fo., üçümüz beraber.

Çarşıdan ayrıldılar.

***

Kaleyi içinden fethetmeli..

«Sarı sihirbaz» kaleyi içten fethe çalışıyordu. Osaka sarayının eski emekdarı olan ihtiyar Şimayı elde etmişti.

O gece Çan - Foyu sarayın arka kapısından kaçıracaklardı.

«Sarı sihirbaz» ilk gece gizli kapının önünde bekledi.

Şima bir aralık kapıya geldi:

— Çan - Fo ile konuşamadım. Bu işi ancak yarın gece yapabileceğiz.

Dedi. Ertesi akşama kadar beklemeğe karar verdiler.

Şima da onlarla beraber kaçacaktı. Çünkü, Şima, sarayın haremağası idi; Çan - Fonun saraydan kaybolmasile, bunun hesabını ancak o verebilirdi. Ti - Pi böyle bir hâdise karşısında belki de Şimanın başını vuracak, her halde onu sağ bırakmıyacaktı. Şima bunu bildiği için, Çan - Fo ile kaçmağa karar vermişti. Şima kendi kendine:

— Böyle soysuz bir korsana hizmet etmektense, eski efendimin dostu olan Yamamoto gibi bir derebeyine kul olmak elbette hayırlıdır.

Diyordu. «Sarı sihirbaz» gece yarısı sarayın arka kapısından çekilip gitti.

Şima ertesi gün ne yapıp yapacak, Çan - Foyu kandırmağa çalışacaktı. «Sarı sihirbaz» gittikten sonra, Şima da odasına çekildi. O gece Ti - Pi sevgilisile içki içerek bir hayli sarhoş olmuştu.

Çan - Fo yeni efendisinin dizinin dibinde oturuyordu.

Ti - Pi o gece çok meyustu. Sevgilisine:

— Ben, senden fenalık görecekmişim! dedi. Bunu bana «Sarı sihirbaz» söyledi. İçim bir türlü inanmak ismiyor bu söze.

— Benden fenalık beklemek, beni tanımamak olurdu. Siz ki, çok kısa zamanda beni herkesten iyi tanıdınız.. gördünüz. Böyle saçma sözlere elbette inanmıyacaksınız.

Çan - Fo eski bir hâtıraya dokundu:

— Bir gün eski efendime de beni çekemiyenlerden biri böyle söylemişti. Ben o zaman on beş yaşımda idim; tecrübesiz bir kızdım. Dünyayı görmemiştim. Bunu duyunca ağlamağa başladım.

— Eski efendin ne dedi sana?

— «Sen fena yürekli bir kızmışsın.. fena şeyler düşünüyormuşsun!» dedi.

— Sen ne cevap verdin?

— Ağlamaktan başka bir şey yapamadım. Fakat, zaman gösterdi ki, ben temiz kalbli bir insanım.

— Ben senden hiç bir zaman şüphelenmem. Hattâ seni bu vesile ile incitmekten bile korkarım. Fakat, bu sihirbazlar insanı öyle zehirlerler, öyle korkuturlar ki, insan hiç bir şeye inanmadığı halde içine bir şüphe girer.. beynini bir kurt gibi kemirmeğe başlar.

Çan - Fo o dakikaya kadar haremağasile temas etmediği için kaçmak ve kaçırılmak meselesinden haberdar değildi. Mütemadiyen Ti - Piyi tatmine çalışıyordu.

Ti - Pinin başı dönüyor ve arasıra Takakoyu hatırlıyarak bir şeyler homurdanıyorsa da Çan - Fo bu sözlerden bir şey anlayamıyordu.

Ti - Pi o gün zindana uğramış ve Takakoya kime güvendiğini, kimden cesaret alarak kafa tuttuğunu sormuştu.

Takakonun verdiği cevap, korsanı bir hayli düşündürmüştü.

Ti - Pi, Sarı Korsanın meşhur kızını bir türlü asamıyordu.

Takako o gün Ti - Piye şu cevabı vermişti:

(Arkası var)

Kadıköy OPERA Sinemasında
ZATİ SUNGUR
VEDA PROGRAMI: ADAM KESİYOR
Bugün Halk seansları 16 ve 21,30 da
Yerlerinizi evvelden tedarik ediniz. Telefon: 60821

Konya Nafia Müdürlüğünden:

1 — Cihanbeyli kaza merkezinde yaptırılmakta olan ilk okulun ikinci kısım inşaatı kapalı zarf usulile eksiltmeye konulmuştur.

2 — Eksiltme 27/Temmuz/942 tarihine müsadif pazartesi günü saat 15 de vilâyet daimi encümeninde yapılacaktır.

3 — İşbu inşaatın keşif bedeli 30.000 lira 29 kuruş ve muvakkat teminatı «2250» liradır.

4 — Bu işe aid evrak:
A — Projeler
B — Keşif cetveli
C — Silsilei fiyat cetveli
D — Hususi şartname
E — Bayındırlık işleri genel şartnamesi
F — Yapı işleri umumi, fenni şartnamesi
G — Eksiltme şartnamesi
H — Mukavele örneğinden ibaret olup isteyenler bu evrakı her gün Konya Nafia müdürlüğünde görüp tetkik edebilirler.

5 — Eksiltmeye girebilmek için 3 üncü maddede yazılı muvakkat teminatın hususi muhasebe veznesine yatırıldığına dair makbuz veya bu miktar şayanı kabul banka teminat mektubu ile eksiltme tarihinden en az üç gün evvel «tatiller hariç» mümasili inşaatı muvaffakiyetle başardıklarına dair referanslarile birlikte Konya vilâyetine müracaatla alınacak ehliyet vesikasının ve 1942 yılına aid ticaret vesikasının dış zarfa konulması ve 4 üncü maddede yazılı evrakın görülüp imza edilmiş bulunması lâzımdır.

6 — İsteklilerin 5 inci maddede yazılı evrakı ve teklif mektuplarını 2490 sayılı kanunun tarifelile uygun olarak tanzim edip 2 inci maddede yazılı tarihte saat 14 e kadar makbuz mukabilinde vilâyet daimi encümen reisliğine tevdi etmeleri ve postada vaki gecikmelerin kabul olunmayacağı ilân olunur. «7372»

İstanbul Fiyat Mürakabe Komisyonundan

İlân No. 174

19 Temmuz 1942 gününden itibaren % 40 rutubetli ve 600 gram sıkletindeki bir adet ekmeğin fiyatının «16» on altı kuruş olarak tesbit edildiği ilân olunur. «7786»

Bütün halk, Radyo yıldızı

NEVZAT AKAY'

Görmek ve lâhuti sesini yakından dinlemek için sabırsızlanıyordu. Şimdi bu büyük fırsat elinizdedir.

Nevzat Akay

Tanburi Salâhaddin Pınar

Herkes Taksim'de **KRİSTAL'a** KOŞUYOR

Yer bulmak için lûtfen erken geliniz, masalarınızı telefonla evvelden tedarik edebilirsiniz. Tel: 40099

HER PAZAR Saat 15 den 19 a kadar SARAYBURNU Park Gazinosunda

Tekmil Programla İÇKİSİZ AİLE MATİNESİ

ELEKTRİK ve MAKİNE MÜHENDİSLERİ ALINACAK

Maden işletmelerimizde çalıştırılmak ve ehliyetlerine göre (400 - Dörtyüz) liraya kadar ücret verilmek üzere, elektrik ve makine mühendisi alınacaktır. İsteklilerin diploma, ehliyetname, hizmet vesikaları, nüfus hüviyet cüzdanile askerlik vesikası asılları veya tasdikli suretlerinin bir tercümeihal dilekçesine rapten 1/8/942 tarihine kadar Ankara Etibank umum müdürlüğüne göndermeleri ilân olunur.

Satılık Hurda Tel Halat

Mahdut Mes'uliyetli

Garp Linyitleri işletmesinden:

15 Ağustos 1942 tarihine müsadif Cumartesi günü saat 11 de kapalı zarf usuliyle Soma işletmemizde takriben otuz ton on ilâ on sekiz milimetre kutrunda tel halat satılığa çıkarılacaktır.

Talip olanların şartnameyi İstanbul'da Eti Bank Şubesinden ve Kütahyada Türkiye Kömür satış ve tevzi müessesesi ajanı İhsan Şeriften ve Balıkesirde Mükellefiyet Müdüriyetinden almaları ilân olunur.

SAÇINIZ DÖKÜLÜYORSA, BAŞINIZDA KEPEK VARSA

MAJİK SAÇ EKSİRİ

KULLANINIZ. TESİRİNİ DERHAL GÖRÜRSÜNÜZ.

Bankamız Merkezinde ve Ereğli Kömürleri İşletmemizde çalıştırılmak ve ehliyetlerine göre ücret verilmek üzere, Makine Ressamı Alınacaktır

İsteklilerin evrakı müsbitelerinin asıl veya tasdikli suretlerinin bir tercümeyi hal dilekçesine rapten 15/8/942 tarihine kadar Ankarada Eti Bank Umum Müdürlüğüne göndermeleri ilân olunur.

NİNA ŞAPKA SALONU

Beyoğlu İstiklâl caddesinde PASAJ HRİSTAKİ apartıman - A - No. 1 e nakledilmiş olduğunu sayın müşterilerine bildirir.

DİZEL MOTÖRÜ

Çalıştırmak için

Makinist Aranıyor

Beyoğlu BELER OTELİNE Müracaat

İnhisarlar U. Müdürlüğünden:

Müteahhit nam ve hesabına olmak üzere şartnamesi mucibince «100» adet pastörize kasa pazarlıkla satın alınacaktır.

2 — Pazarlık 28.7.942 salı günü saat 11,10 da Kabataşta Levazım şubesindeki Merkez alım komisyonunda yapılacaktır.

3 — Şartname her gün öğleden sonra sözü geçen şubede görülebilir.

4 — İsteklilerin pazarlık için tayin olunan gün ve saatte teklif edecekleri fiat üzerinden % 7,5 güvenme parasile birlikte mezkûr komisyona müracaatları. «7710»

Devlet Demiryolları ve Limanları İşletme Umum idaresi ilânları

Muhammen bedeli 34295 (otuz dört bin iki yüz doksan beş) lira olan cem'an (274) iki yüz yetmiş dört metre mik'abı ,360) üç yüz altmış desimetre mik'abı muhtelif eb'at ve miktarlarda çam veya köknardilme, çıta ve tahta ,27 Temmuz 1942) pazartesi günü saat (15,30) on beş buçukta Haydarpaşada Gar binası dahilindeki komisyon tarafından kapalı zarf usulile satın alınacaktır.

Bu işe girmek isteyenlerin 2572 (iki bin beş yüz yetmiş iki) lira 13 (on üç) kuruşluk muvakkat teminat, kanunun tayin ettiği vesikalarla tekliflerini muhtevi zarflarını aynı gün saat (14,30) on dört otuza kadar komisyon reisliğine vermeleri lâzımdır.

Bu işe ait şartnameler komisyondan parasız olarak dağıtılmaktadır. (7450)

Matbuat Umum Müdürlüğünden:

1 — Ayda bir defa neşredilmekte olan Ayın Tarihi mecmuasının 10 nüshasının tab içi kapalı zarf usulile münakasaya konmuştur.

2 — Azami 30 formadan ibaret olan mecmuanın beher nüshasının adedi tabı (1000) dir.

3 — Formasının 25 lira itibarile tahmini bedeli (7500) muvakkat teminatı (562,50) liradır.

4 — Münakasa 20/7/942 tarihine müsadif pazartesi günü saat 15 de Ankarada Başvekâlet Matbuat Umum Müdürlüğü Satınalma Komisyonunda yapılacaktır.

5 — Şartnameler Ankarada Başvekâlet Matbuat Umum Müdürlüğü Levazım Aynıyat şubesinden, Istanbul Matbuat Bürosundan parasız olarak alınır.

6 — Taliplerin teklif mektuplarını şartnamede ve 2490 sayılı kanunda yazılı vesaikle beraber 20/7/942 pazartesi günü saat 14 de kadar Ankarada Ulus meydanında Koç apartmanında Başvekâlet Matbuat Umum Müdürlüğü Satınalma Komisyonu Riyasetine tevdi etmeleri veya taahhütlü mektupla göndermeleri rica olunur. (7208)

Sünnet düğünlerine ve eğlencelere

KARAGÖZ

HAYALİ MAHMUT AKÇAY

Adres: Aksaray cd. Bakkal Ömer Halil. Telefon: 22443. 10-15 gün evvelden haber verilmelidir.

KİMYAGER Hüsameddin

İdrar, kan ve sair tahliller. Eminönü, Emlâk ve Eytam Bankası karşısında İzzet Bey Hanı 2 ci kat No. 6

ACELE SATILIK

PLÂJ ve ARSA

Maltepenin pek müstesna bir yerinde fevkalâde plâjı ve tatlı su kuyulu takriben 25×40 metre ebadında bir dönümlük arsa acele satılıktır. Sirkecide Mühürdar Zade Hanında 28 No.va müracaat. Tel: 20790

Dr. NİHAD TÖZGE

Cild-Saç Frengi

ve diğer Zührevî hastalıklar

(BİRİNCİ SINIF MUTAHASSIS)

Pazar ve Perşembeden mâda hergün 14 den 17.30 a kadar (Telefon: 21942)

Babıalî, Vilâyet konağı Sarisi Hava Kurumu karşısı, 11

Hastalarını kabule başlamıştır

Beyoğlu Üçüncü Sulh Hukuk Hâkimliğinden 942/446

Mehmet Saadettin tarafından Fındıklı Cihangir Camii yanında 27 No. da mukim Osman aleyhine açılan ve mahkemenin 446 numarasında kaydedilen izalei şuyu davasının muhakemesi sonunda gayri menkulün kabili taksim olmadığı ehli vukuf raporile sabit olduğundan, bilmüzayede satılarak parasının hissedarlar arasında hisseleri nispetinde tevzi ve taksimi suretile şuyuun izalesine 30/6/942 tarihinde gıyaben kabili temyiz olmak üzere karar verildi. hüküm hulâsası makamına kaim olmak üzerei lânen tebliğ olunur.

Beyoğlu yerli askerlik şubesinden:

1 — Şubemizde kayıtlı ve tütün ikramiyesine müstahak malûl subay ve malûl eratla şehit yetimlerinin 1942 yılı tütün ikramiyeleri aşağıdaki günlerde sabah saat dokuzdan on ikiye kadar dağıtılacağından kendilerine tahsis edilen günlerde ellerindeki vesaik ve dörder adet fotoğraflarile birlikte şubeye gelmeleri. 2 — Tahsis edilen gün ve saatlerden başka zamanda tevziat yapılamıyacağının kat'i olarak bilinmesi sayın alâkadarlara ilân olunur. (9850)

Malûl subaylar	:	21/7/942 salı
» »	»	23/7/942 perşembe
» »	:	25/7/942 C. Ertesi
Malûl erat	:	28/7/942 salı
» »	:	30/7/942 perşembe
» »	:	1/8/942 C. Ertesi
Şehit yetimleri	:	4/8/942 salı
» »	:	6/8/942 perşembe
» »	:	8/8//942 C. Ertesi
» »	:	11/8/942 salı
» »	:	13/8/942 perşembe
» »	:	15/8/942 C. Ertesi
» »	:	18/8/942 salı

Bursa ikinci sulh hukuk hâkimliğinden: 942/837

Bursada İpekiş fabrikasında Açıkbaş bahçesinde Kâmil oğlu İzzet vekili avukat Bahri Ege tarafından Maksem mahallesinde Pınarbaşı caddesinde 24 No. lu evde Mehmet Ali oğlu Mustafa aleyhine tapunun 624 ada ve 10 parsel numaralı bir evin izalei şuyuu dâvasının bakılmakta olan muhakemesinde: Müddealeyh Mustafaya ilânen davetiye varakası tebliğ edilmiş olduğu halde mahkemeye gelmediği gibi mazeretini de bildirmemiş olduğundan hakkında gıyap kararı verilmiş ve müşaın kabili taksim olup olmadığının ve kıymeti hazırasının mahallen ehli vukuf marifetile tesbitine ve bu baptaki keşfin 7/9/942 saat 11 de icrasına ve muhakemesinin 10/9/942 saat 14 e bırakılmasına mahkemece karar verilmiş olduğundan mumaileyhin keşif günü ve muhakeme günü gelmediği veya tarafından musaddak bir vekil göndermediği veya mazeretini bildirmediği takdirde muhakemenin gıyabında rüyet olunacağını mübeyyin gıyap kararı makamına kaim olmak üzere on gün müddetle ilân olunur.

Bursa sulh hukuk mahkemesinden: 942/49

Bursa ikinci sulh hukuk mahkemesinin 18/5/942 gün ve 832 sayılı ilâmile hissedarların hisseleri itibarile taksimi kabil olmadığından satılarak bedelinin taksimine karar verilen Bursanın Hıdırlık mahallesi Nilüfer sokak kapı 10 - 1169 adanın 5 parselinde kayıtlı, Üst katta üç oda bir mutfak ve bir abdeshane ve bir miktar bahçeyi muhtevi ve (460) lira kıymeti muhammeneli bir evin Bursa ikinci sulh hukuk mahkemesi salonunda açık arttırma ile satılacağından ilân tarihinden itibaren herkes için görülmek üzere açık şartnamesi mevcut olduğu isteklilerin satış gününe kadar yüzde yedi buçuk pey akçesi ile baş kitabete müracaatları ve birinci arttırmanın 8/8/942 günü saat 14 ten 15 kadar ve kıymeti muhammenenin yüzde yetmiş beşini bulmadığı takdirde ikinci arttırmanın on gün sonra 18/8/942 günü saat 14 ten 15 e kadar icra kılınacağı işbu gayri menkul üzerinde ilgileri bulunanların evrakı müsbitelerile birlikte 15 gün zarfında mahkemeye müracaatları aksi takdirde satış bedelinden mahrum tutulacakları, Evkafa ait taviz bedeli ile ihale karar pulu tezkere harcı ve tellâliye bedelinin müşterisine ve diğer vergilerle yüzde bir harcın hissedarlara ait olduğu ilân olunur.

Zayi — 924 yılında Darüşşafakadan almış olduğum tasdiknameyi kabyettim. Yenisini alacağımdan eskisinin hükmü yoktur. **Tevfik Saygıdeğer**

İstanbul Asliye 12 nci Hukuk Hâkimliğinden: Esas 942/399

Davacı: Behice: Beşiktaş Şair Nedim sokak 134 No.

Davalı: Enver Parlakbilek: Yeşildirek Mahmutpaşa Güzin Han Lübünler çorap fabrikasında işçi.

Davacı Behice tarafından kocası Enver aleyhine açtığı boşanma dâvasının, davalının ikametgâhı meçhul olduğundan gıyaben ve ilânen yapılan muhakemesi sonunda Kanunu medeninin 138, 142 nci maddeleri mucibince tarafların boşanmalarına ve davalı kocanın bir sene müddetle evlenmeden memnuiyetine dair verilen 10/7/942 tarihli ve 942/399 sayılı hükmün müddealeyhin ikametgâhının meçhuliyetine binaen ilânen tebligat ifasına karar verilerek hüküm fıkrasının bir [illegible]ti tebliğ yerine geçmek üzere [illegible]ahkeme divanhanesine talik edilmiş olduğunda, işbu ilân tarihinden itibaren on beş gün içinde temyiz yoluna müracaat etmediği takdirde hükmün katileşeceği belli olmak üzere ilân olunur.

Malûl ve şehit yetimlerine davet:

Kadıköy askerlik şubesinin 942 senesine ait tütün ikramiyesini aşağıda gösterilen günlerde tevzi edilecektir. Tevzi günlerinden gayri günlerde sabahtan öğleye kadar numara almak için şubeye müracaat etmeleri, tevziata pul ve nüfus cüzdanlarile 4 adet ince kâğıda çıkarılmış fotograf, resmi senet ve ikramiye cüzdanlarının getirilmesi. Günü haricinde tevziat yapılmıyacağı.

20/7/942 pazartesi günü.
22/7/942 çarşamba günü
24/7/942 cuma günü öğleden sonra şehid yetimlerine.
21/7/942 Salı günü.
23/7/942 perşembe günü öğleden sonra malûl subay ve erlere verilecektir.

Bu beş gün içinde müracaat etmeyen şehit yetimlerine 22/7/942 salı günü ve müracaat etmeyen malûl subay ve erlere 29/7/942 çarşamba günü tevzi edileceği ilân olunur. (529 - 7760)

Biletçi alınacak

İstanbul Elektrik Tramvay ve Tünel İşletmeleri Umum Müdürlüğünden

İdaremize biletçi alınacaktır

Kabul şartları:

1 — Tamüssıhha olup askerlikle alâkası bulunmayacak.
2 — Boyu 1,65 den aşağı ve yaşı:40 tan yukarı olmayacak.
3 — Okuma ve yazması olmakla beraber biraz da hesap bilecek.

İstekliler Galatada Tramvay Hareket dairesine müracaatları. «7787»

Terzi ustası aranıyor

Biri 500 diğeri 400 kuruş yevmiyeli mütehassıs iki terzi ustası alınacaktır.

Çalışmak isteyenler Tophanede iki No. lu dikimevine müracaat etmeleri. «7704»

Ankara Valiliğinden:

1 — Ankara - Kırşehir yolu Çankaya iltisakı küçük Esat yolunda yapılacak şose inşaatının ihalesi 27/7/942 tarihine raslayan pazartesi günü saat 15 de yapılmak üzere kapalı zarf usulile eksiltmeye konulmuştur.

2 — Keşif bedeli «18461» lira «01» kuruştur.

3 — Muvakkat teminatı «1384» lira «58» kuruştur.

4 — İsteklilerin teklif mektuplarını muvakkat teminat mektup veya makbuzlarile Ticaret Odası vesikalarını ve Nafıa müdürlüğünden bu iş için alacakları fenni ehliyet vesikalarını hâmilen yukarda adı geçen günde saat 14 de kadar Daimi encümen reisliğine vermeleri.

5 — Bu işe ait keşif ve şartnameyi her gün Nafıa müdürlüğünde görebilecekleri. (5056 - 7379)

İstanbul Jandarma Satınalma Komisyonundan:

Miktarı	Cinsi	Tahmin bedeli Lira	Kr.	İlk teminatı Lira	Krş.	Eksiltme gün ve saati
2250 metre	Çuval bezi	2610	00	195	75	25/7/942 cumartesi S. 11
4110 giyim	At nalı imaliyesi	1890	60	2479	40	27/7/942 pazartesi S. 15

1 — Mikdar ve cinsi ile ilk teminatları ve tahmin bedelleri yukarda yazılı iki kalem malzemeden çuval bezi hizasında yazılı gün ve saatte açık eksiltme ile alınacak ve nalın da yazılı gün ve saatte açık eksiltme ile imaliyesi ihale edilecektir. Açık eksiltme İstanbul - Taksimde komisyonumuzun bulunduğu mahalde yapılacaktır.

2 — Nal demiri bilhisap müteahhide aynen verilecektir, nal teminatında verilecek demirin maliyet fiyatına göre bedeli de dahildir.

3 — Nümuneler her gün komisyonumuzda görülür. Şartnameleri parasız verilir

4 — Nal eksiltmesine girenlerin evvelce nal imâl ve teslim ettiklerine dair vesika ibraz eylemeleri şarttır.

5 — İsteklilerin teminat mektup veya makbuzları ve icap den vesikaları ile eksiltme gün ve saatinde komisyonumuza gelmeleri. (7386)

T. İŞ BANKASI

Küçük tasarruf hesapları 1942 ikramiye planı

KEŞİDELER: 2 Şubat, 4 Mayıs, 3 Ağustos 2 İkinciteşrin tarihlerinde yapılır.

1942 İKRAMİYELERİ

1	Adet	2000	Liralık	= 2000.—	Lira
3	»	1000	»	= 3000.—	»
2	»	750	»	= 1500.—	»
3	»	500	»	= 1500.—	»
10	»	250	»	= 2500.—	»
40	»	100	»	= 4000.—	»
50	»	50	»	= 2500.—	»
200	»	25	»	= 5000.—	»
200	»	10	»	= 2000.—	»

Türkiye Cümhuriyeti ZİRAAT BANKASI

Kuruluş tarihi: 1888 — Sermayesi: 100,000,000 Türk lirası Şube ve ajans adedi: 265

Ziraî ve ticarî her nevi banka muameleleri

Para biriktirenlere 28,800 lira ikramiye veriyor.

Ziraat Bankasında kumbaralı ve itibarsız tasarruf hesaplarında en az 50 lirası bulunanlara senede 4 defa çekilecek kur'a ile aşağıdaki plâna göre ikramiye dağıtılacaktır.

4 adet	1.000	liralık	4.000 lira	100 adet	50	liralık	5.000 lira
4 »	500	»	2.000 »	120 »	40	»	4.800 »
4 »	250	»	1.000 »	160 »	20	»	3.200 »
40 »	100	»	4.000 »				

DİKKAT: Hesaplarındaki paralar bir sene içinde 50 liradan aşağı düşmiyenlere ikramiye çıktığı takdirde % 20 fazlasile verilecektir.

Kuralar senede 4 defa 11 eylûl, 11 birincikânun, 11 mart ve 11 haziran tarihlerinde çekilecektir.

Hava Gediklisi olmak istiyenler

1 — 1926 doğumlu olup orta okulu öğretmen kanaatı ile en aşağı eyi derece ile bitirmiş, fakat olgunluk imtihanına girmemiş olanlar,

2 — 1926 doğumlu olup orta okulu öğretmen kanaatile bitirmiş olgunlukta ikmali kalmış olanlar,

3 — 1341 doğumlulardan birinci ve ikinci maddelerdeki şartları haiz olan isteklilerin T. H. K. İst. Hv. mümessilliğine müracaatları. (7734)