Orta okullardaki yoksul talebeler için himaye heyetleri kurulacak

AKŞAM

Kadın öğretmenlerin okul içindeki kıyafetlerine dair bir talimatname hazırlandı

Sene 24 — No. 8261 — Fiati her yerde 5 kuruş | PAZAR 19 Teşrinievvel 1941 | Sahibi: Necmeddin Sadak — Neşriyat müdürü: Hikmet Feridun Es — Akşam matbaası

Briansk ve Viazma harbi bitti

8 ordudan ibaret Timoçenko grupu imha edildi

648196 esir, 1197 tank, 5229 top alındı. Rus zayiatı gayet ağırdır

Führerin umumî karargâhı: 18 (A.A.) — Alman orduları başkumandanlığının tebliği: (Hususî tebliğ) Briansk ve Viazma çifte muharebesi muzafferiyetle neticelenmiştir.

Mareşal Kesserling tarafından kumanda edilen hava filolarile sıkı işbirliği yapan Mareşal Von Bock kumandasındaki Alman orduları, 67 piyade, 6 süvari, 7 zirhlı tümen ve 6 zırhlı livadan mürekkep 8 ordudan ibaret olan Mareşal Timoçenkonun kumanda ettiği Sovyet ordular grupunu tahrip etmişlerdir.

Muharebe sahasının düşmandan temizlenmesi işi devam etmektedir. Bu muharebelerde şimdiye kadar 648,196 esir alınmış, 1197 tank, muhtelif çapta 5229 top ve sayılması mümkün olmıyan miktarda muazzam harp malzemesi iğtinam veya tahrip olunmuştur.

Düşmanın kanlı zayiatı vahimdir. Bu harekâtın tahakkukuna mareşal von Kluge, general - Kolonel Baron von Weichs, general - Kolonel Strauss ordularile general - Kolonel Hoth, zırhlı kıtalar generali Reinhardt kumandasındaki kuvvetler iştirak eylemişlerdir.

Berlin 18 (A.A.) — Alman orduları Başkumandanlığının tebliği: Doğuda taarruz hareketleri plân mucibince devam etmektedir. Alman savaş tayyareleri dün gündüz Murmansk liman tesisatile Moskovaya ve Leningrad iaşe tesislerine hava hücumları yapmışır.

Pravdanın haberi

Moskova 18 (A.A.) — Pravda gazetesinin aldığı bir habere göre dün bütün gün Viazma bölgesinde çetin muharebeler olmuştur. Rus kıtaları başlıca müstahkem mevzilerini muhafaza etmiş ve müteaddid kesimlerde mukabil taarruza geçmişlerdir. Her iki taraf da ağır kayıp vermiştir. Düşmanın Rus hatlarını yarmağa muvaffak olduğu bölgede durum vehametini muhafaza etmekteyse de Rus mukavemetinin muvaffak olacağı hakkında itimad gittikçe artmaktadır.

Bir Bulgar fabrikası harap oldu

Rumen - Macar ve Bulgar - Rumen münasebetleri gerginleşti

Londra 18 (A.A.) — Reuter ajansı bildiriyor: Haber alındığına göre Sofyanın şimalinde Bulgar ordusu hesabına çalışan Kostinbrod kimya fabrikasının büyük bir kısmı sabotajcıların çıkardığı bir yangın neticesinde harap olmuştur.

Diğer cihetten Sofya polisi umumî karargâhının önünde iki Alman askeri öldürülmüştür.

Bundan başka Macar - Rumen münasebetlerinin bozulduğu görülmektedir.

Transilvanya hakkında bir başmakale neşreden Bükreşte müntesir Adeverul gazetesi Macarlara şiddetle hücum ederek bunların Avrupada yerleşmiş Asyalı ve Hunların ahfadı olduklarını yazmaktadır.

Bulgarların Romanyada 700 bin Bulgar yaşadığını iddia ederek Dobruca'nın üst tarafını da istedikleri söylenmektedir. Rumen gazeteleri bu iddiaya Bulgaristanda 200 bin Rumen bulunduğunu söylemek suretile cevap vermektedir.

Diplomalarını alan yeni yedek subaylarımız Ankarada Zafer âbidesi önünde İstiklâl marşını söylerken

Moskova önünde harp çok şiddetli

Almanların şehrin 45 kilometre yakınına kadar yaklaştıkları bildiriliyor

Ankara 18 (Radyo gazetesi) — Gelen haberlere göre Moskova önünde harp bütün şiddetile devam etmektedir. Almanlar Moskovaya 45 kilometre mesafeye kadar yaklaşmışlardır. Sovyetlerin şimalden ve cenuptan devam eden Alman taarruzlarına karşı koyamadıkları da bildirilmektedir.

Amerika sefareti Moskovadan ayrıldı

Vaşington 18 (A.A.) — Hariciye Nazırı, Amerikanın Sovyetler Birliğindeki sefiri Steinhardt ile Moskovadaki kordiplomatiğin diğer âzalarının, Sovyet hariciye komiserliği yüksek memurlarının ve Amerikan techizat ve malzeme heyeti âzasının Moskovanın şarkında bir mahalle gitmek üzere Sovyet hükûmet merkezinden ayrıldıklarını ifşa etmiştir.

Amerika sefaretinin bütün âzası Steinhardt ile birlikte gitmişlerse de iki kâtiple üç memur Moskovada kalmıştır.

Zafer programı

Amerika bunun tahakkuku için elli milyar dolar sarfedecek

Vaşington 18 (A.A.) — Salâhiyettar mahfillerde bildirildiğine göre Roosevelt, Harbiye ve Bahriye Nezaretlerine ve istihlâk ofisi direktörlüğüne bir «zafer programı» hazırlamalarını emretmiştir. Bu program mucibince İngiltereye yardım ve Amerikan millî müdafaası için 50 milyar dolardan fazla sarfedilecektir.

Bu program şimdiki halde tedkik edilmektedir. Programın tahakkuku gelecek sene için 100 milyar tahmin edilen millî gelirin yarısının sarfını istilzam edecektir.

Yeni program şimdiki bütçeye nazaran, bütçe bürosunca gelecek malî sene için 24 milyar dolar olarak tahmin edilen umumî masrafların takriben iki mislini ihtiva edecektir.

«Zafer programı» tatbik edildiği takdirde vergiler ve ikrazlar geniş mikyasta artacaktır.

Dikkatler:

Cevizli ve Çamlıca

Kartala yakın yeni bir istasyon. Adı Cevizli. Fakat, değil bir ihtiyar ağaç, yenisinin dikilmesi için bir gayret bile dikkati celbetmiyor.

Ve bildiğimiz bir tek çamsız «Çamlıca».

Bunlara belki de «Cevizsiz» ve «Çamsızca» demek daha muvafık olurdu.

İsimleriyle müsemma kılmak için olsun şuralara ceviz ve çam ağacı dikmeli değil miyiz?

Odesa Romanyaya verilecek

Alman, İtalyan ve Bulgar gazetelerinin yazıların - dan bu anlaşılıyor

Ankara 18 (Radyo gazetesi) — Alman, İtalyan ve Bulgar gazetelerinin yazdıklarına göre Odesanın eninde sonunda Romanyaya terki düşünülmektedir. Bu suretle Transilvanyanın terkinden mütevellid zarar telâfi edilmiş olacaktır.

Odesa hâlâ yanıyor

Roma 18 (A.A.) — Stefani ajansından: Odesa cephesindeki Stampa gazatesinin muhabiri bildiriyor:

Odesa muazzam bir alevden ibaret kalmıştır. Bütün şehir kor halinde bir ateş gibi çatırdamaktadır. Her tarafta evlerin tahtalarını kemiren ateşin sesi ve yıkılan duvarların gürültüsü işitilmektedir. Eskiden Karadeniz'in incisi sayılan bu şehir etrafa büyük bir hararet neşretmektedir. Hafif bir rüzgâr yanan petrolün ağır tozlarına karışan siyah duman sütunlarını sürüklemektedir. Şehirde mahsur kalanlarla muhacimler haftalardan beri bu cehennemin içinde şiddetle çarpışmaktadırlar.

Fransada De Gaulle taraftarı bir aile hapsedildi

Vichy 18 (A.A.) — O.F.İ.: De Gaulle lehinde propaganda yaptıklarından dolayı Paris fen fakültesi profesörlerinden B. Villey ile oğlu ve kızı Fransız makamları tarafından tevkif ve fen akademisi âzasından diğer beş kişi de aynı suçtan dolayı hapsedilmişlerdir.

Başvekil

28 Birinci teşrinde söyliyeceği nutukla Cümhuriyet bayramı merasimini açacak

Ankara 18 — Başvekil doktor Refik Saydam ayın yirmi sekizinci günü saat 12,50 de radyoda bir nutuk söyliyecek ve bu suretle Cümhuriyet bayramı merasimi açılacaktır. Bu nutuktan sonra Ulus meydanında yapılacak merasim de radyo ile neşredilecektir.

Pasifikte muharebe tehlikesi arttı

Japon - Amerikan harbi pek yakın görülüyor

Yeni hükûmetin programı Büyük Asya hayat sahasını vücude getirmek

Tokyo 18 (A.A.) — Domei ajansının bildirdiğine göre yeni kabineye milleti harp veya sulha terketmek salâhiyeti verilmiştir.

New-York 18 (A.A.) — Matbuatın umumî surette izhar ettiği kanaate göre Büyük Okyanusda harp tehlikesi artmıştır.

Yeni Japon hükûmetinin programı

Tokyo 18 (A.A.) — Yeni kabinenin yaptığı ilk toplantı sonunda Başvekil general Tojo Japon siyasetinin nâzım esaslarını şöyle hülâsa etmiştir:

Çin ihtilâfını muvaffakıyetle bitirmek.

Büyük Asya hayat sahasını vücude getirmek ve bu suretle dünya sulhünün tesisine yardım etmek.

Hariçte mihver devletlerile olan münasebetleri takviye etmek.

Dahilde harp makinesini kuvvetlendirmek ve bütün kuvvetleri seferber etmek.

General Tojo sözlerine şöyle devam etmiştir:

«Bütün Japon milleti bu esaslara mutabık olduğunu bildirirse, Japonyanın bu gayeleri gerçekleştirmesine hiç kimsenin mâni olamıyacağına kanaatim.

(Devamı sahife 2 sütun 6 da)

— Beyoğlu vitrinlerinde yemek teşhiri yasak edilmiş!..
— Fakir, fıkarayı imrendirmemek için olmalı!..
— Zannetmem, eğer öyle olsaydı şu vitrinler de yasak edilirdi!...

BU SABAHKİ TELGRAFLAR

Moskova ciddî tehlikede

Londraya göre burasının düşmesi Rus mukavemeti üzerinde tesir yapamaz

Londra 19 (A.A.) — (B.B.C.) Bugün Alman - Rus harbinin 18 inci haftası, 120 inci günüdür. Rusyadan gelen haberlere göre Ruslar her tarafta mukavemete devam ediyorlar. İnsanca uğradıkarı ağır zayiatlarını sonsuz ihtiyatlariyle telâfi ediyorlar. Almanların uğradıkları zayiatın mikdarını tarih gösterecektir. Fakat her halde geçen harpte ayni müddet zarfındaki kayıplarından çok fazladır.

Son 24 saat zarfında vaziyette pek az değişiklik olmuştur. Kalinin mıntakasında çetin muharebeler devam ediyor. Ruslar mukabil hücumlarla Almanlara ağır zayiat verdiriyorlar. Viazma mıntakasında vaziyetin çok ciddî olmasına rağmen Rusların itimadı azalmamıştır. Orel cephesinde Almanlar daha fazla ilerliyememişlerdir.

Moskova'yı tehdid eden tehlike hâlâ ciddîdir. Fakat Moskova'nın sukutu hayatî tesir yapamaz. Çünkü Aman - Rus harbinin iptidasındanberi usta Rus ameleleri şarka doğru nakledilmişlerdir.

Moskova halkına ihtar

Şehrin bombardıman tehlikesine maruz bulunduğu bildirildi

Vichy 19 (A.A.) — (Ofi) Rusyada cereyan eden muharebeler hakkında Havas - Ofi ajansının askerî muharriri şu mütalâada bulunuyor: Alınan haberler Kalinin'den Azak denizi sahiline kadar bütün cephe boyunca şiddetli muharebelerin devam ettiğini bildiriyor. İki taraf da takviye kıtaları almıştır.

Moskova etrafında, Doneç havzasında, Azak denizi sahilinde Almanlar yeni taarruzlarda bulunuyorlar.

Moskova'da halka şehrin bombardıman tehlikesine maruz bulunduğu bildirilmiştir. Moskova tehlikede addedilmektedir.

Napoli bombalandı

Bir çok isabetler oldu, büyük yangınlar çıktığı görüldü

Londra 19 (A.A.) — (7,15) Orta Şark hava kuvvetleri karargâhının tebliği: Britanya hava kuvvetleri birinciteşrinin 17 nci gecesi Napoli'de askerî hedeflere taarruz etmiş ve birçok muvaffakıyetli neticeler elde eylemiştir. Bu arada torpil fabrikasına, tayyare fabrikasına, Alfa Romeo motör fabrikasına, şimendifer garına, lokomotif hangarlarına isabetler olmuş, büyük yangınlar çıkmıştır.

Cuma günü gündüz Sicilya adasında deniz tayyare üssü olan Siracuza'ya taarruz edilmiştir. Düşman avcıları karşı çıkmışlar, vuku bulan çarpışmada biri fena halde zedelenmiştir. Bunun üssüne dönmemiş olması muhtemeldir.

Şimalî Afrikada Zevare ile Sirt arasında birçok kamyon imha edilmiş, motörlü vesait mitralyöz ateşine tutulmuştur. Elzaviye tayyare meydanına yapılan akında bir tayyare yerde imha edilmiş, bir kısım tayyareler ve askerî barakalar tahrip edilmiştir.

Habeşistanda Ambajeorjis'in cenubundaki İtalyan kuvvetleri bombardıman edilmiştir. Bütün bu hareketlerden tayyarelerimiz salimen dönmüşlerdir

Fırtınaya şemsiye ile mukabele

Amerikanın silâhlanmakla iktifa etmesi buna benzetiliyor

Londra 19 (A.A.) — (B.B.C.) Amerika Cümhuriyet partisi reisi B. Willkie birkaç saat evvel Nevyork'da Amerika milletine hitaben bir nutuk söyemiştir. B. Willkie nutkunda demiştir ki: «Mihverciler dünyaya hâkim olmak için tehlikeli bir rüya ile birbirlerine bağlıdırlar. Amerika bu arzuya karşı harp edenlere gittikçe artan yardımda bulunmalıdır. Fakat Amerika halkı anlamalıdır ki artık sulh vaziyetinde kalamaz. Bunun için bitaraflığı bırakmalıdır.»

Âyandan Goile de Amerika hava kuvvetlerinin fi'len harekete geçmesini istemiştir.

Amerika halkının umumî hissiyatı Vaşington Post gazetesinde çıkan bir makalede ifade ediliyor. Makalenin hülâsası şudur: «Amerika artık Avrupa harbine seyirci olamaz. Fırtınaya doğru yol almalıyız. Buna karşı silâhlanmak fırtınaya şemsiye ile mukabele etmeğe benzer. Daha şiddetli tedbirler almalı, bitaraflık bağını çözmeliyiz. Japonya belki hâlâ nümayiş yapıyor. Fakat şimdi alınacak en cesurane tedbirler, en emniyetli tedbirler olacaktır.

B. Kalinin ve Molotof

Moskovadan tayyare ile hareket ettiler

Stokholm 19 (A.A.) — (Ofi) Sovyet Devlet reisi B. Kalinin ile Hariciye komiseri Molotof Moskovadan tayyare ile hareket etmişlerdir.

Şehrin yakında zaptı beklenmiyormuş

Londra 19 (A.A.) — «Times» gazetesinin Stockholm muhabiri bildiriyor: Alman hükûmetinin sözcüsü, Moskova'nın yakında zaptedilmesinin beklenmemesini matbuata bildirmiştir.

Alman sözcüsü, Moskova'nın hücumla alınması büyük zayiata sebep olacağından, Alman kumandanlığının bundan kaçınmak arzusunda olduğunu ilâve etmiş ve ayni zamanda Moskova'nın aç bırakılarak zaptı kıymetli bir vakit kayıbına mal olacağından bu şehrin sokak muharebeleri yapılmadan düşmiyeceği kanaatinde olduğunu söylemiştir.

Rus tebliği

Londra 19 (Radyo)— (7,15) Gece yarısı Moskova'da neşredilen Sovyet tebliği: Biricin teşrinin 18 inci günü bütün cephe boyunca şiddetli muharebeler Muharebeler bilhassa merkez cephesinde çok şiddetli idi. Briansk cephesinde bir noktada Almanlar yandan ağır bir tecavüz yapmışlarsa da Rus kumandanı hücuma geçerek akim bıraktırmıştır. Almanlar 3,000 ölü ve yaralı vermişler, 50 tank, bir hayli top ve sair malzeme kaybetmişlerdir.

Cumartesi günü muharebelerde Sovyet tayyareleri 52 Alman tayyaresi düşürmüştür. (Londra'ya gelen haberlere göre bu mikdar 42 dir.) Sovyetlerin 27 tayyaresi geri dönmemiştir. Cumartesi günü Moskova yakınında 16 Aman tayyaresi düşürülmüştür.

Tebrik telgrafları

Bükreş 19 (A.A.) — (Ofi) Odesanın zaptı münasebetile B. Hitler ile general Antonesco arasında tebrik telgrafları teati edilmiştir.

Fransız kabinesinin bir toplantısı

Londra 19 (A.A.) — (B. B. C.) Dün Vichy kabinesi toplanmıştır. Toplantıda general Weygand da bulunmuştur. Bu içtimada Fransanın yenilmesinden mes'ul olan Fransız devlet adamları hakkındaki rapor dinlenmiştir.

Dün Geceki ve Bu Sabahki Haberler

Harp tebliğleri

Alman tebliği

Berlin 18 (A.A) — Alman orduları başkumandanlığının tebliği:

Kuvvetli bir himaye altında Şimali Amerikadan İngiltereye giden bir düşman gemi kafilesi abloka bölgesine dahil olan sulara girdikten sonra Alman denizaltıları tarafından önlenmiştir. Günlerce süren hücumlarda Alman denizaltıları topyekûn 60 bin tonilâtoluk 10 düşman ticaret gemisi batırmışlardır. Bu gemiler arasında tam yüklü üç petrol gemisi de vardır. Himaye birliklerine karşı yapılan bir gece hücumunda iki düşman destroyeri batırılmıştır.

Cebelüttarık önünde bir Alman denizaltısı düşmanın bir devriye gemisini batırmıştır.

Alman savaş tayyareleri İngilterenin cenup doğu sahilindeki liman tesislerine müteaddit hücumlar yapmışlardır.

Düşman tayyareleri Alman topraklarına taarruz etmemişlerdir.

Sovyet tebliği

Moskova 18 (A.A.) — Sovyet Haberler bürosunun bu sabahki tebliği:

17/18 ilkteşrin gecesi kıtalarımız bütün cephe boyunca düşmanla çarpışmışlardır. Muharebeler bilhassa cephenin batı istikametinde şiddetli olmuştur.

İtalyan tebliği

Roma 18 (A.A.) — İtalyan orduları umumî karargâhının 503 numaralı tebliği:

İngiliz tayyareleri Sirakusa şehrine birkaç bomba atmışlardır. Bazı evler hasara uğramıştır. Sivil halk arasında 4 ölü ve 24 yaralı vardır.

Başka İngiliz tayyareleri Elmas Cagliare üzerine akın yapmışlar ise de hasar yoktur.

Şimali Afrika tayyarelerimiz Tobruktaki düşman mevzilerine karşı büyük bir faaliyet göstermişlerdir.

Derne ve Bingazi üzerine yapıldığı dünkü tebliğde bildirilen akın neticesinde düşmanın iki bombardıman tayyaresi düşürülmüştür.

Şarki Afrikada İngiliz tayyareleri son günlerde Gondar'ın meskûn mahallelerine ve hava meydanına taarruz etmişlerdir. Tayyare dâfi bataryaları bir tayyare düşürmüşlerdir. Bu tayyare kaybolmuş addedilmektedir.

Culquabert ve Celger bölgesinde kıtalarımız için müsait çarpışmalar olmuştur.

Dün gece hava teşekküllerimiz Maltanın hava üslerini bombardıman etmişlerdir. Hedeflere isabetler kaydedilmiştir.

Çin - Japon harbi

Çinliler Çenkdov'u sokak muharebeleri ile zaptettiler

Çunking 18 (A.A.) — Çekai Jansının bildirdiğine göre, Çin kıtaları geçen pazar Şihpalio'yu işgal ettikten sonra Çengdov'a da girmişlerdir. Çin kuvvetleri şiddetli sokak muharebelerinde düşmana ağır kayıplar verdikten sonra Pekin - Rankeo demiryolunun cenubundaki varoşlarda bulunan daha elverişli mevzilere çekilmişlerdir.

Kaliforniyada bir infilâk

San - Jose 18 (A.A.)— «Kaliforniya» Bir Magnezyom fabrikasında infilâk olmuştur. Hizmette olmıyan bütün seyyar sıhhî imdad vasıtaları kaza mahalline çağırılmıştır.

Iki günde 15.000 çift torik avlandı

Toptan çifti 175 - 200 perakende kilosu 30-40 kuruş

Balıkçı motörlerinin balık tutamadıklarından şikâyetleri üzerine vaziyet tedkik edilmiş ve bunlara mazot verilmesine başlanmıştır. İki gün zarfında epeyce balık tutulmuştur. Mevsim balıklarından uskumru henüz Boğaza tamamen akın etmediği için fazla tutulamamaktadır. Fakat iki gün zarfında 15,000 çift torik tutulmuştur. Dış alıcılar çoktur. Bunların başında yakın komşumuz Bulgaristan geliyor. Tutulan toriklerin mühim bir kısmı Bulgaristana ihraç edilmiştir. İhracat fiatı de çift torik başına 175 - 200 kuruş arasındadır. Torik bu fiate pek ender çıktığı için balıkçılar pek memnun görünüyorlar.

Toriğin İstanbul piyasasında perakende satış fiatı de kilo başına 30 - 40 kuruş arasındadır. Evvelki seneler toriğin tanesi 20 kuruşa satılırdı. Fazla balık tutulamaması, tutulanların da derhal alıcısı bulunması balık piyasasını çok yükseltmiştir. Gene mevsim balıklarından lüfer birkaç gün evvele nazaran iki gündenberi bolca tutulmuştur. Bununla beraber fiatlerde büyük bir değişiklik görülmemekte ve lüfer de lüks yiyecek maddesi olarak kalmaktadır. Kısmen ucuz satılan lüfer yavrusu «çinekop» lüfer alamıyanların ihtiyacını gidermektedir. Lokantaların ekserisi de lüfer namı altında pahalı fiatlerle çinekop satmaktadırlar.

Mazot istihlâkâtı çok olduğu cihetle, balıkçılara verilen miktar bütün ihtiyaçlarını gideremememektedir. Maamafih balıkçı motörlerine her gün muayyen miktarda mazot verilip fazla balık tutulmasının teminine çalışılacaktır. Çünkü önümüzdeki kış aylarında et fiatleri fırladığı zaman balık, halkın büyük bir ihtiyacını giderecektir.

Rus harbi ve İngiliz gazeteleri

İki gazete, harekât hakkında yanlış malûmat verilmesini protesto ediyorlar

Berlin 18 (A.A.) — D. N. B.: Cenevreden bildirildiğine göre Daily Express ve Daily Mail gazeteleri Londranın alâkadar servisleri tarafından Sovyetlerin vaziyeti hakkında yanlış malûmat verilmesini şiddetle protesto etmektedirler.

Alman İktisad Nazırı Romaya gidiyor

Roma 18 (A.A.) — Alman İktisad Nazırı doktor Funk yarın burada beklenmektedir. Funk İtalyan ticaret ve sanayi makamlarile temaslarda bulunacaktır.

Ankara 18 (Radyo Gazetesi)— Alman İktisad Nazırının Romayı ziyareti, İtalyada iktisadî zorluklarla alâkadar görülmektedir. Kömür ve ekmek darlığı her gün artmaktadır.

Maarif Vekilinin Istanbulda tedkikleri

Vekil, Yüksek mühendis ve Teknik okullarile kitap işi, tıb fakültesi ve talebe yurdları hakkında beyanatta bulundu

Ankara 18 (Telefonla) — Maarif Vekili B. Hasan Âli Yücel İstanbuldaki tedkikatı hakkında beyanatta bulunarak Yüksek mühendis okulunun idare, tertip ve yeni terimlerin kolaylıkla yerinde kullanıldığını görerek memnun kaldığını söylemiştir. Vekilin beyanatından anlaşıldığına göre, bu yıl 54 mezun veren Yüksek mühendis okulu ilk ağızda 150 mezun verecek şekilde düzenlenecek ve okulun genişlemesi için lüzumlu olan tedbirler alınacaktır.

Yüksek teknik okulu

Vekil, yeni kurulacak olan Yüksek teknik okuluna da temas ederek demiştir ki:

«Ankarada kuracağımız Yüksek teknik okulu ile İstanbuldaki Yüksek mühendis okulumuz beraber çalıştıkları zaman şimdikinden daha geniş ölçüde, fakat ileri yıllarımızın bu alandaki ihtiyacına ancak cevap verebilecek surette teknik eleman yetiştireceklerdir. On beş sene sonra teknik ve endüstri işlerinde bugün çektiğimiz sıkıntıları ortadan kaldırmak azmindeyiz.

Teknik okul başlı başına ehemmiyete değer bir fen müessesemizdir. Ona da istekliler çoğalmaktadır. Bu isteğe cevap vermekle kendimizi mükellef biliyoruz. Teknik okulun yayılması, genişlemesi zaruridir.

Bugünkü hallde endüstri alanında vereceği mezunlara olan sert ihtiyacı kısmen karşılamakla beraber, ikmalinde bizi zorlayıcı malzeme, ders araçları bakımından eksikleri vardır. Bunlar da tamamlanmalıdır. Teknik okulun gençlerini de çok uyanık ve canlı buldum. Bu yıl, okula girenler içerisinde lise mezunları bile olduğunu gördüm. Makineci ve inşaatçı mühendisler yetiştiren bu fen kurumumuza, gelişme ve ilerleme hususunda emniyet edebileceğimiz intibaını almış bulunuyorum. Her iki müessesemizin yüksek öğretim heyeti ile temas ettim. Kendilerile konuştum. Memleketimize değerli fen adamları yetiştiren arkadaşlarımız aynı ruhta, aynı amaçta ve hepimizle beraber aynı yolda ve emekte buldum. İlk işim, aldığım bu müsbet duyguları Başvekilime ve Büyük Şefime arzetmek olacaktır.»

Maarif Vekili Güzel sanatlar akademisinde ve Yüksek mühendis okulu mimarlık şubelerinin ehemmiyetine de işaret ederek:

«Emelimiz, yüzlerce değil, on binlerce fen ve sanat adamının Türk aydınları arasına girmesidir.» demiştir.

Kitap meselesi

B. Hasan Âli Yücel, İstanbulda bir kitap meselesi ile değil, kitap işi ile meşgul olduğunu işaret ettikten sonra İstanbulda bir kısım kitapların bulunmamasının basma sayısındaki eksiklikten ileri geldiğini ve tamamlanması için lâzım gelen tedbirlerin alındığını söylemiştir.

Tıp fakültesi

Sıhhiye Vekilliğinin mümessili sıfatile İstanbul hastanelerinin değerli başhekimlerinin de bulundukları bir toplantıda, bilhassa Tıb fakültesi talebesinin daha rahat bir surette hasta görebilmesi için Üniversiteye ait yatak adetlerini 350 - 400 kadar arttırmak için tedbirler düşündük. Sayın Başvekilim şahsan bu mühim öğretim işi ile ilgilendiler. Üniversite rektörü ve fakülte dekanımdan izahat aldılar. İçinde bulunduğumuz ders yılını bu noktadan kaybetmemek için kendilerinden telâkki ettiğim direktifi tatbik etmek hususunda icab eden tertibat ve kararlar alınmıştır. Hasta yatağı adedinde yapılacak arttırma ve Tıb fakültesi dekanımızdan tedkikini rica ettiğim staj müddetini fazlalaştırmak hususlarını hallettiğimiz takdirde, Tıb fakültesi daha verimli çalışma imkânlarını kazanacaktır.

Tıb fakültesi Fen ve Edebiyat fakültelerinin Kimya ve Coğrafya gibi kısımları, tatbikatı da icab ettirdiğinden, buralara gelecek talebeyi elimizdeki kadroya, maddi imkâna ve ihtiyaca göre nisbetlemek için incelemeler yapılmaktadır. Müsabaka ve seçme sistemine gitmek zarureti karşısında bulunuyoruz.

Yurd meselesi

İki senedenberi üstünde durduğumuz ancak mevcudun genişlemesi şeklinde ve az nisbette çare bulabildiğimiz yurd meselesini, bu yıl kökten olmasa bile, bu husustaki sıkıntıyı hiç olmazsa yarı yarıya indirecek surette halletmek için tedbir alma yolundayız. Başvekilimin emri ve tensibi ile Vali ve Üniversite rektörü, Partimiz başkanı yer bulmak için ödevlendirilmişlerdir. Kendilerile temas ettim. Bu yıl, içinde bulunduğumuz şartlara ve imkânlara göre bina ve tesisat temin olunabilecektir. Fakir talebemizin bizi çok üzen güç şart ve yaşama şartlarını kolaylaştırıp daha rahat çalışmalarını temin edeceğimiz günler yakındır.

Dört genç arkeolog mimar yetiştirilecek

Ankara 18 (A.A) — Haber aldığımıza göre, arkeolog mimara olan ihtiyacı karşılamak üzere bu ders yılından itibaren, Güzel sanatlar akademisi Yüksek mimarlık şubesi üçüncü sınıf talebeleri arasından seçilecek dört gençten ikisi, Maarif Vekilliği, diğer ikisi de Türk Tarih Kurumu namına arkeolog mimar olarak yetiştirilecektir. Bu gençler aynı azmanda, İstanbul Üniversitesi Edebiyat fakültesi arkeoloji derslerine de devam edeceklerdir.

Tahsillerinin devamı müddetince kendilerine burs verilecek olan bu dört talebe mezun olduktan sonra meslekleri dahilinde verilecek vazifelerde çalışacaklardır.

Çarşıkapı dispanserinin faaliyeti

Çarşıkapıda Karamustafapaşa medresesinde açılmış olan çocuk dispanserinde 4100 fakir ve yoksul çocuğa doktorlar tarafından muayene ve tedavi edilerek ilâçları meccanen verilmiştir. Sabahları saat ondan on beşe kadar muayene ve tedaviye devam edilmektedir.

Pencereden girmek isterken

Topkapı civarında oturan ve çocuk yardım evinde bekçilik yapan Hasan evvelki gün anahtarı kaybetmiş ve yardım evinin penceresinden içeriye girmek istemiştir. Bu sırada muvazenesini kaybeden Hasan üç metre yükseklikten düşerek başından tehlikeli surette yaralanmıştır.

100 senelik bir cesed sağlam bulundu

Cesed, Azaplar camii mezarlığı tesviye edilirken meydana çıkarıldı

Belediye, Yenikapıdan Unkapanına giden Atatürk caddesini açmak için güzergâhta birçok istimlâkler yapmıştır. Caddenin güzergâhı üzerinde bulunan Yeşiltulumba civarında Azaplar namında küçük bir mescid ve bu mescidin de metrûk bir mezarlığı vardır. Dün öğleden sonra ameleler, bu metrûk mezarlığın toprak tesviyesini yaparken, lâhid şeklinde kapaklı bir mezara raslamışlar, kapağı kaldırınca, çürümemiş ve bozulmamış bir nâş ile karşılaşmışlardır. Bu hâdise, etraftan birçok halkın üşüşmesine sebebiyet vermiştir. Mezar içinde sapsağlam yatan cesedin yüz senelik olduğu tahmin edilmektedir. Cesedin, aradan bir asır geçtiği halde, çürümemiş bulunması, toprağın tesiratına atfedilmek lâzımdır. Birçok yerlerde uzun müddet mezarlar içinde kaldığı halde çürümemiş cesedlere raslanmış ve yapılan tedkikler neticesinde, gömüldükleri toprağın tesiri yüzünden bozulmadıkları anlaşılmıştır.

Stefaniye göre Moskova radyosu ender işitiliyor

Berlin 18 (A.A.) — Stefani: Moskova radyosunun, artık pek ender olarak işitilmekte olduğu ve diğer istasyonlar vasıtasile programlarının neşriyatına devam etmediği teyid olunmaktadır.

Ingiliz fabrikaları

Amerikalı bir anketçiye göre bütün verimlerile çalışamıyormuş

Nevyork 18 (A.A.) — İngiltereden dönen anket muharriri Biggero, İngiliz nüfusunun kuvvetli bir donanmaya, büyük bir orduya, geniş bir hava ordusuna malik olacak ve aynı zamanda âzamî bir endüstri verimi elde edecek kadar çok olmadığını söylemiştir.

İngiliz fabrikaları bütün verimlerile çalışamamaktadır.

Bu fabrikalar binlerce kadını çalıştırmak suretile işçi kifayetsizliğini kısmen izale etmektedirler. İngiltere henüz işin içinden çıkamamıştır. Alman ordusu ve hava kuvvetleri henüz Avrupa kıtasına hâkimdir ve Almanyanın harp malzemesi İngilterenin ve Amerikanın harp malzemesinden daha çoktur. Bu vaziyet devam ettikçe Almanya üstünlüğü elinde bulunduracaktır. Buna rağmen İngilterenin vaziyeti bir sene evveline nisbetle çok daha sağlamdır. Muharrir şöyle demektedir:

«Öyle zannediyorum ki biz Amerikada vazifemizi yaparsak İngilterenin kuvveti durmadan artacaktır.»

Rumen generali Ciupercu'nun bir suikasda kurban gittiğine dair verilen haber tekzip edilmektedir. General azledilmiştir ve şimdi «mezuniyetini» geçirmektedir.

ALi ile VELi

Bunlar Amerikan bahriyelilerini güldürmek için soğuk şakalardır

Ali — Kapat, kapat...

Veli — Niçin canım?... Radyo dinlemek fena mı?

— Plâkla caz başlıyor da...

— Ben severim...

— Gerçi ben de nefret etmem... Fakat tahammül edilir şey değil... Biraz da sen dinle istersen...

Bir müddet kulak verirler...

— Yahu bu ne böyle?... Hakikaten facia... Kapat kuzum...

— Azizim, bu havalar, musiki olmaktan ziyade, İngiliz yahut Amerikan bahriyelilerini soğuk şakalarla güldürmek için tertip edilmiş şeyler... Saz değil, söz unsuruna istinad ediyorlar... Her hangi bir plâğı, cazdır diye, caz saatinde Ankara radyosunda çalmak olur mu?... Bunun bir seçicisi yok mu?... Galiba en iyisi, çalınacağı bildirilirken, «falanca tarafından intihap edilmiştir!» diye ilân etmek usulünü koymak...

Aliveli

Pasifikte muharebe tehlikesi arttı

(Baş tarafı 1 inci sahifede)

Bütün milletin itimadı ve yardımile millî emniyetin teminine yardım edebileceğimi ümid eylerim.»

General Tojo'nun bu beyanatı yeni hükûmetin programı addedilmektedir.

Berlin Amerikayı kışkırtmak mı istiyor

Vaşington 18 (A.A.) — Vaşingtonda hasıl olan kanaate göre Kearny muhbirinin torpillenmesi alelâde bir hâdiseden ibaret değil, Almanyanın denizlerde Amerikaya karşı taarruz siyasetinin belki de bir başlangıcıdır.

Docojones ajansının Vaşington muhabirinin bildirdiğine göre alâkadar müşahidler, Almanyanın Amerikaya karşı harbe girmemekle temin ettiği faydaların son aylar içinde azaldığını beyan etmektedir. Çünkü Amerika şimdi müttefiklere daha fi'lî bir surette yardım etmekte ve onlara gittikçe artan mikdarda malzeme göndereceğini vadeylemektedir. Amerikan bahriyelileri şimdi mütecaviz gemilere karşı ateş açmak emrini almışlardır. Bitaraflık kanununun tadili ise Almanyaya mukavemet zincirine Amerika tarafından eklenmiş yeni bir halka mahiyetindedir.

Vaşingtonun bazı mahfillerinde zannedildiğine göre Şimalî Atlantikte dün akşamdanberi Kearny'ye taarruz eden geminin aranmasına başlanmıştır.

Hükûmet merkezinde şiddetli bir gerginlik hüküm sürmektedir. Kongre âzasından bazı kimseler bu hâdisenin Japonları harbe teşvik için naziler tarafından şarfedilen bir gayretten ibaret olduğunu zannetmektedirler. Birçok mahfillerde hiddet izhar edilmekte ve lâzım gelen tedbirlerin süratle alınacağı söylenmektedir.

Odunla başını yardı

Feriköy civarında bir fırında çalışan Rıza ve Yakup adlarında iki kişi dün bir para meselesinden kavga etmişlerdir. Kavgada bunlardan Yakup bir odunla Rızanın başına vurarak tehlikeli surette yaralamıştır.

Rıza hastaneye kaldırılmış, Yakup yakalanarak adliyeye teslim edilmiştir.

Ne demeli?

«Hamlet» piyesi, pek klâsik, hattâ azıcık da eskimsi bir üslûpla türkçeye yeniden çevrildi. Bu satırların muharriri, üstad Halide Edib'le asistanı B. Vahîd'in tercümesini muvaffak olmuş telâkki etmektedir.

Ancak bu derece eski, itinalı ve iddialı bir resmî ibareyi telâffuz ederken de ayni suretle dikkatli davranmalı. Artistlerden rica ediriz:

«Mihenk», «cüzzam»

dememeli;

«Mihek». «cüzam»

demeli!

EY KADER!

Aşk ve macera romanı

Tefrika No. 58 — Nakleden: (Vâ - Nû)

— Müsterih olunuz paşam.

— Baban, ailemizin eski ve sadık bir emektarı idi. Sana da güveniyorum. Senden sened istemem. Ölsem de, yaşasam da, senden hiç bir kimse bu parayı ne yaptın diye hesap soramaz.

— Anlıyorum, paşa hazretleri. Maşallah, sıhhatiniz yerinde.

— Zannettiğiniz kadar değil, kalbimden rahatsızım.

— Üzülmeyiniz paşa hazretleri, ümid hiç bir zaman kesilmez.

— Evet böyledir, amma...

Paşa, gayet vazıh işittiğim bir sesle ilâve etti:

— Hafız sana, on beş bin altın veriyorum. Bu parayı, iki öksüz kızın ihtiyaçlarına tedricî bir surette harcayacaksın.

— Pekâlâ efendim.

— Bu paranın dörtte üçünü bu iki öksüzün namına sağlam bir vere yatırır, nereden geldiğini ve kimin tarafından verildiğini söylemezsin. Ağzını sıkı tutarsın. Zevcem duyarsa dünyayı başıma zindan eder. Bilmezsin Hafız, o ne canavar kadındır.

Vehbi paşa, bu tâlimatı verdikten sonra çifliğe doğru yürüdü.

Emine, Baba Dervişin bu hikâyesini hayretle dinlemiş, âdeta afallamıştı. Baba Derviş sözüne devamla:

— Görüyorsun ya kızım. Ben boşboğaz bir adam değilim. Haydi sen de söyle bakayım, bana açıl, Zaten söyliyeceğin şeyler zannetmem ki bana bundan fazla bir şey öğretsin.

Emine sordu:

— Hafız bu parayı ne yaptı?

Baba Derviş, gözlerini Eminenin gözlerine dikerek tereddüdsüz cevap verdi:

— İç etti kızım.

Emine, hiç itiraz etmedi. Baba Derviş de ilâve etti:

— Eğer bu melûn heriften şimdi ölesiye nefret ettiğini bilmeseydim, sana bu hikâyeyi anlatmazdım.

— Ben mi ondan nefret ediyorum?

— Evet sen. Zira Hafızın, hakkında beslediği hisleri pek iyi biliyorsun.

— Rica ederim açık söyleyiniz.

— Anlamamazlıktan gelme kızım. Hafız seni ya zorla ve yahut tatlılıkla buradan defederek yerine başka bir kadın getirmek istiyor. Öyle değil mi?

— Evet maalesef öyle...

Baba Derviş ayağa kalkarak:

— İstediğin zaman bu meseleyi tekrar konuşuruz. Benim prensipim herkesle iyi geçinmektir. Herkesle olur olmaz şeylerden bozuşmak istemem. Tahminimde aldanmış olabilirim. Belki de Hafız, kendisine tevdi edilmiş olan vazifeyi namuskârane yapmıştır. Fakat bu öksüz kızların ne olduğunu ve paşanın kendilerine bırakmış olduğu paranın yüzünü görüp görmediklerini öğrenmek için merakımdan çatlıyorum.

İhtiyar, Eminenin omuzuna eliyle vurarak:

— Bu kızların ne olduğunu sen biliyor musun?

— Hayır!

— Hafız onlardan hiç bahsetmiyor mu?

— Asla.

— Pek karışık ve karanlık bir iş. Kurcalansa kimbilir altından neler çıkacak? Vakıa aradan birçok seneler geçmiştir. Bu da Hafız için büyük bir avantajdır.

Baba Derviş, mutfaktan çıkarken parmağını, sükût makamında olarak dudaklarına götürdü.

Baba Derviş, Emine ile çiflikte bu mahrem konuşmada bulunurken, Hafız, arabanın yumuşak kanapesine gömülerek çıldırasıya sevdiği Halime'ciğini düşünüyordu. Daha yarım saat evvel Emine ile yapmış olduğu münazaalı münakaşayı tamamiyle unutmuştu. Gözlerinin önünde Halime'nin talı hayali, görünüyordu. Bir an evvel onunla evlense ne kadar bahtiyar olacaktı. Hafız, İzmirde noter Daniş beye uğramadan evvel, doğruca Eskişehire kapağı atacak, Halime'yi gördükten ve dönüşte gene uğrıyacağını söyledikten sonra İzmire gidecekti.

Halime'yi o kadar çok göreceği gelmişti ki, arabaya bindikten sonra evvelâ Eskişehire gitmek aklına gelmiş ve derhal kararını vermişti.

Hafız, ortalık ağarırken Eskişehire varmış, bir otomobile atlıyarak doğruca soluğu Boğaziçi otelinde almıştı. Otelin büyük bir bahçesi vardı.

Otomobil korna çalarak bahçeye girerken otelcinin ailesile beraber oturduğu üst kat odalarından birinin penceresi açılmış, Halime gecelik kıyafeti ile bu erken saatte korna çaldıran müşterinin kim olduğunu anlamak için başını dışarıya sarkıtmıştı. Hafız, yakası açık pijamasının altında Halimenin dolgun göğsünü ve kendisine gülümsiyen güzel çehresini görünce, deliye dönmüştü. Halime, fevkalâde güzellerden sayılamazdı. Fakat çekici, baş döndürücü bir cazibesi, dolgun bir göğsü, kıvrak bir vücudü vardı. Hafız gibi ömrünü kaba, saba köylü kadınlar arasında geçirmiş olan bir adam için bu hususiyetler, baş döndürecek, zıvanadan çıkaracak şeylerdi. Halime, çabucak giyinerek aşağıya indi. Hafız, helecan ile sevgilisini bekliyordu. Halime tatlı bir sesle Hafıza hitap ederek:

(Arkası var)

AKŞAMDAN AKŞAMA

Kafa içinden dışa doğru

Mecmualarımızdan birini idare eden bir arkadaşım:

— İllâllah bu şiirlerden! - dedi.

— Hangi şiirlerden?... Bobstil üslûbunda olanlardan mı?

— Yok, hayır, efendim... Her türlüsünden... Gazelinden başla; Tevfik Fikret, Orhan Seyfi, Faruk Nafiz, Nazım Hikmet yahut cep takvimi şuarası mukallidlerinden... Hepsinden... Hepsinden... illâllah... Postacı geliyor. Bir yığın mektup... Müdüriyetimize gönderilmiş. Açıyorum, açıyorum, şiir... Açıyorum, açıyorum, şiir... On taneden mübalâğasız yedisi teşaür... İkisi iş mektubu... Ancak biri hikâye filân...

İçini çekti:

— Bir mütetebbi tedkik etmiş. Şu son devirde, muayyen bir zaman bölgesi içinde, 200 şiir heveslisinin eserine karşı ancak 10 hikâyecinin dergisi basılmış...

— Hikâyeciyi müteşaire tercih ediyorsun demek?

— Evet, hikâyecinin kötüsünü bile!... Sebebi de aşikâr... Nâsir, hiç değilse etrafında gördüklerini yazmağa çalışır... Bir muhiti aksettirir... Müteşair ise, ne yapar?... Olgunlaşmamış, yahut olgunlaşmaya müsaid olmıyan iç âlemini söylemeğe kalkar... Hele şimdiki moda üzere yazmağa kalktı mı tamamdır...

***

Böyle konuşarak düşündük ki belki de edebiyat sahasında çalışmak hevesinde olan bütün münevverler bir «ayar değişikliği» ne muhtaçtırlar. Alâka ve dikkatler, kafamızın içine temerküz etmemeli. Heyhat, Hindistan cevizinden azıcık büyük kafalarımızda anlatılmağa şayan muhteşem bir «iç âlem» ekseriyetle mevcud değildir. Tehassüslerimizi, tahteşşuurumuzu öğrenmeğe kimsenin merakı yok ki, İkide bir kaleme sarılarak, habre bunları tasvire çabalıyoruz. o «iç âlem» dediğimiz, Kant'ınki, Kont'un ki, yirminci asırlı Füzuli ve Yunus Emre'ninki mi?... Ne gezer!... Onların gül bahçeleri yanında müteşairin mânevî benlikleri birer bozkır metre murabbaı... Niçin zarf arkasından zarfı postaya vererek bu püften hamulelerle mecmua müdürlerini taciz etmeli?.. Hattâ daha kısacası: Niçin gençlerimiz vakitlerini böyle saçmasapanla geçirmeliler?... Yukarda da söylediğim gibi, «içten dışa doğru» bir ayar değişikliğine ihtiyaç var. Genç edebiyatçının dikkat nazarı, kendi muhitine çevrilmelidir. Umumî kaide bu olmalıdır: Bulunduğu kasabayı, köyü, sokağı, evi; temas ettiği adamı anlatmağa kalkmak...

Bunların sanat kıymeti dahi olmasa, belki de vesika kıymeti olabilecektir.

Her halde, yeni şiirlere nazaran ehveni şer...

Hele şu veya bu vilâyetimizde neşredilen yevmî gazeteler ve haftalık mecmualar sarfettikleri mürekkebin yarısından çok fazlasını bu gibi «faydalı» mevzulara hasretmelidirler. İstanbul gazetelerinde İstanbul yazıları intişar ettiği nisbette Kastamonu, Mersin, Van gazetelerinde de ora hayatını aksettiren fıkralar, röportajlar, anketler, hikâyeler, romanlar intişar etse, millî edebiyat dâvası yarı yarıya halledildi demektir.

Fakat bu gaye, ancak bir «ayarı düzeltme» ile olabilir.

Gözlerimizi, kafa tasımızın içine doğru bakmaktan, dışına doğru bakmağa alıştırmalıyız.

— Peki şiir?

— Canım efendim... Böyle umumî bir kaide koyduk diye şiir nam ve hesabına da korkmamalı... Şair ruhta olan kanun nizam dinlemez... Ağaç yeşerecek, çiçek açacak olsun yoksa; çöl demez, bozkır demez; vaha teşkil eder ve açacağını açar...

Biz edebiyat heveskârlarının sevkedilmeleri icap eden istikameti böyle düşündük: Muhitini aksettirmek...

(Vâ - Nû)

Mesud bir nikâh

Şehrimizin kıymetli ve maruf avukatlarından bay Yusuf Hafid'in kızı bayan Mefkûre ile tanınmış tüccarlarımızdan bay Ferid Şerbetçi'nin oğlu bay Mecdi Şerbetçi'nin nikâh merasimi dün bay Hafid'in Ayaspaşa'daki evinde iki tarafın akraba ve dostları huzuriyle yapılmıştır. Kendilerini tebrik eder, saadetler dileriz.

Tepebaşı Dram Kısmı
Gündüz saat 15,30 da
Gece saat 20,30 da
HAMLET
İstiklâl caddesi komedi kısmı gündüz S. 15,30 da
Gece saat 20,30 da
KİBARLIK BUDALASI

ŞEHİR HABERLERİ

Yoksul talebe

Orta okullarda da himaye heyetleri kurulacak

Okulların yeni sene tedrisatına başlamaları üzerine ilkokullardaki yoksul çocukları himaye teşekülleri de faaliyete geçmiştir. Geçen sene bu teşekküller tarafından şehrimiz ilkokullarında okumakta olan 10780 çocuk himaye edilmiştir.

Bu sene himayenin daha geniş mikyasta yapılabilmesi için tedkikler yapılmaktadır. Öğrendiğimize göre Vekâlet ortaokullardaki yoksul çocukların himayesi için de faaliyete geçilmesi hakkında alâkadarlara bir tamim göndermiştir.

Un tevziatı

Yapılan tedkikler, işte yolsuzluk olmadığini meydana çıkardı

Börekçi ve simitçilere yapılan un tevziatında yolsuzluklar olduğuna dair olan ihbarların tahkikatı tamamlanmıştır.

Tahkikat neticesinde börekçi ve simitçilere yapılan tevziatta yolsuzluk olmadığı anlaşılmıştır. Yalnız dün de yazdığımız veçhile un tevziatını idare eden heyetin hesaplarında 46 liralık bir açık görülmüştür. Bu açık, heyeti idare tarafından ödenecektir.

Diğer taraftan bazı börekçi ve simitçi esnafı bir cemiyet teşkil etmek üzere vilâyete müracaat etmişti. Vilâyet bu esnafın ekmek yapıcılar cemiyetine kayıtlı olduğunu nazarı itibare alarak yeni bir cemiyet kurmalarına müsaade etmemiştir.

Mekteplerde kadın öğretmenlerin giyiniş tarzı

Maarif Vekâleti, ilk ve ortaokullarla, liselerde ders veren kadın öğretmenlerin, okul içinde giyiniş tarzlarına ait bir talimatname hazırlamıştır.

Kadın öğretmenler, okulda bulundukları esnada yeknasak ve süssüz bir elbise giyecelkerdir. Bu elbisenin şekil ve yapılış tarzı bu talimatnamede izah olunmaktadır.

Otuz dört gün hapse mahkûmiyet

Basri adında biri dün köprüden giderken Mustafa ve Fikri adlarında iki kişinin kendisini takip etmekte olduklarını görmüş, takibin sebebini sorunca bunlardan Mustafa hiddetlenerek sebepsiz yere Basriye küfrettiği gibi fena halde de dövmüştür.

Kavgaya yetişen polisler Mustafayı yakalayıp adliyeye teslim etmişlerdir. Sultanahmed üçüncü sulh ceza mahkemesinde yapılan muhakeme neticesinde Mustafanın söğme ve dövme suçları sabit olduğundan otuz dört gün hapse mahkûm edilmiştir.

Ham maddeleri satanlar

Ham madde mamullerinin ibrazı ay başından itibaren mecburî olacak

İhtiyaçları olduğunu ileri sürerek tedarik ettikleri benzin, kauçuk, iplik gibi ham maddeleri pahalı fiatlerle el altından ihtiyaç sahiplerine satan küçük imalâthaneler hakkında tahkikata devam ediliyor. İplik işleyen küçük sanayi erbabının aldıkları iplik mukabilinde imal ettikleri eşyayı alâkadar makamlara göstermeleri hakkındaki kararın ay başından itibaren tatbiki tensip edilmiştir. Bu karara göre ay başından itibaren bunlar mamullerini muntazaman ibraz edeceklerdir. Mamulün cinsi muhtelif olduğu için kontrollerin süratle görülebilmesini temin maksadile bir kontrol listesi hazırlanmıştır. Bu listede muhtelif mamullerin isimlerile ne kadar iplikten ne miktar imal edilebileceği hakkında pratik malûmat pulunmaktadır.

Diğer maddelerin kontrolü için de ayni usulün tatbiki kuvvetle muhtemeldir.

İnhisarlar Vekilinin tedkikleri

Gümrük ve İnhisarlar Vekili B. Raif Karadeniz dün de tedkiklerine devam etmiş, Gümrük ve İnhisarlar işleri üzerinde alâkadarlardan izahat almıştır. Vekilin önümüzdeki salı günü Ankaraya dönmesi muhtemeldir.

Ziraat Vekili geldi

Ziraat Vekili B. Muhlis Erkmen dün sabahki ekspresle Ankaradan şehrimize gelmiştir.

ihtikâr ihbarı

Dün adliye, üç ihbar üzerine takibata başladı

Dün gene vaki olan üç ihtikâr ihbarı hakkında adliyece takibata başlanmıştır.

1 — Sultanhamamında Havuzlu handa Filibolevi müessesesinin Tiko markalı mürekkepli kalemlerden piyasaya çıkararak beş bin tane kadar sattıkları ve bu sayede külliyetli menfaat temin ettikleri şeklinde bir ihbar yapılmıştır. Bu müessese hakkında millî korunma kanununa muhalif hareket suçundan dolayı evrak tanzim edilerek adliyeye verilmiştir. Müddeiumumi muavinlerinden B. Edib tahkikata el koymuştur.

2 — Büyük postahane civarında kundura ve lâstik ticareti yapan Selim ve İhsan adlarında iki kişinin, mağazalarına müracaat eden müşterilere bazı malzemenin bulunmadığını söyledikleri halde dükkânlarında yapılan araştırmada bu malzemenin saklanmış olduğu anlaşılmıştır. Bu müessese hakkında tanzim olunan evrak da adliyeye verilmiş, tahkikata başlanmıştır.

3 — Diyarbakır un fabrikalarında çalışan Abidin adında birinin Diyarbakırdan getirdiği bir çuval unu on dört liraya satması icab ederken şekerci Selim adında birine yirmi dokuz liraya sattığı anlaşılmış, Abidin hakkında kanuni takibata başlanmıştır.

Şiddetli kontrola rağmen ihtikâr vakaları azalmıyor

Fiat mürakabe bürosu kontrolörlerinin her gün devam eden sıkı kontrollerine rağmen ihtikâr vakaları azalmamaktadır. Son üç dört gün zarfında yeniden birçok ihtikâr hâdiseleri tesbit edilmiş ve bunlar hakkında hazırlanan evrak dün fiat mürakabe komisyonuna verilmiştir. Komisyon yarın vali muavini B. Ahmed Kınık'ın reisliğinde toplanarak bunlar hakkındaki evrakı tedkik edecek ve suçluları müddeiumumiliğe verecektir.

Diğer taraftan taksitle satış yapan büyük mağazaların kontrollarına da devam edilmektedir.

Nnion Française binası

Şehrimizde faaliyette bulunan bazı tiyatro teşekkülleri Vali ve Belediye Reisi Dr. B. Lûtfi Kırdara müracaat ederek Tepebaşında Union Française binasının tiyatro olarak kullanılmasına müsaade edilmesini istemişlerdir. Belediye, binanın tiyatro olarak kullanılmıya müsait olup olmadığını tedkik etmektedir.

Otomobil arabaya çarptı

Kırklareli plâkalı 27 numaralı otomobil dün Şehzadebaşı caddesinden geçerken Osmanın idaresindeki yük arabasile çarpışmıştır. Çarpışmada arabanın arka tarafı ve otomobilin ön tarafı parçalanmışsa da insanca zayiat olmamıştır.

Feci bir ölüm

İhtiyar bir kadın, mangalda yanarak öldü

Karagümrük civarında oturan Fatma adında ihtiyar bir kadıncağız evin mutfağında yemek pişirirken birdenbire başı dönerek ateş dolu mangalın üzerine düşmüştür. Kadıncağız mangaldan kalkamamış, vücudünün muhtelif yerleri yanmak suretile ağır yaralanmıştır. Biraz sonra mutfağa girenler Fatmayı alevler içinde bulmuşlar, tutuşan elbiselerini zorlukla söndürmüşlerdir.

Fatma derhal hastaneye kaldırılmışsa da biraz sonra ölmüştür. Kadının yanmasında kimsenin ilişiği olmadığı anlaşılmıştır.

Zehirli yoğurt

Süleyman yediği yoğurttan zehirlenerek öldü

Süleyman adında bir adam dün Fatih civarında bir yoğurtçu dükkânında yoğurt yerken birdenbire hastalanmış, düşüp bayılmıştır.

Süleyman derhal Cerrahpaşa hastanesine kaldırılmışsa da biraz sonra hastanede ölmüştür. Adliye doktoru B. Enver Karan tarafından yapılan muayenede cesette zehirlenme izleri görülmüştür. Ölümün hakiki sebebinin tesbiti için otopsi yapılmak üzere Süleymanın cesedi morga kaldırılmıştır. Süleymanın dükkânında yediği yoğurt da tahlil edilmek üzere kimyahaneye gönderilmiştir.

Fayton tarifesi

İstanbul Belediyesi İktisad müdürlüğünün, son günlerde şehrimize çok miktarda gelen faytonlar için bir tarife hazırladığını yazmıştık. Hazırlanan tarife belediye daimi encümeni tarafından tedkik olunmaktadır. Hafta içinde encümenden çıkarak meriyete girecektir.

Yankesici Mahmudun marifeti

Ali adında biri dün Fatih civarında tramvaydan atlarken yanından bir adam geçmiş ve Alinin göğsüne çarpmıştır. Biraz sonra Ali ceketinin iç cebindeki para cüzdanının çalındığının farkına vararak polise haber vermiştir. Zabıta bu adamın Mahmud adında biri olduğunu tesbit ederek kendisini yakalamıştır. Aliden çaldığı para cüzdanı Mahmudun üzerinde bulunmuştur. Mahmud adliyeye verilmiş, yedinci sorgu hâkimliği tarafından isticvabı yapıldıktan sonra tevkif edilmiştir.

Eskişehir valisi vefat etti

Haber aldığımıza göre bir müddettenberi Alman hastanesinde tedavi edilmekte olan Eskişehir valisi B. Şükrü Yaşın dün gece vefat etmiştir.

BU SALI AKŞAMI
IPEK
Sinemasında
Bayram münasebetile senenin en muazzam Aşk ve Kahramanlık Şaheseri
Selâhaddin Eyubi ve Boz Aslan
2 devre 12 Kısım hepsi birden
DİKKAT: Bu film bu sene Mısırda çevrilmiştir. 6 sene evvel Amerikada yapılan Ehlisalip muharebeleri filmi ile hiç bir alâkası yoktur.
TÜRKÇE SÖZLÜ ve TÜRK MUSİKİSİ
Boz Aslan şarkılarını söyliyen MÜNİR NUREDDİN
Bütün şarkıları hazırlıyan ÜSTAD SADETTİN KAYNAK
Selmanın şarkılarını söyliyen MÜZEYYEN SENAR

MİLLÎ - ALEMDAR
Sinemalarında
BU HAFTA
Hatırlarda unutulmaz izler bırakacak ve bütün bir hayat olan müstesna bir film
ROSALİND RUSSELL ve ROBERT MONTGOMERY'nin yarattıkları
KARANLIK KUYU
ve ayrıca
DİCK FORAN'ın emsalsiz sergüzeşt, aşk ve heyecan dolu şaheseri
Avcu Bölüğü
TÜRKÇE SÖZLÜ

Bügün
SARAY
Sinemasında
Türkçe sözlü
En büyük Macera ve Aşk filmi olan
Ormanlar Hâkimi
Şaheserini mutlaka görünüz.
Baş Rollerde:
WARNER BAXTER
BRUCE CABOT
Fevkalâde mizansen
Muazzam ve kuvvetli mevzu
Bugün saat 11 de tenzilâtlı matine

SES
Sinemasının Lüksü...
Sinemasinin Konforu...
Ve Gösterdiği
WİLLY FRİTSCH - MARTE HARELL
tarafından fevkalâde bir surette temsil edilen ŞAHANE
EBEDÎ AŞK (Niçevo)
Filmi, bu hafta bu güzel sinemaya büyük bir Halk celbetmektedir.
İLÂVETEN: TÜRKÇE SÖZLÜ HAYATIN ESRARI
H. — Her akşam İstanbul ve Şişli için Otobüs temin edilmiştir.
Telefon: 49369

TAKSİM Sinemasında
Büyük Muvaffakıyet
Milletler arası şöhrete malik Mısırlı artist BEDiA Musabeni "ile„
Büyük San'atkâr Suriyeli Yıldız MARi KUiNi
tarafından ibda edilen
Türkçe sözlü ve Arapça şarkılı ve sözlü
KIZIM DUYMASIN
Gülünecek ve ağlanacak ibretâmiz sahneler ve hayati hakikiyeyi gösteren bir şaheser.
Bugün saat 9.30 da Halk Matinesi
Diğer Matineler: 11,45 - 2, - 4,15 - 6,30 ve Suare 9 da

İstanbulun İhtişamlı Gecelerine Karşı
Beyazıtta MARMARA Sineması üstünde
MARMARA GAZİNOSU
TÜRA MUSİKİ SANATKÂRLARINI DİNLEYİNİZ. TÜRK MUSİKİSİNİN İNCE NAĞMELERİNİ HER GECE
7 den 12 ye Kadar Terennüm Etmektedirler.
Gündüzleri açıktır, Tiryakilere halis kahve

Beşiktaş SUAD PARK sineması
2,30 matinesinden itibaren mevsimin en güzel programile
Bugün açıldı
1 - DÜŞMAN ELİNDE ESİR (TÜRKÇE)
2 - SARAJEVO
Telefon: 43143

Tamamile tezyin edilen
ELHAMRA SİNEMASI (Eski Sakarya)
Yeni mevsim için daima Türkçe ve ilk vizyon filmleri göstermek üzere açılıyor.
Zal Oğlu Rüstem
Büyük Türkçe Film
Şarkın meşhur Aşk ve kahramanlık efsanesi
20 Birinciteşrin Yarınki PAZARTESİ akşamı

(AÇILMAMIŞ KONCA) filminin unutulmaz yıldızı
Yeni DEANNA DURBİN GLORiA JEAN
Şarkı Kralı ve Radyo yıldızı BİNG GROSBY ile ilk defa olarak yarattıkları
YILDIZLAR ŞARKISI
Filmile bütün dünyayı zaptetmişlerdir.
Bu Sali akşamı SÜMER Sinemasında

GARY COOPER — PRESTON FOSTER
MEDELEİNE CAROLL — PAULETTE GODARD
Robert Preston — Akım Tamıroff — Georges Bancroft
Pek yakında CECİL -B. de Mille'in
en PARLAK muvaffakıyeti olan RENKLİ
ZAFER ORDUSU
Şaheserile L'ÂLE'ye
en büyük şerefi kazandıracaktır.

Arttırma ve eksiltmeye girenler!
Müteahhitler
Tasarruf bonosiyle iş görünüz!
Kazanırsınız
Çünkü teminat olarak yatırdığımız 940 lira tasarruf bonosu ise bir sene sonra bin lira olur.

Günlük Borsa

18 Birinciteşrin 1941

	L. K.
% 7,5 933 Türk borcu I. II. III.	23,10
» » 1933 ikramiyeli	19,65
» » 1933 İkramiyeli Erganı	20.60
» 7 1934 Sivas-Erzurum I	20,50
» » 1934 Sivas-Erzurum 2-7	20,60
» 2 1932 Hazine bonoları	56,25
» » 1935 Hazine bonoları	16,50
» » 1938 hazine bonoları	26,50
A. Demiryolu tahvili I - II	49,—
A. Demiryolları tahvili III	49.75
A. Demiryolu mümessil senet	44,50
T.C. Merkez bankası	128,50
T. İş banüası nama muharrer	12,10
T. İş bankası (hamile ait)	12,60
T. İş bankası mümessil his.	145,—
A. Demiryolları şirketi (% 60)	23.—
A. Demiryolları şirketi (% 100	46.—
Eskihisar çimento	10.60
Kredi Fonsiye 1903	102,—
» » 1911	96,—
» » Amorti	58,50
» » Kupon	1,10
Türk altını	24.95
Külçe altın bir gramı	3,48
Osmanlı bankası (banknot)	2,80
Londra üzerine 1 sterlin	5,24
Nevyork üzerine 100 dolar	132,20
Madrid üzerine 100 pezeta	12,9375
Stokholm üzerine 100 kuron	31.0975

RADYO

Bugünkü Program

12,30 Program, 12,33 Oyun havaları, 12,45 Ajans haberleri, 13,00 Muhtelif havalardan şarkılar, 13,30 Salon orkestrası.

18,03 Caz ve tango orkestrası, 18,40 Fasıl heyeti, 19,30 Ajans haberleri, 19,55 Piano soloları Pl, 20,15 Konuşma 20,80 Karışık şarkılar, 21,00 Ziraat takvimi, 21,10 Peşrev ve şarkı ve saz semaisi 21,35 Ankara sonbahar at yarışları neticeelri, 21,45 Oda musikisi, 22,10 Dans müziği Pl., 22,30 Ajans haberleri, 22,45 Spor servisi.

20 ilkteşrin pazartesi sabahı

7,30 Program, 7,33 Hafif parçalar Pl. 7,45 Ajans haberleri, 8,00 Hafif parçalar (Pl.), 8,15 Evin saati. 8,30 Hafif parçalar. Pl.

AKŞAM
Abone ücretleri

	Türkiye	Ecnebi
Senelik	1400 kuruş	2700 kuruş
6 Aylık	750 »	1450 »
3 Aylık	400 »	800 »
1 Aylık	150 »	— »

Posta İttihadına dahil olmıyan ecnebi memleketler: Seneliği: 3600 altı aylığı 1900 üç aylığı 1000 kuruştur

Telefonlarımız: Başmuharrir: 20565
Yazı işleri: 20765 — İdare 20681
Müdür: 20497

Raamzan 27 — Hızır 167

	S.	İm.	Gü	Öğ.	İki.	Ak.	Yat.
E.	11,12	12,52	6,35	9,37	12,00	12,00	
Va.	4,37	6,16	11,59	15,01	17,24	18,56	

İdarehane Babıâli civarı Acımusluk sokak No. 13

ZAYİ — 938 — 939 yılıda İzmir kız kültür lisesinden aldığım şehadetnememi kaybettim. Yenisini alacağımdan eskisinin hükmü yoktur.
49 No. da mukayyed Nazife Ayman

GRİPİN

Baş, diş, nezle, grip, romatizma

Nevralji, Kırıklık ve Bütün Ağrılarınızı Derhal Keser

İcabında günde 3 kaşe alınabilir. Her yerde Pullu Kutuları ısrarla isteyiniz.

SATILIK GAYET KIYMETLİ

İran Seccadeleri

Teşhir edilmekte olan altı aded saccade 20/10/941 Pazartesi günü saat 13,30 da Sandal Bedesteninde satılacaktır.

PIRLANTA
TEK TAŞ

4,25 kıratlık temiz bir pırlanta 20/10/941 pazartesi saat 14 de Sandal bedesteninde satılacaktır.

SATILIK EŞYA

Kıymetli Çin Mandarın işlemeli bir örtü, güzel işlenmiş meşin iki iskemleler, ufak boyda bir **SKİ** elbisesi ve ayakkabısı satılıktır. Yalnız Pazar günü saat 10 dan 12 ye ve Pazartesi 10 dan 14 de kadar Maçka tramvay caddesi 25, üçüncü kata müracaat.

Şubeye davet

Fatih askerlik şubesinden:

Nakliye as Teğm. Mehmet oğlu Necati 40621

Lev. As. Teğm. Cemal oğ. Hakkı 48740 adresi: Pendik arabacılar cad. No. 11

Sarıyer İcra memurluğundan:

Esas: 941/196

Sarıyer sulh hukuk mahkemesinin 27/8/941 T. ve 941/278 No. lu kararı ile Mehmet Ruhinin, Rumeli Hisarı Fırın sokak 7 No. da oturan Cevdetten alacağı olan 194 liranın 1216 kuruş masarifi muhakeme ile birlikte tahsili hakkında yapılan takip üzerine borçluya gönderilen icra emri tebliğ ilmühaberine verilen meşruhatta borçlunun Amerikada bulunduğu ve adresinin de meçhül olduğu anlaşılmasına mebni bir ay müddetle ilânen tebliğat icrasına karar vermiştir. İlân tarihinden itibaren bir ay zarfında borçlunun mal beyanında bulunması ve itirazı varsa yine bu müddet zarfında bizzat ve bilvekâle icra dairesine bildirmesi ilân olunur.

ZAYİ — 31/3617 sayılı ikamet tezkeremi zayi ettim. Yenisini alacağımdan zayi ettiğim ikamet tezkeremin hükmü kalmamıştır.
Leon Hollender

OSMANLI BANKASI

Osmanlı Bankasının Galata merkezile Yenicami ve Beyoğlu şubelerinin, Şeker Bayramı münasebetile, 22, 23, 24 ve 25 İlkteşrin 1941, ve Cümhuriyet Bayramı münasebetile de, 28 (öğleden sonra), 29 ve 30 İlkteşrin 1941 tarihlerinde kapalı bulunacağı ilân olunur.

BAYILANLAR, ÇARPINTI VE SİNİR BUHRANI ÇEKENLER
NEVROL CEMAL
DEN 20 DAMLA ALINCA SİNİRLERİ YATIŞIR. DERHAL FERAHLARLAR.

SÜMER BANK UMUM MÜDÜRLÜĞÜNDEN:

Memur Alınacak

Bankamız Umumî müdürlüğünde çalışmak üzere dosya sistemlerine ve kayıt usullerine vakıf, Bankalar veya resmi müessese ve daireler muhaberat memurluklarında bulunmuş tecrübe sahibi bir memur alınacaktır.

İstekliler tahsil ve mesailerini gösterir vesikalarla, 21/10/941 tarihine kadar Ankarada Sümer Bank Umum müdürlüğüne müracaat edebilirler.

Bronşitlere **KATRAN HAKKI EKREM**

İstanbul fiyat mürakabe komisyonundan :

123 No. lu ilân:

Ellerinde odun bulunanların bunları bildirme hakkında 11/10/941 tarihli ilân ile tayin müddeti teşrinisaninin beşinci günü akşamına kadar uzatılmıştır. Kazalarda dahil İstanbul vilâyet hudutları içindeki toptancı perakendecilerin ellerinde bulunan her nevi kesilmiş, kesilmemiş odun miktarlarile bunların nerede bulunduklarını kime ait olduklarını gösterir beyannamelerde tayin edilen müddet içinde İstanbul valiliği veya mahallin en yakın kaymakamlıklarına veya İstanbul fiyat mürakabe bürosuna bildirmeleri ilerde yapılacak kontrollar neticesinde mevcutlarını noksan gösterdikleri veya sakladıkları belli olanlar hakkında milli korunma kanunu dairesinde takibat yapılacağı ehemmiyetle ilân olunur. (9268)

Maliye Vekâletinden:

1 — Vekâlet ihtiyacı için malzemesi vekâletten verilmek diğer evrakları müteahhide ait olmak üzere muhtelif eb'ad ve nümunede 292500 cilt koçanın tab ve teclidi kapalı zarfla eksiltmeye konulmuştur.
2 — Muhammen bedeli on beş bin yedi yüz liradır.
3 — Muvakkat teminatı bin yüz yetmiş yedi lira elli kuruştur.
4 — Şartnamesi bedelsiz olarak Ankarada levazım müdürlüğünden İstanbulda Dolmabahçede Maliye Vekâleti evrakı matbua anbarından verilir.
5 — Eksiltme 20 Teşrinievvel 941 pazartesi günü saat 14,30 da Vekâlet levazım müdürlüğünde müteşekkil eksiltme komisyonunca yapılacaktır. İsteklilerin 2490 numaralı kanunun 2 ve 3 üncü maddelerindeki belgeler muvakkat teminat makbuzu veya banka kefalet mektubile birlikte tayin olunan gün ve saatte kanunun tarifatı dairesinde komisyona mürcaatları.
(7338) (8877)

Maliye Vekâletinden:

1 — Vekâlet ihtiyacı için dört bin top matbaa kâğıdı üzerine bir ve iki bin top matbaa kâğıdı üzerine iki taraflı olarak bastırılacak muhtelif ebat ve nümunede on beş milyon adet cetvelin baskısı kapalı zarfla eksiltmeye konulmuştur.
2 — Muhammen bedeli beş bin altı yüz liradır.
3 — Muvakkat teminatı dört yüz yirmi liradır.
4 — Şartnamesi bedelsiz olarak Ankarada levazım müdürlüğünden İstanbulda Dolmabahçede Maliye Vekâleti evrakı matbua anbarından verilir.
5 — Eksiltme 20/Teşrinievvel/941 pazartesi günü 15,30 da vekâlet levazım müdürlüğünde müteşekkil eksiltme komisyonunca yapılacaktır.
İsteklilerin 2490 numaralı kanunun 2 ve 3 üncü maddelerindeki belgeler muvakkat teminat makbuzu veya banka kefalet mektubile birlikte tayin olunan gün ve saatte kanunun tarifatı dairesinde komisyona müracaatları
(7340-8878)

Maliye Vekâletinden:

1 — Vekâlet ihtiyacı için malzemesi vekâletten verilmek diğer masrafları müteahhide ait olmak üzere muhtelif ebat ve nümunede seksen bin adet defterin tab ve teclidi kapalı zarfla eksiltmeye konulmuştur.
2 — Muhammen bedeli on yedi bin yetmiş liradır.
3 — Muvakkat teminatı 1280 lira 25 kuruştur.
4 — Şartnamesi bedelsiz olarak Ankarada levazım müdürlüğünden İstanbulda Dolmabahçede Maliye Vekâleti evrakı matbua anbarından verilir.
5 — Eksiltme 20 Teşrinievvel 941 pazartesi günü saat 11 de levazım müdürlüğünde müteşekkil eksiltme komisyonunca yapılacaktır.
İsteklilerin 2490 numaralı kanunun 2 ve 3 üncü maddelerindeki belgeler muvakkat teminat makbuzu veya banka kefalet mektubile birlikte tayin olunan gün ve saatte kanunun tarifatı dairesinde komisyona müracaatları.
(7339-8879)

Millî Müdafaa Vekâletinden:

Konyada Kuleli, Akşehirde Maltepe ve Bursa askerî liselerinin her üç sınıfına talebe alınıyor.

1 — Kuleli, Maltepe, Bursa askerî liselerinin her üç sınıfına 1/1. kânun/941 de başlıyacak olan yeni ders devresi için Maarif liselerinden Maarif orta mektebini ikmal ederek devlet olgunluk imtihanlarını muvaffakıyetle vermiş olanlardan talebe alınacaktır.

2 — Alınacak talebenin Türk ırkından olması sıhhî muayenede sağlam çıkması ve istekli adedi ihtiyaçtan fazla olduğu takdirde yapılacak seçme sınavında kazanması şarttır.

3 — Tahsili terkedenler, her ne sebeple olursa olsun yaşını büyültmüş veya küçültmüş olanlar, bulundukları okulların son sınavlarında ipka veya bütünlemeye kalanlar, yaşları, boyları ve ağırlıkları askerî liseler talimatındaki hadlere uygun olmıyanlar kabul olunmazlar.

Bu hadler şunlardır:

Lise	I. Sınıf	15:19)	
Lise	II. Sınıf	16:20)	dahil
Lise	III. Sınıf	17:21)	

4 — Bu şartları taşıyan isteklilerin bulundukları yerlerin askerlik şubelerinden diğer kaydi kabul şartlarile müracaat yollarının öğrenmeleri ve buna göre de kaydi kabul kâğıtlarını girmek istedikleri okullara göndermeleri ve okulların bulundukları yerlerde oturan isteklilerin de gene 1/1. Teşrin/941 den itibaren en geç 10/2. teşrin/941 tarihine kadar doğrudan doğruya okul müdürlüklerine müracaatları ilân olunur. (1088-8321)

T. H. K. Genel merkez Başkanlığından

Makbuz bastırılacak

Nümunesine uygun ellişerlik pafta halinde 3, 5X5 eb'adında 600,000 tutkallı makbuzun eksiltmesine talip zuhur etmediğinden muhammen bedeli 9500 liraya çıkarılmak suretile yeniden kapalı zarf usulü ile eksiltmeye konulmuştur. Eksiltme 20/10/941 pazartesi günü saat 16 da T. H. K. Genel merkez binasında yapılacaktır. Muvakkat teminatı 712 lira 50 kuruştur. Bu işe ait şartname Genel merkez satın alma komisyonunda ve İstanbul T. H. K. şubesinden parasız verilir.

İstekliler, muvakkat teminat makbuzlarını havi usulüne göre kapatılmış ve zarflarını eksiltme günü saat 15 e kadar komisyona vermelidirler. (8874)

TAKSİM'de KRİSTAL

15 gündenberi istirahatte bulunan kıymetli San'atkâr
MÜZEYYEN SENAR Kristal'in büyük Saz Hey'etine
İştirâk ettiğini Halkımıza Saygılarla bildiririz.
Kristal'in Bayram günleri için tertip ettiği İÇKİSİZ AİLE MATİNELERİ saat 15 den 19 za kadar (MÜZEYYEN SENAR) ve büyük Saz Hey'etile devam edecektir.
AYRICA: Her pazar bu aile matineleri devam edecektir. Tel: 40099

Yaş Meyva ve Sebze Tarım Satış Kooperatifleri Birliğinden:

2834 No. lu kanun hükümlerine tevfikan kurulu birliğimiz Genel kurulunun 5 teşrinisani 941 Çarşamba günü saat 14 de meyva Hâl'inde 69 No. daki Birlik merkezinde toplanacağını alâkadarlara bildiririz.

Ruznamesi:

1 — Yönetim kurulu ile mürakip raporlarının okunması ve Yönetim kurulunun ibrası.
2 — Bilânço ve fiat farkı hesaplarının tetkik ve tasvibi.
3 — 941 - 942 yılına ait bütçenin tasdiki,
4 — Yönetim kurulu ile mürakiplerin tayini ve ücretlerinin tesbiti,
5 — Yönetim kurulu raporunda yazılı hususatın müzakere ve karara raptı.
6 — Emvalı gayri menkule alınmaya selâhiyet hususunda karar ittihazı.

İstanbul fiyat mürakabe komisyonundan :

122 No. lu ilân:

İstanbul vilâyeti dahilinde her nevi undan mamul yufkaların kilosunu perakende azami 32,5 ve tel kadaifin kilosu perakende 40 kuruştan satılacaktır. (9267)

Talebe Tramvay Kartları

İstonbul Elektrik, Tramvay ve Tünel İşletmeleri Umum Müdürlüğünden:

Geçen sene ilk, orta ve lise talebesine verilmiş olan mavi renkli talebe kartları yerine bu sene turuncu renkte kartlar tevzi edildiğinden mavi renkli kartların 6 İkinci teşrin 1941 tarihinden itibaren muteber olmıyacağı ve bunlar istimal edildiği takdirde memurlarımız tarafından müsadere edileceği sayın yolculara ilân olunur. (9263)

İstanbul Nafia Müdürlüğünden

20/10/941 pazartesi günü saat (15) de İstanbulda Nafıa müdürlüğü eksiltme komisyonu odasında (2400) lira muhammen bedeli plânya tezgâhı pazarlıkla eksiltmeye konulmuştur.

Mukavele, eksiltme, bayındırlık işleri genel, hususi şartnamesiyle buna müteferri diğer evrak dairesinde görülecektir.

Muvakkat teminat (180) liradır.

İsteklilerin bu işe benzer iş yaptığına dair idarelerinden almış olduğu vesikalarla 941 yılına ait Ticaret odası vesikalarını hamilen gelmeleri. (9232)

Kütahya Vilâyetinden

1 — Vilâyet makamı için satın alınacak 39 veya 40 modeli Fort, Severole, Atpbeyker ve Opel markalı 6-8 silindirli bir otomobilinin ihalesi gününü talip çıkmadığından eksiltme müddeti 21/10/941 salı gününe kadar uzatılmıştır.

2 — Muhammen bedeli (2500) liradır. Muvakkat teminatı (187) lira 50 kuruştur.

3 — Otomobilin motör, şarj ve akimlâtörü tamamile arızasız olacaktır.

4 — Eksiltme 21/10//941 salı günü saat 15 de vilâyet daimi encümeni huzurunda yapılacaktır.

5 — Otomobilin karasörü ve döşemesi bozulmamış bir halde olacaktır.

6 — Elektrik tesisatı, korneleri ve el kornesi muntazam bir halde çalışabilecektir.

7 — Otomobilin işlemesine lâzım kriko, pompa ve levyeleri, anahtarları tornavida ve İngiliz anahtarları, çekiç ve yağdanlıkları ve sair aletler tamam ve sağlam olarak verilecektir.

8 — Yedek tekerlekler birlikte teslim edilecektir.

9 — Verilecek otomobilin kat'i muayenesi İstanbulda emniyet müdürlüğü 6 ncı şube seyrisefer şefliğince ve diğer vilâyetlerde belediye seyrisefer idarelerince yapılacak ve teklif mektubu ile birlikte bu muayene raporu ve otomobilin tulânî bir fotoğrafı ile birlikte Kütahya vilâyeti daimî encümenine bir zarf içinde gönderilecek veya kendisi getirecektir.

10 — Bu şerait dahilinde otomobil satmak isteyenlerin 21/10/941 salı günü saat 15 de vilâyet daimi encümenine müracaatları ve yahut teklif mektuplarını göndremeleri lüzumu ilân olunur. (9291)

Devlet Demiryolları ve Limanları İşletme Umum idaresi ilânları

Aşağıda cinsi, miktarı, muhammen bedel ve muvakkat teminatı yazılı 1 kalem taş kapalı zarf usulü ile eksiltmeye konulmuştur. Eksiltme 4/11/941 salı günü saat 11 de Sirkecide 9 işletme binasında A. E. komisyonunda yapılacaktır. İsteklilerin muvakkat teminatı makbuz ve diğer kanuni vesikalarını havi kapalı zarflarını aynı gün ve saat 10 a kadar komisyon reisliğine vermeleri lâzımdır. Şartnameler parasız olarak Sirkecide komisyondan ve Bandırmada Bandırma istasyonundan temin edilir. (9190)

Cinsi	Mikarı adet	Muhammen bedel Lira	Muvakkat teminat Lira
Parke taşı	140,000	16,800	1260

★

Devlet Demir Yolları Dokuzuncu İşletme müdürlüğünden:

İstanbul — Uzunköprü — Kırklareli arasında işlemekte olan 8 No. lu yolcu katarının tarifesi 22/10/941 tarihinden itibaren aşağıdaki şekilde değiştirilmiştir.

İstanbuldan	Kalkış	8,30
	Varış	8,40
Kumkapı	Kalkış	8,41
	Varış	8,51
Yedikule	Kalkış	8,55
	Varış	8,59
Zeytinburnu	Kalkış	9,01
	Varış	9,06
Bakırköy	Kalkış	9,09
	Varış	9,18
Yeşilköy	Kalkış	9,20
	Varış	9,27
K. Çekmece	Kalkış	9,29
	Varış	9,40
Y. Burgaz	Kalkış	9,41
	Varış	9,52
İspartakule	Kalkış	9,54
	Varış	10,04
Ömerli	Kalkış	10,05
	Varış	10,18
Hadımköy	Kalkış	10,25

Bu katar Hadımköyden itibaren eski tarifesile seyrine devam edecektir. Muhterem halka ilân olunur. (20203)

Türkiye Cümhuriyeti
ZİRAAT BANKASI

Kuruluş tarihi: 1888 — Sermayesi: 100.000.000 Türk lirası. Şube ve ajans adedi: 265

Zirai ve ticari her nevi banka muameleleri.
Para biriktirenlere 28.800 lira ikramiye veriyor.

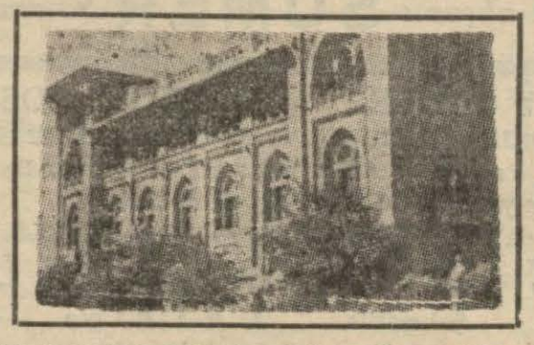

Ziraat Bankasında kumbaralı ve ihbarsız tasarruf hesaplarında en az 50 lirası bulunanlara senede 4 defa çekilecek kur'a ile aşağıdaki plâna göre ikramiye dağıtılacaktır:

4 adet	1,000 liralık	4,000 lira		100 adet	50 liralık	5,000 lira
4 »	500 »	2,000 »		120 »	40 »	4,800 »
4 »	250 »	1,000 »		160 »	20 »	3,200 »
40 »	100 »	4,000 »				

DİKKAT: Hesaplarındaki paralar bir sene içinde 50 liradan aşağı düşmiyenlere ikramiye çıktığı takdirde % 20 fazlasile verilecektir.

Kuralar senede 4 defa 11 eylûl, 11 birincikânun, 11 mart ve 11 haziran tarihlerinde çekilecektir.

Inhisarlar Istanbul Bira Fabrikası Müdürlüğünden:

Koşum hayvanı satın alınacaktır

Yük arabası için dört, beş yaş arasında iki hayvan alınacaktır. Taliplerin Şişlide İnhisarlar bira fabrikası müdürlüğüne mürcaatları «Eski Bomonti» (9237)