New-Yorktaki Alman konsoloshanesinde bir bomba patladı

AKŞAM

TARABYA'da
OTEL TOKATLIYAN
AÇILMIŞTIR.
HERGÜN: Fred GARDEN tarafından MÜZİK ve DANS.
Pansion Komple
450 kuruştan başlar.

Sene 22 — No. 7784 — Fiati her yerde 5 kuruş

CUMARTESİ 22 Haziran 1940

Sahibi: Necmeddin Sadak — Neşriyat müdürü: Şevket Rado — Akşam matbaası

Fransız kabinesi, bugün kabul veya red cevabı verecek

Hitler mütareke şartlarını Fransaya tebliğ etti

Almanya, şartlar üzerinde tadilât yapılmamasını, müsbet veya menfi bir cevap verilmesini istiyor

Alman talebleri : 1 — Mücadelenin yeniden başlamasına mani olmak, 2 — İngiltere tarafından kendisine tahmil edilen harbin devamı için Almanyaya tam emniyeti vermek, 3 — Esasını Alman devletine cebirle yapılan haksızlıkların tamirini teşkil edecek yeni bir sulhün tesisi için lüzumlu iptidaî şartları kurmak.

Harp devam ediyor

Alman şartlarının tevdii merasiminde bulunanlar: Hitler, Ribbentrop, Brauchitsch, Keitel, Hess

Voe Victis

Fransız mütareke talebinin cevabını almak için giden Fransız murahhas heyetini, Hitler, 1918 mütarekesinin intikamını almak gayesile, her zevkin anlıyamadığı uslûpta hazırlanmış bir dekor içinde kabul etti.

Fransaya teklif edilen şartlar şunlardır:

1 — Mücadelenin yeniden başlamasına mani olmak.

Bu maddenin ilk sarih mânası, Fransayı istikbalde bir daha harp edemiyecek vaziete sokmaktır. Bu maksadla Fransanın bütün silâhlarını ortadan kaldırmak esasından başlıyan bu talebin, nerede biteceğini kestirmek imkânsızdır. Bunun içinde, Fransanın yalnız mevcud silâhlarını değil, istikbalde her türlü harp hazırlığı kabiliyetini de ortadan kaldırmak arzusu mevcuddur.

2 — İngiltereye karşı harbe devam etmek için Almanyaya her türlü emniyeti bahşetmek.

Bu talebin ilk mânası, Almanyanın İngiltereye karşı harbe devam edebilmesi için Fransayı kendisine müsaid bir saha yapabilmesi, Fransa dahilinde serbesçe hareket edebilmesi ve bilhassa Şimal denizi ve Manş sahillerinin, harp devam ettiği müddetçe, Alman işgali altında kalmasıdır. Almanya, İngiltere ile harbe devam etmek için açıktan açığa Fransanın yardımını istemiyorsa da Fransada tam bir hareket serbestisi taleb ediyor.

Necmeddin Sadak

(Devamı 5 nci sahifede)

Compiegne ormanı 21 (A.A.) — (D. N. B.) : Führer ve başkumandan, yanında muhtelif ordular şefleri, ordu başkumandanlığı şefi, Hariciye Nazırı ve Führer muavini olduğu halde, Fransız heyetini, mütareke şartlarını vermek üzere kabul etmiştir.

Fransız heyeti, aşağıdaki zevattan mürekkepti: Yüksek harp şûrası azasından orgeneral Huntziger, hava generali Bergeret, visamiral Leluc ve Fransa büyük elçisi B. Noel.

Führer, Fransız delegelerine, şartları, Compiegne ormanında, 11/Teşrinievvel/1918 de mareşal Foch'un tezlil edici mütareke şartlarını Alman murahhaslarına dikte ettiği ayni vagonda bildirmiştir.

Bugün Compiegne ormanında vukua gelen bu vaka, vaktile Alman ordularının şerefine karşı yapılan hakareti silmiştir. Şerefile mağlûp olmuş bir hasma karşı bu vakada gösterilen vekar, Gaulois adiliğinin Alman ordusunu tahkir ettiği bu mahalde, ebedi bir kin ekmeğe matuf olarak dikilen âbidelerle büyük bir tezad teşkil etmektedir.

Führer adına, ordular başkumandanlığı şefi general Keitel, mütareke şartlarının aşağıdaki mukaddimesini okumuştur:

(Devamı 5 nci sahifede)

Iki Irak Nazırı

Resmî bir vazife ile Ankaraya geleceği bildiriliyor

Bağdad 21 (A.A.) — Irak hükûmetinin Hariciye ve Adliye Nazırlarını Ankaraya resmî bir vazife ile göndereceği bildirilmektedir.

Dük de Windsor

Lizbon yolile Londraya gideceği bildiriliyor

Barselon 21 (A.A.) —(D. N. B.): Dük de Windsor, karısı, sekreteri ve refakatindeki diğer zevat dün akşam saat 23 e doğru buraya gelmişlerdir. Dük, Fransız - İspanyol hududunu Junqueradan geçmiştir.

Dük'ün sekreteri, dük de Windsor'ün cuma günü Barselonda kalacağını, cumartesi günü Madride hareket edeceğini ve orada Londradan talimat alacağını bildirmiştir. İngiltereye Lizbon yolu ile avdet edilecektir.

Köstence - Pire servisi

Bükreş 21 (A.A.) — Rumen deniz servisleri şirketi Köstence ile Pire arasındaki servislere bugünden itibaren devam edileceğini bildirmiştir.

Dikkatler :

1922 ve 1940

Hemen daima her galip: «İşte bu sefer yendim! Öyle bir ezeceğim ki başını kaldıramıyacak!» diyor.

Netekim gene mütareke için Compiègne, müsalâha için de Versailles isimleri geçmekte. Ayni ruhta, hattâ daha haşin şerait derpiş edilmekte... Fakat 1871 den sonra Fransanın, 1918 den sonra Almanyanın dirildiği gibi 1940 dan sonra da: «Fransa bu yükün altından kalkamıyacaktır!» denemez... Bir o, bir öbürü! İntikam silsilesi, aksisada gibi asırlarca devam edip duracak mı?

Halbuki, Türk milleti, 1922 galebesini müteakip, dostluk, hayırhahlık ve civanmertlik politikası takip ederek insanlığın asırlık kinleri gidermesi için ne mükemmel bir çığır açmıştı... Ve 1922 de, tıpkı 1940 gibi, 1918 deki hesapların tesviyesiydi... Nümune teşkil edemeyişimiz ne yazık!

Son dakika

Fransız kabinesi bu sabah şartları tedkik edecek

Mütareke şartlarının teferrüatı, daktilo ile yazılmış 30 büyük sahife tutuyor

Bordeaux 22 — Fransız kabinesi bu sabah fevkalâde toplanarak Alman mütareke şartlarını tetkik edecektir. Mütareke şartlarının teferrüatı, daktilo ile yazılmış otuz büyük sahife tutmaktadır. Kabinenin bu içtiması neticesinde Alman şartlarının kabul veya reddi hakkında bir karar verilecektir.

Londra 22 — Almanların dün Fransız murahhaslarına tebliğ ettikleri mütareke şartları tafsilâtı henüz öğrenilmemiştir. Mütareke şartlarının teferrüatı, çok tafsilâtlıdır. Almanlar, şartların ya aynen kabul ve yahud toptan reddi lâzım geldiğini Fransız murahhaslarına söylemişlerdir. Compiegne'e gitmiş olan Fransız murahhas heyetinin doğrudan doğruya hükûmetile temas etmek için Bordeauxiya hareket ettiği söylenmektedir.

Fransız murahhasları Bordeaux'ya döndüler

Fransız hükûmeti Bordeaux'dan ayrılmıyacak

Roma 22 — Fransız murahhasları Alman şartlarını tebellûğ ettikten ve Alman erkânıharbiye umumiye reisi general von Keitel ile görüşerek bazı noktalar hakkında izahat aldıktan sonra hükûmetleri ile temas etmek üzere Bordeaux'ya hareket eylemişlerdir.

Bordeaux 22 — Fransız Dahiliye Nezareti, hükûmetin Bordeaux'da olduğunu ve oradan ayrılmıyacağını resmen tebliğ etmiştir. Başvekil mareşal Petain dün âyan reisi B. Janeney, mebusan reisi B. Herriot ve sabık başvekil B. Reyanud ile görüşmüştür.

Italyada mahsul az

Çiftçiler sarfiyatlarını azaltmağa davet edilmişler

Londra 22 — Bern şehrinden bildirildiğine göre Milâno gazeteleri, bu sene İtalyada mahsul az olduğundan çiftçilere istihlâklerini asgari miktara indirmeleri ve gelecek sene daha iyi bir mahsul almaları için şimdiden icap eden tedbirlere tevessül etmeleri tebliğ edilmiştir.

Berlinde alârm işareti verildi

Londra 22 — Dün gece, Bremen ve Hamburg Alman radyoları işlememişlerdir. Bu sükût, İngiliz hava hücumlarına atfedilmektedir. Bu sabah erkenden Berlin şehrinde alarm işareti verilmiş, uzaktan da top sesleri işitilmiştir.

İngiltereye yeni bir hava akını yapıldı

Londra 22 — Alman tayyareleri, dün gece, İngilterenin şark sahillerine yeni bir akın yapmışlarlar, birçok bombalar atmışlardır. Hasarat ehemmiyetsizdir. Bir ev yıkılmış, 3 kişi yaralanmıştır.

Korsikada isyan çıktığı tekzip ediliyor

Bordeaux 22 — Bir ecnebi radyosu Korsika adasında isyan çıktığını ve adaya İtalyan askerleri ihraç edildiğini neşretmişti. Salâhiyettar Fransız mahafili, Korsikada tam bir sükûnet hüküm sürdüğünü ve hava limanlarının İtalyan tayyareleri tarafından bombardımanından başka hiç bir askeri hareket vuku bulmadığını tebliğ ediyor.

— Veminel garâip!... Almanya, Fransadan altın da istiyormuş!...
— Diş kirası olacak!...

Dün Geceki ve Bu Sabahki Haberler

Ingiliz kuvvetlerinin Italyanlara baskınları

İtalyanların çok zayiat verdikleri ve birçok esir alındığı bildiriliyor

Bir Italyan generali esir edildi

Kahire 21 (A.A.) — Hartoum'dan bildiriliyor: Umumî karargâhın bültenine nazaran İngiliz Sudanındaki motörize cüzütamları, büyük bir muvaffakıyetle arka arkaya baskınlar yapmışlardır. İngiliz kuvvetleri Eritre hududunu geçmişler ve kuvvetli düşman kıtaatı tecemmüleri teşhis eylemişlerdir. Düşman kuvvetli mitrarlyöz kuvvetlerile müdafaa edilmekte olan muhtelif mevzilere yerleşmişe benziyordu. Bir İngiliz keşif kolu İtalya zabitlerinin idaresinde bir düşman piyade taburu ile karşılaşmıştır. Bu karşılaşmayı takib eden muharebe şiddetli olmuş ve düşmanın firarile neticelenmiştir. İtalyanlar tamamile bir baskına uğramışlar ve çok zayiat vermişlerdir. Aralarında bir mikdar İtalyan da bulunan bir çok esirler alınmıştır. Bundan başka bir çok tüfenk de elde edilmiştir. İngilizlerin zayiatı yoktur.

İngilizler bir İtalyan generalini esir ettiler

Londra 21 (A.A.) — Libyada vuku bulan bir müsademe esnasında İngiliz kuvvetleri, İtalyan generali B. Lastucciyi esir etmiştir. Mezkûr general, Libyada bulunan 10 uncu İtalyan ordusunun baş mühendisidir. Mumaileyh, İtalyan seferî kuvvetleri baş mühendisi sıfatile İspanya harbine iştirak etmiştir.

Fransız ordusu neden mağlûp oldu?

Başkumandanlık tanklara ve hava kuvvetlerine ehemmiyet vermemiş istihkâm harbine gövenmiş

Londra 21 (A.A.) — İngilterenin cenup sahilinde bir limana vasıl olan Reuterin Fransadaki daimî muhabiri yazıyor: Objektif Fransız mahfilleri, Fransız ordusunun mağlûbiyetini ve bunun üzerine teslim olmayı düşünen Fransız hükûmetinin hareketlerini iki sebebe atfetmektedir: Fransız baş kumandanlığının askerî nazariyeleri ve hükûmet azası arasındaki şiddetli fikir ayrılıkları.

Başkumandanlık, tankların ve hava kuvvetlerinin ehemmiyetini küçük görmüş ve bunları yardımcı silâhlar olarak telâkki eylemiştir. Fransız başkumadanlığı, mevzi ve istihkâm harbine güveniyordu. Almanların kullanacağı taktiği evvelce gören De Gaulle, B. Reynaud'un makina harbi hakkındaki kitabından ilham alarak, seri halinde tank ve tayyare imalini tavsiye etmişti. Halbuki bu başkumadanlığın muhalefeti ile karşılanmıştır.

Almanlar ise, 100 kilometrelik bir cephede 4000 tank harekete geçirmeğe muvaffak oldular. Almanlar, meşum bir hata yüzünden tahrip edilmiyen köprü üzerinden Meuse'ü, büyük miktarda tayyarelerinin himayesinde, tank kütlelerile geçmeğe muvaffak oldukları zaman, 9 uncu Fransız ordusu geri çekilmeğe mecbur kalmış ve bu suretle açılan müthiş gedik hiç bir zaman doldurulamamıştır. Bundan doğan kayıplar o kadar büyük olmuştur ki, bundan sonraki kahramanlık, parlak taktikler ve durmadan verilen muharebeler, bunu telâfi edememiştir. Bunun üzerine zafere doğru bir ilerleyiş başladı ve Almanlar kazandılar. Fransızlar tanktan ve tayyareden mahrum oldukları için mağlûp oldular.

Siyasî sahada hükûmet merkezini müdafaa etmemek kararı, umumî itimada ciddi bir darbe vurdu. Hükûmet Tours'a taşındığı zaman yakında teslim olunacağı hakkında şayialar dolaşmağa başladı. B. Roosevelte son bir hitap yapıldı. B. Reynaud ve Mandel ve diğer bazıları, şerefli bir sulh akdi için Alman generallerine müracaatin faydasızlığı üzerinde mareşal Pétain ve general Weygand ile beyhude yere münakaşa ettiler ve Hitlere müracaat ederken bir askere müracaat etmekte olmadıklarını söylediler. Fikir ayrılıkları devam ediyordu. Kabine 13 haziranda Bordeaux'ya gitti. Bordeaux'daki intizamsızlığın yanında Toursdaki intizamsızlık hiç bir şey değildi. İdarî tedbirler çok iptidaî idi ve nizamsızlık mağlûbiyetin pek yakın olduğu hissini fazlalaştırdı.

Müzakereye taraftar şahısları içine almak üzere kabinede tadilât yapılması kararının, Bordeaux'da pazar akşamı toplanan kabine içtimaında alındığı sanılmaktadır.

Suriyede vaziyet sakin

General Mittelhauser halka bir beyanname neşretti

Şam 21 (A.A.) — Suriyede vaziyet tamamile sakindir. Yakın Şark kuvvetleri kumandanı general Mittelhauser, halka hitaben neşrettiği bir mesajda, nizam ve asayişi idame etmeğe ve her türlü kargaşalık çıkarmak teşebbüslerini katî surette kırmağa azmetmiş bulunduğunu bildirmiştir. Her tarafta sıkı tedbirler alınmıştır.

Fransız Hindi Çinîsi

Japon Müstemleke Nazırı, kuvvet istimal etmek mi lâzım, diyor

Tokio 21 (A.A.) — Müstemleke Nazırı general Koiso, bugün, kabine toplantısında, Fransız Hindi Çinisi meselesinin halli için, artık Japonyanın kuvvet istimal etmesi mi lâzımgeleceği sualini, kendi kendine sormakta olduğunu beyan etmiştir.

Hollanda Hindistanı meselesine gelince, Statuquo'nun muhafazası politikasına riayet edilmediği takdirde, Japonyanın burada da icabına göre tedbirler alması lâzımgeldiğini bildirmiştir.

«Minscito Sakourachi» partisi namına söz söyleyen Maliye Nazırı, Hollanda Hindistanı ve Fransız Hindi Çinisi meseleleri hakkında, hükûmetin icab eden tedbirleri almasını beklediğini söylemiştir.

İzmirde Denizde bir erkek cesedi bulundu

İzmir 21 (Telefonla) — Körfezde Çeşmealtı mevkiinde denizde 45 yaşlarında bir erkek cesedi bulundu. Hüviyeti meçhuldür. Tahkikat yapılıyor.

Fransadan İngiltereye gidenler

Eski Hava Nazırı Pierre Cot da gidenler arasında

Londra 21 (A.A.) — Reuterin Fransadaki baş muhabiri, İngilterenin cenup sahilinde bir limandan aşağıdaki telgrafı çekmiştir: Dün akşam buraya küçük bir vapurla geldik. Vapurun normal istiap haddi 180 kişidir. Halbuki bu seyahatte, vapurumuzda, normal yolcu miktarından fazla olarak, ekserisi Brükselden ve Paristen gelen 1300 ü mütecaviz muhacir vardı. Vapurumuz, Gironde mansabında demirli iken alçaktan uçan Alman bombardıman tayyarelerinin hücumuna uğramıştı. Bu Alman bombardıman tayyarelerinden birisi düşürüldü.

Vapurda ezcümle, İngilterenin sabık Madrid büyük elçisi sir Maurice Peterson, sabık Fransız Hava Nazırı B. Pierre Cot, Fransız tiyatro muharriri Henri Bernstein ve Baron Roçild de vardı. Vapurumuza, son dakikada, 12 İngiliz yaralısı da alınmıştır.

Amerikan gazetecilere Almanyayı terketmeleri bildirildi

Berlin 21 (A.A.) — (D. N. B.) ajansı bildiriyor: Newyork Tribune muhabirleri, Amerikan gazetecilerinden Ralph Barnes ve Rossel Hill 24 saat zarfında Alman topraklarını terketmeğe davet edilmişlerdir.

Salâhiyet sahibi mahfiller bu gazetecilerin rapor ve makalelerini Almanya ile diğer devletler arasındaki münasebatı bozacak mahiyette yazdıklarını beyan eylemişlerdir.

Amerikada

Nevyork Alman konsoloshanesi civarında bomba patladı

Vaşington 21 — Nevyork Alman konsoloshanesinde ve Daily Warker komünist gazetesi idarehanesinde bugün birbirini müteakip birer bomba infilâk etmiştir. İnsanca zayiat yoktur. Hükûmet tahkikata başlamıştır.

Nevyork 21 — Boston şehrinde 10,000 kişilik bir nümayiş olmuştur. Hatipler demokrasi lehine Amerikanın askerî müdahalesini talep eylemişler ve çılgınca alkışlanmışlardır.

Münakalât Vekili, Aziziye tünelini teftişe gitti

Ankara 21 (Telefonla) — Münakalât Vekili b. Ali Çetinkaya, inşası ikmal edilen Aziziye tünelini teftiş etmek üzere bu akşam Aydına müteveccihen şehrimizden hareket etmiştir. Münakalât Vekili Aydından İzmire geçecek oradaki müessesatı da teftiş edecektir.

Bulgar gazeteleri

Nöyyi muahedesinin tadili lüzumundan bahsediyorlar

Sofya 20 — Sofyada Bulgar gençleri Dobruca ve Adalar denizinde mahreç için nümayişler yapmışlardır. Sofya gazeteleri de bu toprakların Bulgaristandan çıkmasına sebep olan Nöyyi muahedesi aleyhinde ve bu muahede neticesinde Bulgaristanın uğradığı haksızlıklar hakkında neşriyatta bulunmaktadırlar.

Utro gazetsi, Bulgaristanın, bugün her zamandan ziyade adalete inandığını ve Avrupanın mukadderatı hakkında alınacak kararların Balkanlara da teşmil ettirilmesi lâzım geldiğini yazıyor. Bu gazete, dünya yeniden teşkil edilirken haksızlıkların tashih edilmesini dilemekte, Bulgaristanın uğradığı haksızlıkların herkesçe bilindiğini zikretmektedir. Gazete haksızlıkların tashihile, dünyada ve bununla beraber Balkanlarda hakikî ve sağlam bir sulhün vücud bulacağını kaydetmekte ve adalet şefkatinin ışıkları Bulgaristanı da aydınlatacağına inandığını işaret ediyor.

Zarya gazetesi de «Nöyyi» başlığında yazdığı makalede Nöyyi muahedesile Bulgaristanın arazisinden hayatî parçalarının kesildiğinden ve bu muahedenin Bulgaristanı uğrattığı felâketlerden, haksızlıklardan bahsediyor.

Bir sokağın evleri geceleyin taşlanıyor

Zabıta, geceleri evi taşlıyanları şiddetle arıyor

Bir haftadanberi; Edirnekapıda Nesilşah mahallesi halkını telâşa düşüren bir hâdise olmaktadır. Bu mahallenin Çeşme sokağında evleri geceleri sıra ile taşlanmaktadır. Bu vaziyet karşısında mahalle sekenesi zabıtaya baş vurmuş ve memurlar geceleri, bu sokakta tertibat almışlarsa da bir neticeye varamamışlardır. Bu mahalle halkının anlattığına göre; taşlama işi gece saat dokuzdan sonra başlamakta ve saat on ikiye kadar sürmektedir. Bu sıralarda sokaktan geçen bazı kimseler de vücudlerinin muhtelif yerlerine taş isabet ettiğini iddia eylemektedirler. Zabıta memurları, bu hâdiseyi tertip edenleri meydana çıkarmak için uğraşmaktadır.

Yeni Rumen sefiri bugün tayyare ile geliyor

Romanyanın yeni Ankara büyük elçisi bugün saat on birde tayyare ile Yeşilköye gelecektir.

Yangın başlangıçları

Dün gece Cihangirde Anahtar sokağında bakkal Saimin dükkânile; Kızıltoprakta Bağdad caddesinde komiser Selimin evinde birer yangın başlangıcı olmuş, yetişen itfaiye grupları tarafından söndürülmüştür.

Müttehid parti

Romanyadaki bütün siyasî gruplar bu nam altında birleştiler

Bükreş 21 (A.A.) — Romanyadaki bütün siyasî gruplar, kral Karolun yüksek idaresi ve «müttehid parti» namı altında birleşmişlerdir.

Bu münasebetle kral Karol yarın saat 21 de radyo ile millete beyanatta bulunacaktır. Müttehid partinin teşkilini bildiren kararname bu akşam neşredilmiştir. Kararname memleketin bütün siyasî unsurlarını yeni parti etrafında toplıyacaktır.

Millî rönesans cephesine iltihak etmemiş olan eski Demir muhafızlar teşkilâtı ve millet köylü partisi âzaları bu suretle yeni millî partiye girmiş bulunacaklardır.

Amerikada yeni cereyan

İki fırkanın elele vermesi günün en mühim hâdisesi sayılıyor

Bir Amerikalı gazeteci "Amerikanın müdahalesi bir kaç haftadan fazla gecikmiyecektir„ diyor

Londra 21 — Amerika kabinesine cümhuriyetçi fırkasına mensup iki nazırın girmesi İngilterede günün en mühim hadisesi addedilmektedir. Amerikada kabineler, şimdiye kadar, daima bir fırkaya mensuptu. Bu defa demokratlardan mürekkepti. Bu kabineye muhalif fırkaya mensup iki nazırın girmesi misli görülmemiş bir hadisedir. Kabineye giren muhalifler, Bahriye Nezaretine getirilen Knox ile Harbiyeye getirilen Stimson'dur. Knox, Chicago Deyli News gazetesinin sahibidir. Ötedenberi müttefiklere geniş yardım edilmesine, Amerikanın teslihatını arttırmasına, en büyük hava kuvvetini vücuda getirmesine taraftardı.

Stimson'a gelince, bu zat Amerikanın en meşhur ricalindendir. Hoover cümhurreisi iken Hariciye Nazırı idi. Bitaraflık kanununun tadil edilerek müttefiklere geniş yardımda bulunulmasını istiyordu. Kabineye Harbiye Nazırı olarak girmesi Amerikanın yardımını genişleteceğini göstermektedir. Amerikada mecburî askerlik hakkında bir lâyiha hazırlanarak kongreye verilmiştir.

Bu sabah bütün İngiliz gazeteleri Amerika kabinesindeki tebeddüle büyük ehemmiyet atfediyorlar. Bunun infiradçılıktan vazgeçmek mânasına geldiğini söylüyorlar. Reisicümhur seçiminde cümhuriyetçiler namzed göstereceklerdir. Fakat Roosevelt'in seçileceğine muhakkak nazarile bakılıyor.

Hoover ne diyor?

Vaşington 21 (A.A.) — Reuter bildiriyor: Sabık Reisicümhur Hoover, B. Stimson ile Knox'un kabineye şahsî hizmette bulunmak için girdiklerini, cümhuriyeçti partiyi temsil etmediklerini bildirmiş ve bunun bir temerküz kabinesi mahiyetini ihtiva etmediğini ilâve eylemiştir.

Bir Amerikalı gazetecinin hitabesi

Londra 21 — Dün gece Londra radyosunda Fransız dinleyicilerine hitaben bir nutuk söyliyen Amerikan gazetecisi B. Winston Shearder ezcümle demiştir ki:

«Amerika, demokrasilere kâfi derecede yardım etmemiş olmakla haklı surette itham edilecektir. Bu itham doğrudur. Fakat size temin edebilirim ki 130 milyon Amerikalı sizin dostunuzdur. Ergeç bu 130 milyona güvenebilirsiniz. Millî birlik kabinelerine alışık olan siz Fransızlar, B. Rooseveltin kararlaştırdığı koalisyon kabinesinin ehemmiyetini belki anlamazsınız.

İlk defa Amerikanın hayatında iki

(Devamı 5 nci sahifede)

Ingiliz tayyarelerinin Almanyaya akınları

Rhur havzası ile Rhenanie'de bir çok yerler bombardıman edildi

Londra 21 (A.A.) — Dün düşman hava kuvvetleri İngiltereye hücum etmemiş olduğu halde, İngiliz hava kuvvetlerinin Rhur ve Rhenanie'deki askerî hedefler üzerine birçok akınlar yaptığı salâhiyettar bir menbadan haber alınmıştır. Rüyet kabiliyetinin fena olmasına ve hava müdafaa toplarının fevkalmutad şiddetli ateşlerine rağmen, hücumlar muvaffakiyetle neticelenmiştir. İki tayyare dönmemiştir.

İtimad edilecek bir menbadan haber verildiğine göre, bir margarin fabrikasına isabet vak' olduğu gibi, altı bin ton balina balığı yağına da imha edilmiş nazarı ile bakılabilir. Bu hücumlar esnasında vukua gelen yangınları söndürmek için iki gün uğraşılmıştır.

İngilterenin cenup sahillerinde hava muharebesi

Londra 21 (A.A.) — Bu sabah İngilterenin cenup sahilinde bir Alman bombardıman tayyaresi ile İngiliz muharebe tayyareleri arasında 35 dakika devam eden bir çarpışma olmuştur. Düşman tayyaresi bir şehrin üzerinden uçarak mitralyöz ateşi açmıştır. Muharebe tayyareleri havalanarak düşman tayyaresine hücum etmiş ve kaçırmışlardır. Hava müdafaa topları da ateş açmıştır. İnsanca zayiat yoktur. Bir kurşun posta binasının damını delmiş, ve mücavir bir binada da yangın çıkmıştır.

İtalyaya akınlar

Londra 21 (A.A.) — Reuter ajansı bildiriyor: Resmî makamattan alınan malûmata göre, İtalya, İngiliz ağır bombardıman tayyareleri tarafından birçok hücumlara maruz kalmıştır. İtalyanın harbe girdiğinden 24 saat sonra, iki çok büyük tayyare ve tayyare motörü fabrikası, birisi Cenovada Ansaldo diğeri de Turinde Fiat fabrikası muvaffakiyetle bombardıman edilmiştir.

İngiliz tayyareleri Alp dağlarını geçmeğe mecbur kalmışlar, ve irtifa dolayısile hava nedreti husule geldiği cihetle, pilotlar oksijen cihazlarını kullanmağa mecbur kalmışlardır. Kar fırtınaları dolayısile rüyet kabiliyeti de çok fena bulunmakta idi. Kanatların buz tutması da, İngiliz pilotlarının maruz kaldıkları müşkülâtı çoğaltmakta idi.

Fiat fabrikası, ışık fişekleri ile katî bir surette teşhis edilmiştir. Müthiş tarrakalı bir infilâk husule gelmiştir. İngiliz pilotu bunu 1600 metre irtifadan görmüş ve infilâk o derece şiddetli olmuştur ki, pilotun alevin şiddetinden gözleri kamaşmıştır. Bir bombardıman tayyaresi, fabrikanın cenup kısmı üzerine isabetler kaydetmiştir. Sekiz gayet ağır bomba atılmıştır. Bu bombalar yangınlar çıkarmıştır.

Bu büyük fabrika mıntakasında, diğer tesisat üzerine de isabetler kaydedilmiştir. Turin'in şimalinde mühim bir demir yolu teşaüp noktasını İngiliz tayyareleri muvaffakiyetle bombardıman etmiştir.

Cenovada Ansaldo fabrikasının şimal kısmı üzerine bombalar atılmıştır. Tayyareler uzaklaştığı esnada birbirini takip eden çok şiddetli infilâklar husule gelmiştir.

İngiliz tayyarelerinin İtalyanın sair noktalarında yaptıkları hücumlarda, birçok yangınlar çıkarılmış, ve Sentasangiovanın da kâin büyük bir tayyare fabrikasında pek şiddetli bir infilâk husule gelmiştir.

Burinde pek mühim bir fabrika olan Caponi fabrikası da muvaffakiyetle bombardıman edilmiştir. Seftiponete de kâin bir balrî tezgâha, Anonda kâin bir dökümhane de ayni suretle bombardıman edilmiştir.

Habeşistana da hücum yapıldı

Kahire 21 (A.A.) — İngiliz hava nezareti tebliğinin bildirdiğine göre, Habeşistanda Diredawa üzerinde iki hücum yapılmıştır. Bir şimendifer garı ve bir fabrikaya tam isabet kaydedilmiştir. Hava meydanına da hücum edilerek yangın çıkarılmıştır. Bütün tayyarelerimiz üslerine dönmüştür.

Bir İtalyan bombardıman tayyaresi garp çölündeki hatlarımıza düşürülmüş ve altı kişiden mürekkep mürettebatı esir edilmiştir. Tayyarelerimizin dün gece Trablusgarpte Elguebi ve Aladem üzerine tam isabetli hücumlar yaptığı kaydedilmiştir. Bütün tayyarelerimiz üslerine dönmüşlerdir.

Almanların iki Fransız dritnotunu ele geçirdikleri haberi teeyyüd etmedi

Vaşington 21 — Almanların Brest limanına girdikleri vakit Fransızların beheri 35,000 tonluk iki yeni dritnotunu ele geçirdikleri bildirilmişti. Klemanso ve Riselyö isimlerindeki bu dritnotların ele geçirildiğine dair verilen haber teeyyüd etmemiştir. İnşası bitmiş olan dritnotlar yeni denize indirilmiş bulunuyordu. Fakat bütün techizatı henüz yerlerine konulmamıştır.

Polonya Reisicümuhuru ile Başvekili Londrada

Londra 21 (A.A.) — Polonya Cümhurreisi Raczkiewicz bu akşam Londranın Paddington garına gelmiş ve kral George tarafından karşılanmıştır.

Londra 21 (A.A.) — Polonya Başvekili ve genel kurmay reisi general Sikovski kurmay azasile birlikte Paristen hareket ederek tayyare ile bugün Londraya gelmiştir.

AKŞAMDAN AKŞAMA

Eski ve müstakbel Avrupa seyahatleri

Ömrünüzde büyük bir Avrupa seyahatine çıktınız mıydı? Çıkmadınızsa, ilerde inşallah sulh olur, sükûn olur; gidersiniz, görürsünüz, hoşça vakit geçirirsiniz. Fakat sanırım, bir fırsatı fevtettiniz. Bir çok şeyleri göremiyeceksiniz. Artık geçti, geçtiii...

Paris eski Paris olacak mıdır?

Şarkısı akıllarda:

Paris, reine du monde...

İşitiyoruz ki, B. Hitler, zaten geniş, güzel, muntazam bir şehir olan Berlin'i bir Avrupa, bir cihan payitahtı suretinde tertipletiyormuş. Her teferruatını dev ölçülerile kocaman kocaman yaptırtıyormuş ve daha da yaptırtacakmış. Viyananın vesair mühim şehirlerin, zineti olan pek çok kabili nakil tarihî hatıraları oraya götürtmüş.

Kostantinin Romaya nazaran Bizantiya'yı birinci dereceye çıkarışı gibi, o da Parisin «Dünya kraliçesi» olmak sıfatını elinden alacak. Tacı Berlin giyecek...

Gerçi haber alıyoruz: Comédie Française şu işgal günlerinde dahi temsillerine başlamış, ama, kabil mi: Şurası budanmış, burası kesilmiş, beriki hürriyeti selbedilmiş, yüz binlerce evlâdı heder olduktan sonra bir de emsalsiz mağlûbiyetin kahrına uğramış Fransanın Parisinde eski hal dirilecek midir?... İmkânsız!

Onu evvelden görmiyenler bir daha göremiyeceklerdir, heyhat...

Nice?... Côte d'Azure? ve Avrupa denince akla gelen diğer yerler?

Belki tekniğin ilerlemesile buraları beş on sene sonra daha başka mazhariyetlere nail olacak; fakat bizim bildiğimiz Avrupanın hemen hiç bir yerinde eski hal kalmıyacaktır.

Ve o hal, bizzat içinde bulunmadan anlaşılamaz!

Tanıdıklarımdan muhterem bir zat, Parise sulh zamanında gitmemişti de — garip tesadüf! — harp sırasında gitti. Hem de bombardıman günü! O kıyameti görüp akabinde geldi. Kitaplarda ne kadar okumuş, resimlerde ne kadar seyretmiş olursa olsun, Fransanın merkezi denince hep o cehennemî levha gözlerinin önünde canlanacaktır.

Görmüş ve içinde yaşamış olmanın intibaı bambaşkadır.

Bundan sonra garba gidecekler, sabık demokrat diyarların artık hatıraya inkılâp etmiş hür havasını hayalen olsun, doldura doldura ciğerlerine çekemiyeceklerdir. En lâtif hususiyet de oydu: Bütün âbidelerden, bütün bulvarlardan, bütün ilim ve sanat yüksekliğinden, bütün şıklık ve güzellikten üstün hürriyet havası...

Bitti!...

En acıdığım budur.

Avrupanın bir yerinde bunun kısa zamanda tekrar dirilebileceğini ummak, bugünkü şeraite göre, güç!... Onu tanımıyanlara hayıflanmam bundan dolayıdır...

Eskiden İstanbula gelmiş ve bu şehri fesli, abanî sarıklı, entarili, şalvarlı görmüş olanlar:

— Vaktile daha pitoreskti vah vah.... - derler...

— Fakat biz terakkî ettik...

— Olsun... Bir yabancı için o halde tenevvü vardı; o manzara oyalayıcı idi... Halbuki şimdi burası da her yere benzemiş...

Avrupanın türlü türlü rejimler içinde, belki münasebetsiz, belki zararlı, belki bundan sonrakine nazaran ibtidaî bir hali vardı. Demokraside her kafadan bir ses çıkıyordu. Şark pazarlarını andıracak kavgalar, patırdılar, kargaşalıklar oluyordu. Ama, bütün o heyeti umumiye pitoresk bir şeydi...

Şimdi, bitti!

Görmiyenler bir daha göremiyecek...

Yıkılmıyan tarihî âsarı, yeni yapılacakları, yeni kurulacakları, yeni rejimleri görecekler...

Fakat, eskisi... O bizim Avrupa dediğiniz manevî şey: Bitti!

(Vâ - Nû)

ŞEHİR HABERLERİ

Dahiliye Vekilinin gazetemize beyanatı

Vekil, yeni teşkilât kanunu lâyihası, küçük memurların maaşlarına yapılacak zamlar ve bekçiler kanunu lâyihası hakkında izahat verdi

Şehrimize gelen Dahiliye Vekili B. Faik Öztrak dün akşam Belediyede Vali Dr. Lûtfi Kırdarla görüşmüş ve burada bir müddet meşgul olmuştur. B. Faik Öztrak dün Belediyede bulunduğu sırada bir muharririmizi kabul etmiş ve İstanbulu bu ziyaretinde meşgul olacağı Vekâleti alâkadar eden işler ve yeni hazırlanan lâyihalar hakkında şu beyanatta bulunmuştur:

«İstanbulun umumi ve mühim vaziyeti itibarile ara sıra buraya gelip İstanbuldaki işlerimizle meşgul olmaklığım tabiidir. Buraya hassaten filân veya falan bir işi görmek için gelmedim. Şehrin umumî vaziyeti ile beraber bizim mesuliyetimize girmiş işlerin hepsile biraz meşgul olacağım. Burada dört, beş gün kalacağım. Çarşamba günü Meclis heyeti umumiyesinde bulunmak üzere Ankaraya döneceğim.

Vekâleti alâkadar eden bazı kanun lâyihaları Meclise arzedilmiştir. Bu kanunlar sırasında teşkilât kanunu lâyihası vardır. Lâyiha dahiliye encümeninden geçti. Bu meyanda Dahiliye Vekâletinin küçük memurlarına aid maaşın azlığı nazarı dikkate alınmıştır. Meclise arzedilen bir lâyihaya merbut dört yüz bin liralık bir cedvelde bu maaşların tezyidi temin edilmiştir. Cedveldeki tahsisattan bu küçük memurlar istifade edeceklerdir. Bunlar vilâyetlerdeki nüfus memurları, tahrirat kâtipleri gibi memurlardır. İleride münhal vukuunda daha kuvvetli vasıfları haiz olanlar bu vazifelere tayin edileceklerdir.

Nahiye müdürleri buna dahil değildir. Nahiye müdürlerine geçen sene devir bedeli olarak 10 lira zam yaptık; maaşları da 35 liraya kadar çıkarıldı. Küçük dahiliye memurlarına yapılan zam yüzde nisbetine göre değil derecelere göre yapılmıştır.

Bekçiler kanununun esasları

Yeni kanunlarımızdan bir de bekçiler kanunu vardır, bu kanunun mümeyyiz vasfına gelince: Bekçi ücretleri zengin mahallelere çok düşüyor; fakir mahallelerde çok az oluyor. Biz, bu mahalle esasını kaldırıyoruz. Şehir bütünlüğünü kabul ediyoruz. Hangi mahallede çalışırsa çalışsın bekçilerin ellerine geçecek para aynı olacaktır.

Bekçi ücretleri, emlâk vergisine kesri munzam olarak tahsil olunacaktır. Ancak bunun müstecire de rücu hakkı olacaktır. Yani ev sahibi binasını kiraya verdiği zaman kiracı bunu ödeyecektir. Bekçiler, zabıta tarafından idare edilecek ve zabıtanın teklifi üzerine vilâyet idare heyeti tarafından bu ücretler tayin edilecektir. Bekçilerin ücretleri 10 lira dan 50 liraya kadar olacaktır. İyi hizmetleri görülenlere bir kaç senede bir zam yapılacaktır.

Nüfus memurlarının mahallî nüfusun mikdarına göre arttırılması keyfiyeti dahiliye teşkilât kanununda vardır. Kanun çıkmadığı için bunun tatbikine geçmedik.

İstimlâk edilecek İstanbul ahşap binaları işini tedkik ettik, henüz bir kanun lâyihası verilecek bir halde değildir.»

Gıda maddeleri

Toptan, yarı toptan ve perakende satışlardaki kâr nisbetleri tesbit edildi

İstanbul fiat mürakabe komisyonu, bazı gıda maddelerile limon ve kahvenin toptan, yarı toptan ve perakende satışlarındaki kâr nisbetlerinin yüzdesini tesbit etmiştir. Bu nisbetler, bugünden itibaren meriyet mevkiine girecek ve mürakabe komisyonuna merbut üç büro memurları tarafından tatbik edilip edilmediği kontrol edilecektir. Nisbetler şunlardır

Zeytinyağlar üzerinde toptancıların kârı yüzde beş, yarı toptancıların kârı yüzde altı, perakendecilerin yüzde on; sadeyağlar üzerinde toptancıların kârı yüzde beş, yarı toptancıların kârı yüzde altı, perakendecilerin yüzde on beş; sabun üzerinde ikinci elin kârı yüzde beş, perakendecilerin kârı yüzde on beş; pirinç üzerinde toptancıların kârı yüzde dört, perakendecilerin kârı yüzde on ilâ on iki.

Bulgur, fasulye, mercimek satışlarında da pirinçteki nisbetler aynen kabul edilmiştir. Bu fiatler, şehrin Beyoğlu, Eminönü, Beyazıd gibi kalabalık semtleri için-dir. Nakliye masrafı fazla; ciro muamelesi az olan şehrin uzak semtlerindeki satıcılar için bu nisbetler üzerinden yüzde iki fazlalık kabul olunmuştur.

Limon ve kahveye gelince; 490 lık sandıklarda bulunan limonlar yüz paradan, 420 lik sandıklardakiler yüz on paradan satılacaktır. Şehir hududları içinde çiğ kahve yarı toptancılar tarafından 145, perakendeciler tarafından 155, kavrulmuş ve öğüdülmüş kahve perakende olarak 190 kuruşa satılacaktır.

Belediyenin istimlâk borçları

Belediyenin eski senelerden kalma, 300 bin liralık istimlâk borcu vardır. Belediye, alacaklılardan bir kısmına bir mikdar tediyatta bulunmuştu. Bu seneki bütçe ile de kırk bin lira ödenecektir. Geçen sene yapıldığı gibi bu sene de en küçük istihkak sahiplerinden başlanarak istimlâk borçlarının ödenmesine devam edilecektir.

Karilerimizin mektupları

Ensülin azlığı

Bazı karilerimizden mektuplar alıyoruz. Eczanelerde ensülin bulunmadığı yahut güçlükle tedarik edildiği bildiriliyor. Pek lüzumlu olan bu maddenin tedariki için teşebbüse girişilmesi hususunda dikkati celbederiz.

Pasif koruma

Yeni düdüklerin tecrübesi salı günü yapılacak

Pasif koruma tedbirleri sırasında şehrin muhtelif noktalarına konulan yeni düdüklerin tecrübesi hakkında vilâyet seferberlik müdürlüğü şu izahatı vermiştir:

1 — Şehrin muhtelif mahallerinde yeniden konulan elektrikle müteharrik düdüklerle el ile çalışan düdüklerin tecrübeleri 25/7/940 salı günü saat 11 de yapılacaktır.

2 — Düdüklerin çalınması bir tecrübe mahiyetinde olup halk ile alâkası yoktur. Gaye, düdüklerin ses vaziyetlerini kontroldur.

Yaz tarifeleri

Denizyolları ve Şirketi Hayriyenin tarifeleri 1 temmuzda tatbik edilecek

Denizyolları ile Şirketi Hayriyenin yaz tarifeleri hazırlanmıştır. Denizyollarının yaz tarifesi tasdik edilmek üzere Vekâlete gönderilmiştir. Bu hafta tasdikten gelecek ve 1 temmuzda meriyete girecektir. Yeni tarifede Adalar hattından iki postanın kalktığı haber verilmektedir. Şirketi Hayriyenin yaz tarifesi de ay başında tatbik edilecektir. Küçüksudaki plâj ve gazino bugün açılacaktır.

Akdenizdeki vapurlarımız dönüyorlar

Akdenizde bulunan Türk bandıralı vapurlardan birer ikişer haber gelmeğe başlamıştır. İskenderun hattında bulunan Atillânın pazartesi günü limanımıza geleceği haber alınmıştır. Bu vapur, 10 haziranda evvel Akdenize çıkıp da geri dönen vapurların sonuncusudur. Sosyete şilepten alınan Demir şilebinin açık denizde olduğu, yakında limanımıza geleceği öğrenilmiştir.

10 haziranda sonra Akdenizde bulunup da limanlarımıza dönmemiş olan Türk bandıralı vapurlar arasında batan hiç bir gemi bulunmadığı beyan edilmektedir.

Demir ihtikârı

İki tüccar cürmü meşhut halinde yakalanarak tevkif edildi

Küçükpazarda Çeşme sokağında 12 numarada Prodromos Yusufidis ile Unkapanında karakol arkasında 22 numarada Garo Mehteryan adlarında iki demir tüccarı ihtikâr yapmak suçundan dün adliyeye verilmiştir.

Cürmümeşhud şöyle yapılmıştır: Ali Ulvi adında bir demirci polise müracaat ederek Yusufidisin demire 38 kuruş istediğini, halbuki ticaret müdürlüğünün 23 - 25 kuruş fiat tesbit ettiğini söylemiştir. Bunun üzerine Reşad ve Said adlarında iki polis hamal kıyafetine girerek Ali Ulvi ile birlikte Yusufidisin mağazasına gitmişler ve Ali Ulvi 38 kuruştan aldığı 500 liralık demiri arabalara yükletmiş ve faturasını almıştır. Yusufidis paraları alırken yakalanmıştır.

Yusufidis, demiri 35 kuruştan Garo Mehteryandan aldığını söylemiştir. Bunun üzerine polisler Garo Mehteryana gitmişler bu tüccarı da 35 kuruştan hesabını yaptığı kâğıdla yakalanmışlardır.

Dün akşam geç vakte kadar devam eden muhakemede Reşad, Said ve Kenan adında üç polis şahid olarak dinlenmiştir. Müddeiumumi iki tüccarın millî korunma kanununun maddei mahsusasına göre tevkiflerini istemiştir. Suçlular tevkif edilmişlerdir. Muhakemeye 27 haziran perşembe günü saat 14 te devam edilecektir.

Ticaret Vekili tiftik ihracatçılarile görüştü

Şehrimizde bulunan Ticaret Vekili B. Nazmi Topçuoğlu dün sabah tekrar tiftik ihracatçılarını kabul etmiş, Vekâlete aid muhtelif meseleler üzerinde alâkadarlarla temaslarına devam etmiştir. B. Nazmi Topçuoğlu bugün de tedkikata devam edecektir.

Taksimdeki yazlık sahne

Taksimde yeni yazlık sahnenin inşası 15 temmuzda bitecek, gazino da o zaman faaliyete geçecektir. Bahçe içindeki açık büfede meşrubat satışı gazinonun açılmasile beraber başlıyacaktır.

Florya plâj ve gazinosu 15 temmuzda açılacak

Floryadaki plâj ile gazinonun bu sene geç ihale edildiği etrafında bazı neşriyat yapılmıştı. Yaptığımız tahkikata göre bu sene yapılan gazino binası yeni bitmiş ve plâjda bazı kabineler tamir edilmiştir. Esasen geçen seneki müstecirin müddeti de haziran sonunda biteceğinden yeni müstecirin temmuz bidayetinden evvel gazinoyu ve plâjı işletmesine imkân yoktur.

Beyoğlunda bir ev çöktü

Beyoğlunda Altıpatlar sokağında B. Hüseyinin evi, dün ansızın çökmüş, bu sırada evde misafir bulunan İhsan isminde bir genç muhtelif yerlerinden yaralandığı cihetle polis tarafından hastaneye kaldırılmıştır.

KÜÇÜK HABERLER:

★ Devlet demiryolları dokuzuncu işletmesi banliyö hattında geçen pazar günü Florya ve Çekmeceye giden yolcuların adedi 30,400 olarak tesbit edilmiştir. Bu yekûn bir hafta evvel yirmi iki, ondan bir hafta evvel de yirmi bin idi.

★ Üsküdarda oturan sekiz yaşlarında Şükrü bahçedeki erik ağacından, Kızıltoprakta B. İbrahimin hizmetçisi Fatma dut ağacından düşmek suretile yaralanmışlar, polis tarafından hastaneye kaldırılmışlardır.

★ Münakalât Vekâletinden verilen umumî bir emirle, bütün demiryolları işletmeleri bürolarında memurların kahve içmeleri menedilmiş ve bu yasağın dünden itibaren tatbikine başlanmıştır.

★ İtalya, Şili ve Irak hükûmetlerinin Ankara sefirleri dünkü ekspresle şehrimize gelmişler ve memleketlerine hareket eylemişlerdir.

★ Büyükadada İbrahim ve Dimitri isminde iki kişi bir çöp dökmek meselesinden kavga etmişler, Dimitri bir yumrukta İbrahimin çenesini kırmıştır. Polis işe el koymuş, yaralıyı tedavi altına aldırmış, suçlu yakalanmıştır.

★ Aksaray civarında marangoz Kadrinin dükkân kepengini kırarak âlet ve saire çalan Kadri dün yakalanıp adliyeye verilmiştir.

Sultanahmed birinci sulh ceza mahkemesinde sorgusu yapılmış, Kadri suçunu inkâr etmişse de elde mevcut delillere istinaden tevkif edilmiştir.

★ Nuri adında biri Karabükte bir bavul eşya çalıp İstanbula kaçmıştır. Mahallinden yapılan müracaat üzerine Nuri burada yakalanmıştır. Dün Sultanahmed birinci sulh ceza mahkemesinde Nurinin sorgusu yapılmış, suçunu itiraf etmiştir. Mevcuden Karabüke gönderilmek üzere Nuri tevkif edilmiştir.

★ Beyoğlu Halkevinden: 26/Haziran 940 çarşamba saat 17,30 da Ev merkezinde Evin mutad senelik umumî toplantisi yapılacaktır. Azalarımızın teşriflerini rica ederiz.

Kaza mı, cinayet mi?

Kaybolan bir kadının cesedi kuyudan çıkarıldı

Polis ve adliye dün bir cesed tahkikatına el koymuştur. Süleymaniyede Kayserili Ahmed sokağında bir evde oturan kırk yaşlarında bayan Saadet iki gündenberi gaip bulunmakta idi. Zabıtaca yapılan araştırmalar bir netice vermemiş, nihayet son şüphe evin bahçesindeki kuyuda toplanmıştır. Bunun üzerine dün bir itfaiye motopompu celbedilerek kuyunun suyu boşaltılmış ve az sonra bayan Saadetin cesedi kuyunun dibinde gözükmüştür. Cesed çıkartılmış, morga kaldırılmıştır.

Hadisenin bir cinayet mi, kaza mı olduğu tahkik ediliyor.

Kız kendi arzusile gitmiş

Fatih civarında Türkân adında 16 yaşında bir kızı kaçırmaktan maznun Hasan adında biri yakalanarak adliyeye teslim edilmiştir. Zorla kaçırıldığı iddia edilen Türkân da müddeiumumiliğe getirilmiştir. Sultanahmed birinci sulh ceza mahkemesinde Hasanın sorgusu yapılmış, suçlu Türkânı zorla kaçırmadığını söylemiştir. Türkân da:

— Ben dokuz aydanberi Hasanı seviyordum. Beni zorla kaçırmadı. Kendi arzumla Hasana kaçtım. Onunla evleneceğim.

Demiştir. Hasanın tevkifini mucib bir hareketi görülmediğinden kendisi serbes bırakılmıştır.

Tırhan vapuru pazartesi günü sefere çıkıyor

Alanya civarında karaya oturan Tırhan vapurunun tamir işi bitmiştir. Vapur, pazartesi günü ilk seferini yapacaktır. Tırhan, İzmir seferlerine tahsis edilmiştir. Vapur, sefere çıkmadan önce Marmarada tecrübesi yapılacaktır. Konya vapuru da bugün Bandırmaya ilk postasını yapacaktır. Bandırmaya işlemekte bulunan Ülgen vapuru da Bartına tahsis edilmiştir.

Yeni yapılacak yollar ayrı ayrı münakasaya konacak

Bu sene yapılacak 400 bin liralık şehir yolları için hazırlanan proje münakasaya konmuş. Fakat talib çıkmadığı için ihale edilememişti. Belediye, şimdi bu yolları böyle kül halinde ihale etmiyerek ihalelerini kolaylaştırmak üzere ayrı ayrı münakasaya çıkarmağa karar vermiştir. Şartnameler ona göre hazırlanacaktır.

Bay Amcaya göre !...

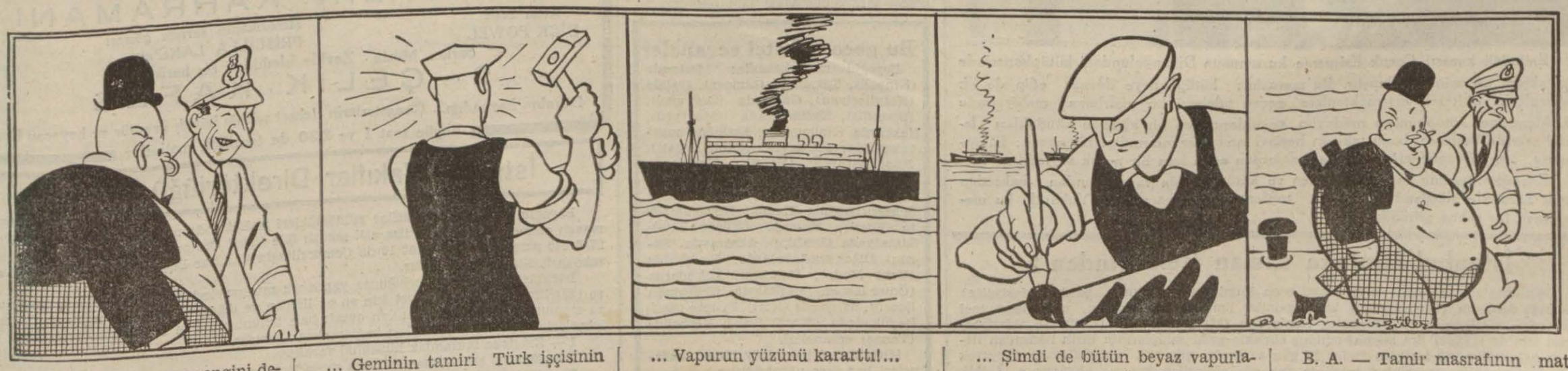

— Bizim Tırhan vapuru rengini değiştirerek tamirden çıktı bay Amca...

... Geminin tamiri Türk işçisinin yüzünü ağarttı amma...

... Vapurun yüzünü kararttı!...

... Şimdi de bütün beyaz vapurların siyaha boyanacağı söyleniyor!...

B. A. — Tamir masrafının matemini tutacaklar desene!...

Harp tebliğleri

Fransızlar Vosgeslerdeki Alman akınına şiddetle mukavemet ediyorlar

Ankara 21 (A.A.) — Fransız radyosundan alınan 21 haziran Fransız sabah tebliği: Alman kıtaatı cenuba doğru Ferrand-Clermont yakınında Rioma kadar ilerlemişlerdir.

Loire üzerinde büyük değişiklik olmamıştır. Vosgeslerdeki Alman akınına, kıtaatımız şiddetle mukavemet etmektedir.

Ankara 21 (A.A.) — Fransız radyosile alınan 21 haziran Fransız akşam tebliği: Vosgeslerde, geniş bir murabba halinde, kıtaatımız şiddetle harbe devam etmektedir. Bir çok defa düşmanın taarruzlarını püskürtmüşler ve muvaffakıyetle mukabil taarruza geçmişlerdir.

Cephenin diğer kısmında bilhassa Clermont - Ferrand mıntakasında mevzii çarpışmalar olmuştur.

Londra 21 (A.A.) — Fransız Harbiye Nezareti sözcüsü bugün aşağıdaki beyanatta bulunmuştur:

«Alman motorize fırkaları Lyon cenubunda ileri hareketlerine devam etmektedirler.

Maginot hattındaki kıtaat cenuba doğru geri çekilmektedir. Bretagnede Almanlar Nantese yaklaşmışlardır.

Yeniden teşkilâtlandırılan Jura ve Alplardaki Fransız orduları Alman ileri hareketini Lyon cenubunda durdurmuşlar hatta Alman kıtaatını ricate mecbur etmişlerdir.

Alman tebliği

Maginot hattının bir kısmında elân mukavemet eden kuvvetlerle çarpışmalar oluyor

Führerin umumî karargâhı 21 (A.A.) — Alman orduları başkumandanlığının tebliği: Kıtalarımızın, Normandie'yi Bretagne'yi ve Loire mansabı ile Rhone vadisi arasındaki mıntakayı işgal hareketleri, metodik surette inkişaf etmektedir. Bourgogne'da ilerliyen seri kıtalarımız, Lyonu ele geçirmişlerdir. Gien civarında Nevey'de, kıtalarımız, yepyeni 100 tank almışlardır.

Lorraine'de ve Alsace'da, Alman kıtaları, düşmanın bazı noktalarda şiddetle mukavemet ettiği Maginot hatının bazı kısımlarını temizlemeğe devam eylemektedir. Şimalî Lorraine'de, sıkıştırılmış olan Fransız kıtalarının bakiyesi, kıtalarımızın hücumları neticesinde birkaç parçaya ayrılmıştır. Vosgeslerin garp kısmında, münferit düşman grupları sıkıştırılmıştır. Bu gruplar, hâlâ müdafaa etmektedir. Vosgeslerde, umumî harpte şiddetli çarpışmalara sahne olan Hartmannsweterkop elimize geçmiştir.

Hava kuvvetlerimiz, 20 haziranda, düşmanın ricat yollarına hücumlarına devam etmiştir. Palatimat ormanı önünde, pike bombardıman tayyarelerimiz, Maginot hattının bir seri istihkâmını harp harici bırakmış ve bu suretle burada hâlâ müdafaada bulunan düşmanın bu mukavemetini kırmağa yardım etmiştir. Alsace'da, Strasburgun, Schletslad'ın ve Colmarın alınması ile ve ayni zamanda Bourgogne kapılarının açılması ile neticelenen çarpışmalarda, karadaki hedeflere karşı harekete geçen tayyare dafi bataryaları grupları, orduya mükemmel yardım etmiştir. Muharebe tayyarelerinden ve pike bombardıman tayyarelerinden mürekkep gruplar, 20 haziranda, Rochelle açıklarında ve Gironde mansabında vapurlara hücum etmişler ve 10 bin tonilâtoluk bir nakliye gemisi ile dört bin tonilâtoluk bir muavin harp gemisini batırmışlardır.

21 haziran gecesi, İngiliz tayyareleri, şimalî ve garbî Almanya üzerinde müteaddit uçuşlar yaparak gayri askerî hedeflere bombalar atmakta devam etmişlerdir. Maddî hasar pek azdır. Fakat bir çok sivil ölmüştür. Dün, düşman, altı tayyare kaybetmiştir. Bunlardan dördü hava dafi bataryaları tarafından düşürülmüştür. İki Alman tayyaresi kayıptır.

Denizaltı kuvvetlerimiz, birisi Royal Maile ait 11 bin tonilâtoluk bir vapur olmak üzere dört İngiliz ticaret gemisini torpilliediklerini bildirmektedir.

Maginot hattının zırhlı ve betonlu istihkâmları arasından gediklerin açılmasında, piyade ve istihkâm kuvvetlerimiz, metin bir düşmana karşı büyük şecaat göstermişlerdir. İstikbal, bu Alman kıtalarının şanını takdir edecektir.

İtalyan tebliği

Mısır - Trablus hududunda hareketler - Hava faaliyeti devam ediyor

İtalyada bir mahal 21 (A.A.) — İtalyan umumî karargâhının 10 numaralı tebliği: 20-21 haziran gecesi Bizert ve Malta deniz üsleri yeniden şiddet ve isabetle bombardıman edilmiştir. Keşif tayyarelerimiz Akdenizin hava ve deniz üslerini mütemadî bir nezaret altında bulundurmaktadırlar.

Şimalî Afrikada şark hududunda harekâta devam edilmektedir. Bu harekât sevkulceyş sahasına inhisar etmekte olmasına rağmen düşman ondan fazla tayyare ve kırk kadar tank kaybetmiştir.

Cece Marsa - Matrouh hava üssü şiddetle bombardıman edilmiştir. Bu bombardıman mühim hasara ve büyük yangınlara sebep olmuştur.

Şarkî Afrikada Javello hava üssümüze karşı yapılan neticesiz bir akın esnasında iki İngiliz tayyaresi düşürülmüştür. Düşman millî topraklarımız üzerine yaptığı akınları geniş miktarda azaltmıştır. Niperia civarında kırlara bir tek bomba düşmüştür.

Eminönü kazası; Çocuk Esirgeme kurumunun Divanyolundaki kütüphanesinde dün akşam merasim yapılmıştır. Bu merasim; kütüphaneye devam edip de ilk mekteplerini bitirerek ortamekteplere geçen talebeyi bir uğurlama mahiyetinde idi. Merasime, kütüphaneye müdavim çocukların hep bir ağızdan okudukları İstiklâl marşile başlandı, bunu takiben beşinci sınıf mezunlarından bir çocuk; kütüphaneye, ve öğretmenlerine vedaı tazammun eden kısa bir nutuk söyledi.

Esirgeme kurumu namına söylenen ve kütüphanenin faydalarından bahseden nutuk hararetle alkışlandıktan sonra toplantıya nihayet verildi. Yukarıda bu merasimden bir sahne görünüyor.

İstanbul Mıntaka Liman Reisliğinden :

Gemilerin seyrüseferine engel teşkil eden Haydarpaşa açığında batık (Mariyetta) Ahırkapı açığında (Marivalyano) batık gemiler limanlar kanununun muaddel 7 inci maddesine müsteniden çıkartılmıştır. Bunlardan (Mariyetta) için (4,000) ve (Marivalyano) için de (17,000) lira masraf edilmiş olmakla gemi sahiplerinin tarih ilânından itibaren 8/Temmuz/940 tarihine kadar 15 gün zarfında çıkarma masraflarını ödeyerek mallarına tesahüp etmedikleri takdirde yukarda gösterilen kanun ahkâmının tatbik olunacağı ilân olunur. (5106)

İzmirde eski eserler

Tirede bir evin altında dehlizler, mermer sütunlar bulundu

İzmir (Akşam) — Türk tarih kurumu namına İzmire gönderilmiş olan arkeoloji yar mimarı B. Süleyman Örnek tarafından eski İzmir mevkiinde meydana çıkarılmış olan Agoranın plânı hazırlanmaktadır. Plân, iki ay sonra ikmal edilecektir.

İzmir müze müdürü B. Salâhaddin Kantar; Selçuk nahiyesinde Selçukilerden kalma İsabey camisi restorasyonunu ikmal etmiştir. Cami, harap vaziyetinden kurtarılmış, bu zengin ve tarihî eser, tam manasile meydana çıkarılmıştır.

Efes harabelerindeki Mukaddes cadde de tamir edilmiştir. Efes şehrinin 15 kilometre uzunluğundaki bu meşhur caddesi Menderes Manisası kapısından başlamakta, Artemiş mabedine kadar uzanmaktır.

Tire kazasında Hisarlık köyünde bir köy evinin temeli açılırken yeraltı dehlizleri meydana çıkmış, bunların içinde mermer sütunlar, heykeller görülmüştür. Müze müdürü, mahallinde tedkike memur edilmiştir.

Lidya hükümdarlarından meşhur Gigesin hükûmet merkezi olan ve Tırha adı verilen Hisarlık köyünün altında tarihî Tırha şehrinin bulunduğu anlaşılmıştır. Burada geniş mikyasta hafriyat yapmak icap etmektedir.

İzmir fuarına yabancı memleketlerden gelecekler

İzmir (Akşam) — İzmir enternasyonal fuarına yabancı memleketlerden iştirak etmek veya fuarı ziyaret eylemek maksadile gelecek kimselere fuarın açılma tarihinden on beş gün evvel başlamak ve kapanma tarihinden on beş gün sonraya kadar devam etmek üzere ikamet hakkı bahşedecek şekilde meccanî vize verilmesi Vekiller Heyetince kararlaştırılmış ve bu karar, şehrimizdeki alâkadarlara tebliğ edilmiştir. Bulgaristan, Yunanistan, Yugoslavya ve Romanyadan fuarı ziyaret için İzmire seyyah grupları getirmek üzere bazı seyahat acenteleri tarafından teşebbüslerde bulunulduğu öğrenilmiştir.

Trakyada arıcılık

Edirne (Akşam) — Edirnede açılan arıcılık kursu, kız ve erkek öğretmen okul son sınıf talebelerinin de iştirâkile iki haftalık bir çalışmadan sonra dağıldı. Kursa devam edenler bu müddet zarfında pratik tatbikat dersleri görmüş ve arıcılık yapan bazı köylere giderek köylülerimizle birlikte arıcılık üzerinde çalışmışlardır. Bu kursa kız ve erkek 200 den fazla talebe devam etmiş ve talebeler bir yandan da kozacılık kursu görmüşlerdir. Diplomaları Ziraat Vekâletinden gönderilecektir.

Ayni günlerde Kızınlıklı Murat Usta bu seneki güllerin yağını inbikten çekmiştir. Bu ameliye on gün devam etmiş ve neticede en yüksek gradolu gülyağının çekildiği anlaşılmıştır.

İsparta belediyesinin dört senedenberi gönderdiği 2000 kiloya yakın gül kökleri Trakyada gülcülüğü tekrar canlandırmıştır. Bu hareket Trakya köyleri için bir nimet sayılmaktadır.

Malûl subayları şubeye davet

Beşiktaş Askerlik Şubesinden:

1 — Şubede kayıtlı olan harp malûlu subayların bizzat kendileri tarafından imlâ edilmek üzere emekli öksüz dullar şubesinden namlarına matbu cedveller gelmiştir.

2 — Mezkûr cedvelleri kendi el yazılarile yazmaları lâzımgeldiği bildirilmiştir.

3 — Mezkûr cedvelleri alıp pek yakın zamanda imlâ edilmedikçe 940 senesi beyiye ikramiyelerinden mahrum kalacaklarından bu hususun göz önüne getirilerek ona göre muamele yapılması ilân olunur.

***

Eminönü Yerli Askerlik Şubesinden:

Evvelce yapılan ilân mucibince 30 Haziran 940 nihayetine kadar yoklamaya müracaat etmiyenlerin müracaatı katiyen kabul olunmıyacağı gibi haklarında 1076 No. lı kanunun 10 ncu maddesinin para cezası tatbik olunacağı ilân olunur.

Bu gece nöbetçi eczaneler

Beyoğlu mıntakasında: Merkezde (Kinyoli), Taksimde (Limoer), Şişlide (Nargileciyan), Galatada (Doğruyol), (Sporidis), Kasımpaşada (Müeyyed), Hasköyde (Halıcıoğlu), Eminönü mıntakasında: Merkezde (Salih Necati), Küçükpazarda (Yorgi), Alemdarda (Ali Rıza), Kumkapıda (Cemil), Fatih mıntakasında: Şehremininde (Nâzım), Şehzadebaşında (Hamdi), Karagümrükte (Fuad), Fenerde (Hüsameddin), Samatyada (Erofilos), Aksarayda (Sarım), Diğer mıntakalarda: Kadıköyde (Yeni Moda), (Merkez), Üsküdarda (Ömer Kenan), Beşiktaşta (Süleyman Receb), Sarıyerde (Nuri), Eyüpte (Arif), Büyükadada (Şinasi Rıza), Heybelide (Tanaş) eczaneleri.

[Ortaköy, Arnavudköy, Bebek eczaneleri her gece nöbetçidirler.]

Muamele vergisi

Maliye Vekâleti, toptancı ticarethane ve müteahhidleri tenvir ediyor

Kimler beyanname verecekler

Ankara 21 (A.A.) — Maliye Vekâletinden bildirilmektedir:

Bazı toptancı ticarethane ve müteahhitlerin 3843 sayılı muamele vergisi kanunu mucibince mükellefiyete girip girmedikleri ve mezkûr kanunun muvakkat birinci maddesi mucibince beyanname verip vermiyecekleri hususunda tereddüt ettikleri anlaşıldığından kendilerini tenvir maksadile aşağıdaki izahat verilmiştir

1 — Yeni kanunun yedinci maddesi mucibince, vergiye tâbi sınai müesseselerden veya bunların filyal, şube ve satış mağazalarından bir takvim yılı içinde otuz bin liradan fazla mal mübayaa edenler veyahud vergiye tâbi sınai müesseselere iptidaî madde vererek otuz bin liradan fazla imalât yaptıranlar toptancı ticarethane ve bu şekil mikdarda imalât yaptıran veya mübayaat yapan ve kazanç vergisi kanununun sekizinci maddesinin birinci fıkrasında yazılı olan müteahhitler de toptancı müteahhittir. Hem mübayaat yapan hem imalât yaptıranlar için otuz bin liranın hesabına mübayaa ve imalât mikdarlarının mecmuu esastır.

2 — 3843 sayılı kanun haziran 1940 tarihinde meriyete girmiş olduğundan, bir müessesenin toptancı olup olmadığının tayini için nazara alınacak mübayaat ve imalât 1 kânunusani 1940 tarihinden itibaren yapılmış olanlardır. Ancak sınai müesseselerin filyal, şube ve satış mağazaları, yeni kanundan evvel muamele vergisine tâbi tutulmamış olduğundan buralardan 1 kânunusani 1940 tarihindenberi yapılmış olan mübayaalar, otuz bin liranın hesabına ithal edilmiyecektir. Kezalik vergiye tâbi olmıyan sınai müesseselerden yapılan mübayaalar, ecnebi memleketlerden ithal edilmiş olan mallar, memleket dahilindeki ticarethanelerden yapılmış olan mübayaalarda otuz bin liranın hesabına dahil değildir.

3 — Binaenaleyh 1 kânunusani 1940 tarihinden 1 haziran 1940 tarihine kadar, yalnız vergiye tâbi sınaî müesseselerden yapmış oldukları mübayaaların mikdarı otuz bin lirayı geçenler veyahud aynı müddet zarfında vergiye tâbi sınaî müesselere yaptırdıkları imalâtın mikdarı otuz bin lirayı tecavüz edenler veyahud aynı müddet için de mübayaat ve imalâtları ayrı ayrı otuz bin lirayı geçmese bile mecmuu otuz bin liradan fazla olanlar yeni kanun muvacehesinde toptancı olduklarından bunların 1 temmuz 1940 pazartesi günü akşamına kadar birinci muvakkat madde mucibince beyannamelerini vermeleri ve defterlerini tasdik ettirmeleri icab eder. Bu suretle toptancılıkları taayyün edenlerin ellerinde 1 kânunusani 1940 tarihinden evvel, vergiye tâbi sınai müesseselerden mübayaa edilmiş veya onlara imal ettirilmiş mallardan stokları varsa, bu stokların dahi muvakkat birinci madde mucibince beyannamelere bağlanacak olan envantere geçirilmesi lâzımdır.

4 — Yeni kanundan evvel, muamele vergisinden muaf iken, yeni kanunla vergiye tâbi tutulmuş olan sınai müesseselerden mübayaatta bulunmuş veya bu müesseselere imalât yaptırmış olanların 1 kânunusani 1940 tarihinden 1 haziran 1940 tarihine kadar olan mübayaat ve imalâtı otuz bin lirayı geçmiş olduğu takdirde bunlar da toptancı vaziyetinde bulunduklarından muvakkat birinci madde mucibince beyannamelerini vererek defterlerini tasdik ettirmeleri icab eder.

5 — Yukarıki izahata göre, 1 kânunusani 1940 tarihinden 1 haziran 1940 tarihine kadar olan mübayaat ve imalâtları otuz bin lirayı bulmıyanlar, birinci muvakkat madde hükmüne girmezler. Binaenaleyh beyanname vermeğe de mecbur değildirler. Bunlar, 1 kânunusani 1940 tarihinden 1 haziran 1940 tarihine kadar vergiye tâbi sınaî müesseselerden yaptıkları mübayaalara veya onlara yaptırdıkları imalâta 1 haziran 1940 tarihinden sonra vergiye tâbi sınai müesseselerden veya bunların filyal, şube ve satış mağazalarından yapacakları mübayaatın veya sınai müesseselere yaptıracakları imalâtın da ilâvesile otuz bin liralık haddi doldurdukları zaman mükellefiyete girmiş olurlar. Bu takdirde, yeniden işe başlamış vaziyette olacaklarından, kanunun 37 inci maddesi mucibince keyfiyeti, otuz bin lirayı doldurdukları tarihten itibaren on beş gün içinde varidat dairesine bildirmeleri, defterlerini tasdik ettirmeleri ve o tarihteki stoklarını kanunun 32 inci maddesi mucibince defterlerine kaydetmeleri iktiza eder.

6 — Toptancı ticarethane ve müteahhitlerle filyal, şube ve satış mağazaları tarafından bir gün içinde yapılan satışlardan doğrudan doğruya müstehlike yapılanlar için kanunun 317 inci maddesi mucibince müşteriye fatura verilmesi mecburî kılınmadığı cihetle bu satışların akşamları, satış fişlerinden veya müessesede kullanılan buna mümasil sair evraktan çıkarılacak «emtia ithalât ve ihracat» defterine bir kalemde geçirilmesi caizdir. Ancak sınai müesseselere veyahud ticarethanelere yapılan ve fatura verilmesi mecburi olan satışlarda, her fatura muhteviyatının deftere ayrı ayrı kaydedilmesi lâzımdır.

Bugün SARAY sinemasında 2 büyük film birden

1 - Madam BUTERFLY Maria Cebotari

2 — CASUS İNTİKAMI

PRESTON FORSTER - LYNN BARİ

Bugün saat 1 de tenzilâtlı matine

Bugün İPEK'te

TÜRKÇE

ŞERLOK HOLMES

ve ÇOCUK DÜŞMANI

2 büyük Film

Bugün MELEK sinemasında

2 büyük Film birden

1 — HONOLULU

ELEANOR POWEL - ROBERT YOUNG

2 — 6000 DÜŞMANIM

Aylardan, Haftalardanberi Sinema âleminin en yılmaz film dünyasının en parlak bir meşheri olan

LÂLE

Bugün şaheserler dizisinden iki film birden gösteriyor.

1 — BROKLİN KAHRAMANI

Altın Sesli DİCK POWEL

Amerikanın sarışın güneşi PRİSCİLLA LANE'nin

Şarkı... Müzik... Zevkle işledikleri bir harika

2 — ÇELİK KAFES

Iztırabın kaynadığı... Gangsterlerin dehşet saldığı büyük avantür ve heyecan filmi

Bugün saat 1 ve 2,30 da tenzilâtlı matineler

İstanbul Vakıflar Direktörlüğü İlânları

Beyoğlu ve Kadıköy Vakıflar müdürlükleri teşkilâtında münhal (20, 15, 10) lira asli maaşlı memuriuklarla (10) lira asli maaşlı Şile Vakıf Orman Cibayet memurluğu için 27/6/940 perşembe günü saat 10 da Çemberlitaşta Vakıflar Başmüdürlüğünde tahriri müsabaka imtihanı yapılacaktır.

İsteklilerin daire doktorluğunca yapılacak muayenelerinde sıhhi arızaları olmamaları ve (20) lira maaşlı memuriyet için en az liseden ve diğerleri için orta mektepten mezun ve memurin kanununda aranılan evsafı haiz bulunmaları ve bu hususta verecekleri dilekçelerine aşağıdaki vesikaları bağlamaları lâzımdır. (5161)

1 — Zabıtaca musaddak hüsnühal varakası.
2 — Mektep şehadetnamesi veya musaddak sureti.
3 — Nüfus hüviyet cüzdanı veya musaddak sureti.
4 — 6X9 eb'adında dört fotoğraf.

SÖZÜN GELİŞİ

Sinir harbi

Garp cephesinde sakin geceler yaşandığı ve kayde değer bir hadise olmadığı günlerde cereyan eden harbe «Sinir harbi» adını vermişlerdi. Mikropları radyo dalgaları tarafından dünyanın en uzak köşelerindeki rahat odalara kadar sokulan bu harp, hakikî muharebeler başladıktan sonra devam ediyor. Eğer gazetelerde okunduğu gibi dünyanın her tarafındaki sinir hekimleri müşterilerini sıraya koymak mecburiyetini hissediyor ve eczacılar fazla bromür satıyorlarsa sebebi bu sinir harbidir.

Hafif bir lodosa bile tahammülü olmayan insan âsab cümlesinin radyolardan dökülen kısmen yalanla karışık havadis yağmurundan müteessir olmaması kabil mi? Amerikanın keskin akıllı âlimleri, fena havadis yağmuruna karşı bir şemsiye icad edinceye kadar sinir harbi tesirlerini göstermekte devam edecektir. Bu şemsiyenin icadı için faydası olur ümidile buraya sinir harbinin ne gibi tesirler husule getirdiğini gösteren bir müşahede nakledeceğim:

Yaşlı bir dostum vardır. Bütün zevki, apartımanının küçük bahçesile meşgul olmak, kendi elile kabarttığı, gübrelediği topraklarda güzel çiçekler, dallarında nefis meyvalar sallanan bodur ağaçlar yetiştirmektir. Senelerdenberi bir kayısı fidanını ihtimamla büyütüyor, onu gözü gibi seviyordu.

Geçen gün radyo haberlerini dinledikten sonra bahçeye inmiş, kayısının yanına gelmiş, ve bu küçük ağacın, altında duran saksıdaki çiçeği, yaprakları le gölge yaparak soldurduğunu görünce birden köpürerek «Kesin şunu!» diye bağırmış. Ev halkı bu hiddeti söndürmek üzere canım kayısıyı kökünden kesip atmışlar.

Muhterem dostum şimdi kayısıya acıyor. Kendisine «Niçin bunu yaptınız?» diyeceğim zaman, bana sinir harbinden bahsetti ve diğer çiçeklerle ağaçların selâmeti için radyodan havadis dinledikten sonra bahçeye inmemeğe karar verdiğini söyledi.

Şevket Rado

Amerikada yeni cereyan

(Baş tarafı 1 inci sahifede)

fırka siyasetimizi idare için elele veriyor. Bilhassa miralay Knox'un tayini, hususî bir mânayı haizdir. Zira herkes bilir ki, Knox Amerikan müdahalesinin hararetli bir taraftarıdır. Bu müdahale vaki olduğu zaman — ki birkaç haftadan fazla gecikmiyecektir — size söyliyebilirim ki, bu, bugün müterreddid bir vaziyette bulunan diğer memleketlerin de müdahalesini intaç edecektir.

Fransızlar, 130 milyon Amerikalının cebir ve şiddetin hâkimiyetine bir nihayet vermek için teşriki mesaiye azmetmiş olduklarına emin olabilirler.»

Rio de Janeiro 21 (A.A.) — «Gazeta de Noticias» ın verdiği bir habere göre, Amerika cümhuriyetlerinin Hariciye Nazırları Rooseveltin teklifi üzerine Rio de Janeiro'da toplanacaklardır.

B. Roosevelt'in beyanatı

Haydepark 21 (A.A.) — (Nevyork) B. Roosevelt gazeteciler toplantısında, Panamerican, iktısadî teşriki mesai programının, askerî müdafaa programı mütemmimi olarak bir iktısadî müdafaa programı tazammun ettiğini beyan etmiş ve ittihazı düşünülen tedbirler nısıf kürremiz sulhünün munzam bir koruyucusu olmağa matuf ve müvazenesi bozulmuş beynelmilel vaziyetin tesiratına karşı bizim ve diğer Amerika cümhuriyetlerinin iktısadiyatını himaye etmek için bir vasıtadır.

Voe Victis

(Baş tarafı 1 inci sahifede)

3 — Yeni bir sulhün tesisi için zarurî olan iptidaî şartları ihdas etmek.

Öyle bir sulh ki, esasını, Almanyaya yapılmış olan haksızlıkların tamiri teşkil edecek.

Burada Almanya iki şey istiyor: Evvelâ 1918 sulhünün haksızlıklarını tamir etmek. Bu haksızlıkların neden ibaret olduğunu saymak güçtür. Ren havzasının askerî işgalinden, Alsas — Lorenin ilhakına, tazminat ve tamirat faslına, Fransanın silâhtan ve askerlikten tecridine kadar bir çok mecburiyetler bu maddeye girebilir. Şu halde Almanyanın «haksızlık tamiri» namı altında Fransadan neler istiyeceği şimdiden belli değildir. Fakat şimdilik daha mühim olan nokta, bu haksızlıkları tamir edecek bir sulh muahedesi imza edilinciye kadar bu hususta zarurî olan iptidaî şartların şimdiden ihdası mecburiyetidir. Bu şartlar ne olabilir? Meçhuldür. Bunları Fransaya Almanya bildirecektir ve şimdiden bildirmiyor. Bu şartların başı, olsa olsa, sulh imza edilinceye kadar Fransanın mühim yerlerinin Alman işgali altında kalması olabilir.

Fransız murahhaslarına hazırlanan haysiyet kırıcı mizansenden sonra, kahramanca harbetmiş bir millete hakaretâmiz mütareke şartları teklif edilmiyeceği hakkındaki sözlere rğmen, şartları çok ağırdır.

Bunlara ağır da denilemez. Ortada sarih ve muayyen şartlar yoktur: İleride teklif edilecek şartların sadece çerçivesi vardır. Almanya, Fransadan neler istediğini şimdiden söylemiyor, ileride teklif edeceği sarih ve mufassal şartların gayesini ve umumî mahiyetini anlatıyor. Yepyeni bir şekil ki teslimiyetten başka bir mânâ ifade edemez. Bu tekliflerin kabulü veya reddi Fransanın vaziyetine, bugünkü elem ve ümidsizlik dolu ruhî haletine, ve bilhassa bunları kabul veya reddettiği takdirde millî menfaatlerde hasıl olacak kâr ve kazanç hesabına bağlıdır.

Felâket karşısında söylenecek söz yoktur. Bundan 23 asır evvel, Golvaların şefi Brennus Romayı muhasara ederek sulhe mecbur etmişti. Brennus, galebesinin mükâfatı olarak istediği altınları tartarken, mağlûbun itirazları karşısında, ağır kılıcını da terazinin gözüne atıp (Voe Victis! = Veyl mağlûplara!) o gündenberi bu söz kuvvetlinin hak va adalet telâkkisine alem olmuştur. Bir millet mağlûp olmıya dursun.

Necmeddin Sadak

GÜNÜN ANSİKLOPEDİSİ

Geçen mütarekenin imzalandığı yer: Compiègne

Geçen harbin mütarekesi Compiègne de imzalanmıştı. Bu seferki de öyle olacak diye bir rivayet var.

Oise nehri üzerinde ve Aisne mansabından aşağıda bulunan bu şehir 17360 nüfusludur.

Biracılığı, gemi inşaatı, halatçı ve ipçiliği, kenevir kumaşları, maden kömürcülüğü ve toprak mahsulleri vardır.

Surlarının bakiyesine Jeanne d'Arc kulesi denir. Meşhur kilisesi 1552 de yapılmıştır.

***

Compiègne, tarihte ilk defa olarak 557 de anılır. Charles le Chauve burasını genişletti. Ve Jeanne d'Arc 1430 da Bourguignon'lar tarafından burada yakalandı.

On beşinci Louis ile birinci Napoléon şatoyu genişlettiler. Bu şato, on altıncı Louis'nin Marie Antoinette'le ve birinci Napoléon'un Marie - Louis'le düğün şenliklerine ve ikinci imparatorluk esnasında av partilerine vesair eğlencelere şahit olmuştur. Empire usulü mobilyesile meşhurdur.

1914 de Almanlar tarafından işgal edildi. 1917 de Fransız büyük erkânıharbiyesinin merkezi oldu. Geçen harpte Fransız ve İngiliz ordularının bir merkezden idare edilmesi de burada karar altına alınmıştır.

Compiègne'in 14428 hektar genişliğindeki ormanları da meşhurdur. Buradaki bazı meşeler 300 - 400 seneliktir. Pek güzel manzaralı mahalleri vardır. Av hayvanları çoktur. Fransa hükümdarları burada avlanırlardı.

Romalılardan kalma tiyatro, hamam, mabed harabeleri mevcuttur.

Rethondes istasyonunun yanında, geçen umumî harbin mütarekesinin imzalandığı 11 teşrinisani 1918 gününün hatırası olarak bir heykel dikilmiştir

Iki taraf murahhasları müzakereye başladı

(Baş tarafı 1 inci sahifede)

Führer ve Alman orduları başkumandanı adına, sizlere aşağıdaki mukaddimeyi bildirmekle kesbi şeref eylerim:

«Almanyaya, Amerika Birleşik devletleri reisi Wilson tarafından verilen ve müttefik devletler tarafından teyid olunan teminata itimad etmiş olan Alman ordusu, 11/teşrinievvel/1918 de silâhlarını bırakmıştı. Bu ne Alman milletinin ne de Alman hükûmetinin arzu etmemiş olduğu ve muhasımların, ezici faikiyetine rağmen Alman kara, deniz ve hava kuvvetlerini katî mağlûbiyete uğratamadığı bir harbin sonu olmuştur. Mütarekeyi imza edecek olan Alman heyetinin muvasalatı anından itibaren, bu devletler, resmen vermiş oldukları teminatları ihlâl etmeğe başlamışlardır. Alman milletinin bütün ıztıraplarının başlangıcı bu vagondadır. Bir millete tahmil edilebilecek tahkir ve tezlil edici her şey, maddî ve manevî bütün ıztıraplar, bu mahalde doğmuştur. Dört sene süren kahraman bir mukavemetten sonra, yegâne zâfı, demokrat devlet adamlarının vaidlerine inanmak olmuş bulunan bir millete karşı verilen sözler ve yeminlerden dönülmüştür.

3/Eylûl/1939 da, Büyük Harbin başlangıcından 25 sene sonra, İngiltere ve Fransa, hiçbir sebep olmadan, Almanyaya yeniden harp ilân ettiler.

Şimdi meseleyi silâhlar halletti. Fransa, mağlûp oldu. Fransız hükûmeti, bir mütareke için Alman şartlarının bildirilmesini Alman hükûmetinden rica etti. Bu şartların bildirilmesi için tarihî Compiegne ormanı seçildi ise, bu, Fransa için tarihinin şerefli bir sahifesini teşkil etmiyen, Alman milleti için de bütün zamanların en büyük zilleti gibi telâkki olunan bir hatıranın, haksızlığı tamir edici bir adalet hareketi ile ilelebed silmek için yapılmıştır.

Fransa, bir tek seri kanlı çarpışmalarda kahramanca mukavemetten sonra, mağlûp olmuş ve yıkılmıştır. Almanya, mütareke şartlarına veya müzakerelerine, bu derece şeci bir hasma karşı tahkir edici bir mahiyet vermek niyetinde değildir.»

Alman talepleri şu hedefleri gütmektedir:

1 — Mücadelenin yeniden başlamasına mani olmak,

2 — İngiltere tarafından kendisine tahmil edilen harbin devamı için Almanyaya tam emniyeti vermek,

3 — Esasını Alman devletine cebirle yapılan haksızlıkların tamirini teşkil edecek yeni bir sulhun tesisi için lüzumlu iptidaî şartları kurmak.

Bu mukaddimenin kıraatini müteakip Führer «Deutcchland über alles» nağmeleri arasında vagonu terketmiştir.

Müzakere başladı

Compiègne 21 (A.A.) — (D. N. B.) — ajansı Orta Avrupa saatile saat 20 de veriyor: Führer maiyetile, Compiègne ormanını terkettikten ve general Keitel Fransız murahhaslarına şartlarını bildirdikten sonra saat 16,25 de Fransız murahhasları aralarında müzakere etmek üzere kendileri için hazırlanmış olan çadıra çekilmişler ve Bordeaux hükûmetile görüşmüşlerdir. Saat 18 de yeniden vagona dönmüşler ve Führerin mümessili ordu başkumandanı general Keitel ile tekrar temas etmeğe devam eylemişlerdir. Müzakere devam etmektedir.

Compiègne 21 (A.A.) — (D. N. B.) — ajansı bildiriyor: Compiègne ormanında emrine bir çadır verilmiş olan Fransız heyeti murahhasasının doğru bir telefon hattile Bordeaux'daki Fransız hükûmetile irtibatı olduğu öğrenilmiştir.

Almanya, şartlarda tadilât yapılmamasını istiyor

Londra 21 — Fransız heyeti, Alman heyetinin tevdi ettiği şeraiti aldıktan sonra kendilerine tahsis olunan yere çekilerek evvelâ mütareke şartlarını Almancadan Fransızcaya tercüme etmiş sonra telefonla Fransız hükûmetine bildirmiştir. Almanlar bu şartlarda tadilât yapılmamasını ve heyeti umumiyeye müsbet veya menfî cevap verilmesini bildirmişlerdir. Bu şeraiti öğrenir öğrenmez mareşal Pétain sabık Başvekil B. Reynaud ile görüşmüş, müteakiben Fransız kabinesi bir toplantı yapmıştır.

Londradaki Fransızlar harbe devam edilmesini istiyorlar

Londra 21 (A.A.) — Londradaki Fransız kolonisi Reisicümhur Lebruna bir telgraf göndererek, nerede kabil olursa ve Fransa imparatorluğunun bütün kuvvetlerinin yardımile müttefiklerin yanı başında mücadeleye devam edilmenisi mussirane talep etmiştir.

Ayni koloni B. Churchille de şu mesajı göndermişlerdir:

Fransız kolonisi azaları, Avam kamarasında Fransaya hitaben söylediği merdane sözlerden dolayı Başvekile, daimî komiteleri vasıtasile müttefikan teşekkür etmek arzusundadırlar.

Bu adada uzun senelerdenberi ikamet etmekte olan Fransızlar, haklarında ibraz edilen âlicenabane misafirperverliğin kıymetini tamamile takdir ve kendilerini vakfettikleri davanın zaferi için mücadeleye devam hususunda İngiliz hükûmetinin aldığı karara iştirak ederler.

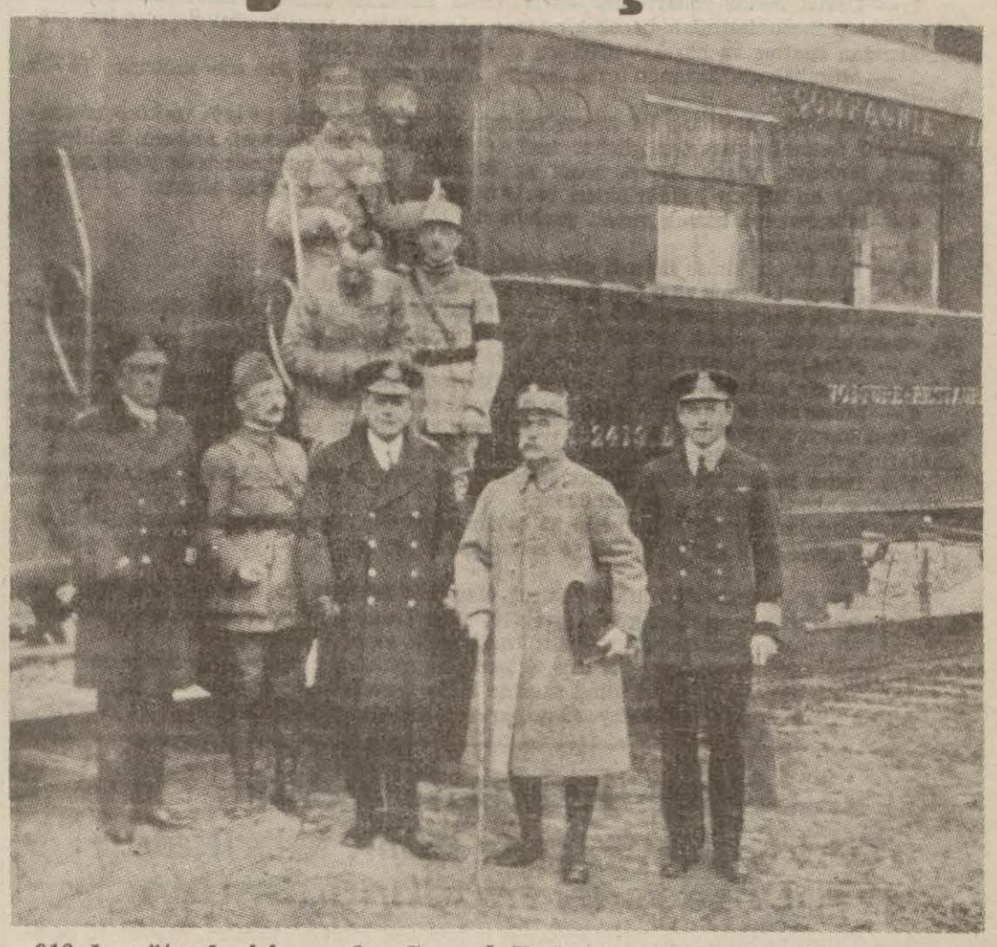

918 de mütarekeyi imza eden General Foch ve sair müttefikin delegeleri imza resmini müteakip vagonun önünde

Fransız Parlâmento âzasından 50 kişilik bir toplantı

Londra 21 — Bordeaux'da bulunan 50 kadar mebus ve âyan bu sabah bir toplantı yapmış ve hükûmetin hareketini tasvip ile müzaherette bulunmağa karar vermiştir. Lavalin riyaseti altında bir heyet bu kararı bildirecektir. Mareşal Pétain, İngilterenin birleşme teklifi hakkında: «Bu, âlicenabane bir tekliftir; fakat bugünkü vaziyet karşısında kabulüne imkân yoktur.» demiştir.

Bordeaux 21 (A.A.) — Eski Başvekil Reynaud, bu sabah mareşal Pétain'i ziyaret etmiştir.

Ingiliz radyosunun Almanlara bir cevabı

Londra 21 — Londra radyosu spikeri mütareke teklifinin tıpkı 1918 deki dekor içinde yapıldığını iddia eden Almanlara cevap olarak:

— Vagon ayni vagon amma bir nokta unutuluyor. İngilizler geçen sefer orada galip olarak bulunuyorlardı. Bu sefer oraya mağlûp olarak girmiş değillerdir.» demiştir.

Fransız radyosu: «Neticeyi sabırla bekliyelim» diyor

Londra 21 (A.A.) — Fransız radyosu spikeri bu akşam yaptığı neşriyatta mütareke için şu anda cereyan eden müzakerata dair katî malûmat veremiyoruz.

Neticeyi sabırla beklemekliğimiz lâzımdır. Bu hususta tafsilât alınabilmesi için tabiî bir müddet geçmelidir. Ahval öyledir ki halkı yanlış haberlerden korumak lâzımdır. Fransız milleti, Bordeaux'da bulunan kendi hükûmeti tarafından vaziyetten haberdar edilecektir.

Hitlerin emri

Führerin umumî karargâhı 21 (A.A.) — (D. N. B.) ajansı bildiriyor: Compiègne hâdiselerinden sonra Führer aşağıdaki emirleri vermiştir:

1 — Tarihî vagon, hatıra taşı ve Gol zafer âbidesi Berline nakledilecektir.

2 — İki trenin hatıra plâklarının bulunduğu yerler tahrip edilecektir.

3 — Mareşal Foch âbidesi olduğu gibi muhafaza edilecektir.

İsviçreye iltica eden askerler

Bern 21 (A.A.) — Fransada Alman ilerlemesi yüzünden tecrit edilmiş olan birçok Fransız asker ve sivil halkı, İsviçre hududunu geçmeğe devam ediyorlar. Les Rousses Fransız kalesinin garnizonu, Vaud kantonu civarında hududu geçmiştir. Garnizon silâhtan tecrid edilerek kampa yerleştirilmiştir. Kış sporları merkezi olan Wengen, Murrin ve Gestaad tahaşşüt kampı haline getirilmiştir.

Nevyork 21 — İsviçreye şimdiye kadar, 40 bini Fransız, 18 bini Polonyalı olmak üzere, 58 bin asker iltica etmiştir. Bunlar beraberlerinde 600 tank ve bir çok motörlü nakliye vasıtaları getirmişlerdir.

Londra 21 (A.A.) — Gazetelerin bildirdiğine göre, Fransız generali d'Arman de Pouydragaim İsviçre hududunu geçmiş ve enterne edilmiştir.

General d'Arman de Pouydragaim kolordu kumandanı ve Strasburgun eski askerî valisi idi. Umumî harpte Alp avcılarına kumanda etmekte idi.

Cenevre 21 (A.A.) — (D. N. B.): İsviçre ile Fransa arasındaki münakalât tamamile münkatidir. Posta telgraf ve telefon münakalâtı da kesilmiş bulunmaktadır. Hâlen yalnız bir tek telefon hattı vardır ve o da resmî ve diplomatik görüşmelere tahsis edilmiştir.

İspanyaya iltica edenler

İrun 21 (A.A.) — Muhacirlerin gittikçe fazlalaşmakta olması sebebile, İspanyol makamları, Fransız - İspanyol hududundaki kontrolü daha ziyade sıkılaştırmışlardır. Hududa yeni İspanyol cüzütamları getirilmiştir.

B. Daladier İspanyaya gidiyor

İrun 21 (A.A.) — D. N. B. ajansına nazaran Daladier İspanyaya gitmek üzere vize istemiştir. Kendisi bugün burada beklenmektedir. Muhacirlere muvakkaten 72 saatlik ikamet müsaadesi verilmektedir. Bu müddeti geçecek her ikamet İspanyol makamlarının hususi müsaadesine tâbidir.

Yugoslav kabinesinde bir nazır değişti

Belgrad 21 (A.A.) — Şimdiye kadar Kabinede yapılan değişiklik beden terbiyesi nazırı Tomiçin yerine mebus Dunan Pantiçin getirilmesine inhisar etmiştir. Sabık nazır Tomiç Belgrad belediye reisliğine tayin edilmiştir.

Büyükadada Nizam caddesinde:

TILLA

(Bayan Leylâ Aysel Sungur)

Kahve lokanta ve Dansingı

Geçen cumartesi günü, Adanın bütün sayfiyecileri ve bir çok müşterilerinin huzuriyle resmi küşadı yapılmış ve cidden herkesi memnun etmiştir.

Bayan Leylâ (Tılla), Büyükadada böyle nezih bir aile mecmaı açmakla bir yenilik yapmış ve müstesna zevki selimini göstermiş oluyor.

Sayedar müteaddid çam ve servi ağaçları ve yemyeşil palmiyeleri altında Marmaraya fevkalâde nezareti havi üç büyük taraçası ziyaretçilerin istirahatlerine âmadedir.

Orijinal tesisatı ve emsalsiz bir zevkin mahsulü zarif dekorlarile âdeta Rivyera'da oturmuş hissini vermekte ve bilhassa gece, yüzlerce rengârenk ampullerin tenviratı ve havaî ziya oyunları ile şayanı hayret ve feerik bir manzara arzetmektedir.

Tılla Kahve, Lokanta ve Dansing'i şehrin en lüks, en şık ve en fazla rağbet gören nezih bir aile mecmaı olmuştur. Her gün, kibar ve zevki selim sahibi ziyaretçiler ve aileler Tılla'yı teşrif etmekte ve cidden hoş bir vakit geçirmektedirler.

Her birisi San'atının eri olan ve hey'eti umumiyesiyle fevkalâde bir musiki hey'eti teşkil eden Orkestrası, güzel musiki ve dans Amatörleri için bulunmaz bir fırsattır.

Lokantasına gelince emsaline ender tesadüf edilir bir lezzet ve nefasetteki yemekleri ve bilhassa tanınmış Tılla Pasta ve Gatoları her türlü methüsenanın fevkindedir. Fiatlar ise, mahallin bütün lüks ve zerafetine rağmen sair yerlerden çok pahalı değildir. Hülâsa binbir gece masallarını andıran feerik ve göz kamaştırıcı dekor ve tesisatile her türlü konforu havi böyle bir Lokal tesis ve küşadına muvaffak olan Bayan Leylâ (Tılla)) cidden şayanı tebriktir.

Bu akşam verilecek mehtap suaresi ise parlak bir muvaffakıyet kazanacağı şüphesizdir.

Devlet Demiryolları ve Limanları İşletme Umum idaresi ilânları

MEMUR ALINACAK

1 — Devlet demir yolları istasyon sınıfında istihdam edilmek üzere müsabaka ile orta mektep mezunlarından hareket memur namzedi ve askerliklerini yapmış lise mezunlarından işletme ve hareket memuru stajiyeri alınacaktır.

2 — Müsabakada kazanan orta mektep mezunlarına 60, lise mezunlarına 74 lira ücret verilecektir.

3 — Müsabaka imtihanı lise mezunları için 28 haziran cuma ve orta mektep mezunları için 1 Temmuz pazartesi günleri saat 14 de Haydarpaşa Sirkeci, Ankara, Balıkesir, Kayseri, Malatya, Adana, Afyon, İzmir ve Erzurum işletme merkezlerinde yapılacaktır. Müracaatlar bu işletme müdürlükleri ve istasyon şefliklerince kabul olunur.

4 — Müsabakaya iştirak şerait: şunlardır:

A — Türk olmak,

B — Ecnebi bir kimse ile evli olmamak,

C — 18 yaşını bitmiş ve otuzu geçmemiş olmak «30 yaş dahil»

D — Orta mektep mezunları için askerliğini yapmış olanların askerliğini yapmasına, en az bir sene zaman kalmış ve lise mezunları için de askerliklerini yapmış olmak.

5 — Müsabakada muvaffak olanların bilâhare idare doktorları tarafından yapılacak muayenede sıhhi durumları demiryol işlerinde vazife görmeğe elverişli bulunmak.

6 — Müracaat istidalarına bağlanacak vesikalar şunlardır: Nüfus cüzdanı, diploma veya tasdikname, askerlik vesikası, polisten tasdikli iyi kuz kâğıdı, çiçek aşı kâğıdı, evli olanların evlenme cüzdanı 6 adet vesikalık fotoğraf.

7 — Daha fazla malûmat almak isteyenlerin işletme müdürlüklerine veya istasyon şefliklerine bizzat müracaat etmelidirler.

8 — İstidalar lise mezunları için 25 haziran salı ve orta mektep mezunları için de 21 haziran cumartesi günü saat 12 ye kadar kabul olunur. (2554) (4484)

★

Muhammen bedeli 4326 lira 53 kuruş olan muhtelif eb'atta 115 adet (66,562 M3) meşe dilme 8/7/940 pazartesi günü saat (10,30) on buçukta Haydarpaşada Gar binası dahilindeki Komisyon tarafından açık eksiltme usulile satın alınacaktır.

Bu işe girmek isteyenlerin 324 lira 49 kuruşluk muvakkat teminat ve kanunun tayin ettiği vesaikle birlikte eksiltme günü saatine kadar komisyona müracaatları lâzımdır.

Bu işe ait şartnameler komisyondan parasız olarak dağıtılmaktadır. (5177)

Su tesisatı ilânı

Türkiye demir ve çelik fabrikaları müessesesi müdürlüğünden

1 — Türkiye demir ve çelik fabrikaları müessesesi şehir su tesisatı, deposu ve pompa binası vahidi fiat esasiyle ve kapalı zarf usulile eksiltmeye konmuştur.

2 — İşbu inşaatın muhammen keşif bedeli 40,224.75 liradır.

3 — Eksiltme evrakı 2.50 lira mukabilinde Ankarada Sümerbank muamelât şubesinden İstanbulda Sümerbank şubesinden ve Karabükte Türkiye demir ve çelik fabrikaları müessesesinden alınabilir.

4 — Eksiltme 24/6/940 pazartesi günü saat 15 de Karabükte Türkiye demir ve çelik fabrikaları müessesesinde yapılacaktır.

5 — İstekliler teklif evrakı meyanına şimdiye kadar yapmış oldukları bu kabil işlere, bunların bedellerine hangi bankalarla muamelede bulunduklarına ticaret odasına kayıtlı olduklarına dair vesikalarını koyacaklardır.

İstekli kendisi yüksek mühendis olmadığı takdirde, teklif evrakı meyanına inşaatın fenni cihetlerini deruhte ettiğine dair bir yüksek mühendisin imzalı teahhütnamesi bulunacaktır.

İstekli teklif evrakı meyanında fenni teşkilâtının kimlerden ibaret olduğunu da ayrıca işaret ve tasrih edecektir.

6 — Muvakkat teminat mikdarı 3,025.— liradır.

7 — Teklif mektuplarını havi zarflar kapalı olarak ihale günü saat 14 e kadar Karabükte Türkiye demir ve çelik fabrikaları müessesesi muamelât şubesine makbuz mukabilinde teslim edilecektir. Posta ile gönderilen tekliflerin nihayet ihale saatinden bir saat evveline kadar gelmiş ve zarfların kanuni şekilde kapatılmış olması lâzımdır.

Postada vaki olabilecek gecikmelerden dolayı müessese mesuliyet kabul edemez.

8 — Bu inşaatı müessese taliplerden dilediğine vermek ve yahut münakasayı hükümsüz saymakta tamamen serbesttir.. (4728)

Maliye Vekâletinden:

Cinsi	Muhammen bedeli	Muvakkat teminat Lira	
Eşya nakliyesi	1600	120	Açık eksiltme ile
Kapak tahtaları satışı	1500	112.5	» arttırma ile
Anbalâj kâğıdı	1000	75	Açık arttırma ile
Kesik çember	600	45	Açık arttırma ile
Hurda sandık ve tahta	400	30	Açık arttırma ile

İhale tarihinden 2 inci teşrin 940 sonuna kadar mevcut şartnameleri mucibince kırtasiye deposuna gelecek ve gidecek eşyanın iskele ile depo arasında nakliyesi eksiltmeye ve kâğıt balyelerinden çıkan kapak tahtaları ile anbalâj kâğıdı ve çemberler arttırmaya konulmuş olduğundan isteklilerin yukarda yazılı muvakkat teminatları ile birlikte yevmi ihale olan 24/6/940 pazartesi günü saat 14 de Beşiktaş Hayrettin iskelesi caddesindeki kırtasiye deposuna müracaat eylemeleri. (4977)

Emniyet Umum müdürlüğünden

Polis Kollejine talebe alınacaktır.

1 — Geçen yıllar olduğu gibi bu yıl da lise derecesindeki Ankara polis kollejinin birinci sınıfına talebe alınacaktır.

2 — Kayıt ve kabul şartları her mahallin emniyet müdür veya âmirliklerinde mevcuttur. Talip olanların bu şartları öğrenmek ve ona göre müracaatta bulunmak üzere keyfiyetten bilgi edinmeleri ilân olunur. (2868) (4924)

SPOR

Bu haftaki maçlar Fener stadında yapılacak

Bu hafta yapılacak olan Fenerbahçe - Beşiktaş, Galatasaray - Vefa maçlarının stadını tayin etmek üzere bölge merkezinde futbol ajanının riyasetinde bir toplantı yapılmış ve müsabakaların Fenerbahçe stadında oynanmasına karar verilerek hakemler seçilmiştir.

Saat 15,15 de yapılacak olan Galatasaray - Vefa maçını Tarık Özerenğin idare edecek yan hakemliklerini Behaeddin ve Necdet yapacaklardır. Saat 17,15 de yapılacak olan Fenerbahçe - Beşiktaş maçını Ahmed Adem idare edecek ve yan hakemliklerini Sami ve Samih yapacaklardır. Bu karşılaşmalardan evvel Fenerbahçe ile Beşiktaş B. takımları saat 13,30 da hususî bir maç yapacaklar ve bunu Selâmi Akal idare edecektir.

Yüzme müsabakaları

Mevsimin ilk yüzme teşvik müsabakası bu pazar Büyükdere Beyaz Park yüzme havuzunda yapılacaktır. Saat 14 de başlıyacak olan bu yarışlara talebe sporcuların kendi mektepleri namına iştirakleri kabul edildiğinden müsabakaların büyük alâka göreceği tahmin edilmektedir.

Badema müsabakalar küçükler ve büyükler olmak üzere iki sınıf yüzücü arasında icra edileceği cihetle sporcu adedinin gittikçe tezayüd edeceğine ve bu yüzden yüzme sporunun memleketimizde inkişafına katî nazarla bakılmaktadır.

Beyoğlspor - Şişli maçı tehir edildi

Çocuk Esirgeme Kurumu menfaatine bu hafta yapılması tekarrür eden Beyoğluspor - Şişli maçı bazı sebepler yüzünden gelecek haftaya tehir edilmiştir.

RADYO

ANKARA RADYOSU

22 Haziran cumartesi

13,30 Program ve haberler, 13,50 Türk müziği, 14,30 Riyaseticümhur bandosu, 15,15 Alafranga plâk, 18 Program ve alafranga plâk, 18,30 Caz orkestrası, 19 Konuşma, 19,15 Türk müziği, 19,45 Haberler, 20 Türk müziği, 20,30 Günün meseleleri, 20,50 Türk müziği, 21,20 Küçük orkestra, 22,20 Serbes saat, 22,30 Ajans ve borsa haberleri, 22,50 Alafranga plâk.

Kadıköy Halkevinde ikmale kalanlar için kurs

Kadıköy Halkevinden: Riyaziye, Fizik, Kimya, Tarih, Coğrafya, Edebiyat ve her hangi bir dersten orta ve lise okullarında ikmale kalanlar için kurslar açılacaktır. Şimdiden iki fotoğrafla idare memurluğuna müracaatları.

***

Eminönü Halkevinden:

22/6/1940 cumartesi akşamı saat (21) de Evimizin Cağaloğlundaki salonunda aşağıdaki program gibi bir toplantı yapılacaktır: Gelmek arzu edenlerin Büromuzden davetiye almaları rica olunur. 1 — Konferans: Üniversite Hukuk Fakültesi Doçentlerinden Yavuz Abadan tarafından, 2 — Konser: Evimiz orkestrası tarafından. 3 — Temsil: (Ateş piyesi) Evimiz Temsil şubesi tarafından.

İtizar

(Türkân Sultan) tefrikamızı münderecatımızın çokluğundan dolayı bugün neşredemedik. Özür dileriz.

Istanbul Defterdarlığından:

1) Muharrik kuvveti iki beygiri ve işçi sayısı müessese sahibi ile birlikte beşi geçmeyen ve yalnız bir müşteri hesabına imalât yapmayan sınaî müesseseler yeni kanun mucibince muamele vergisinden muaftır. Binaenaleyh bu mükellefler namına, yeni kanun mer'iyet mevkiine girmeden evvel 1940 mali yılı için tarhedilmiş olan vergiler terkin olunacaktır.

2 — Yukardaki fıkrada yazılı şartları haiz olsalar dahi âmilinin veya sahibinin markasını havi şişe, kutu ve sair ambalaj maddeleri içinde satışa çıkarılan mamulleri yapan sınaî müesseseler, trikotaj, mücevherat, plastik eşya, lâstik ayakkabı, kundura kalıbı, ökçe, çamaşır mandalı imâl eden, her nevi maden kaplaması, boyama, apre, kasarlama işleri yapan, sun'i veya tabii ipek, ipek mensucat, ipek çorap, kese kâğıdı, karbon kâğıdı, terazi, baskül imâl eden sınaî müesseseler ve debagat müesseseleri yeni kanundaki muafiyetten istifade edemez.

Bunlardan yeni kanunun mer'iyete girdiği tarihten evvel 3535 sayılı kanunla maktu vergiye tabi tutulmuş olanların 1940 mali yılı vergileri, yeni kanunun muvakkat beşinci maddesi mucibince, yine maktu olarak alınacaktır. Yeni kanunun, 27 inci maddesi hükmüne göre bu müesseseler hakkında maktuiyet usulü tatbik edilemeyeceğinden, 1941 mali yılından itibaren bunların imalât ve muamele defteri tutmaları ve vergilerini aylık beyannamelere müsteniden ödemeleri lâzımdır ve bunun için de 1 Haziran 1941 tarihine kadar defterlerini tasdik ettirmeleri icabeder.

3) Yukarki 1 ve 2 No. da yazılı olanlar haricinde kalıp da muharrik kuvveti beş beygiri ve işçi sayısı müessese sahibi ile birlikte onu geçmeyen sınaî müesseselerden, yeni kanunun mer'iyete girdiği tarihe kadar maktuiyet usulünde vergi verenlerin 1940 mali yılı vergileri kezalik yeni kanunun muvakkat beşinci maddesi mucibince, yine maktu olarak alınacaktır. Bunlardan 1941 mali yılında da maktuiyet usulünde vergi vermek isteyenler, yeni kanunun 27 nci maddesi mucibince 31 Kânunuevvel 1940 tarihine kadar bu isteklerini istida ile Muamele ve İstihlâk Vergileri Merkez Şubesi Tahakkuk Şefliğine bildirmek mecburiyetindedirler. Mezkûr tarihe kadar bu isteklerini bildirenler 1941 mali yılından itibaren iki sene müddetle maktu vergiye tabi tutulurlar. Bu suretle talepte bulunanlar tarhedilen vergiyi kabul ederlerse iki yıldan evvel taleplerinden dönemezler. İki senenin hitamında maktuiyetten çıkmak isteyenler, isteklerini aynı suretle ve ikinci mali yılın hulûlünden evvel gelen takvim yılı başına kadar yapmaları lâzımdır. Yapmazlarsa müteakip iki yıl için maktuiyeti kabul etmiş sayılırlar.

31 Kânunuevvel 1940 tarihine kadar maktuiyeti istediklerini bildirmeyenler Haziran 1941 tarihinden itibaren defter tutmağa ve her ay yaptıkları muameleleri beyanname ile bildirmek suretile vergileri ödemeğe mecburdurlar.

4) Muharrik kuvveti beş beygiri ve işçi sayısı onu geçmemekle beraber şimdiye kadar beyanname usulile vergiye tabi olanlar yukarki ikinci fıkrada yazılı sanatları yapmıyorlarsa, bunlar da yeni kanun hükmüne göre maktuiyet usulünü istemek hakkını haizdirler. Böyle bir talepte bulunmak isteyenler, keyfiyeti 31 kânunuevvel 1940 tarihine kadar merkez tahakkuk şubesi şefliğine istida ile bildirmelidirler. Bu suretle talepte bulunanlar 1941 mali yılından itibaren iki sene müddetle maktu vergiye tabi tutulular. Bu suretle talepte bulunanlar tarhedilecek maktu vergiyi kabul ederler ise iki yıldan evvel taleplerinden dönemezler. İki yılın sonunda beyanname usulüne dönmek isteyenler, keyfiyeti ikinci mali yılın hulûlünden evvel gelen takvim yılı başına kadar bildirerek defterlerini tasdik ettirmeğe mecburdurlar.

Bu fıkrada yazılı mükellefler; maktuiyet usulünü istemezler ise şimdiye kadar olduğu gibi defter tutmak ve her ay beyanname vermek suretile vergi ödemekte devam ederler. Maktuiyet usulünü istediklerini 31 Kânunuevvel 1940 tarihine kadar bildirirlerse 1941 mali yılından itibaren maktuiyet usulüne tabi olacaklarından o tarihe kadar yine defter tutmakta ve beyanname vermekte devam edeceklerdir.

Alâkadarlarca bilinmek üzere ilân olunur. (5165)

Istanbul Fiyat Murakabe Komisyonundan:

1 — 3780 numaralı milli korunma kanunu ve 13628 numaralı 31/3/1940 tarihli kararnameye göre teşekkül eden komisyonumuz aşağıdaki maddelerin satış fiatlarının tayinine medar olmak üzere maliyet fiatlarına gayri safi kâr olarak zammını muhik gördüğü âzami yüzdeleri ilân ve tebliğ eder.

Zeytinyağ- — Toptan % 5, yarı toptancı % 6, perakendeci % 10.

Sadeyağ — Toptancı % 5, yarı toptancı % 6, perakendeci % 15.

Sabun — İkinci el % 5, perakendeci % 15.

Pirinç — Toptancı % 4, yarı toptancı % 4, perakendeci % 10 - 12.

Diğer zahire ve kuru sebzeler için aynı nisbet kabul edilmiştir.

Eminönü, Beyazıt, Beyoğlu gibi merkez vaziyetinde bulunan perakendeci bakkallar için kabul edilen % 10 kâr nisbeti, nakliye masrafı, piyasa merkezlerine nazaran daha yüksek olan ve ciroları az olan semtlerde % 12 ye kadar çıkabilir.

2 — Beher sandık limonun âzamî toptan ve perakende satış kâr nisbetleri göz önünde tutularak 22 Haziran 1940 tarihinden muteber olmak üzere 490 lık sandıklardan bir tek limonun 100 paradan ve 420 lik sandıklardan beher limonun 2.3/4. kuruştan fazlaya satılmaması tekarrür etmiştir.

3 — Toptan fiatları Ticaret Vekâleti tarafından nevilerine göre 129, 125.5, 130 kuruş üzerinden tesbit edilen ve 30/5/940 tarih ve 3843 numaralı kanun mucibince tahsili lâzımgelen muamele vergisinin ilâvesile 141, 141.5, 142 kuruşa baliğ olan kahvenin İstanbul şehri hududları dahilindeki perakende âzamî fiatları şunlardır. «5192»

	Kuruş
Çiğ kahve yarı toptancı (zahireci) tarafından	145
Çiğ kahve perakendeci tarafından	155
Kavrulmuş ve öğütülmüş (perakende olarak)	190

★ *İstanbul Belediyesi ilânları* ★

Darülâceze müessesesi için lüzumu olan 500 ton Kriple maden kömürü kapalı zarf usulile eksiltmeye konulmuştur. Tahmin bedeli 7000 lira ve ilk teminatı 525 liradır. Şartname zabıt ve muamelât müdürlüğü kaleminde görülecektir. İhale 3/7/940 çarşamba günü saat 15 de daimî encümende yapılacaktır. Taliplerin ilk teminat makbuz veya mektupları ve 940 yılına ait ticaret odası vesikalarile 2490 numaralı kanunun tarifatı çevresinde hazırlayacakları teklif mektuplarını ihale günü saat 14 de kadar daimî encümene vermeleri. (5023)

★

Taksim gazinosu vestiyerinin tevsii ile mutfak bankolarının çinko kaplanması için 2490 numaralı kanunun 46 ıncı maddesinin B fıkrasına tevfikan pazarlıkla ihale edilecektir. Tahmin bedeli 1576 lira 2 kuruş ve teminatı 236 lira 40 kuruştur. Şartname zabıt ve muamelât müdürlüğü kaleminde görülecektir. İhale 26/6/940 çarşamba günü saat 14 de daimî encümende yapılacaktır. Taliplerin teminat makbuz veya mektuplarile fen işleri müdürlüğünden alacakları fenni ehliyet vesikası ve 940 yılına ait Ticaret odası vesikalarile ihale günü, muayyen saatte daimî encümende bulunmaları. (5133)

Esrarlı Yüzük

AŞK ve MACERA ROMANI

Tefrika: No. 15 Nakleden: (Vâ - Nû)

— Aferin, abdal değilsin... Zaten bana da senin gibi biri lâzım... Delikten yana merak etme... Mesele hasta olan bir kadının üzüntüsünü gidermek... Kadınlar inanmak isteyince pek o kadar ince eleyip sık dokumazlar... Söylediklerimi dikkatli dinle oğlum... Göreceksin, senden beklediğim pek basit bir hizmettir.

Raif, genç ameleye hakikaten pek kolay bir vazife verdi. Ve onu da söyliyeceği yalanın kimseye zarar vermiyeceğine dair ikna etti. Ve şöyle söyliyerek onun yanından ayrıldı:

— Yirmi dakika sonra... Mutabık mıyız?... Bu işi yapman üzerine seni odama çağıracağım... Yüz liranı alacaksın...

Sarıvasıf paşazade, kütüphane odasından çıktığı zaman, Ferid, şaşalamış bir vaziyetteydi.

Oğlan, Sarıvasıf paşazadeyebu yüz lirayı kolaylıkla ve umulmadık bir tarzda kazanabileceği için değil, aynı zamanda başka bir maksadla itaat ediyordu. Böyle büyük bir beyefendinin emrinde bulunmak, onunla beraber gizli bir iş yapmak da Feridin hoşuna gidiyordu.

Karadenizli işçi, yan odada duvardaki saate baktı. Yirmi dakikanın geçtiğini görünce hemen harekete girişti.

Koridorlarda dolaştı. Bir hizmetçi yahut uşak aradı.

İlk rasladığına hitapla:

— Beyefendi ile görüşmek istiyorum.

— Ne yapacaksın?... Ne diye rahatsız ediyorsun?... Bakalım o seni ister mi?

— Rica ederim... Pek rica ederim... Mühim bir meseledir.

Şaşırmış bir haldeydi, telâşlı bir haldeydi. Israr ediyordu.

Uşak, bir fevkalâdelik olduğunu hissedip efendisini aramağa gitti.

Raif bey, karısının odasındaydı. Karısının ıztırablarını artık yatıştıracağına emindi. Lâtife, dünkü baygınlığı atlatmış, şimdi bir şezlong üzerinde istirahat ediyordu. Yirmi yaradan kanı boşanmış gibi bitkin bir haldeydi.

Hususî hizmetçisi etrafında dönüp duruyordu. Beyefendinin girdiğini görünce, silinmiş, çekilmişti.

Raif, bir puf çekerek şezlongun yanına oturdu. Karısının elini şefkatle, avucu içine aldı.

Tatlı sesile:

— Sen nasıl olur da beni bu derece alçak bir insan sanırsın?... Böyle şeyler yapabilecek bir tıynette miyim ben?... - diye sordu.

Bu sözlerde ne yaralı bir tezallüm vardı. Kadın verecek bir cevap bulamadı.

— Fakat o mektuplar... - diye kekeledi.

— İyi okumamış olacaksın, güzelim... Şöyle bir bakar bakmaz, müvazeneyi kaybetmişsin... Söyle, itiraf et, satır satır okumadın, değil mi?... Okusaydın, aradaki tezadları görecektin.

Kadın, ümidle:

— Hayır... İyi okumadım.

Gecenin ıztırablarından sonra doğan ve ışıldıyan güneş ona daha fazla kuvvet veriyordu. Sevdiği erkeğin hâkim bakışı, kalbine nüfuz ediyordu.

— Lâkin, Raifciğim, o sararmış kâğıdlar, o duvardaki delik...

— Kızımızın izdivacına mâni olmak istiyen bir namussuzun yaptığı oyundur diye şüpheleniyorum... Tedkikata da giriştim... Maalesef işçiler bugün çalışmıyor... Duvardaki delikte sözde esrarı keşfeden amele bugün yok...

İşte bu sırada kapı vuruldu.

Hizmetçi görünüp:

— Sizi istiyorlar, beyefendi.

— Kimmiş istiyen?

— Bilmiyorum... Mehmed ağa söyledi... Bir işçi sizinle mutlaka konuşmak arzusundaymış... Mehmed ağa, «küçük hanımın odasında mutlaka bir aksilik çıkmış olacak... Amele pek şaşkın...» diyor...

Raif, karısına döndü:

— Müsaade eder misin, gidirp bakayım?

Uzaklaşmak ister gibi davrandı. Fakat gözlerile karısını kontrol ediyordu.

Lâtife:

«— Ah, burada konuşsanız...» gibi bakıyordu.

Erkek:

— İstersen buraya alalım, neymiş soralım... - dedi.

Kadın:

— A... - diye heyecanlandı. - Sen de benim gibi mi düşündün? Acaba mahud kâğıd hakkında mı bir şey söyliyecek.

Bunun üzerine, Raif hizmetçiye:

— Al bakalım içeri... - dedi.

Ferid, alçı ve kireç lekeleri içindeki kaba ayakkaplarile, kıymetli halılar üzerinde, mahçup, göründü:

Ev sahibini ilk defa görüyormuşçasına:

— Raif beyefendi zatı âliniz misiniz? - diye sordu.

Bu sualin soruluş tarzı, Sarivasıf paşazadeyi tetmin etti: «— Meğer oğlan yaman aktörmüş!» diye düşündü.

Oğlanın, heyecanla dişleri çarpıyordu. Bu hal, sahneye büsbütün tabiî bir manzara vermekteydi.

— Şey... Şey efendim... Hanımefendinin yanında söyliyemiyeceğim.

— Demek söyliyecek mühim bir şeyin var?...

— Evet efendim.

— Haydi hanımefendiden sıkılma... Şayet bir kabahatin varsa onun burada bulunması daha iyi; kalbi merhametlidir; seni affettirir.

İşçi ağlar gibi:

— Kabahat... Kabahatten bile daha büyük... Çirkin bir harekette bulundum... Para kazanmak yüzünden... Lâkin içime azap oluyor... Bütün gece gözlerimi uyku tutmadı... Gelip size her şeyi anlatmağa karar verdim.

— Neymiş bakalım?... Aferin, sen iyi çocuğa benziyorsun... Söyle, söyle...

(Arkası var)

MAZON MEYVA TUZU

Müferrih ve midevidir

İNKIBAZ, HAZIMSIZLIK, MİDE BULANTI ve BOZUKLUGUNDA, BARSAK TEMBELLİGİNDE, MİDE EKŞİLİK ve YANMALARINDA emniyetle kullanılabilir.

MİDE ve BARSAKLARI temizler alıştırmaz ve yormaz. MAZON 'sim ve HOROS markasına dikkat.

Günlük Borsa

ESHAM ve TAHVİLÂT - KAMBİYO ve NUKUD FİATLERİ

21 Haziran 1940 Cuma

DEVLET BORÇLARI

	Lira Kr.
% 7,50 1933 Türk borcu I	18.50
» » » » » II	18.45
» » » » » III	18.50
» » 1934 Türk borcu ikinci sıra	—
» 5 1918 İstikrazı dahili	20.80
» » 1938 ikramiyeli	19.—
» » 1933 ikramiyeli Erani A.B.C.	19.—
» 7 1934 Sıvas-Erzurum D.Y.I.	19.40
» » 1934 Sıvas - Erzurum D.Y.II	19.47
» » 1934 Sıvas-Erzurum D.Y.III	19.47
» » 1934 Sıvas-Erzurum D.Y.IV	19.47
» » 1934 Sıvas-Erzurum D.Y.V	19.47
» » 1934 Sıvas-Erzurum D.Y.VI	19.47
» 2 1932 Hazine bonoları	54.—
» » 1934 » »	15.25
» » 1935 » »	29.50
» » 1938 » »	47.62
Anadolu demiryolu tahvili I-II	35.40
Kuponsuz	34.50
Anadolu demiryolu mümessil senet	36.50
Haydarpaşa limanı	37.50
Haydarpaşa limanı mümessil senedi	38.50

HİSSE SENETLERİ

T. Cümhuriyet Merkez bankası	99.—
Türkiye İş Bankası (Nama muharrer	8.40
Türkiye İş Bankası (Hamile ait)	8.60
Türkiye İş Bankası müessis hissesi	77.—
Anadolu demiryolu şirketi (% 60)	20.50
Anadolu demiryolu şirketi (% 100)	34.50
Eskihisar çimento şirketi	7.—
Şirketi Hayriye	22.—
Şirketi Hayriye temettü	15.—

ECNEBİ TAHVİLLERİ

Kredi Fonsiye 1903	100.—
» » 1911	94.50
» » Amorti	68.50
» » Kupon	1.65

NUKUT

Türk altını	2285
Külçe altını 24 âyar bir gramı	2.55
Osmanlı Bankası «Banknot»	3.00

KAMBİYO

	Türk lirası
Londra üzerine 1 Sterlin	5.24
Nevyork üzerine 100 Dolar	152.—
Cenevre üzerine 100 Frank	29.2725
Atina üzerine 100 Drahmi	0.9975
Sofya üzerine 100 Leva	1.7875
Madrit üzerine 100 Pezeta	13.10
Budapeşte üzerine 100 Pengö	26.9675
Bükreş üzerine 100 Ley	0.625
Belgrad üzerine 100 Dinar	3.4925
Yokohama üzerine 100 Yen	35.6275
Stokholm üzerine 100 Kuron	31.005

Hâlde toptan satış

21/6/940 Cuma günü

İstanbul Belediyesi merkez hâlinde toptan satılan yaş meyva ve sebze fiatleri:

Cinsi	Emsali	En aşağı fiati Kr.	En yüksek fiati Kr.
Bamya	Kilo	20	22
Domates kırı	»	12	14
» sırık	»	12	14
Sakızkabağı	»	2	2.50
Bakla	»	3	5
Araka	»	11	12
Bezelye	»	8	9
Semizotu	»	2	3
Soğan	»	5	6
Fasulye çalı	»	5	8
» Ayşekadın	»	16	18
» Ayşekadın yerli	»	20	22
Barbunye yeşil	»	10	11
Biber dolmalık	»	22	24
» sivri	»	25	35
Pancar	»	2	2.50
Taze yaprak	»	7	8
Sarmısak	»	11	12
Enginar	Adet	2	5
Patlıcan beş	»	10	11
» orta	»	6	7
» ufak	»	3	5
Hıyar	»	2	2.50
Yeşil salata	100 »	50	80
Taze soğan	Demet	1.25	1.50
Maydanoz	»	.40	.50
Dereotu	»	.20	.30
Nane	»	.60	.80
Pazı	»	.20	.30
Armut akçe	Kilo	40	50
» İzmir	»	8	10
Badem	»	25	28
Can eriği	»	8	18
Türbe eriği	»	10	20
Kiraz	»	5	20
Visne	»	20	23
Kayısı	»	12	75
Zerdali	»	7	14
Şeftali	»	9	40
Cilek yerli	»	35	60
Limon ecnebi	100 Adet	300	350
Karpuz	»	10	50

Doktor

Bahaddin Lûtfi Varnalı

Operatör Ürolog

Böbrek, mesane, idrar ve tenasül yolları hastalıkları mütehassısı

Beyoğlu, İş Bankası karşısında, Emir Nevruz sokağı Panaiya aprt. No. 2. Telef. 42203

Almanyadan İngiliz Modeli

BİSİKLETLERİMİZ

Gümrükten çekilmiştir.

Renkli, dinamolu, ön ve arka fenerleri, zincir muhafazalı, tamamile, Komple

FIATI 37 LİRA

Fikret Bayraktar oğlu ve Şki.

Cermanya Han No. 28 - 29 Meydancık, İstanbul

KİRALIK BÜROLAR

Devlet Limanları İşletme Umum Müdürlüğünden:

Yeni yolcu salonunun üçüncü ve dördüncü katlarında mevcud ve büro ittihazına elverişli odaları kiralamağa talip olanların nihayet 8/7/940 tarihine kadar müracaatla mütemmim malûmat almaları ve tekliflerini tahriren levazım şubesine tevdi etmeleri. (5134)

İstanbul defterdarlığından

Hocapaşa Maliye şubesi mükelleflerinden Hocapaşa Aşır Efendi caddesi 9 No. da Avrupa oteli müsteciri Niyaziye:

932 mali yılı verginiz itiraz komisyonunun 26/4/940 gün ve 58559 sayılı kararile tasdik edilmiştir. Keyfiyet tebliğ yerine geçmek üzere ilân olunur. (5151)

İLÂN

İsmim Selâhattin iken nüfusumda Hüsamettin olarak yazılı olduğundan asliye beşinci hukuk mahkemesinin 5/5/940 tarihli ve 940/14 No. lu kararile Selâhattin olarak tashih ederim. Dr. Selâhattin

Dr. İHSAN SAMİ

Gonokok aşısı

Belsoğukluğu ve ihtilâtlarına karşı pek tesirli ve taze aşıdır. Divanyolu Sultan Mahmud türbesi No. 113.

Fatih İcrasından 940/1045

Topkapı tıramvay durağında 175 numarada bakkal Sadık tarafından Edirnekapıda Cami arkasında Saka Bekir Çıkmazında su yolcusu Ahmedin 34/1 numaralı hanesinde mukim Mustafa hakkında Fatih sulh ikinci hukuk mahkemesinden istihsal eylediği 939/447 numaralı 20/10/939 tarihli ilâmla icrada yaptığı takip üzerine 5161 kuruş hakkında gönderilen icra emri borçlunun ikametgâhının meçhuliyetine binaen tebliğ edilemediğinden usulü muhakemeleri K. 141 inci maddesi mucibince 15 gün müddetle ilânen tebliğat icrasına karar verilmiştir. Tarihi ilândan itibaren bu 15 gün içinde borç ödenmez ve tetkik mercı'ine veya temyiz veya iadei muhakeme yolu ile ait olduğu muhakemeden icranın geri bırakılmasına dair bir karar getirmedikçe cebri icra yapılacağı ve yine bu müddet içinde mal beyanında bulunmaz ve yahut hakikate muhalif beyanda bulunduğu takdirde hapis ile cezalandırılacağı ilânen tebliğ olunur. M. 2460

Kandıra sulh hukuk mahkemesinden:

Kandıranın Morgeli Divanı Aşçılı köyünden Halil oğlu Şakirin Morgeli Divanı Aşçılı köyünde Harman yeri meykiinde yarım dönüm mikdarında tarafları şarkan Bekir veresesi Tahir ve saire harman yeri, garben Rıfat harmanı, şimalen kuyu ve umumî yol, cenuben Abdullah samanlığı ve Rıfat gübreliği ile mahdud 50 lira kıymetli ve elli senedenberi bilâ niza ve bilâ fasıla zilyed ve mutasarrıf olduğu harman yerini bu kerre o köyden Şerif Ali oğlu Kadir Şahine hane inşa etmek üzere verib Kadirin hane inşa ettiği sırada Morgeli köy muhtarlığı muhalefet ettiğinden bilmuhakeme müddeabih gayri menkulün tapuca namına tesçiline ve muarızanın men'ine dair ikame olunan davanın icra kılınan muhakemesi sırasında: Davanın tesçil davası mahiyetinde olması itibarile müddeabih mahalde alâkası bulunanların bir ay zarfında mahkemeye müracaat ve davaya müdahale etmekte muhtar olmak üzere bir ay müddetle ilân icrasına karar verilmiş olduğundan bermucibi karar keyfiyet ilân olunur.

İstanbul asliye 12 ci hukuk mahkemesinden: 940/300

Müddei: Nadire, Müddealeyh: Kâzım. Aksaray Baba Hasan M. Oruç Gazi sokak Talât Bey Bostanı 6/2 evde müddei Nadire tarafından müddealeyh Kâzım aleyhine açılan boşanma davası için müddealeyhin 14/6/940 günü saat (14) de mahkememizde hazır bulunması lüzumu ilânen tebliğ edilmesi üzerine mumaileyhin o gün gelmemesi veya bir vekil göndermemesine mebni hakkında gıyap kararı ittihaz olunmuş ve imlâ kılınan bu karara ait ihbarnamenin bir nüshası da mahkeme divanhanesine asılmış ve keyfiyetin on beş gün müddetle ilânı için tahkikatın 17/7/940 çarşamba günü saat (10) a bırakılmış olduğu tebliğ yerine geçmek üzere ilân olunur.

İstanbul asliye 9 uncu hukuk hâmilliğinden: Saime Güner tarafından İstanbul Mahmutpaşa Tarakçılar caddesi Çinili han 22, 24 No. da Bedri Uygun Bakır fabrikasında sıvacı Reşit Güner aleyhine mahkemenin 940/793 No. su ile açmış olduğu boşanma davasının yapılan tahkikatı neticesinde mumaileyh bir ay evvel mezkûr adresten çıkarak semti meçhule gittiği tebliğ ilmühaberine verilen meşruhattan anlaşılmış olduğundan ilânen tebliğat yapılmasına ve esas davaya karşı yirmi gün zarfında cevap vermesine ve tarafların 19/7/940 saat 9,30 da mahkemeye davet edilmelerine ve istida suretile davetiyenin mahkeme divanhanesine talik ve gazetelerle de ilânat icrasına karar verilmiş olduğundan olbaptaki karar sureti tebliğ makamına kaim olmak üzere ilân olunur. M. 2462

Açık artırma ile fevkalâde satış

1940 Haziranın 23 üncü Pazar günü saat 10 da Şişli Osmanbey Halâskâr Gazi caddesi Şafak sokağı 77 No. lu apartımanın 2 ci dairesinde mevcut gayet kıymetli eşyalar açık artırma suretile satılacağı ilân olunur. Akaju renginde gayet zengin vitrinli 9 parçadan mürekkep Psalti mamulâtı yemek oda takımı, hakikî yaldızlı Lui Kenz 10 parçadan salon takımı, gayet kıymetli Japon vitrini, 7 parçadan Psalti mamulâtı yatak oda takımı, Arabesk masa ve tavla, 21 parçadan ibaret çay takımı, 24 parça kristal takımı, defa fevkalâde işlemeli kristal takımı, arjanplâk çay takımı, gümüş saplı blö-blan, porslen sefer tası, gayet zengin vazolar, aşurelikler, bronz şamdanlar, yağlı boya tablolar, marketri çay masası, duvar saati, kolonlar, yazıhane maroken kanape, elektrik avizeler, 8 parça hasır takımı, Sahibinin sesi salon gramafonu, Psalti portmanto, elektrik fırını, Vampir, General Elektrik buz dolabı ve sair lüzumlu eşyalar. Fransa kraliçesi Öjeni mukaddema şehrimizi ziyaretinde Sultan Abdülâzize hediye ettiği gayet kıymettar saatli, barometreli ve heykelli asarı atikadan bir çift şamdan, eşyaları görmek arzu edenler cumartesi saat 14 den 18 e kadar pey sürenlerden 100 de 25 teminat alınır. Satış peşindir.

Lâboratuvarımda Pilasyer olarak kullanılan Kirkor Aslanın bademe lâboratuvarımla alâkası kalmadığını ilân eylerim.

BODO ASLAN

İstanbul dördüncü icra memurluğundan: İstanbul Kasımpaşada Atik Tersane kapı eski 17 yeni 27/4 numaralı dükkânda kahveci iken halen ikametgâhı meçhul bulunan Ahmede. Kasımpaşada Atik Tersane kapı 27/1 numarada Mehmed Naki'nin Beyoğlu birinci sulh hukuk mahkemesinden istihsal ettiği gıyabı 3/11/939 tarih ve 939/1126 sayılı ilâmile zimmetinizde alacağı bulunan (95) liranın (813) kuruş masarifi muhakemenin tahsili hakkında dairemizde takip talebinde bulunarak tanzim ve berayı tebliğ tarafınıza gönderilen 940/1538 sayılı icra emri yukarıdaki adresinizi terk etmiş oolduğunuzdan bilâ tebliğ iade edilmiş olduğundan mezkûr icra emrinin bir ay müddetle ilânen tarafınıza tebliğine karar verilmiş olduğundan tarihi ilândan itibaren bir ay içinde yukarıda gösterilen borcu masrafları ile birlikte ödemeniz lâzımdır. Bu müddet içinde borcu ödemez veya tetkik merciinden ve yahut temyiz ve iadei muhakeme yolile ait olduğu mahkemeden icranın te'hiri bir karar getirmezseniz hakkınızda cebri icraya devam olunacağı ve yine bu müddet içinde mal beyanında bulunmanız ve beyanda bulunmazsanız hapisle tazyik olunacağınız ve hilâfı hakikat beyanda bulunursanız hapisle cezalandırılacağınız malûmunuz olmak ve mezkûr icra emrinin tebliği makamına kaim bulunmak üzere keyfiyet ilânen tebliğ olunur. M. 2461

Akba müesseseleri

Ankarada her dilden kitap, gazete, mecmua ve kırtasiyeyi ucuz olarak AKBA müesseselerinde bulabilirsiniz. Her dilde kitap, mecmua siparişi kabul edilir. İstanbul gazeteleri için ilân kabul abone kaydedilir. Parker dolma kalemlerinin Ankarada satış yeridir. Telefon: 3377.

Adalar sulh mahkemesinden: 940/31

Mahkemece terekesine el konmuş olan ölü Mahbubenin tereke eşyası 24/6/940 pazartesi saat ondan itibaren Heybeliada Kılavuz sokak 2 No. lu hanede satılacağından talip olanların mahalli mezkûrde hazır bulunacak alâkadar memuruna müracaatları ilân olunur. (27716)

KUPONLU VADELİ MEVDUAT

TÜRK TİCARET BANKASI A. Ş.

Kızılay Cemiyeti

Umumî Merkezinden:

Cemiyetimiz harp, kıtlık, muhaceret ve emsali ahvalde zuhur eden hastalıklarla yapılacak mücadelede ve bilhassa seferberlik esnasında hastanelerde Kızılay esas hemşirelerine yardımcı sıfatile çalışmak üzere İstanbulda Aksarayda kâin:

Kızılay hastabakıcı hemşireler mektebi

dahilinde

Gönüllü hastabakıcı

yetiştirmek için 1 Temmuz 940 tan itibaren dördüncü kurs açılacaktır. Meccanî olan bu kursa aşağıda yazılı şartları haiz olanlar alınır:

1 — 20 ilâ 45 yaş arasında bulunmak,

2 — En az ilk mektep tahsili görmüş olmak.

Kaydolunmak ve dersler hakkında malûmat almak isteyenler yukarıda adresi yazılı mektebimize müracaat etmelidir.

Şefik ruhlu, hayırperver hemşirelerimizin bu insanî işe hevesle koşacaklarına kaniiz.

Ticaret vekâleti iç ticaret umum müdürlüğünden:

Türkiye Cümhuriyeti hükûmeti ile Sosyalist Sovyetik Cümhuriyetleri ittihadı hükûmeti arasında aktolunan Ticaret ve Seyrisefain mukavelenamesi hükümlerine tevfikan Türkiyede çalışmasına izin verilmiş olan S. S. C. İttihadı müessesatından Soyuzneft Eksport - Neftsendikat müessesesi bu defa müracaatla, müessesenin Türkiye Şubesinin tasfiyesine karar verildiğini ve tasfiye memurluğuna İstanbul Beyoğlu İstiklâl caddesi No. 443 de mukim Tihon Timofeyeviç Serikov ile Kuzmiç Zlotsky'nin tayin edildiğini bildirmiş ve lâzımgelen vesaiki vermiştir.

Keyfiyet tetkik edilerek kanunî hükümlere uygun görülmüş olmakla ilân olunur.

Boğaziçinin en güzel ve en temiz mesiresi

Nefis havası ve leziz suyu ile meşhur Sarıyerde

HÜNKÂRSUYU MESİRESİNDE

Her Pazar BAY HAFIZ AHMED idaresinde İNCE SAZ vardır.

KİRALIK VİTRİNLER

Devlet Limanları İşletme Umum Müdürlüğünden:

Yeni Galata yolcu salonunun birinci mevki intizar ve teşyi salonundaki teşhir vitrinleri kiraya verilecektir.

Memleket mamûlâtını teşhir etmek arzusunda bulunup vitrin kiralamak isteyen milli müesseselerin levazım müdürlüğüne müracaatla mütemmim malûmat almaları ve tahrirî tekliflerini nihayet 27/6/940 akşamına kadar tevdi etmeleri (5133)

MEMUR ARANIYOR

Ticaret mekteplerinden birini bitirerek sanayi muhasebelerinde çalışmış iki memur aranıyor. Bu evsafı haiz bulunanlardan, İstanbula yakın bir yerde kendilerine gösterilecek işi kabul etmek isteyenlerin Galatada Eski Gümrük sokak, Çeçeyan han No. 18 de Mazhar Baykurta müracaat etmeleri ilân olunur.

Heybeliada deniz lisesi müdürlüğünden

Deniz lisesi ikinci sınıfına girmeğe istekli okurların müsabaka sınavları 24/Haziran/940 pazartesi günü saat 9 da yapılacaktır. Bu tarihe kadar kayıt muamelesini yaptırmış olan okurlar beraberlerinde siyah mürekkepli kalem, cetvel, minkale, perkel ve lâstik olduğu halde okula müracaatları. «4932»

Her akşam: Harbiyede

BELVÜ BAHÇESİNDE

Alaturka kısmında

20 kişilik bir saz hey'eti

Hamiyet Yüceses

Bestekâr Tanburi

SALÂHADDİN PINAR - NUBAR TEKYAY

SAZ HEY'ETİ:		OKUYUCULAR:	BAYANLAR:
Kemençe:	SOTİRİ	Aksaraylı	FAİDE
Piyanist :	ŞEFİK	YAŞAR	SUZAN
Cümbüş :	CEMAL	ve	NEVZAT
Kanun :	İSMAİL	HAMİD	ZEHRA
Udi :	HRANT	DİKSES	AİDE
Klarnet :	SALİH		GÜZİN

Yağmurlu havalarda kapalı salonumuz vardır. Tel: 80791

İstanbul Defterdarlığından :

Sıra No,	İsmi	İşi	Adresi mahalle ve sokak No.	Senesi	İhbarname	Hülâsası
1	İlyakarakaş	Depo	R. Paşa Çavuşbaşı 9	935	84/6	1 sayılı itiraz komisyonunun 13/7/931 tarih ve 51759 sayılı 77 lira 76 kuruş kazanç verginize ait terkin kararı
2	Murad	Eskici	Y. S. Küçükpazar 35/1	932	4/27	11 lira 92 kuruşluk verginize ait temyiz komisyonunun 14/12/938 ve 45447 sayılı tasdik kararı.
3	Fazlı	Lokantacı	S. D. Meyvahali 61	935	2/59	8 lira 39 kuruşluk vergiye ait 30/1/937 tarih ve 23342 sayılı tasdik kararı.
4	Mehmet	Seyyar satıcı	Şehzadebaşı Vidinli Tevfikpaşa 22	934	1/1	72 liralık verginin 36 liraya tadiline dair 12/10/939 tarih ve 54093 sayılı itiraz komisyonu kararı.
5	Lütfiye Mehmet	Bakkal	Voynik Şecaettin Vefa cad. 13	931		40 lira 59 kuruşluk kazanç vergisinin tasdikine dair itiraz komisyonu 6/12/939 ve 55216 sayılı kararı.
6	Zeki Aksoy	Yağ ve peynir tüccarı	Z. K. Çardak 16/1	939	7/2	76 lira 43 kuruşluk kazanç vergisinin tasdikine dair 25/8/939 ve 52884 sayılı itiraz komisyonu kararı.
7	Mustafa	Arpa ezmesi	Y. S. Keresteciler 198	938	8/1	11 lira 32 kuruşluk verginin 6 lira 40 kuruşa tadiline dair 14/10/939 ve 54145 sayılı itiraz komisyonu kararı.
8	Zeynel	Meyhaneci	» Unkapanı 47	933	4/38	30 lira 60 kuruşluk verginin 19 lira 88 kuruşa tadiline dair 18/12/939 ve 9663 sayılı temyiz komisyonu kararı.
9	Nata Nail	Patates toptancı	Z. K. Z. kapı C. 63	936	7/47	170 lira 10 kuruşluk verginin 97 lira 20 kuruşa tadiline dair 14/2/940 tarih ve 56779 sayılı itiraz komisyonu kararı ve mal memurunun matrah noktasından 27/2/940 tarih ve 1226 sayılı temyiz lâyihası.
10	Fikri	Yağcı	R. P. Çıkmaz buğdaycılar 45	933	5/23	36 lira 90 kuruşluk verginin tasdikine dair 17/11/937 tarih ve 54814 sayılı itiraz komisyonu kararı.
11	Zemani zade	Komisyoncu	R. Paşa canbaz han 6	926		132 lira 71 kuruşluk verginin tasdikine dair olan 5/2/940 tarih ve 56585 sayılı itiraz komisyonu kararı.
12	Ali Özen	Kahvehane	Y. Sinan tahsildar sok. 11	937	1/15	7 lira 27 kuruşluk vergiye ait temyiz komisyonunun 31/8/939 tarih ve 6153 sayılı tasdik kararı.
13	M. Nuri	Berber	Y. Sinan Ayazma 172-174	932	7/8	36 liralık verginin aynen tasdikine dair olan 21/3/939 tarih ve 48137 sayılı itiraz komisyonu K.
14	Mustafa	Aşçı	» Unkapanı 23	933		Temyiz komisyonunun 11/3/930 tarih ve 2395 sayılı nakz kararı.
15	Fazıl	Komisyoncu	S. D. Hâl içi 47	937		Kararı evvelin teyidine dair olan 9/3/940 tarih ve 57334 sayılı itiraz komisyonu kararı
16	Behamin	Boyacı	R. Paşa Tahtakale 70	934	8/9	44 lira 28 kuruşluk vergiye ait itiraz komisyonunun 6/12/939 ve 55247 sayılı tasdik kararı.
17	Sadettin	Bakkal	H. Gıyasettin saatci yokuşu 1	939	7/35	22 lira 48 kuruşluk vergiye ait itiraz komisyonunun 4/12/939 tarih ve 55181 sayılı tasdik kararı.
18	Abbas	Çuvalcı	S. D. K. Kutucu han 2	935-936	7/31	19 lira 58 kuruşluk verginin terkinine dair 7/11/939 ve 54675 sayılı tasdik kararı.
19	Mehmet Kâmil	Oduncu	H. Halil Attar İcadiye 20	930	5/21	75 lira 90 kuruşluk vergisinin aynen tasdikine dair 21/3/940 ve 2856 sayılı temyiz komisyonu kararı.
20	Yakup	Kahveci	R. Paşa kahveler 28	934	5/10	17 lira 64 kuruşluk kazanç buhran vergisinin aynen tasdikine dair olan 6/1/940 ve 196 temyiz K.
21	Ahmet	Kahvehane	S. Demir Keresteciler 105/119	936	4/47	144 lira 17 kuruşluk kazanç ve buhran vergisinin % 5 zam ilâvesi suretile tasdikine dair olan temyiz komisyonunun 9/2/940 tarih ve 1191 sayılı K.
22	Veysel	Tüccar	Z. kapı yoğurtçu Hüseyin 23/25	938	3/43	64 lira 2 kuruşluk kazanç ve buhran vergisinin aynen tasdikine dair olan 29/11/939 ve 8953 sayılı temyiz K. kararı.
23	Hamza	Depo	R. Paşa İpçiler 32	932	5/21	99 lira 34 kuruşluk kazanç vergisinin aynen tasdikine dair olan 20/11/939 ve 54874 sayılı itiraz komisyonu kararı.
24	Hüseyin Yılmaz ve Salih Öztürk	Sergi	Z. Kapı Çardak 143	937		İlân tarihinden itibaren 15 gün zarfında şifahi izahat vermek üzere Cağaloğlu Babıâli caddesi Cumhuriyet halk partisi binası karşısında Zeki bey apartımanının ikinci katındaki itirazları tetkik komisyonuna müracaatınıza dair olan 6/4/940 tarih ve 58081 sayılı itiraz komisyonu kararı.
25	Mustafa İlyaz	Sepetçi	Karakol S. 14/1	935	7/38	15 lira 55 kuruşluk yerginin tasdikine dair 24/1/940 ve 56343 sayılı itiraz komisyonu kararı.
26	Mustafa	Hancı	Hacıkadın İşlek 3	937	4/25	128 lira 90 kuruşluk verginin 112 lira 9 kuruşa tadiline dair 26/12/939 ve 5107 sayılı temyiz komisyonu kararı.
27	İsmail	Soğan ve kantariye	Z. K. Çardak 55	938	4/13	170 lira 10 kuruşluk verginin aynen tasdikine dair olan 26/12/939 tarih ve 10017 sayılı temyiz komisyonu kararı.
28	Ahmet	Kahvehane	H. kadın Unkapanı 145	936	3/42	340 lira 20 kuruşluk verginin 37 lira 80 kuruşa tadiline dair olan 18/12/939 ve 9662 sayılı temyiz komisyonu kararı.
29	Süleyman	Keresteci	S. Demir keresteciler 122	935	5/13	121 lira 50 kuruşluk verginin 108 liraya tadiline dair olan 21/2/940 tarih ve 1677 sayılı temyiz komisyonu kararı.
30	İbişer	Sebzeci	» » 118/1	936	5/35	48 lira 29 kuruşluk verginin tasdikine dair olan 20/11/939 ve 54881 sayılı itiraz komisyonu kararı.
31	Ali	Kahvehane	R. Paşa Tahtakale C. 98/100	933	5/12	15 lira 30 kuruşluk verginin tasdikine dair oaln 20/2/940 ve 1627 sayılı itiraz komisyonu kararı.
32	Mustafa	Aşçı	Demirtaş Kıble çeşme 24	933	4/18	61 lira 65 kuruşluk verginin 50 lira 67 kuruşa tadiline dair olan 29/12/939 ve 55809 sayılı itiraz komisyonu kararı.
33	Hasan	Bıçakçı	Demirtaş Deveoğlu yokuşu 42	935	4/20	28 lira 7 kuruşluk verginin tasdikine dair olan 17/2/940 ve 56860 sayılı itiraz komisyonu kararı.
34	Refik	Sandıkçı	Sarıdemir İğdiş 40	936	5/1	15 lira 37 kuruşluk verginin tasdikine dair 14/2/940 ve 1383 sayılı temyiz komisyonu kararı.

Küçükpazar maliye şubesi mükelleflerinden yukarda adı işi ve ticaretgâh adresleri yazılı olanlar terki ticaretle yeni adreslerini bildirmemiş ve tebellüğe salâhiyetli bir kimse de göstermemiş ve yapılan araştırmalarda da bulunamamış olduğundan hizalarında gösterilen senelere ait kazanc buhran ve zam vergilerine ait komisyon kararlarının tebliği mümkün olamamıştır. Keyfiyet 3692 sayılı kanunun 10 ve 11 inci maddelerine tevfikan tebliğ yerine geçmek üzere ilân olunur. (5154)

TAKSİM TAKSİM

KRİSTAL

Yazlık salonunda

Kemanî NECATİ TOKYAY'ın

idaresindeki SAZ HEYETİNE ilâveten: Bu akşamdan itibaren Her akşam Avrupanın tanınmış ve sevilmiş Maestro SZEKELY LİLİ idaresindeki

POGANY Kadın Orkestrasını Dinleyiniz.

CUMARTESİ ve PAZAR günleri saat 16 dan 20 ye kadar MATİNE: Konsumasyon 27 buçuk kuruş.

DİKKAT: Kristal salonu havanın her türlü muhalifetinden müteessir olmayan, Taksimin güzel manzarasına malik yeşilliklerle süslenmiş yegâne salonudur.

Tel: 40094 Tel: 40094

Femil

Sağlığının kıymetini bilen Bayanların seve seve kullanacağı en birinci adet bezleridir. Mikropsuz, Ufak, Yumuşaktır. En ince elbiseler altında belli olmaz. Her Eczanede ve büyük mağazalarda Femil ve bağı bulunur.

ŞİŞLİ AİLE BAHÇESİ

CAZ, DANS, MÜZİK

Şişli Fransız Hastanesi karşısında Tramvay durağı

Her gün

Büyükdere

Beyaz Parkta

ROSELL KADIN ORKESTRASI

Kahkahalı Eğlenceler

Bol Neş'e

Pazardan itibaren varyete numaraları başladı.

Ucuz, Temiz yemek ve İçmek için BEYAZ PARK'a gidiniz.

PROTEJİN

FRENGİ ve BELSOĞUKLUĞU

Afetinden koruyan yegâne ilâçtır.

Her Eczanede bulunur.

KIZILAY CEMİYETİ

Umumî Merkezinden :

Nümunesi evsafında:

1000 takım Fanilâ Don ve Gömlek

3000 metre Telâ

Münakasa suretile satın alınacaktır.

Nümunesi ve şartnamesi için alâkadarların hergün Büyük Postane civarında Kızılay Satış deposu Direktörlüğüne müracaatları ilân olunur.

1000 takım fanilâ don ve gömleğin ihalesi 26.6.940 Çarşamba günü saat (10)da ve 3000 metre telânın ihalesi aynı günde saat (11) de icra edilecektir.

BEBEK BAHÇESİ

Cihan müsabakasını kazanan mikrofon Şantözü

Bayan LİLO ALEXANDR

Beynelmilel meşhur **LANTOS** Caz Orkestrası

Öğle ve Akşam Yemekleri

Pek yakında büyük VARYETE

Türkiyede emsali olmayan

SUADİYE PLAJI

BÜYÜK OTELİ AÇILMIŞTIR

HERGÜN Yunanistandan gelen CAZ

Pek neş'eli eğlenceler vardır.

Yüksek Mühendis mektebi satın alma komisyonundan

Mektebimize kapalı zarf usulile «30000» kilo dağlıç ve kuzu eti alınacaktır. Beher kilosunun bedeli «50» kuruş ve ilk teminatı «1125» liradır. Eksiltmesi 24/6/940 saat 16 da mektepte yapılacaktır. (4674)

Hayrı beyle beraber | Bu zat, [illegible]