Bugün 16 sahife

AKŞAM

Bugün 16 sahife

Sene 21 — No. 7491 — Fiati her yerde 5 kuruş | SALI 29 Ağustos 1939 | Telefon: Başmuharrir: 20565 — Yazı işleri: 20765 — İdare: 20681 — Müdür: 20497

Ingiltere, B. Hitlere cevap verdi

Hitler - Henderson görüşmesi bir buçuk saat sürdü

Ingiltere ile Fransa, gazetelere göre katiyetle harekete karar verdiler

Londra gazeteleri: "Sabrımız tükendi, ilânihaye harp tehdidi altında yaşıyamayız, Polonyanın zararına hiç bir uzlaşma kabul edemeyiz,, diyorlar

Ingiliz meclisi bugün öğle vakti toplanıyor

Londra 28 — İngiliz kabinesi, öğle üzeri toplanarak bir saat müzakerede bulunmuş, B. Hitlerin mesajına verilecek olan cevabın katî metnini hazırlamış ve Berlin İngiliz sefiri B. Henderson İngiliz cevabını hamilen saat beşte Croydon tayyare meydanından Berline hareket etmiştir.

Kabinenin içtimaında Lord Mangham hariç olmak üzere bütün Nazırlar hazır bulunmuştur. İngiliz parlâmentosunun yarın (bugün) saat 11,45 de toplanacağı resmen tebliğ edilmiştir.

Londra 28 (A.A.) — Kabine içtimaından sonra, Hariciye Nazırı Lord Halifax ve İngilterenin Berlin büyük elçisi Henderson, Chamberlain'in nezdine giderek bir saattten fazla görüşmüşlerdir.

Berlin 28 (A.A.) — Almanyanın İngiltere büyük elçisi Henderson saat 20,30 da hususî tayyare ile Tempelhof tayyare meydanına inmiş ve derhal Berlindeki İngiliz büyük elçiliğine gitmiştir.

Berlin 28 (A.A.) — B. Henderson, saat 22,15 de İngiliz büyük elçiliğinden çıkarak otomobille Alman Başvekâlet dairesine gitmiş ve derhal B. Hitler tarafından kabul edilmiştir.

Hitler - Henderson mülâkatına B. von Ribbentrop ile B. Hitlerin hususî mütercimi orta elçi B. Schmidt de iştirak etmiştir.

(Devamı 10 uncu sahifede)

İngilterenin cevabını Berline götüren B. Henderson

Askerî hazırlıklar

Fransız - Alman hududu dün kapandı

Fransada 5 ve 6 numaralı efrad çağırıldı, gazetelere sansür kondu

Londra, 28 — Paristen bildirildiğine göre, Fransız - Alman hududu kapatılmıştır. Bugünden itibaren Fransız matbuatına, radyo neşriyatına filimlere ve bütün matbualara sansür konmuştur. Develope edilmemiş fotoğrafların ihracı menedilmiştir.

Paris 28 (A.A.) — Almanyadan Şark istasyonuna artık trenler gelmemektedir.

...Almanya ile şimal istasyonu arasındaki seferler de inkıtaa uğramıştır.

İngiliz amirallığının İngiliz gemilerine emri

Londra 28 — (Radyo) — İngiliz amirallığı, Akdeniz ile Baltık denizlerini İngiliz ticaret gemilerine muvakkaten kapatmıştır. İngiliz ticaret gemilerine amirallıktan alacakları talimata tevfikan hareket etmeleri emredilmiştir. Baltık denizindeki İngiliz ticaret gemileri de süratle limanlarına dönmek için emir almışlardır.

(Devamı 10 uncu sahifede)

B. Hitler ile Daladier arasında teati edilen mektupların metnini yazıyoruz

Hitler şöyle cevab veriyor: "Danzig ve koridor Almanyaya ilhak edilmelidir,,

Berlin 28 (A.A.) — Fransız Başvekili B. Daladier ile B. Hitler arasında teati olunan mektupların metni şudur:

Daladier'nin 26 ağustos 939 tarihli mektubu:

B. Chancelier,

Fransanın Berlindeki büyük elçiliği şahsî tebligatınızdan beni haberdar etti. İki hükûmet reisinin en ağır mesuliyetinden yani sulh ve işten başka bir şey istemiyen iki büyük milletin kan dökmesi mesuliyetinden bahsettiğiniz şu anda sulhun mukadderatının sizin elinizde bulunduğunu söylemek gerek size karşı, gerek iki milletimize karşı vazifemdir.

Ne benim Almanyaya olan hislerinden ne de Fransanın sizin milletiniz hakkındaki sulhî hislerinden şüphe edemezsiniz. İki milletimiz arasında yalnız sulh değil bizzat kendi menfaatımızın Avrupanın ve bütün cihanın menfaati iktizası olarak halisane teşriki mesaiyi kuvvetlendirmek için benden fazlasını yapacak bir Fransız daha olamazdı.

— Devamı 4 üncü sahifede —

Yıldıray dün Haliçte denize indirildi

Merasim donanma komutanı ve kalabalık bir davetli kütlesi önünde yapıldı

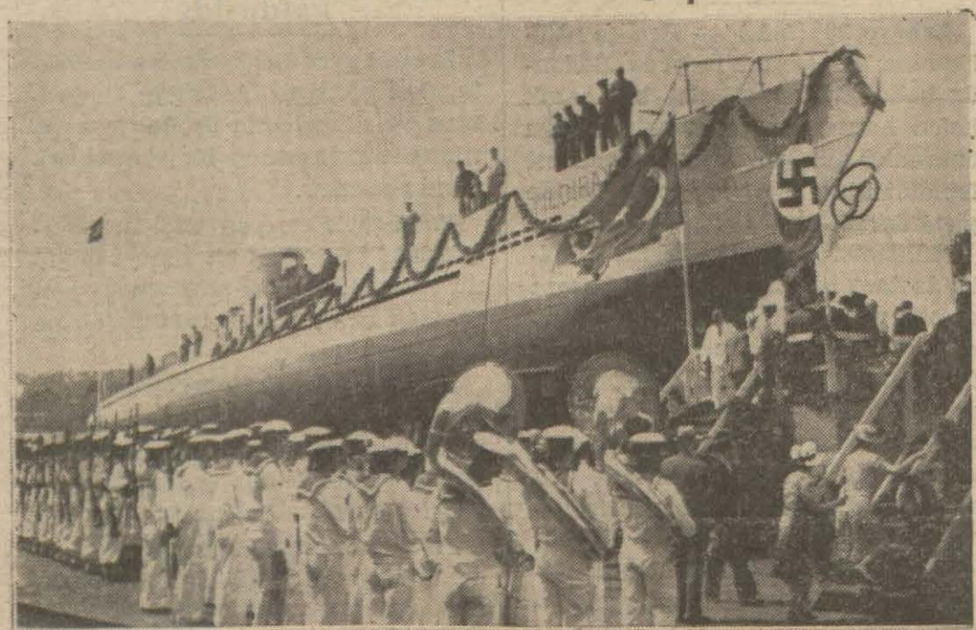

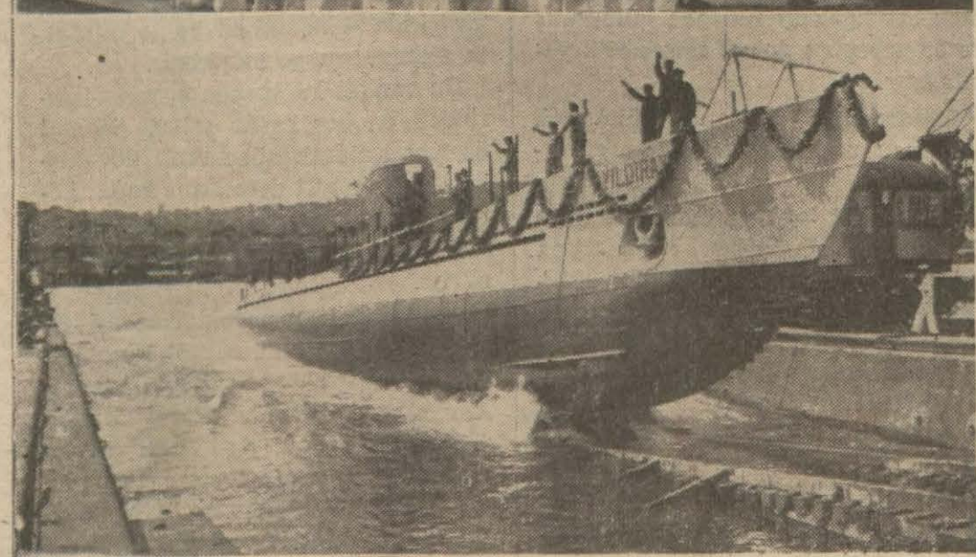

Yukarıda Yıldıray denizaltı gemimiz önünde İstiklâl marşı çalınıyor, aşağıda denize inerken

[Yazısı 7 inci sahifede]

Mısır askerî heyeti

Ebedî Şefin muvakkat kabrini ziyaret ederek çelenk koydu

Ankara 28 (A.A.) — İstanbulda bulunmakta olan Mısır askerî heyeti bu sabah 9,10 da Anadolu ekspresine bağlı hususî bir vagonla şehrimize gelmiş ve istasyonda genel kurmay yarbaşkanı tümgeneral Veysel Ününvar, Ankara mevki ve merkez komutanları, genel kurmay istihbarat şubesi müdürü tarafından karşılanmıştır. Misafirlerimize bir askerî kıta ihtiram resmini ifa eylemiş ve muzika Mısır ve Türk millî marşlarını çalmıştır.

Heyet reisi tümgeneral Hüsnü Ezzeydi paşa saat on birde genel kurmay başkanı Maeşal Fevzi Çakmağı, müteakiben asbaşkan orgeneral Asım Gündüzü, Hariciye Vekili Şükrü Saraçoğlunu, Millî Müdafaa Vekili Naci Tınazı ziyaret etmiş ve Ankara valisine kart bırakmıştır.

Ankara 28 (A.A.) — Mısır askerî heyeti reisi tümgeneral Hüsnü Ezzeydi paşa bugün saat 15 te beraberinde askerî heyet âzaları ve mihmandarları olduğu halde Etnografya müzesine giderek Ebedî Şef Atatürkün muvakkat kâbrini ziyaret etmiş ve bir çelenk koymuştur.

Heyet, gaz maskesi fabrikasını ve Çubuk barajını gezmiştir.

Ankara 28 (A.A.) — Mısır askerî heyeti reisi general Hüsnü Ezzeydi paşa şerefine bu akşam Şehir lokantasında büyük erkânıharbiye ikinci reisi Orgeneral Asım Gündüz tarafından bir ziyafet verilmiştir.

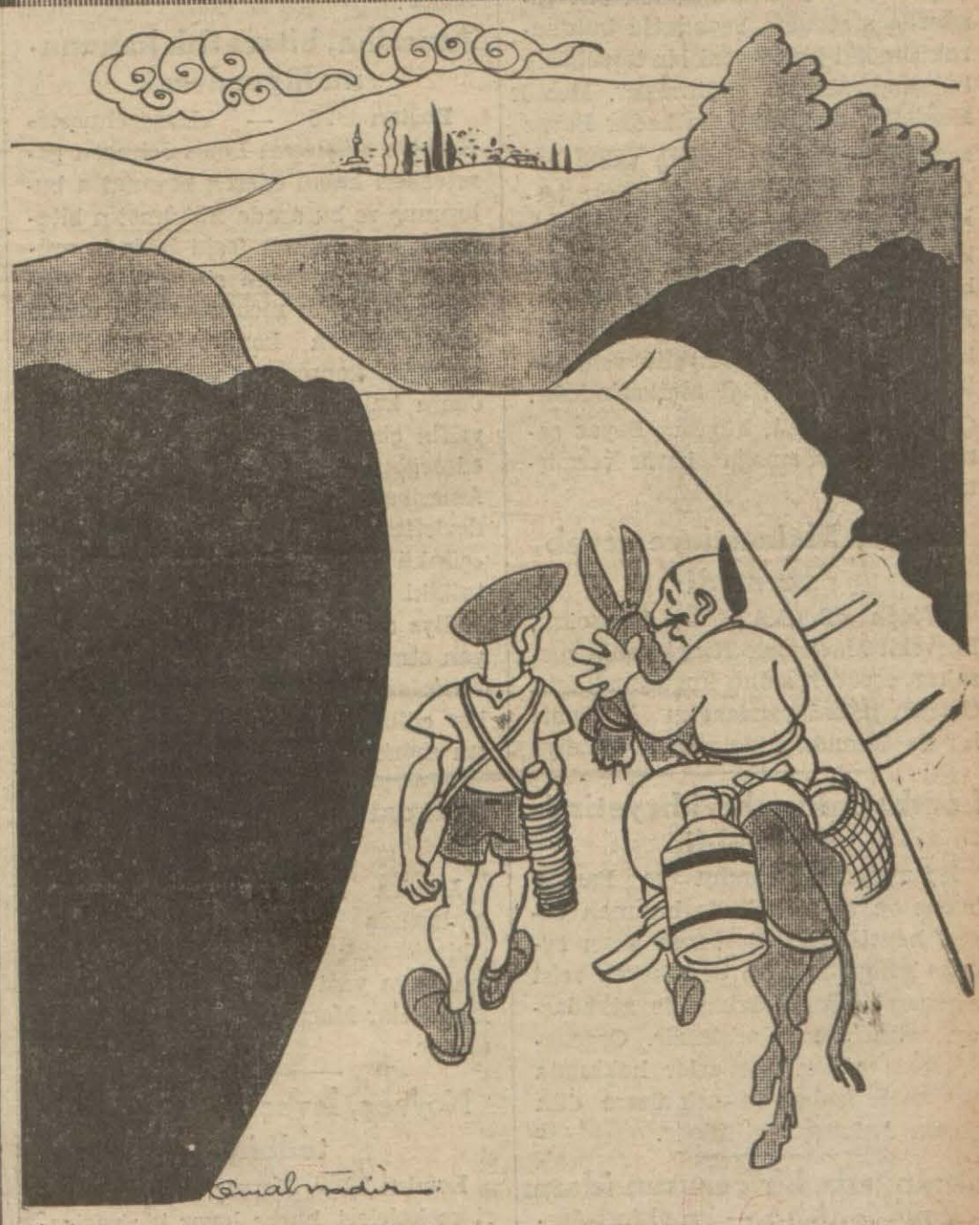

— Şehirde ne var ne yok?...
— Bira meselesi!...
— Oh oh!... Süt meselesi halledildi demek!...

Dün Geceki ve Bu Sabahki Haberler

Son dakika

Hitlerin İngiliz cevabını kabule şayan görmediği Berlinde söyleniyor

Mussolini, sulhü kurtarmağa çalışıyor
Fransada 3 milyon asker silâh altında

Berlin 29 — B. Hitler, İngiliz sefiri B. Henderson nezdinden ayrıldıktan sonra başlıca mesai arkadaşları ile İngilterenin cevabı etrafında bir buçuk saat görüşmüştür. Bu görüşmeler hakkında hiç bir tebliğ neşredilmemiştir.

D. N. B. dün gece neşrettiği bir tebliğde B. Hitlerin İngiliz sefirini kabul ettiğini ve sefirin kendisine İngiltere hükûmeti namına bir tebliğde bulunduğunu bildirmiştir.

İngiliz sefiri, İngilterenin cevabını B. Hitlere tahrirî olarak vermiş ve şifahî izahatla bu cevabı tamamlamıştır.

Berlin 29 — Resmî Alman mahafilinden ve Hitlerin muhitinden sızan haberlere göre B. Hitler İngilterenin cevabını kabule şayan görmemektedir.

Mussolini sulhü kurtarmağa çalışıyor

Roma 29 — Stefani ajansı şu tebliği neşrediyor: «Mussolini son dakikaya kadar sulhü kurtarmağa çalışacaktır. Zira bazı hususî meseleler, bütün beşeriyeti alâkadar eden daha geniş ve daha âcil meseleleri unutturmamalıdır. Fakat unutulmamalıdır ki, Mussolini bütün hüsnüniyetine rağmen herşeyi kendisi yapamaz. Mesul hütaleblerini tanımalıdırlar.

Roma 29 — İtalya ile müstemlekeleri üzerinde hususî tayyare uçuşları menedilmiştir.

3 milyon Fransız askeri silâh altında

Londra 29 (Radyo) — Fransada seferberlik büyük bir sürat ve intizamla devam ediyor. Elyevm silâh altında bulunan Fransız askerî kuvvetleri 3 milyon efrad tahmin edilmektedir.

Almanyada iaşe müşkülâtı

Zürih 29 — Almanyada iaşe müşkülâtı başlamıştır. Vesika ile erzak ve yiyecek verlimesi usulünün ihdası üzerine dün kadınlar saat yediden itibaren dükkânların önünde uzun uzun sıralanmışlardır. Birçok dükkânlar kapalı bulunuyordu.

Halk, iaşe meselesinin müemmen bulunduğu hakkındaki beyanat ve teminatı şüphe ve tereddüdle karşılamaktadır.

Berlin hükûmeti, memleketin iktisadî işlerile meşgul olmak üzere iktisadî bir erkânı harbiye heyeti tesisine karar vermiştir.

Alman askerleri Tuna yolu ile Slovakyaya gidiyorlar

Londra 29 — Buraya gelen haberlereg öre Alman kıtaatı, Tuna yolile Slomekte, oradan da Leh hududuna sevkedilmektedir.

Slovakya Başvekili B. Tiso, halka hitaben neşrettiği bir beyannamede Alman askerlerinin, Slovakyanın istiklâlini Slovak askerlerile beraber omuz omuza müdafaa etmek için Slovakyaya gireceklerini bildiriyor, halkı Alman askerlerine teveccüh ve kolaylık göstermeğe davet ediyor.

Lehistanda yapılan askerî hazırlıklar

Berlin 29 — Lehistanın askerî hazırlıkları hakkında şu malûmat alınmıştır: Lehistanın elyevm iki milyon askeri silâh altında bulunuyor. Bu askerlerin kuvayı külliyesi, üç grup halinde ve üç istikamette harekete geçebilecek bir şekilde Leh koridorunda tahşid edilmiştir.

Alzeslisada bütün ağaçlar, tanklara mania teşkil edecek surette topraktan bir metre yukarıda kesilmiştir. Bu mıntakada mühim tahkimat yapılmıştır. Pozen mıntakasında arka arkaya betondan üç müdafaa hattı yapılmış Gdynyaya tayyare defi topları konulmuştur.

İngilterede ecnebi paralar üzerinde muamele yasak

Londra 29 — Hükûmet icabında mek üzere ecnebi paralar üzerinde muameleyi yasak etmiştir.

İzmirde memnu mıntakada resim çeken ecnebiler

Jandarmalarımız tarafından yakalandılar, çektikleri filim müsadere edildi

İzmir 28 (Telefonla) — İnciraltı plâjı yakınında askerî memnu mıntaka dahilinde kayıkla dolaşarak fotoğraf çeken İtalya tebaasından pansiyoncu Narik ile Türk tebaasından boya ustası Kristiyan ve çiçekçi Jorj Baykan jandarmalarımız tarafından yakalanmışlardır. Fotoğraf makinesi ve çektikleri film elde edilmiştir. Bunların yanlarında Mariya ve Margerina adında iki kadın da bulunmaktadır. Hepsi adliyeye verildiler. Tahkikat yapılıyor.

Sırnaşık âşık, sevgilisinin kardeşile arkadaşını yaraladı

Osman, yaralıların kendisini dövdüklerini cerhten haberi olmadığını iddia ediyor

Sevdiği kızın kendisine yüz vermemesinden hiddetlenerek sevgilisinin kardeşile diğer bir arkadaşını bıçakla vuran Osman adında bir delikanlı yakalanarak dün adliyeye teslim edilmiştir.

Vaka şöyle olmuştur: Osman adında on yedi yaşında bir delikanlı Beyazıt civarında 18 yaşlarında Nimet adında bir kıza âşık olmuş, Nimetle beraber gezmek, konuşmak istemiş fakat kız bu teklifleri reddetmiştir.

Arzularının kabul edilmemesinden müteessir olan Osman işi zorbalıkla halletmeğe karar vererek Nimeti takibe ve sokakta rasgeldiği yerde yanına sokulup sırnaşıklık yapmağa başlamıştır.

Evvelki akşam üzeri Nimetle kardeşi 16 yaşında Abdüsselâm ve onun arkadaşı Kâzımla beraber gezmek [illegible] Nimeti adım adım takip eden âşık Osman da arkalarında dolaşmış fakat parkta fırsat bulup kızın yanına sokulamamıştır.

Nimetle arkadaşları parktan çıkıp gezerek Şehzadebaşına gitmişler, orada sinemaların önünde resimlere bakmağa başlamışlardır.

Abdüsselâmla Kâzımın biraz geride kalmalarını fırsat bilen Osman derhal Nimetin yanına sokularak:

— Benimle gezip konuşmazsan seni öldürürüm.

Diye tehdide kalkışmıştır. Nimet bu vaziyet karşısında kardeşine seslenmiş ve Abdüsselâmla arkadaşı Kâzım bir olarak Osmanı dövmüşlerdir.

Osman bu kavgada sesini çıkarmamış, ayrılıp gitmiştir. Fakat biraz sonra Nimetle Abdüsselâm ve Kâzım ilerlerken Osman çakısını çıkararak arkalarından koşmuş ve çakısile Abdüsselâmı sırtından, Kâzımı da vücudunun iki yerinden yaralamıştır. Bu anî tecavüz karşısında şaşıran delikanlılar can acısile bağrışırlarken Osman bu defa da Nimetin üzerine atılarak onu da vurmak istemisse de polisler yetisip kendisini yakalamışlardır.

Osman, dün evrakile birlikte adliyeye teslim edilmiştir. Müddeiumumilikte verdiği ifadede suçunu inkâr ederek Abdüsselâmla Kâzımın kendisini dövdüklerini, kendisi onları yaralamadığını söylemiştir. Maznun cürmü meşhut mahkemesine verilmiştir.

B. Roosevelt yeni bir teşebbüs niyetinde değil

Amerika Reisicümhuru Beyaz saraydan çıkmıyarak Avrupadan gelen raporları tedkik ediyor

Vaşington 28 (A.A.) — Roosevelt, Beyaz saray memurlarından biri vasıtasile matbuata beyanatta bulunarak şimdiki halde yeni bir teşebbüste bulunmayacağını bildirmiştir. Memur Reisicümhurun akşama kadar Beyaz sarayda çalıştığını ve geç vakte kadar Avrupadan gelen raporları tetkik ettiğini ilâve etmiştir. Roosevelt, bu raporların vaziyet hakkında yeni bir şey öğretmediğini söylemiştir. Beyaz sarayın askerî mahfellerinde hasıl olan kanaat vaziyetin vehametini muhafaza ettiği merkezindedir. Çünkü Roosevelt, bugün Beyaz saraydan ayrılmamağa karar vermiştir.

Hitler Makenzieye cevab vermedi

Ottava 28 (A.A.) — Mussolini, Başvekil Mackenzie Kingin sulh mesajına cevaben sulhu kurtarmak için elinden geleni yapacağını bildirmiş ise de Kanada hükûmetine şmidiye kadar Hitlerden hiçbir cevap gelmemiştir.

Amerika, bitaraflık kanununu lâğvedecek

Boston 28 — «Massachusets» Harbiye müsteşarı Louis Johnson gazetecileri kabul ederek beyanatta bulunmuş ve bu arada hükûmetin bitaraflık kanununun feshi lehinde mücadeleye girşeceğini söylemiştir. Mumaileyh bütün memleketlerin efkârı umumiyesinin kongreyi, silâhlara ambargo konmasına dair olan maddenin kaldırılmasını istiyan Rooseveltin çizdiği yolda yürümeğe icbar edeceğini ilâve etmiştir. Johnson Amerikanın şimdiki kanunu totaliter devletlerin lehinde telâkki ettiğini, «çünkü harp zamanında bu kanunun tatbiki Almanyaya Atlantikte bir filo hediye etmekle müsavi» olduğunu beyan etmiştir. Johnson Amerikan kuvvetlerinin mutedil bir şekilde seferber edilmesi için yapılan hazırlıkların seyrinden olduğunu söylemiştir.

Londradaki askerî heyetimiz dün geldi

İki aydanberi Londra ve Pariste temas ve müzakerlerde bulunan askerî heyetimizin bir kısım âzası evvelce gelmişti. Dün de, heyet reisi orgeneral Kâzım Orbay ile arkadaşları şehrimize gelmişlerdir. Orgeneral, elde edilen neticeler hakkında hükûmete izahat vermek üzere dün akşam Ankaraya gitmiştir.

Almanyada bir casusun idamı

Berlin 28 (A.A.) — Frankfurt-Am-Main'da doğan Sperzel casusluk cürmünden dolayı idam edilmiştir.

Macaristanın Romanyaya yeni şartları

Londra 28 — Macar hükûmeti, aralarında dostane münasebetleri sıklaştıracak bir pakt akdi için Romanyaya yeni şartlar teklif etmiştir. Bu şartlar Macar ekalliyetine taallûk ediyor.

Norveç, İsveç ve İsviçrede tedbirler

Londra 29 — Norveç, İsveç sahilleri ve kaleleri harbe hazır bir vaziyete konulmuş, İsviçrede setir kıtaatı seferber edilmiştir.

Vekiller heyeti

Dünkü içtima 3 saat devam etti

Ankara 28 (A.A.) — Vekiller Heyeti bugün saat 16 da Başvekâlette Başvekil doktor Refik Saydamın riyasetinde toplanmış ve saat 19 a kadar müzakerelerde bulunmuştur.

İzmir piyasasında vaziyet

Müstahsiller vaziyetin inkişafını bekliyerek fazla mahsul göndermiyorlar

İzmir 28 (Telefonla) — Son vaziyet sebebile İzmir piyasasında vuzuhsuzluk ve tereddüt devam etmektedir. İngiliz lirası bugün düşmekte devam etmiş ve 564 kuruşta kapanmıştır. 16 kuruşluk bir sukut vardır. İngiliz lirasının bu temevvücü sebebile ihraactçıların iş yapamadıkları ve sterlin için katî bir fiat tesbit edilerek tedbir alınması hususunda alâkadar makamlar Ticaret Vekâletine müracaat etmişlerdir.

Fransız ve İngiliz takas işleri hakkında Ticaret Vekâletinden buraya henüz tebligat yapılmamıştır. Bu tebligat ehemmiyetle beklenmektedir.

Yalnız bir İngiliz vapuru Liverpul için mahsul yüklemiştir, ayın 30 unda limanımızdan kalkmak üzere beklemektedir. Şayanı şükran nokta istihsal mıntakalarından İzmir piyasasına az mahsul gelmesidir. Çünkü çok mal gelirse fiatler düşecektir.

Müstahsiller vaziyetin inkişafını bekliyerek İzmire fazla mahsul göndermemektedirler.

Adliyede nakil ve tayinler

Temyiz âzasından B. İbrahim Ertem temyiz mahkemesi ikinci reisliğine tayin olunmuştur. Yıldızeli müddeiumumî muavinliğine B. Ali Rıza, Çine müddeiumumî muavinliğine B. Rüştü Frat tayin olunmuşlardır.

Hollanda Kraliçesinin dün geceki nutku

Hollanda ve Belçika seferberlik ilân etti

Lahaye 28 (A.A.) — Kraliçe Vilhelmine, bu akşam radyoda Hollanda halkına bir hitabede bulunarak halen Avrupanın geçirmekte olduğu buhranın sulh yolu ile halledimesi ümidini izhar eylemiş ve sözlerine şöyle devam etmiştir:

Muhtemel bir anlaşmazlıkta, Hollanda tam bir bitaraflık muhafaza edecek ve bu bitaraflığı bütün kuvveti ile temin eyliyecektir. Muharip devletlerden hiçbirinin Hollandayı muhtemel bir harbe sürüklemeğe çalışmayacağına itimadım vardır. Fakat bitaraflığımızın müdafaası, bu azmimimizi takviye edecek kuvvetlere ihtiyaç göstermektedir. Bunun için hükûmet, son ihtiyat tedbirlerini almak için daha fazla gecikmemek lâzımgeldiği fikrinde bulunmuş ve bu sebepten dolayı seferberlik yapılmıştır.

Londra 28 — Hollanda hükûmeti, bugün umumî seferberlik ilân etmiştir.

Londra 28 — Son haberlere göre Hollanda 15 sınıf askeri silâh altına çağırmıştır. Çağırılan efradın mikdarı 400,000 kişidir.

Kraliçe Vilhelmin bu gece millete hitaben radyoda bir nutuk söyliyecektir.

Brüksel 28 (A.A.) — Millî Müdafaa Nazırı, dün gece seferberlik plânının (B) kısmının tatbikini emretmiştir.

Belediye reislerine munzam bir ihtiyat tedbiri olarak ittihaz edilmiş olan bu tedbiri afişlerle ilân etmeleri emredilmiştir.

Sünnet düğününde feci bir hadise

Sıhhatleri tehlikeye giren dört çocuk hastaneye kaldırıldı

Evvelki gece Beykozda Karakulakta, dört çocuğun hastaneye kaldırılması ve sünnetçinin de Adliyeye verilmesile neticelenen bir sünnet düğünü olmuştur.

Vaka şöyle cereyan etmiştir: «Karakulak» ta umumî bir sünnet düğünü tertip edilmiş, sünnet ameliyesini yapmak işi de Kemal isminde birine havale edilmiştir.

İddia olunduğuna göre, Kemal akşam geç vakit çocukları sünnet etmek üzere biraz gayri tabiî bir vaziyette düğün yerine gelmiş ve mutad ameliyeyi yapmağa başlamıştır.

Fakat az sonra düğün yeri birçok çocuktan kopan çığlıklarla dolmuş, etraftan koşuşanlar, çocukların kanlar içinde ve baygın bir halde yatmakta olduklarını görmüşlerdir.

Bu vaziyet karşısında çocuk velilerinden on beş kadar şahıs, Kemal üzerine atılarak adamakıllı dövmüşler ve işi cinayet derecesine kadar götürecekleri bir sırada Kemal, jandarmalar tarafından güçlükle kurtarılmıştır.

Diğer taraftan çocukların vaziyetleri gözden geçirilince, sıhhatleri tehlikeye girmiş olduğu görülmüş, İrfan, Ahmed, Salâhadin ve Hayati isimlerindeki dört çocuk derhal bir otomobille Haydarpaşa Nümune hastanesine nakledilmişlerdir.

Kemal hakkında derhal kanunî takibata girişilmiş ve hakkında tanzim olunan tahkikat evrakile birlikte dün Üsküdar adliyesine verilmiştir.

AKŞAMDAN AKŞAMA

Harp niçin başlamıyor?

Bugün artık bütün dünyayı meraka düşüren şudur:

— Harp niçin başlamıyor?

Evet, herşey hazır: Meşru silâh sayılan tanklardan, tahtelbahirlerden, bombardıman tayyarelerinden, gayri meşru boğucu gazlara kadar!...

Son günlerde Majino hattını gezen Winston Churchill, Paris - Soir gazetesinde şöyle yazıyor:

— *Koca Ren nehri, toplarla dolu ve biribirinden üç yüz metreden daha az mesafelerle ayrılmış fasılasız iki sıra siper arasından akıyor. Her iki cephenin heyeti umumiyesi bir kaç dakikalık bir zaman zarfında harekete geçebilir.*

Geçen harpte ilk büyük çatışmalar olması için bir kaç haftalık zamanın geçmesi lâzım gelmişti.

İşte, iki taraf, herşeyi tamamladı. Bir dokunulsa, bir dakikada berhava olacaklar.

Ne kadar aşırı hareketler yapan insanlar olsalar, intihara karar vermedikleri muhakkaktır.

Onun için harbi başlatamıyorlar.

Hiç biri dokunmuyor.

Silâh yarışının pek fena birşey olduğunu, bütün gazeteler senelerdir yazdı durdu; insanlık ta inandı. Şayed hakikaten asrî silâhlar bu derece müthiş bir hal aldıysa, kendi kendini red ve nehyetti demektir. Kimse el sürmedikten sonra hiç zararları yoktur! Bir sulh âleti haline gelmişler demektir!...

Murabaha!

— «Südet mıntakası»!... - dedi.

Müzakereler, bu talebin yerine gelmesini geciktirdi.

— İstediğim zaman vermediniz! - diye bütün Çekyayı aldı.

Derken:

— Danzig! ve koridorda yer... - dedi.

Gün geçiyor; talebin hududları artıyor; bugün:

— Karidor!...

Yarın

— Bütün Lehistan...

Kısa zamanlar içinde bu derece artan faizi mürekkebi murabaha tarihi kaydetmemiştir!

(Vâ - Nû)

İkamet beyannamesi vermiyen Bulgar pehlivanı

Bir müddetenberi şehrimizde bulunan Bulgar pehlivanı Todori Bankof ikamet beyannamesi vermemek suçundan yakalanarak adliyeye verilmiştir. Dün Sultanahmed birinci sulh ceza mahkemesinde muhakeme altına alınan pehlivan ifadesinde:

— Buranın acemisiyim. İkamet işlerinden anlamam. Böyle bir beyanname verileceğini bilmiyordum. Bana kimse de söylemedi.

Demiştir. Şahidlerin dinlenmesi için muhakeme başka güne bırakılmıştır.

Sarhoş borçlunun marifeti

Mehmed adında biri sarhoş olarak Yemişte Kanberin kahvehanesine gitmiş, Kanber kendisinden iki lira alacağını isteyince kavga çıkarmıştır. Sarhoş Mehmed sokaktan yakaladığı kocaman bir kaldırım taşını Kanberin kafasına vurmak isterken polisler yetişerek yakalamışlardır. Mehmed dün Sultanahmed birinci sulh ceza mahkemesinde muhakeme edilmiş, iki gün hapse mahkûm olmuştur. Karardan sonra da tevkif edilerek tevkifhaneye gönderilmiştir.

ŞEHİR HABERLERİ

Bira satışı

Satıldıkları kaplara göre fiat konulacak

Perakende olarak satılan biralar 20, 25, 30 santilitrelik kaplar içinde halka verilmektedir. Bira fiatleri ucuzlatılırken otuz santilitrelik kapların istiap derecesi nazarı dikkate alınmıştı.

Halbuki yapılan teftişler neticesinde birçok birahanelerin otuz santilitrelik kaplar yerine yirmi santilitrelik kaplar kullanarak otuz santilitre üzerinden tesbit edilen fiatleri aldıkları görülmüştür. Bunu nazarı dikkate alan Belediye, bira satışında bir sulistimale imkân vermemek üzere bu üç nevi kaplar üzerine fiatler koymağa karar vermiştir.

Diğer taraftan tenzilâttan evvel bazı birahaneler duble başına 12,5 kuruş alıyorlardı. Şimdi bunlar, evvelki fiatlere göre duble fiatlerini indirdiklerinden son tenzilâttan sonra da tenzilât yapıldığı takdirde zarar göreceklerini iddia etmektedirler. Belediye, vaziyeti tetkik edecek ve dublesi 12,5 kuruşa satılan birada hakikaten zarar olduğunu tesbit ederse bir iki kuruş zam edecektir.

Florya dönüşü

Trendeki kalabalıktan bir çocuk ezilerek öldü

Evvelki akşam geç vakit, Floryadan dönüş yapan trenlerden birinde fevkalâde izdihamdan bir çocuk ezilerek ölmüştür. Vakanın teferruatı şöyledir:

Beyoğlunda Kalyoncukullığunda bir apartıman kapıcılı eden madam Satı, beş yaşlarındaki kızı Mari ile beraber gezmek üzere Floryaya gitmiş, akşam geç vakit, trene binerek dönmüştür.

Fakat trendeki izdiham o dereceyi bulmuştur ki katar Kumkapıya yaklaşmakta olduğu bir sırada Mari ayaklar altında ezilmeğe başlamış ve nihayet cansız denecek bir halde yere serilmiştir. Tren Kumkapı istasyonuna gelince; hâdiseden istasyon polisi haberdar edilmiş, derhal çocuk trenden alınarak, en yakın bir doktora götürülmüştür.

Doktor bu vaziyetteki anî vakalarda hastaya yapılması icap eden şırıngayı yapmak için para istemiş. aksi takdirde yapamayacağını beyan etmiştir.

Marinin anası, o dakikada parası olmadığını, bilâhare getirip vereceğini söylemişse de doktor yine para talebinde ısrar etmiştir. Nihayet çocuğun can çekişir bir halde olduğunu gören, Keğam isminde biri, parayı kendisi vereceğini söyliyerek çocuğa şırıngayı yaptırmışsa da çocuğun vaziyetinde salâh görülmediğinden polis tarafından can kurtaran otomobili çağrılmıştır. Az sonra gelen can kurtaran Mariyi ümidsiz bir halde hastaneye götürmüştür. Fakat çocuk hastaneden içeri girer girmez ölmüştür.

Vaka hakkında alâkadarlarca icap eden tahkikat yapılmaktadır.

Karilerimizin mektupları

Göztepede Feneryolu mahallesi elektrik, su, hava gazı istiyor

Bir çok karilerimiz yazıyor:

Göztepede Kayışdağı caddesi üzerinde Feneryolu semti ile Göztepe arasında ve bu semtte olan Bağcılık fidanlığı arkasına gelen ada halinde 20 - 25 evlik bir mahallenin sakinlerindeniz.

Evvelce Göztepeye elektrik gelince hattın bize kadar uzatılmasını, sonra da Feneryolundan bir hat getirilmesini istedik, bir netice çıkmadı.

Geçenlerde sayın ve işbilir valimizin emrü tensibi ile Göztepede pek yakınımıza kadar sokak tenviratı yapıldı, oradan bize kadar bir kaç yüz metrelik ve asfaltlanan cadde boyunca mesafede satılan arsalarda şimdi evler yapılmaktadır. Şüphe yok ki bu evler de elektrik istiyeceklerdir. Göztepe muhacir mahallesi mahallinden cadde boyunca bir elektrik hattı gelirse pek yakında o evlere de cereyan verilmek imkânı elde edilerek bize elektrik gelmiş olur. Biz de 20 - 25 ev bu devirde petrol lâmbası yakmaktan kurtuluruz. Bunda yalnız bizim değil, elektrik işletmesinin de menfaati var.

Diğer bir ihtiyaç ta havagazı ve sudur. Havagazı Feneryolundan semtimize kadar gelmektedir. Cadde boyunca Göztepeye kadar uzatmak iyi olur. Su işine gelince Gazhane yolu ile yeni hat döşendi, bu hattın Kayışdağı caddesi istikametinde münferid kalan mahallemize bir yol verilmesi bize ve yeni yapılmakta olan evlere suyu, havagazı ve elektriği bir hamlede temin etmiş ve medeniyet nimetlerine ulaştırmış olur. Ricamuz budur.

30 Ağustos bayramı

Şehrimizde yapılacak merasimin programı

30 ağustos Zafer bayramı münasebetile şehrimizde yapılacak merasimin programı hazırlanmıştır. Sabah 9 da İstanbul komutanlığında korgeneral Halis Bıyıktay tarafından ordu namına tebrikler kabul edilecektir. Merasim kıtaları bu esnada Beyazıd Üniversite meydanında toplanacaklar, 9,30 da komutan gelerek teftiş edecektir. Teftişten sonra en kıdemsiz bir subay 30 ağustos Zafer bayramı hakkında bir nutuk söyliyecek ve müteakiben İstanbul komutanı da bir hitabede bulunacak, 10,45 de geçid resmi başlıyacaktır.

Geçid resmine iştirak eden birlikler Üniversite meydanının Mercan kapısı - Bakırcılar caddesini takiben tribün önünde komutanı selâmladıktan sonra Zeynephanım konağı arkasından geçen yol ile Lâleli apartımanları önünden Aksaray Beyazıd tramvay yoluna çıkacak ve buradan sonra tramvay yolunu takiben Taksim Cümhuriyet meydanına gideceklerdir. Taksim âbidesine çelenkler konduktan sonra merasim bitecektir.

30 ağustos günü saat 12 de Selimiyeden 21 atım top atılacak, gece İstanbul ve Kadıköyde bir fener alayı yapılacaktır. İstanbul tarafındaki fener alayı saat 21 de Taksimden hareketle tramvay yolunu takiben Beyazıta, Anadolu tarafındaki fener alayı da ayni saatte Doğancılardan kalkarak tramvay yolu ile Kadıköy iskelesine kadar gidip dönecektir.

Gece Halkevlerinde toplantılar yapılarak konferanslar verilecektir.

Kalaysız kaptan yemek yiyince zehirlendi

Dün Erzurum vapurunda kamarot Şaban oğlu Celâl, kalaysız kaptan yemek yemiş, zehirlenme alâimi gösterdiğinden, imdadı sıhhî otomobili ile Beyoğlu hastanesine kaldırılmıştır.

Yük nakliyatı

Belediye bu işi üzerine almayı düşünüyor

Belediye hudutları dahilinde otobüs, omnibüs gibi nakliye vasıtalarile yük nakliyatını da deruhte etmek Belediyenin haklarındandır.

Bu itibarle Belediye reis muavinlerinden B. Lûtfi Yenalın reisliği altında bir komisyon teşkil edilmiştir. Bu komisyonda Belediye kanunun buna dair olan maddesine göre İstanbuldaki eşya nakliye işlerinin Belediyeyi ne dereceye kadar alâkadar ettiği tetkik edilmiştir.

Tetkikat neticesinde bu vazifenin de Belediye tarafından görülmesi zarureti sabit olursa Belediye bu vesaiti nakliye işini de esaslı surette tanzim edecektir. Bu takdirde ya yük taşımağa mahsus yük arabalarına da -otobüsler gibi- ruhsatiye verilecek, yahut da bütün yük arabaları yeknasak bir halde imal edilecek ve tekerleklerine de lâstik takılmak suretile asfalt yollar, tekerleklerin tahribinden muhafaza edilecektir.

Bir tevkif

Sabık adliye tebligat müdürü yeniden tevkif edildi

Sabık adliye tebligat müdürü B. Mustafa hakkında bir müddet evvel ihtilâs ve zimmet suçlarından dolayı takibata girişilmiş ve kendisi tevkif edilmişti.

Tahkikat devam ederken kendisinin müracaatı üzerine tahliyesinde lık serbes bırakıldı.

Bu husustaki tahkikata el koyan yedinci sorgu hâkimi tahkikatını ikmal etmiş ve Mustafa ile kendisine suç ortaklığından maznun mübaşir Kemal ve Osmanın muhakemeleri yapılmak üzere evrakı ağır ceza mahkemesine vermiştir.

Evrakta B. Mustafanın Türk ceza kanununun 203 üncü maddesine göre muhakeme altına alınması istenmektedir.

Diğer taraftan sorgu hâkimi maznun Mustafanın muhakemesinin mevkufen yapılmasına lüzum görmüş ve dün sabah tevkif müzekkeresi kesilmiştir. Müzakere dün infaz edilmiş ve Mustafa tekrar tevkif edilerek tevkifhaneye gönderilmiştir.

Mustafanın muhakemesi mevkifen, diğer iki maznunun gayri mevkuf olarak yapılacaktır.

Genç bir kız kamyon altında ezildi

Dün akşam üstü Topkapıda Yusuf Mustafa isminde bir şoförün idare ettiği kamyon, 20 yaşlarında Zahide namında bir kızı altına alıp çiğnemiştir. Zahide baygın ve vücudunun muhtelif yerlerinden yaralı bir halde derhal Haseki hastanesine nakledilmiştir.

Zahide, Erzicandan bir askerî mektepte hademe Sabitin Topkapıda Maltepe caddesindeki evine misafir gelmişti.

İktisadî meseleler

Siyasî buhran ve piyasa

Siyasî hâdiseler ve piyasa... Bu mevzu hakkında yazılacak birşey ne olabilir? Harp ihtimalleri piyasada, durgunluğa sebebiyet vermiştir. Sigorta primleri yükselmiştir. İthalât imkânları azalmıştır. Vaziyet bu suretle de izah edilebilir. Fakat bu izah, hakikî piyasa vaziyetini ifade etmekten biraz uzaktır. Vaziyeti şu suretle anlatalım, birkaç gün evvel, Piyasada şiddetli denecek derecede bir durgunluk vardı, fakat son günlerde, Berlin - Londra arasında mesajlar teati edilmesi gergin vaziyeti gevşetmiştir. Bunun üzerine tekrar muameleler canlanmıştır.

Harp ihtimalleri piyasaya umumî bir durgunluk vermiştir denilemez, piyasa yeni vaziyetin şeraitine intibak etmiştir. Birkaç kelime ile hülâsa etmek lâzım gelirse, deri ve giyecek eşyası üzerine daha canlı muameleler olmaktadır. Anadolu tüccarı, pamuklu bez, basma gibi giyecek eşyası sipariş etmişlerdir. Bu siparişlerin sanayie olan tesirini de kaydetmek lâzım... Giyecek eşyası dokuyan fabrikalar, istihsalâta daha çok ehemmiyet vermişlerdir.

Deri, afyon, gibi maddelerin satışında bir fark yoktur. Bilhassa afyona olan taleb çoktur.

Tütün satışlarına gelince, Polonyadan her senekine nisbetle daha ziyade taleb vardır. Bunun da ordu ihtiyacı için olduğu tahmin ediliyor.

Bazı gazetelerin yazdığı gibi, piyasa tamamile durgun vaziyette değildir.

Hüseyin Avni

Harbiye durak yerinde meydan

Harbiyede tramvay durak yerinde bir meydan yapmağa karar veren Belediye, buradaki bazı dükkânları, istimlâk etmeğe karar vermiştir. Bu suretle hem yeni bir meydan vücuda getirilecek hem de vesaiti naklitemin edilecektir.

Bakırköye su

Bakırköyüne su verilmesi hakkında Belediye sular idaresinin bir müddettenberi tetkikat yaptığını yazmıştık.

Çırpıcıda arteziyen usulile sondaj yapılmıştı. Fakat bu sondaj ameliyatı neticesinde Bakırköyünün ihtiyacı olan su miktarı bulunamamıştır. Eldeki makine daha derine nüfuz edecek kudrette olmadığından sular idaresi yeni bir sondaj makinesi sipariş ederek bu mıntakalarda yeni sondajlar yapacaktır. Makinenin yakında gelmesi bekleniyor.

Nişan atma yerinde bir kaza

Yenikapıda bir nişan atma yerinde tüfek atan Salâhaddin, bir aralık tüfeği yanlış tutarak tetiği çekmiş, çıkan saçma Aris ismindeki kıza isabetle gözünden yaralanmasına sebep olmuştur.

Yaralı hastaneye kaldırılmış, Salâhaddin hakkında takibata girişilmiştir.

Bir yankesicinin mahkûmiyeti

Mahmudpaşada Andon adında 75 yaşında bir adamcağızın cebinden yankesicilik suretile 446 kuruşunu çalan sabıkalı yankesicilerden Todori dün adliyeye verilmiştir. Sultanahmed birinci sulh ceza mahkemesinde yapılan muhakeme neticesinde Todorinin suçu sabit olduğundan iki buçuk ay hapsine karar verilmiştir.

Bay Amcaya göre!...

— Birkaç devlet yeryüzünü harap etmek için plânlar kura dursunlar, biz vatanımızı imar etmeğe çalışıyoruz Bay Amca...

... Bir gün gelecek ki Avrupa cehenneminden canını kurtarabilenler, bir «Oh!» diyebilmek için bizim cennetimize koşacaklar!...

... Yaptıklarına burada pişman olacak, burada günahlarına tövbe ve istiğfar edecekler!...

... Yalnız bu gayretle fazla masrafa giriyoruz galiba!.. Meselâ İstanbulda dünyanın en modern belediye binası olan Stokholm belediye binasının aynı bir belediye binası yapılacakmış...

... İşte bunlara canım sıkılıyor!...

B. A. — Bilâkis sevin dostum!.. En modern bir belediyenin işleri de en modern olur!...

B. Hitler ile Daladier arasında teati edilen mektupların metnini yazıyoruz

(Baş tarafı 1 inci sahifede)

Benim Alman milletinde görüp teslim ettiğim şeref ve namus mefhumundan daha azını Fransadan beklemiyorsanız, Fransanın eminim ki meselâ Polonya gibi Almanya ile sulh içinde yaşamak istiyen diğer devletlere karşı girişmiş olduğu teahhütleri sadıkane ifa edeceğinden şüphe edemezsiniz. Bu iki cihet tamamen telif edilebilir. Her tarafta ayni sulh azmi varsa, bütün milletlerin şeref ve haysiyete uygun olarak enternasyonal buhranın sükûnetle halline mani ortada şimdiye kadar hiçbir şey yoktur. Fransanın hüsnüniyetini kaydederken bunu bütün müttefikleri adına da yapıyorum. Hukuku hükümranisine sahip iki hükûmet arasında tasavvur edileceği üzere karşılıklı serbes uzlaşma yolunu tutmak hususunda Polonyanın ötedenberi gösterdiği temayülü de garanti ederim.

Size bütün vicdanî kanaatimle temin edebilirim ki Danzig hakkında Almanya ile Polonya arasında mevcut ihtilâflar arasında adilâne ve sükûnetle halledilmek üzere böyle bir usule tabi tutulmayacak hiçbir mesele yoktur.

Size namusum üzerine gene temin edebilirim ki, Fransa ile Polonya arasındaki sarih ve samimî tesanütte milletimin sulh hislerine dokunabilecek hiçbir şey yoktur. Bu tesanüdün Polonyayı da ayni sulh havası içinde kalmakta asla mani olmamıştır ve olmamaktadır.

Bu kadar siddî bir anda asîl ruhlara malik hiçbir ferd tasavvur edemem ki tahripkâr bir harbe Almanya ile Polonya arasında muslihane bir tarzı hal için son bir teşebbüs yapılmaksızın tevessül edebileceğini kabul eylesin.

Sizin sulh azminiz, Almanyanın şetesviye tarzına kuvvetli kararile hattı hareket edebilir.

Polonyaya verilen sözle ve dostlukla bağlı olmakla beraber Fransız ve Alman milletleri arasında da iyi bir âhenk arzu eden Fransa hükûmetinin reisi sıfatile ben, bu teşebbüsü iyi bir neticeye vardırmak için bir insanın yapabileceği her şeyi yapmağa hazırım.

Siz de benim gibi son harpte askerdiniz. Beşeriyet vicdanının harp tahribatından, harp nasıl biterse bitsin, tüyler ürpertici bir hatıra taşıdığını siz de benim gibi bilirsiniz. Alman milletinin sulh yolunda ve müşterek medeniyet eserindeki vazifesinin ifasında o milletin rehberi sıfatile hakkınızdaki kanaatım beni sizden bu teklifime cevap vermenizi ricaya sevketmektedir.

Eğer, bundan yirmi beş sene evvel olduğu gibi, Fransa, ve Alman kanı daha uzun ve daha öldürücü bir harpte akacak olursa iki millet te zafere iman ederek çarpışacaktır. Ancak bu çarpışmadan hakikaten muzaffer olarak çıkacak şey harabi ve barbarlık olacaktır.

B. Hitlerin cevabı

B. Hitlerin 27 ağustos tarihli cevabı:

B. Başvekil,

İzhar ettiğiniz şüpheleri anlıyorum. Ben de, milletlerin mukadderatına hâkim olanlara terettüp eden yüksek mesuliyeti asla unutmadım. Ben de bir eski muharip sıfatile sizin gibi harbin fecayini bilirim. İşte bu duygular ve bu bilgiler iledir ki iki milletimiz arasında mevcud bütün ihtilâf mevzularını bertaraf etmeğe samimiyetle çalıştım. Bir gün Sar havzasının Almanyaya avdetinin bunun şartı olduğunu samimiyetle Fransız milletine temin eylemiştim. Fransayı alâkadar eden diğer bütün emellerimizden feragat etmekte olduğumuzu derhal ve resmen teyit eyledim. Alman milleti hattı hareketimi tasvib eyledi.

Almanya da son ikametiniz esnasında bizzat müşahede etmiş olacağınız üzere kendi şuurunu müdrik olarak eski kahraman muarızına karşı hiç bir kin beslememektedir. Bilâkis, Garp hududlarımızda sükunun teessüsü, her halde Alman milleti tarafından mütezayit bir sempati uyandırdı ve bu sempati bir çok defalar tezahür etti.

Garpta milyarlara mal olan ve hâlâ da olmakta bulunan büyük istihkâmların inşası Almanyanın hududlarını katî olarak kabul ve tesbit ettiğini de ispat eyler. Alman milleti bu suretle vaktile çok eski Alman imparatorluğuna aid bulunan, sonraları pek çok kan dökülerek tekrar alınan ve nihayet daha çok kan bahasına müdafaa olunan iki vilâyetinden vaz geçmiştir. Ekselânsınızın da teslim edeceği üzere bu feragat sun'i ve tabiyeli bir hareket değil ve bütün hareketlerimizle teyid ettiğimiz bir karardır.

Almanyanın garp hududlarının bu suretle katî olarak tesbitini mühil ne bir satır yazı, ne de tek bir nutuk işhat edemezsiniz.

reketle iki milletimiz arasında 1914 - 1918 faciasını tekrar ettirebilecek her türlü ihtilâf unsurunu ortadan kaldırdığımızı zannediyorum, fakat Almanyanın garpteki hayati emellerinden bu feragatı Versailles diktakının bütün sahalarda kabulü suretinde telâkki edilmemelidir.

Hitler sözlerine şöyle devam ediyor:

Şimdi B. Daladire, sizden bir şey sormaklığıma müsaade ediniz: Kahramanca bir dövüşten ve bahtsız bir netice ile biten bir harpten sonra vilâyetlerinizden biri vatanın diğer parçasından ecnebi bir devletin işgali altında bulunan bir koridorla ayrılmış ve büyük bir şehriniz, Marsilya diyelim, Fransa lehinde rey vermekten menedilmiş olsaydı ve bu topraklarda oturan Fransızlar dövülmüş, öldürülmüş olsaydı, siz, bir Fransız sıfatile nasıl hareket ederdiniz? B. Daladire, siz bir Fransızsınız ve nasıl hareket ederdiniz pek âlâ biliyorum.

Ben de bir Almanım, B. Daladire ve benim şerefimden ve aynı suretle hareket etmek yolundaki vazife hissimden şüphe etmeyiniz. Eğer siz de bizim şimdi olduğumuz gibi öyle bir felâkete maruz bulunsa idiniz, Almanyanın hiç şüphesiz Fransayı ikiye ayıran koridorun muhafazasında, gasbolunan yerlerin Fransaya dönmemesinde, Marsilyanın Fransaya ilhak olunmamasında ısrar etmesini anlıyabilir miydiniz? Her halde B. Daladier Almanyanın böyle bir şey için size karşı harbedebileceğini ben tasavvur edemem, çünkü ben ve biz hepimiz Alsas ve Lorenden daha fazla kan dökülmemesi için vaz geçtik. Şimdi tahammül edilmez bir haksızlığı idame için mi kan dökeceğiz?

Mektubunuzda yazdıklarınızı, B. Daladier, tıpkı sizin gibi hissediyorum. Ve bizim bir çok sahalarda kolayca anlaşabilmemiz mümkündür. Fakat sizden istirham ederim, şunu anlayınız ki şerefli bir millet için hemen hemen iki milyon bir vatandaştan vazgeçmek onların fena muamelelere maruz kaldığını görmek imkânsızdır. Bunun içindir ki, açık bir hitabede bulunuyorum: Danzig ve Koridor Almanyaya ilhak edilmelidir.

Hitler, garantilerin sayesinde içinde «Makedonyakârî» hadiselerin vuku bulduğu bir memleketle anlaşma imkânının mevcud olmadığını kaydettikten sonra, diyor ki:

Eğer kader bizim iki milletimizi çarpışmağa mecbur ederse, sebeplerinde yine bir fark olacaktır. Ben o vakit yine milletimle beraber bir adaletsizliğin tamiri için mücadele edeceğim. Halbuki diğerleri, B. Daladier, bu adaletsizliği idame için harp edeceklerdir. Bu çok fecidir. Hususile ki bir çok mühim zevat, bizzat kendi milletiniz arasında da vardır, o zamanki tarzı hallin mânasızlığı ve uzun müddet idamesine imkân olmadığını teslim etmişlerdir.

Böyle bir ihtilâfın vahim neticelerini tamamile müdrikim. Fakat öyle zannediyorum ki bu neticelerin en vahimini yine Polonya çekecektir. Çünkü bu mesele hakkında harp nasıl biterse bitsin bugünkü Polonya devleti her halde mahvolacaktır. İki milletimizin bu yüzden yeni bir kanlı imha harbine atılmaları yalnız sizin için değil, benim için de elemli bir milleti ve Almanya için tahammül edilmez bir vaziyeti tashih etmek için Polonyayı makul bir yola sevketmek üzere müessir olmak imkânını biz göremiyoruz.

Mesud bir gün

Devairi Askeriye Erzak müteahhidi Asım Arın'ın kızı Bayan Bahriye Arınla doktor Sabahattin Kutsoyun 28/8/939 günü Eminönü evlenme dairesinde akraba ve dostlarının huzurunda nikâhları kılınmıştır. Tarafeyne saadetler dileriz.

ŞİŞLİ HALKEVİNDEN:

Zafer bayramı münasebetile 30 Ağustos çarşamba günü akşamı saat 21 de bir toplantı ve merasim yapılacak, bunu müteakip Halkevimiz cazının iştirakile danslı eğlenceler tertip olunacaktır. Davetiyeler Halkevinde tevzi olunmaktadır.

Bandırma ve Erdek biçki yurdu

Bu seneki mezunlar muallimleri ve mümeyyizleri ile beraber

Bandırma (Akşam) — Şehrimizde ve Erdekte iki şube açarak faaliyette bulunan bayan Semiha İldeniz biçki yurdu bu sene yapılan imtihan neticesinde 21 mezuna diploma vermiş ve bu münasebetle yurd binasında bir sergi açılmıştır.

Serginin küşat resmi kaza kaymakamı tarafından yapılmıştır. Muvaffakıyetli eserler vücude getiren genç talebelerin itina ile hazırladıkları biçki, dikiş, şapka, çiçk, nakiş ve diğer eserlerini ihtiva eden sergi her gün meraklılar tarafından alâka ile gezilmektedir.

Piyasa haberleri

Alman - Türk ticaret mukavelesinin temdid edileceği söyleniyor

İktısadî mahafilde, 31 ağustosta mühleti biten Türk - Alman ticaret anlaşmasının bir sene daha temdidinden bahsedilmektedir. Yalnız, yeni anlaşmanın eskisi gibi kliring esasına mı dayanacağı, yoksa başka bir formül mü bulunacağı anlaşılamamıştır.

Piyasaya gelen ve satılan mallar

Son iki gün içinde piyasaya 1160 ton buğday, 93 ton arpa, 60 ton çavdar, 5 ton mısır, 8 ton tiftik ve 7 ton yapağı gelmiştir. Bunlardan yalnız buğdayların yarısı satılmıştır. Piyasada bundan başka hiçbir satış muamelesi kaydedilmemiştir.

İngiliz lirasının 563, 564 kuruşa düşmesi de ihracat piyasasındaki durgunluk üzerinde âmil olmaktadır.

Keten, keten tohumu, kuşyemi, susam gibi başlıca ihracat maddelerinde 3 paradan 5 paraya kadar düşüklük kaydedilmiştir.

Diğer taraftan geçen hafta zarfında piyasaya 4575 ton buğday, 535 ton arpa, 47 ton mısır, 75 ton çavdar, 253 ton tiftik, 372 ton yapağı gelmiştir. Bir hafta içinde Almanya hesabına olmak üzere 475 balye tiftik, 1300 balye yapağı satılmıştır.

Ankara Borsası

28 ağustos 1939

Esham ve Tahvilât

1938 İkram.	19.—
Sıvas - Erzurum I	19.40

PARA ve ÇEKLER (Kapanış fiatleri)

Londra	1	Sterlin	5.64
New-York	100	Dolar	133.02
Paris	100	Frank	3.215
Milâno	100	Liret	7.05
Cenevre	100	İsviçre Fr.	30.08
Amsterdam	100	Florin	71.8475
Berlin	100	Rayşmark	51.2725
Brüksel	100	Belga	22.56
Atina	100	Drahmi	1.03
Sofya	100	Leva	1.485
Prag	100	Çokoslovak Kr	4.13
Madrid	100	Pezeta	13.35
Varşova	100	Zloti	22.56
Budapeşte	100	Pengo	23.2575
Bükreş	100	Ley	0.8475
Belgrad	100	Dinar	2.75
Yokohama	100	Yen	32.9275
Stokholm	100	İsveç Fr.	29.08
Moskova	100	Ruble	22.7325

YARIN
30 Ağustos Zafer Bayramı Şerefine
ALKAZAR
Sineması
Yeni sinema mevsimine başlıyor.
İstanbulda ilk defa
ALTIN HIRSIZLARI
«25» kısım tekmili birden
Baş rollerde: JOHNNY MACH - BRAVONNOAH BEERY
Misline rastlanmamış heyecan dolu büyük macera filmi.
Yarın matinelerden itibaren başlıyor.

Gazetecilerin dikkat nazarına

Basın Birliği İstanbul mıntakası idare heyeti reisliğinden:

Basın Birliği kanununun ikinci maddesi mucibince, Basın Birliği İstanbul mıntakasına müracaat için konmuş olan bir aylık müddet 31 ağustos 1939 perşembe günü akşamı bitmektedir.

Bu müddet içinde müracaat etmemiş olanlar hakkında kanunun cezai hükümleri tatbik edilecektir.

Birliğe kayıtları mecburi olan basın mensuplarının ve bilhassa gazete ve mecmua sahiplerinin bir an evvel müracaatta bulunmalarını rica ederiz.

Eminönü Halkevinden

Zafer bayramının yıldönümü 30/ağustos/939 çarşamba günü akşamı saat (21) de Evimizin Cağaloğlundaki salonunda aşağıdaki program gibi kutlanacaktır. Yer darlığı yüzünden hazırlanan davetiyelerin büromuzdan alınmasını sayın yurddaşlarımızdan rica ederiz.

Program: 1 — İstiklâl marşı, 2 — Açış sözü: Dil, tarih ve edebiyat şubemiz komite üyelerinden Naki Tezel, 3 — 30 Ağustosun tahlili: Kitabsaray ve yayın şubemiz üyelerinden Alâeddin Hakgüder tarafından, 4 — Temsil (Himmetin oğlu): Gösterit şubemiz amatörleri tarafından .

TİYATROLAR:

EGE TİYATROSU

Nuri Gençdur ve arkadaşları bu gece Yenişehir Cümhuriyet Bahçesinde Yenişehir Doğanspor külbü müsameresi

LOKMANZADE

***

RAŞİD RIZA, ERTUĞRUL SADİ TEK TİYATROSU bu gece **ŞENYOLDA**

BEŞTE GELEN

Yarın gece Tepebaşı: **KAYNANA**

Harp malûlleri âbideye çelenk koydular

Bu Akşam: Cağaloğlu
Çifte saraylar sinema bahçesinde
Kıymetli Sanatkâr MÜNİR NUREDDİN

POLİTİKA

İngiliz - Leh ittifak muahedesi

Moskovada Sovyetler ile Almanya arasında imzalanan ademi tecavüz ve istişare misakı muhtelif askülâmeller doğurmuştur. Bunlardan biri Lehistan ile İngiltere arasındaki muvakkat anlaşmanın katî bir ittifak muahedesi ile teyid edilmiş olmasıdır.

Çeklerin yaşadıkları Bohemya ve Moravya ovaları himaye şeklinde Almanyanın camiasına ilhak edilip Versay muahedesi ile Almanyadan tefrik edilen ve muahharen Litvanyaya bırakılan Memel arazisi dahi iade edilmesi akabinde Almanya, Danzig mıntakasının da olduğu gibi kendisine iadesini ve asıl Almanya ile Şarkî Prusya ve Danzig arasında 25 kilometre arzında Lehistanın kontroluna tâbi olmıyan bir koridorun verilmesini istemişti.

Almanyanın bu taleblerini kabul etmek istemiyen Lehistan bir taraftan kısmî seferberliğini ilân etmiş ve diğer taraftan da Varşova ve Londrada neşredilen beyannameler ile mufassal ahkâm ve şeraiti tayin edilmiş bir ittifak muahedesinin imzasına kadar karşılıklı teminat suretile kendisine İngilterenin müzaheretini temin etmiş ve Fransa ile 1921 senesindenberi mevcud askerî ittifakını da sağlamlaştırmıştı.

Lâkin bu kadar zaman geçtiği halde Lehistan ile İngiltere ittifak muahedesinin ahkâmı üzerinde anlaşamamışlardı.

Moskova misakının Almanyayı şarkta serbes bırakması grek Lehistanı gerek İngiltereyi süratle ittifak muahedesinin maddelerini tesbite sevketmiştir.

Beş senelik olan bu muahedenin metni şümullü ve sarihtir. Şöyle ki iki taraftan biri Avrupada doğrudan doğruya tecavüze uğrayıp harb ettiği yahud istiklâli bilâvasıta yahud bilvasıta tehdid edilip de buna hayatî ehemmiyet vererek silâha sarıldığı takdirde öteki taraf harben yardım edecektir. Avrupaya tahsis edildiğine göre Avrupa haricinde İngiliz imparatorluğu meselâ Asyada bir hücuma uğradığı takdirde Lehistan İngiltereye yardım etmeğe mecbur olmıyacaktır. Lehistan iktisadî cihetten sıkıştırıldığı takdirde İngiltere kendisine iktisaden yardım edecektir. İki taraftan biri münferid sulh ve mütareke akdetmiyecektir.

AKŞAM

DÜNYADA neler oldü neler oluyor?

İki kalbli adam

Amerikada Banghorda yaşıyan Cantwel Hardi adındaki bir adamın iki kalbi olduğu ancak kırk iki yaşındayken anlaşıldı. Ömründe hastalık nedir bilmeyen bu zat bir gün hastalandı, hastaneye gitti, doktorlar iki kalbi olduğunu teşhis ettiler. Bu iki kalb te muntazam işliyordu.

İki sene sonra pnömoniye yakalanan Hardi, iki kalbli olmasına rağmen kurtulamadı, kırk dört yaşında öldü.

Taze turp

Turpu ekersiniz, bir ay beklersiniz, sularsınız ve nihayet turplar olur, toplarsınız.

İngilteredeki devlet ziraat lâboratuarı bu işi çok daha kestirme yapıyor. Turp tohumunu ekiyor ve üç saat zarfında oldurtuyor. Evet, turp tohumları lâboratuarın kimyevî gübrelerile hazırlanmış hususî toprağında üç saatte oluyor...

Süt kürü

Amerikalı aktris Ellen Terry, bir bahse girdi: Süt şişmanlatmaz. Bunu iddia eden kendisi idi. Tam bir ay aktris günde sekiz kilo süt içti ve bahsi kazandı. Bu bir ay içinde üç kilo kaybetti.

GÜNÜN ANSİKLOPEDİSİ

Büyük Avrupa devletlerinin akdettikleri MUAHEDELER

Alman - Sovyet misakının akdi gününe kadar beş büyük Avrupa devletinin ne gibi misakları olduğunu Paris - Soir gazetesi, şöyle bir tablo halinde gösteriyor:

Fransa

1 — Askerî ittifak: İngiltere, Polonya ve Türkiye ile.

2 — Karşılıklı yardım misakı: Rusya ile.

3 — Bir taraflı yardım garantisi: Belçikaya, Romanyaya ve Yunanistana.

4 — Uzlaşma: Yugoslavya ile (taarruza uğramak tehdidi olursa karşılıklı fikir danışmak hususunda.)

5 — Anlaşma: Almanya ile, (iki memleket arasında münaziünfih bir mesele çıktığı takdirde istişare usulüne müracaat edilmesi hususunda.)

İngiltere

1 — Askerî ittifak: (Karşılıklı müdafaa garantilerile) Fransa, Portekiz, Polonya, Türkiye, Mısır, İrak ile.

2 — Bir taraflı yardım garantisi: Belçikaya, Romanyaya, Yunanistana.

3 — Anlaşma: İtalya ile (Akdenizdeki halihazır vaziyetinin değişmemesi hususunda.)

4 — Anlaşma: Almanya ile, (iki memleket arasında münaziünfih bir mesele çıktığı takdirde istişare usulüne müracaat edilmesi hususunda.)

Rusya

1 — Askerî ittifak: Dış Mogolistanla.

2 — Karşılıklı yardım misakı: Fransa ile.

3 — Ademi tecavüz misakı: Afganistanla, Çinle, Finlândiyayla, Estonyayla, Letonyayla, Litvanyayla, Polonyayla ve İtalyayla.

Almanya

1 — Askerî ittifaklar: İtalyayla ve Slovakyayla, (erazisinin müdafaası ve istiklâli hususunda.)

2 — Antikomintern misak: Japonya, İtalya, Macaristan ve İspanyayla.

3 — Ademi tecavüz misakı: Litvanya, Letonya, Estonya ve Danimarkayla.

İtalya

1 — Askerî ittifak: Almanyayla,

2 — Antikomintern misak.

3 — Ademi tecavüz misakı: Rusyayla.

4 — Bitaraflık muahedesi: Yugoslavyayla.

5 — Anlaşma: İngiltereyle (Akdenizdeki halihazır vaziyetinin değişmemesi hususunda.)

5 — Anlaşma: Yunanistanla: (Siyasî ve diplomatik karşılıklı yardımla halihazır vaziyetini muhafaza hususunda.)

Motör sandala çarptı

Mihran isminde birinin kullandığı deniz motörü Arnavutköy civarında B. Celâlin sandalına çarparak parçalamış, B. Celâl denize düşmüş ise de etraftan yetişenler tarafından kurtarılmıştır.

Tavada balık kızartırken

Erenköyde Merdivenköyünde oturan bayan Nesibe, ocakta tavada balık kızartırken yağın parlamasile vücudunun muhtelif yerlerinden yanmış, Nümune hastanesine kaldırılmıştır.

Bir Türk dostunun Türk duygulu yavruları

Glasbynın 8 yaşındaki yavrusu Amerikada şu sözleri dilinden düşürmüyor:

KUVVETLİDİR TÜRKÜN KOLU DOĞRULUKTUR HER BİR YOLU

1922 senesindeydi. Ankarada bulunuyordum. Bir gün Anadolu lokantasında garip kıyafetli bir ecnebi ile karşılaştım. Sakalı bir parmak uzamıştı. Derbeder bir kıfeti vardı.

O zamanlar Ankarada ecnebiler sayılı olduğu için «bu kim ola?» diye düşündüm. Yeni Sovyet sefiri Aralof yoldaşın gelmesi o günlerde bekleniyordu. Gördüğüm adamın Aralof yoldaş olacağına yüzde yüz karar verdim.

Yeni Sovyet sefirile tazesi tazesine bir mülâkat yapmak fırsatını kaçıracak değildim ya... Yanına yaklaşarak fransızca sordum:

— Siz Aralof yoldaşsınız, değil mi?

Yabancı, hayretle yüzüme baktı, yarı fransızca, yarı ingilizce cevap verdi:

— Aralof yoldaş mı, ne münasebet?

Şivesine göre, karşımda bal gibi bir Amerikalı vardı. Hayret sırası bana düşmüştü. Fakat konuşmağa başlayınca, sıra gene ona geçti:

Türklerin büyük dostu Amerikalı Mister Glasbi ile oğlu Cilli

— Ankarada karşıma çıkan ilk adamın Amerikada okumuş olması ve ingilizce bilmesi ne garip bir tesadüf... diyordu. Fransızcam kıt... Söyliyebildiğim kadarı da şive dolayısile kimse anlamıyor. Derdini nasıl anlatacağım diye düşünüp duruyordum. İnebolu[illegible]dür yaylı ile karlı yollarda süründüm. Ankarada her tarafa başvurdum. Yıkanacak, başımı sokacak bir oda bulamadım...

Amerika sefaretinin bir iki ay evvel ölen ticaret ataşesi Glasbi ile tanışmam, kurtuluş günlerimizde işte bu şekilde başladı ve az zamanda kardeşçe bir dostluk halini aldı. Bu merd, dürüst, şen adamı sevmemek imkânı yoktu.

Ankarada kendisine bir matbaada bir oda buldum. Ben kendim Malta arkadaşlarım Diyarbakır mebusu B. Feyzi ve Zülfü'nün evinde kalıyordum. Akşam, Glasbiyi oraya rakı içmeğe getirdim. Muhite tamamile uydu. O zamanın Ankarasını sevdi ve benimsedi. Türk muhiti de ilk günden başlıyarak Glasbiyi ev halkından saydı.

Aradan seneler geçti. Glasbi, Amerikan - Türk dostluğunun canlı bir parçası diye yurdumuzda kök tuttu, kaldı. Orada evlendi. Üç çocuğu doğdu, büyüdü. İşini kendine derd edinen, çalışkan, meziyetli bir adam olduğu için vakit vakit kendisine daha mühim, maaşı daha çok işler teklif ettiler. Hepsini reddetti.

Yalnız bir defasında tereddüd geçirdi. Londrayı teklif etmişler ve kendisinden mühim hizmetler beklediklerini söylemişlerdi. Glasbi ailesini topladı, Amerikaya gitti. İki ay sonra çoluk çocuk geri geldiler. Türkiyeden uzak bir yerde yaşıyamıyacaklarını, ayrılmağa karar verdikten sonra büsbün anlamışlar, Türkiyede bırakılmaları için yalvarmışlardı.

Geçen haziran sonlarında Glasbiden uzun bir mektup aldım. Üç ay mezuniyetle Amerikaya geleceğini anlatıyor, Türk sergisinin Amerikada alâka uyandırmasına ve bu sayede iki memleket münasebetlerinde daha fazla yakınlık belirmesine memnuniyet gösteriyor, sonra şöyle diyordu: «Ne iyi, yakında Nevyork sergisinde buluşacağız, yemek yiyeceğiz. Ziya Anatab'a söyle: Bu yemekte Çerkez tavuğu, döner kebap isterim.»

Bu mektuptan iki gün sonra Glasbinin hiç beklenmez ölüm haberi geldi. Dağ gibi adamın birdenbire yıkılmasına inanmak istemedim, hâlâ da içim inanmıyor. Fakat cansız haberlerden sonra birer birer şahidler geldi: Üç öksüz çocuğu ile zavallı misis Glasbi, bir iki hafta sonra da Glasbinin cansız vücudu...

Çocuklarla konuşunca hayretim. Babalarının kaybetmenin tesirile Türkiyeden ayrılmanın kederi biribirine öyle karışmıştı ki hangisine daha çok üzüldüklerini kendileri de bilmiyorlardı. Büyük kız ingilizce, küçük kızla oğlan pürüzsüz bir türkçe ile bana ayrı ayrı şunları söylediler:

— Bu memleket bizim memleketimiz değil, bizim memleketimiz Türkiye...Biz orada doğduk. Biz Türküz. Kendi memleketimize dönmek isteriz.»

Sonra plânlarını da anlattılar. Yolda hep onu düşünmüşlerdi: 15 yaşındaki Mari - Hovard, arkeoloji tahsil edecekti, sonra gömülü tarih hazineleri aramak için Türkiyeye gidecekti. 12 yaşında küçük Ann zaten iyi piyano çalar. İstanbulda yaşından beklenmez konserler vermiştir. O da piyanosunu ilerletecek, konser vermek için memlekete dönecek. 8 yaşında Gilli diyor ki: «Ben babamın işini alacağım. Bu sayede Türkiyeye döneceğim, hep orada kalacağım.»

Bu çocukları dinlerken şunu düşündüm: İçtimaî varlığımızda beliren farkları günü gününe ölçemiyoruz. Çünkü bunun içinde yaşıyoruz. Halbuki memleketin bu üç Amerikalı diplomat çocuğu üzerinde böyle bir tesir bırakması için içtimaî bakımdan ne kadar değişmiş olması lâzım...

Eski günlerde uzunca müddet Türkiyede kalan bir ecnebi diplomat ailesine muhitin yegâne tesiri, bir Rum hizmetçiden birkaç kelime rumca öğrenmekten ve memlekete yabancı birkaç levanten ve kozmopolit tanıktan ibaret kalırdı. Üç Amerikalı çocuğun doğdukları yurda gösterdiği yakınlık ve bağlılık, yeni Türkiye hesabına dikkate değer bir imtihandır.

Glasbinin küçük oğlu Gilli, çok zeki, yaşına göre çok olgun bir çocuktur. Fakat kendi memleketini ancak sinema filimlerinden, Gangster masallarından tanır. Nevyorkta bütün aile, meşhur Lindbergin halası mis Moroya misafir olunca, Lindbergin çocuğuna ait vaktile kulağına gelen korkunç hikâyeler, oğlanın hayalini bütün bütün tırmalamıştır. İlk günlerde her kapı açıldıkça çocuk, Gangsterler kaçırmağa geldi, diye yatağının altına gizlenmiştir.

Glasbinin cenaze resmi Vaşingtonda oldu. Kendini kardeş saydığım için gidip bulunmağı vazife bildim. En küçük teferrüatına kadar iptidadan hazırlanan bu merasimde baş mevkii büyük elçimiz B. Münir Ertegün'e ayırmışlardı.

Büyük elçimizle kıymetli eşi, itinalarla hazırlanmış güzel bir kuronla, Türk dostu Glasbiye yurdun duyduğu sevgi ve alâkayı ifade etmişlerdi. Âdet yerini bulsun diye gönderilen düzinelerle biribirine benzer kuron arasında Türk kuronunu derhal farketmek mümkündü: Beyaz zambaklardan yarım ay, güllerden yıldızlar...

Glasbi, ihtiyat yüzbaşısı olduğu için askerî merasimle mezarlığa gömüldü. İtiraf edeyim ki, bundan daha tesirli ve vakarlı bir cenaze resmi ömrümde göremedim. Burada ölüm bir çöküntü manzarası göstermiyor, hayatın boşluklarını, sefaletlerini hatırlatmıyordu. Âdeta dürüst, temiz bir görünüşü vardı.

Tabutu izciler arabadan indirdiler. Büyük elçimizle resmî mümessiller ve Glasbinin sevdikleri iki sıra oldular. Tabut bunların arasında geçerek ortaya kondu. Glasbinin eşi, annesi, kız kardeşi, yetim çocuklar bir tarafta derin teessür; bunun acı vakası karşısında en küçük bir feryad ve hıçkırıkla matemlerini başkalarına belli etmiyorlardı. Herkes te bu içten mateme saygı gösteriyor, teselli maksadile kimse yanlarına sokulmuyordu.

Glasbinin eski bir aile dostu tabutun başında son vaaz vazifesini yaptı. Ölünün çocukluğundan başlıyarak hayatını, vazife için mücadelelerini, nihayet bir eli Amerikada, bir eli Türkiyede vazife başında öldüğünü anlattı.

Cenazeyi izciler top arabasına yüklediler. Her otomobil sırasını aldı. Bir takım asker harekete geçti. Ağaçlar, bahçe gibi muntazam mezarlar arasından ilerledik. Amiral Bristolün mezarının tam yanı başında Glaspiye hazırlanan mezarın başına geldik. Burada tabut, hususî bir nevi vinçin makaraları üzerine yerleştirildi. Üzerine çiçekler yığıldı. Mezarın başında da aile efradı için iskemleler vardı. İhtiyar aile dostu, son veda sözlerini söyledi. Sonra aile efradı dahil olduğu halde herkes otomobillere binerek dağıldı. Kazılmış toprak ve mezarı hatırlatır diğer en küçük bir manzara görmedik, bütün merasim esnasında da kimse konuşmadı, merasimin vakarını ve tesirini bozacak en küçük bir hareket olmadı. Aile efradı bir dostun civardaki evine uğradılar. Çoluk çocuk birer bardak su içti. Sonra birkaç yakın dost ve aile efradile beraber tekrar mezarın başına döndük. Sessiz son bir hususî veda yapıldı.

Glaspinin ailesi o akşamı misis Glaspinin hemşiresinin civardaki çifliğinde geçirecekti. Çocuklara Türkiyeden bahsederek oyalamak için beni de çifliğe çağırdılar.

Otomobile binerken sekiz yaşında küçük Gilli beni bir kenara çekti. Omuzlarında ağır mesuliyetler taşıyan bir büyük adam tavrile dedi ki:

— Bu ailenin erkeği benim. Babamı çok severim. O benim yalnız babam değildi, bana kardeş muamelesi ederdi. Beraberce eve giderdik. İyi arkadaştık. İçim ağlıyor. Fakat ka-

(Devamı 13 ncü sahifede)

Ahmed Emin Yalman

EV KADIN MODA

HIYAR SUYU

Cild için en faydalı ilâç

Yüzü temizlemek, cildin mesamatını açmak, ve bilhassa cildi beslemek hususunda meyva sularının ne kadar faydalı olduğu birçok defalar yazılmıştı. Bütün meyvalar arasında en faydalısı hiç şüphesiz hiyardır. Fakat fazla olgun, sararmış, tohuma kaçmak üzere olan hiyardır.

Fevkalâde olgun sararmış hiyarlardan almalı. Uzunluğuna ortadan ikiye ayırmalı. Bir küçük kaşıkla hiyarın içini oyarak çıkarmalı, kalan kabuklarını atmalı.

Çıkan çekirdekli içi bir su bardağı içine doldurmalı, sonra bir kavanoza boşaltmalı. Bir bardak hiyar için iki bardak 90 derecelik ispirto nesap etmeli. Kavanozun ağzı ile ispirto arasında dört parmak bir boşluk bulunmalıdır.

Kavanozun ağzını güzelce kapıyarak üç hafta güneşte bırakmalı. Bu müddet zarfında şişenin ağzı ile ispirto arasındaki boşlukta bir tabaka yağ hasıl olur. Hiyar çekirdeklerinden çıkan asıl bu yağ çok faydalıdır. Kavanozun içindeki hiyar içini, ispirtoyu ve yağı küçük şişelere taksim ederek ağızlarını sıkı kapamalıdır.

Sabah kalkınca bir pamuk parçasını bu losyonla ıslatarak yüzü silmeli.

Yatarken güzelce yıkanmış olduğu halde pamuk simsiyah çıkar. Yüzde ve mesamattaki bütün kirleri alır. Pamuk beyaz kalıncıya kadar bir iki defa yüzü silmeli. Bu ilâç uzun müddet dayandığı için bir sene ihtiyaç olan miktarı hazırlamak mümkündür.

Ciltlerinin güzelliği ile şöhret bulan Rus kadınlarının ekserisi bu losyonu kullanırlar.

AKŞAM
Abone ücretleri

	Türkiye	Ecnebi
SENELİK	1400 kuruş	2700 kuruş
6 AYLIK	750 »	1450 »
3 AYLIK	400 »	800 »
1 AYLIK	150 »	— »

Posta ittihadına dahil olmıyan ecnebi memleketler: Seneliği 3600, altı aylığı 1900, üç aylığı 1000 kuruştur.

Adres tebdili için yirmi beş kuruşluk pul göndermek lâzımdır.

Recep 14 — Hızır 116

	S.	İmsak	Güneş	Öğle	İkindi	Akşam	Yatsı
	E.	8,48	10,32	5,26	9,09	12,00	1,36
	Va.	3,37	5,21	12,15	15,58	18,48	20,24

İdarehane: Babıâli civarı Acımusluk sokak No. 13

YENİ TARZ DIVANLAR

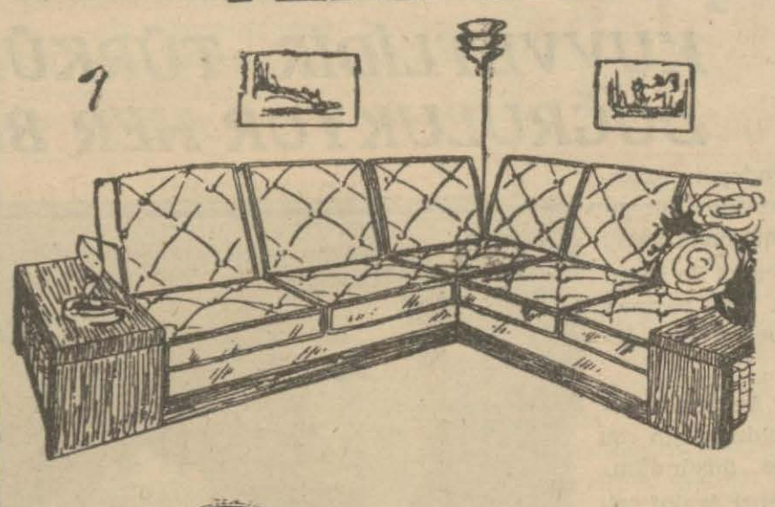

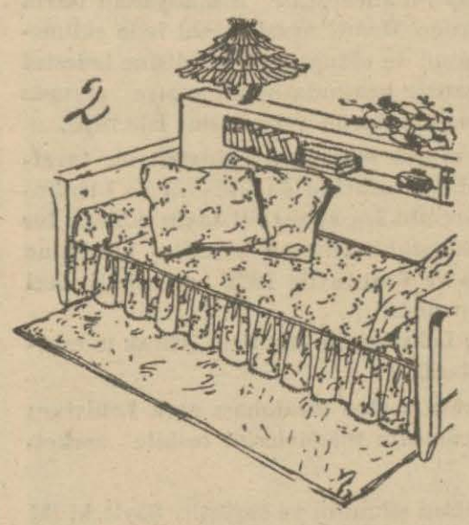

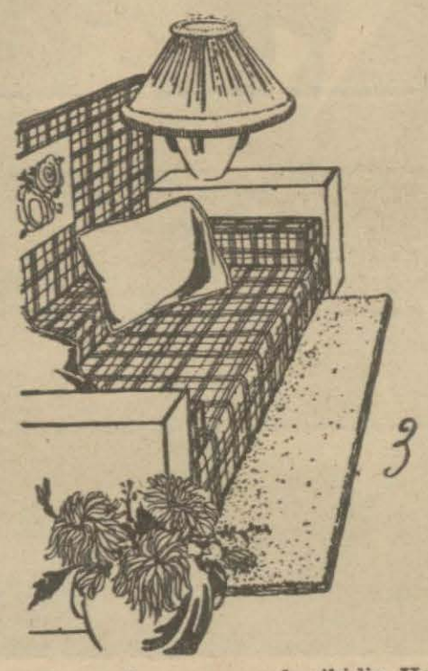

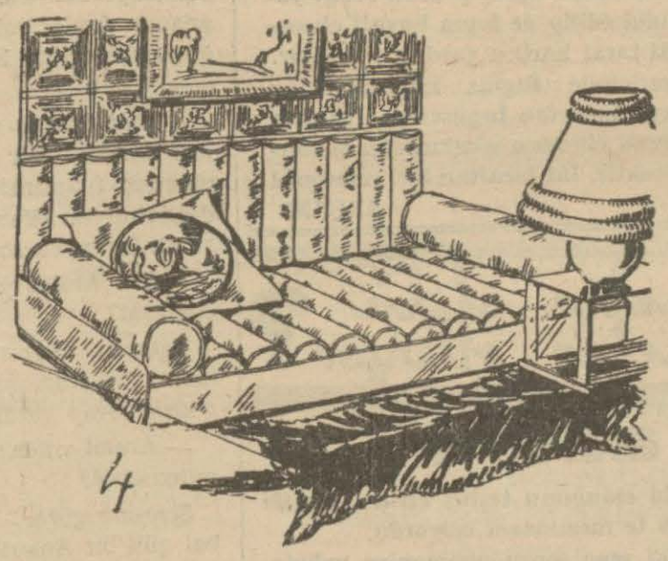

Divanı olmıyan ev yok gibidir. Hep ayni model yapılan divanlardan usanılmış, yeni bazı şekiller çok beğenilmiştir:

1 — Salona konulacak köşe divanı. Kapitone beş büyük yastık divanın oturulacak yerini, ayni kumaştan ve ayni büyüklükte yastık ta dayanılacak yerini teşkil ediyor. İki taraftaki etajerlere kitap ve biblolar konulmaktadır.

2 — Bir genç kız odasına yakışan bu divan, etrafı açık renk lâkeden yapılmıştır. Lâke renginde çiçekli bir kumaştan örtüsü ve yastıkları vardır.

3 — Yemek odası için sade bir divan.

4 — Salon için olan bu divanın oturulacak ve arka kısmı yeni bir tarzda kapitone edilmiştir. İki baştaki uzun ve yuvarlak yastıklar ayni kumaştandır.

Toprak kapların koku vermemesi için ne yapmalı?

Güveç yapmak için kullanılan toprak kapların yemeğe toprak kokusu vermemesi için daha yeni iken içerisine bir bardak kaynar sirke dökmeli, ve soğumağa bırakmalıdır.

Aseton meyva lekelerini çıkarır

Bütün eczanelerde satılan ve tırnakların cilâsını çıkarmak için kullanılan aseton (acetone) ellerdeki lekeleri gayet iyi çıkarır.

Meyvalardan hasıl olan lekeleri, sigara sarartmasını çıkartmak için asetonla ıslatılmış bir pamukla parmakları silmek kâfidir.

Bu işler görülürken sigara içmemek, ve yanan havagazı veya alevli ateş yanında durmamak lâzımdır.

KOLAY KEK

8 yumurta, bir bardak sade yağ, üç bardak toz şeker, beş bardak su, bir kahve kaşığı bikarbonat, bir limonun rendelenmiş kabuğu, 350 gram süt.

Yağı bir kap içerisinde beyazlanıncıya kadar elle ezmeli sonra sırayla şekeri, ayrı bir kapta vurulmuş bikarbonatı, limon kabuğunu, sütü ilâve ederek karıştırmalı. En nihayet unu azar azar atarak karıştırdıktan sonra beş on dakika telle vurarak çırpmalı, yağlanmış büyükçe bir tepsiye dökerek fırında pişirmeli.

Bu kek çayla çıkarıldığı gibi, yemekte tatlı gibi de yenilebilir. Baklava samsası şeklinde kesmeli, üzerine vanilyalı hafif şeker şerbeti gezdirmeli.

Ayak şişmesine karşı

Yazın ayaklar biraz şişer, ayakkabılar da sıkar, rahatsız eder. Buna mâni olmak için kâğıttan bir yumak yapmalı, ve suya batırdıktan sonra iki el arasında sıkmalı.

Kâğıttan yumak rütubetli olmalıdır. Bunu sıkan ayakkabı içerisine yerleştirmeli. Bir saat kaldıktan sonra yumağı çıkarmalı, ayakkabıların genişlediği, ayakların rahat ettiği hayretle görülür.

Yağlı cildler için limon suyu

Yaz günleri sıcağın tesirile pırıl pırıl parlıyan yağlı ciltler için haftada bir yüze sürülen limon suyu çok tesirlidir.

Bir limonu dörde taksim etmeli. Bir çeyreğini alıp yüzün her tarafına masaj yaparak gezdirmeli.

Limon, parlaklığı giderdiği gibi, açılmış, gevşemiş mesamatı da sıkıştırır.

Moda haberleri

★ *Amerikada sinema artisti Gingers Rogers'in çıkardığı moda pek çabuk herkes tarafından kabul edilmiştir. Dudak, yanak ve tırnak cilâsının ayni kırmızı renginde çorap giyen artisti pek çok kadın taklid etmektedir.*

★ *Kemerler ya on santim yüksekliğinde enli, yahut iki santim eninde ince olarak kullanılıyor.*

★ *Elbiselerde düğme ve ceplere eskisinden çok rağbet ediliyor.*

★ *Renkli keten ve şantung elbiseleri beyaz sutaşla işlemek revaçtadır.*

★ *Renkli galalitten yapılan çiçeklerden kolye ve bilezik çok kullanılıyor.*

★ *Kanotye biçimi şapkalar renkli grogren kurdelesinden yapılmaktadır.*

MÜŞKÜLLERE CEVAP

Kaşlardaki kepek

İzmir Karşıyaka, B. Y.: 1 — Saçlarınızın tatlı sarı bir renk alması için başınızı yıkadıktan sonra ıhlamur menkuu ile saçları çalkalayınız.

2 — Kaşlarınızdaki kepekler hakikaten nazara çirkin görünür. Bu halin önüne geçmek için az mikdar sıcak su içerisine bir tutam bikarbonat dö sud atarak karıştırınız. Bu su ile kaşları güzelce yıkayıp siliniz, sonra bir pamuk parçasını kolonyaya batırınız ve kaşlara şekil vererek siliniz.

3 — Yüzün terlemesine karşı 200 gram çiçek suyu, 100 gram (ether sulfurique), 10 gram borate de soude alıp karıştırınız. Bu hâlde elebalan bir pamuğu yüzünüzün her tarafına sürünüz ve siliniz. Sonra her zamanki tuvaletinizi yapınız.

Tavada yanan yağlar tekrar nasıl kullanılabilir?

Çarşıkapı, C. P.: 1 — Tavada yanan yağları tekrar kullanmak için yıkamak lâzımdır, çünkü bu yağlar iş bittikten sonra siyahlanır ve dibi tortulu kalır.

Bu yağı (sadeyağ olsun, zeytinyağ olsun) temizlemek için temiz su ile bir tencerede fıkır fıkır kaynatınız. Ateşten indirip soğumağa bırakınız. Tortusu dibine iner, temizlenmiş yağ suyun üzerinde kalır. Kaşıkla toplamalı ve saklamalı.

2 — Sofra örtüsüne dökülen kırmızı şarap lekesini çıkartmak için lekeyi kaynar süt içerisine bandırmalı. Leke derhal çıkar. Ilık su ile çalkalamalı, asmalı, daha tamamile kurumadan ütülemelidir.

Tefrika No. 53

SEVİLEN KADIN

Nakleden : (Vâ - Nû)

Arka taraf artık karanlıklar içinde görünmüyordu. Şu yanda bir harabe vardı. Öteyanda bir evin yangın duvarları görülüyordu. Galiba solda bir kaç ev daha vardı amma hepsi karanlık... Karşılarında ise, bir yolun müphem ışıkları göze çarpıyordu.

Kız, sargılar arasında inliyor, kurtulmağa çabalıyor, muvaffak olamıyordu.

Tam o esnada, köşe başı aydınlanıverdi. Büyük iki fener ejderha gözü gibi parladı. Tahirin bu gibi vaziyetlerde ne yapılacağına dair tecrübesi vardı.

— Mangizleri araklayıp cızlamı çekelim! - dedi. - Yoksa yakayı ele vereceğiz ha... Adamlar geliyor.

Mitat:

— Haydi oradan, enai! - diye itiraz etti.

Suzanı omuzlarından yakaladı. Öteki de ayaklarını tutmuştu. Çuval gibi taşıyorlardı. Tarlanın orta taraflarına doğru götürdüler. Oradaki harabe, siper vazifesini görebilirdi.

Fakat bir mucize oldu. Fena halde korkan genç kız. can havlile ağzındaki sargıyı çıkarmış müthiş feryadlar koparmıştı.

Bu keskin haykırışlar karanlığı yırttı.

Demin fenerleri görünen otomobil bir ekspres süratile yaklaşıyordu. Hususî bir arabaydı bu. İçindekiler feryadı duymuş olmalılar ki yolundan ayrılarak tarlaya saptılar. Fakat hendekler daha fazla ilerlemeğe mâniydi.

Şoför kapıyı açtı.

Bir erkek aşağı atladı. Etrafına bakınıyor, karanlıkta birşeyler seçmek istiyordu. Esrarengiz bir maceranın cereyan ettiğini anlamıştı. Ne olduğunu öğrenecekti.

Şoför, parmağile bir noktayı gösterdi; arapça olarak:

— Orada! - dedi.

Erkek, harabeye doğru baktı.

Yüz adım kadar ötede, serserilerin kızcağızı yakalıyarak götürdüklerini farketmişti. Bunlar, cesed taşıyan iki mezarcıya benziyorlardı.

Şoföre:

— Sen burada bekle! Çağırmadan gelme! - emrini verdi.

Şaşılacak bir sürat ve kuvvetle, elinde alelâde bir baston, ileri sıçradı. Harabenin arkasında siper almak isteyen serserilerin üstüne gidivermişti.

Sarhoşluğu pek hakikî olmıyan Tahir, adamakıllı ayılmış; elinde tuttuğu vücud kısmını bırakıvermişti. Müdafaa vaziyeti aldı. Fakat bu arbede esnasında atik davranmış, kızcağızın ceplerini boşaltmıştı. Suzancığın bunca günlük emeğinin mahsulü olan ve bir kuruşu harcanmasın diye üzerine titrediği para, şimdi onun koynundaydı.

Fısıldadı:

— Bu kâratayı da soysak mı?... Ne dersin?

Mithat:

— Ulan iyi aklına geldi. Bundan âlâ fırsat bulunmaz! Hususî otomobili var... Bak, bak... Ne kılıkta... Zengin olduğu muhakkak... Kısmet ayağile geldi... Fırsat bu fırsattır, aç gözünü!.. Ne karıştı işimize... Çeksin pelâsını!...

— Yiyelim şunu!

Mithat bir bıçak çekti.

Tahir de korkutmak için boksor vaziyeti aldı. Fakat hakikatte elleri silâhsız değildi. Parmaklarına pirinçten yapılmış bir «kafa kırıcı» geçirmişti.

Suzancığa gelince, son haykırmasından sonra, yüzü gözü iyice sarılmıştı. Kafasına da bir yumruk yemişti. Serserilerin ayaklarının önünde baygın yatıyordu.

Meçhul erkek, iki hain arkadaşın önünde durdu.

— Orada ne yapıyorsunuz? - diye sordu.

— Ne vazifen senin?

Otomobille gelen, mütehakkim bir tavırla israr etti:

— Çabuk söyleyin...

Mithat:

— Dostum, sana iyi bir nasihat verelim mi?... Belâni aramıyorsan, çek arabanı, yallah buradan git!

Tahir:

— Öyle ya... Pulis değilsin a... Ne vazifen?

Meçhul zat, uzun boylu, heybetliydi. Siyah pardesüsü açılmıştı. Kolalı gömlek ve beyaz kıravat taktığı görülüyordu. Kır saçları belli olan başında bir silindir şapka vardı. Bıyıkları ise siyahtı.

— Ne vazifem olacak?... Burada bir haykırma işittim... Neymiş?.. Bu suali sormak için polis olmak lâzım değil... Öğrenmek her vatandaşın hakkıdır.

Burunsuz:

— Rüya görmüş olacaksın!... - dedi.

Tırtır aklınca espri yaptı:

— Kulağında cazband nağmeleri kalmıştır...

Meçhul adam, kımıldamıyordu.

Sol elile pardesüsünü ilikledi. Sağ eli ise, bastonunu, kılıç vaziyetinde ileri tutuyordu.

Şüpheli bir nazarla iki adama bakıyor, kimi kurban ettiklerini anlamak için yerlere göz gezdiriyordu.

— Bir kadın sesi işittim! - dedi. - Yanılmadığıma eminim... Nerede bakayım?

Ve, yerdeki karaltıyı gördü:

— İşte... buldum... - diye ilâve etti.

Mitat:

— Geri bas! - emrini verdi.

Kendisi, hücum vaziyetini alıp bir adım ilerlediyse de, şaşırıp arkaya doğru sendeledi. Meçhul erkeğin bastonu, tam gözlerinin önünde müthiş bir kavis çizmişti. Onun da burnu belki arkadaşınınki gibi bu darbenin altında çarpılmıştı.

— Gebertelim! - dedi.

— Namussuzlar!

Tahir, parmaklarındaki sinsi silâha güvenerek, düşmanının üstüne atıldı. Fakat «kafa kırıcı»yı kullanmasına imkân kalmadan, yüzünün ortasına müthiş bir darbe yedi; arkadaki harabe duvarına çarptı.

Mitat, hançerini ışıldatarak, yüzü gözü kan içinde, ortaya atıldı. Artık ne olursa olsun, kararını vermişti. Gebertecekti.

Fakat müthiş baston, havada bir daire daha çizdi. Bu sefer de tam hançerli elin bileğine vurdu. Çelik silâh sıçrıyarak bir taşa çarptı.

(Arkası var)

Yıldıray dün Haliçte denize indirildi

Merasim donanma komutanı ve kalabalık bir davetli kütlesi önünde yapıldı

Krup müdürü, Türk işçisinin mesaisini sitayişle yadeden bir nutuk söyledi

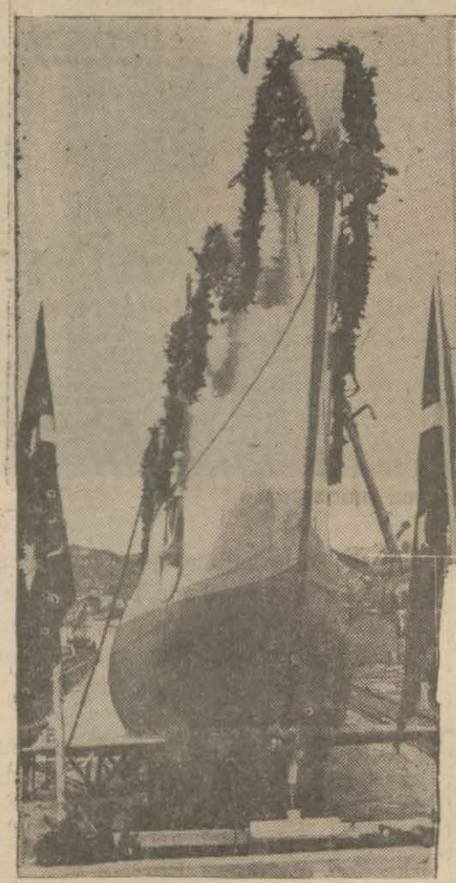

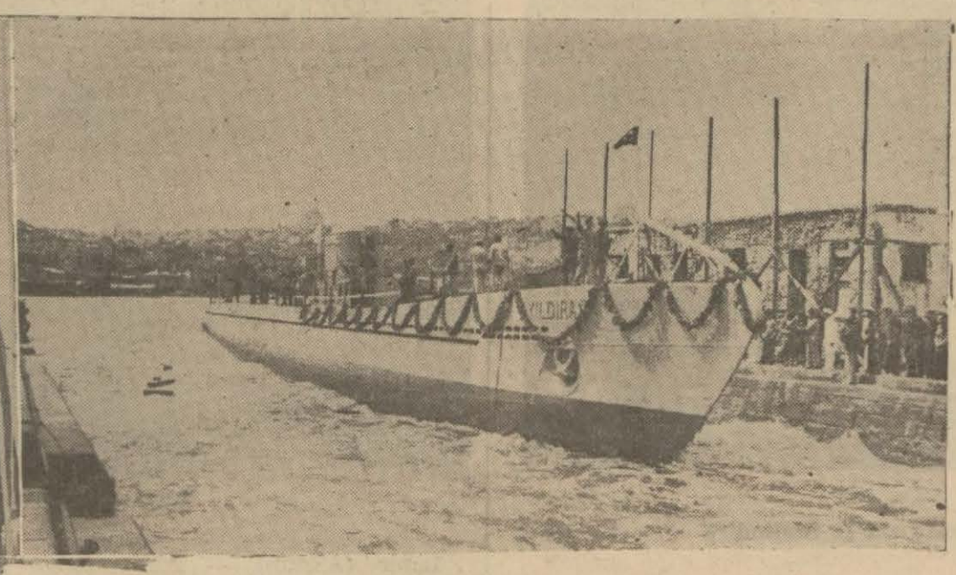

Solda: Yıldıray kızakta, sağda: Yıldıray denize indikten sonra

Haliçteki tersanemizde inşa edilen «Ay» sınıfı denizaltı gemilerimizden ikincisi olan Yıldıray dün merasimle denize indirilmiştir.

Deniz inşaiyeciliğinde parlak bir maziye malik olan tersanemiz dün bu münasebetle bayraklar ve defne dallarile süslenmiş, kesif bir kalabalık denize inmeğe hazır vaziyette kızakta duran Yıldırayın etrafını çevirmişti. Saat 12 de donanma komutanı amiral Şükrü Okan, İstanbul vali muavini B. Hüdai Karataban, İstanbul komutanı B. Cevadın tersaneye gelmelerile merasime İstiklâl marşı çalınarak başlandı.

Müessese müdürünün nutku

İlk olarak bir nutuk söyliyen Krup Germanyaverf müessesesinin buradaki müdürü B. Öztak davetlilere merasimde hazır bulundukları için teşekkür ettikten sonra dedi ki:

— Önümüzde duran şu denizaltı gemisi inşaatı firmamız tarafından deruhte edilen dört denizaltı gemisinin sonuncusudur. Bu gemilerden ikisi Kiel'de inşa edilmiş ikisi de buradaki inşaat mahallinde kızağa konarak burada teçhiz edilmiştir.

Bu sonuncu geminin denize indirilmesile buradaki inşaat mahallinin faaliyeti nihayete ermiş oluyor. Bunun için bu inşaat mahallinin gördüğü işler hakkında size kısaca malûmat vermeme müsaadenizi rica ederim.

1937 senesinde birinci gemi olan Aatılay'ın omurgaya konmasını merasimle tesid ettik. Bu omurga vazı merasimine Reisicümhur huzurlarile şeref vermişler ve Türk işçileri tarafından Türkiyede denizaltı gemisi inşasile yakından alâkadar olmuşlardı.

Türk işçisinin mesaîsi

İkinci geminin omurgaya vazı 9 eylûl tarihinde vuku bulmuştu. Bu tarihten sonra inşaat süratle terakkî etmiştir. İnşaat yerinde kullanılacak gemi inşaiyesi amelesinin yüzde yetmişinin ve makine işlerinde kullanılacak amelenin de yüzde otuzunun Türk amelesi olmasını mukavele ile deruhte etmiştik. Burada istihdam edilmiş olan Türk amelenin mikdarı bu rakamları çok geçmiştir.

Gemilerin inşaatında sarfedilen mecmu mesaî saatlerinin Türklerle Alman amelesi arasındaki nisbetini öğrenmek size vaziyet hakkında iyi bir fikir verebilecektir. Bugüne kadar burada inşa edilen iki gemi üzerinde Türk amelesinin çalıştıkları iş saatinin yekûnu 1,085,000 saat olduğu halde Alman amelesinin mecmu iş saat mikdarı 140 bin saatten ibarettir. Binaenaleyh gemilerin üzerinde bir saatlik Alman işçisinin mesaîsine mukabil 7,7 saatlik Türk işçisinin mesaî nisbeti var demektir.

Bu netice gösterir ki Türk amelesinin gemiler üzerinde sarfettikleri emek derecesi Alman amelesininkine nisbetle pek fazladır.

İşçimizin muvaffakıyeti

İşçiliğin kalitesine gelince; katiyetle söyliyebilirim ki bu keyfiyet en yüksek derecede medhüsenaya bihakkın lâyıktır. Vücude gelen bu eser, dünya sanayiinin vücude getirebileceği en yüksek bir eserle hemâyardır. Bu eser de isbat eder ki nisbeten kısa bir zaman içinde Türk bahriyesi için gemi inşaatında muvaffakıyetle çalışabilecek bir Türk amele kafilesi yetiştirilmiştir.»

Müessese müdürü mesaî arkadaşlarına ve resmî makamlara teşekkür ettikten sonra sözlerini şöyle bitirmiştir:

«Burada inşa edilen iki geminin mütemmim işleri biterek bunları teslimden sonra buradan ayrılacak da olsak arkamızda denizaltı gemileri inşaatında çalışmağa devam edebilecek bir Türk amele kafilesi bırakmış bulunmaktan mütevellid bir gurur ve iftihar hissile ayrılacağımızı arz ile cümlenizi selâmlarım.»

Donanma komutanının nutku

Müessese müdüründen sonra donanma komutanı amiral Şükrü Okan şu nutku söylemiştir:

«Memleketimizde inşa olunan bu gemiler hakkında fabrika direktörü mufassal izahat verdi, bir kaç kelime de ben söyliyeyim. Birkaç ay evvel denize indirdiğimiz Aatılay'ın eşi olan Yıldırayı bugün denize indiriyoruz. Cümhuriyet hükûmetimizin yurd müdafaası için kara, deniz, hava sınıflarında yaptığı büyük değişiklikler hepimizce malûmdur. Bunu Millî Şefimiz İsmet İnönüne ve diğer büyüklerimize medyunuz.

Amiral Şükrü Okan bu sözlerden sonra «Ebedî Şefimiz Atatürkün manevî huzurlarına, Millî Şefimiz ve Cümhuriyet başkanımız Büyük İnönüne, çok kıymetli Mareşalımızla sayın Millî Müdafaa Vekilimize bu fırsatla sonsuz tazimlerimi sunarım.» demiş ve alkışlar başlarken bayan Amiral:

— Yıldıray! Senin parlak zaferler, eşsiz tarihler yaratmanı candan dilerim» sözlerile şampanya şişesini geminin bordasına vurmuştur.

Yıldıray, saat 12,20 de tersane dü[illegible] dugu, halkın alkışları içinde iki Türk bayrağının arasından süzülerek denize inmiştir.

Denize indirme merasiminden sonra davetlilere Krupp müessesesi tarafından Perapalasta bir öğle ziyafeti verilmiştir.

Ticaret odasında maaş baremi

Ticaret odası idare heyeti, dün öğleden sonra toplanarak odalarca hazırlanan oda memurlarının bareme göre maaş ve derece listesini tedkik etmiştir.

Röfüjler Belediye bütçesinden yapılacak

Harbiye ile Şişli arasındaki röfüjlerin bu cadde üzerindeki mal sahipleri tarafından masraflarına iştirak edilmek suretile inşa edilmesine karar verilmişti. Fakat sonradan mal sahiplerinden çoğu, bu masrafa iştirak etmekten imtina ettiklerinden bunun tatbikine imkân bulunamamıştı.

Şimdi Belediye bu röfüjleri kendi bütçesi ve vesaiti ile inşa ettirmeğe karar vermiştir. Bu maksatla 940 bütçesine tahsisat konulacaktır.

Taşla başını yardı

Karagümrükte oturan Mustafa isminde biri, arkadaşı Kasımla kavga etmiş, taşla başını yarmıştır.

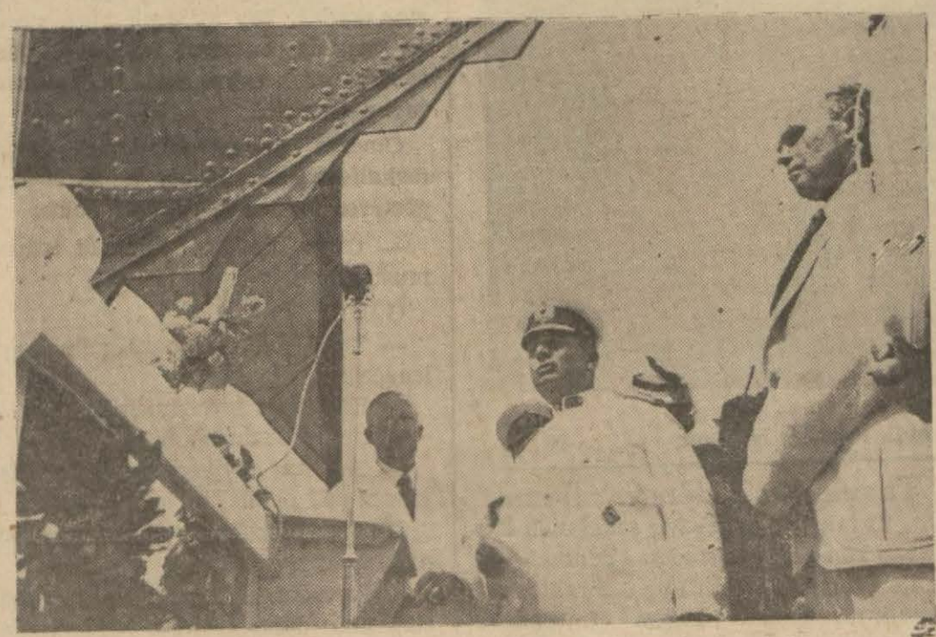

Amiral Şükrü Okan nutuk söylüyor

Yugoslavya mektupları

Dost Yugoslavyanın 6 aylık ihracat faaliyeti

Yugoslavya kalben sulh cephesile beraberdir. Mihver devletleri Yugoslavyanın başlıca müşterisidir

Yukarıda Belgrad borsası ve Ticaret odası binası aşağıda: Amele birliği

Belgrad (Balkan muhabiri mahsusumuzdan) — Yugoslavyanın açıktan açığa garp devletlerinin kurdukları sulh cephesine niçin iltihak edemediği arasıra Fransız ve İngiliz gazetelerile bu iki demokrasi devletinin siyasetini tasvip eden diğer memleket gazetelerinde mevzuu bahs oluyor.

Bence bu türlü türlü tefsir ve münakaşalara hiç hacet yoktur. Yugoslavyanın coğrafî vaziyeti ve iki büyük mihver devletinin tam ortasında bulunması kendisini siyasî bir idarei maslahat politikası takibe mecbur ediyor. Yoksa hissî bakımdan Yugoslav milleti daha ilk gündenberi, sulh cephesinde yerini almıştır.

Meselenin siyasî cephesini bırakalım da şu üç ay zarfında bu dost memlekette iktisad sahasındaki faaliyete bir göz gezdirelim.

Beynelmilel Belgrad panayırına bu sene Almanya geniş mikyasta iştirak edecektir. 2600 metre murabbaı bir saha üzerinde bir Alman paviyonunun inşasına başlanmıştır; bu paviyonun inşası bitmek üzeredir; açılış töreni, panayırın açılışile beraber icra edilecektir.

Almanya, Yugoslavya ile Çekoslovakya arasında mevcud iktisadî ve malî anlaşmaları Bohemya ve Moravya protokotoralarının tesisinden sonra kabul etmiş ve bu suretle Yugoslav tacirlerinin menfaatleri korunmuştur.

Breme şehrinden Alman iktisadcısı ve bu şehrin ticaret ve sanayi odası reisi doktor Bemhard'ın reisliği altında mühim bir iktisad heyeti Belgrada gelmiş, Belgradda tütün, kereste, ağaç ve meyva ihraç eden tacirlerle temaslar yaparak bu maddelerin Breme şehrine fazlaca ihracı çarelerini aramış ve bu heyetle beraber gelen pamuk borsası reisi Schir de pamuğun Yugoslavyada rasyonel bir şekilde yetiştirilmesi etrafında tetkikler yapmıştır.

Devlet inhisarlar müdürlüğü Yugoslav tütününden nikotin imali için bir fabrika inşasına karar vermiştir.

Ahiren isdar olunan malî bir kanun hükümlerine tevfikan Münakale nezaretine 1939/1940 malî senesi zarfında devlet demiryolları ihtiyaçlarına sarfedilmek üzere 500 milyon dinar bir istikraz akdi için salâhiyet verilmiştir; bu paranın bir kısmile normal ve dar hatlar için 125 lokomotif satın alınacaktır.

Haziran ayı zarfında Belgradda Adir adlı anonim bir şirket kurulmuştur; maden işlerile meşgul olacak olan bu şirketin müessisleri arasında dört Alman ve altı Yugoslav mümessil vardır. Yapılan bir anlaşmaya göre Almanlar hisse senedlerinin % 40 nı ve Yugoslavlar ise % 60 nı alacaklardır.

Almanya demir madeni satın almak için Yugoslavyaya müracaatta bulunmuştur. Şimdiye kadar Yugoslavya, eski Çekoslovakyaya demir madeni kontenjanı vermiyordu; büyük miktarda mübayaa yapacak olan Almanyaya bu kontenjandan bir miktarını vermesi meselesi tedkik edilmektedir.

Yugoslavya 1939 birinci altı ayı zarfında 107 buçuk milyon dinar kıymetinde 3028 otomobil ve kamyon ithal etmşitir. Almanyanın bu ticarette iştiraki 41 buçuk milyon dinar kıymetinde 1325 otomobil ve 38,900,000 dinar kıymetinde 637 kamyondur. Buna 3 milyon dinar değerinde eski Çekoslovakya ve lâhik protoktoradan ithal edilen 179 otomobil ve bir milyon dinar kıymetinde 13 kamyonu da ilâve etmelidir. İtalya 6,900,000 dinar değerinde 298 otomobil ile 100,000 dinar kıymetinde 7 kamyon ithal ederek birinci gelen Almanyadan sonra ikinci gelir. (Bu müddet zarfında Büyük Britanya 800,000 dinar kıymetinde), (25 otomobil, Fransa 1,700,000 dinarlık 56 otomobil ve 100,000 dinarlık 3 kamyon ithal edebilmiştir.)

Gene 939 birinci altı ayı zarfında Almanya ile İtalya, Yugoslavyanın kasaplık ve saire hayvan ihracatında birinci mevkii işgal ediyorlar. Bu müddet zarfında İtalya 1142 at, 2973 boynuzlu hayvan, ihracına bu devre esnasında müsaade edilen danaların hepsini, 833 domuz, 2313 küçük hayvan (ceman 13,865,000 dinar değerinde) satın almıştır. Almanya ise 275,123,000 kıymetinde 254 at, 6689 boynuzlu hahvan 150,080 domuz ve 1072 küçük hayvan satın almıştır.

Fransa 1113 at alarak 1,920,000 dinarlık bir alış veriş yapmıştır.

(Devamı 13 üncü sahifede)

HAFTANIN VAKALARI

B. Molotof Sovyet - Alman paktını imzalarken (köşede görünen beyaz ceketli zat B. Stalindir)

Pariste halk, son haberleri gazetelerde okuyor ve yeni havadis almak için gazete idarehanesi önünde toplanıyor

Londrada İngiliz Kabinesinin toplandığı Başvekâlet binası önünde halk havadis bekliyor

Kemalpaşada yağmurdan zarar

İzmir 28 (Telefonla) — Bugün Kemalpaşa kazasına yağmur düşmüş, bağlarda ve sergilerde bulunan üzümlere zarar vermiştir.

İzmir müstahkem mevki kumandanı terfi etti

İzmir 28 (Telefonla) — İzmir müstahkem mevki kumandanı tümgeneral Rasim Akdoğu terfian kolordu kumandanlığına tayin edilmiştir.

Tavuk yüzünden yaralama

Ortaköyde Ortabayır sokağında oturan kömür amelesinden Abdurrahman ile aynı yerde Şükrü oğlu İbrahim tavuk meselesinden kavga etmişlerdir. İbrahim Abdürrahmanı bıçakla sırtından ağır surette yaralamıştır.

İzmir fuarı

Türkiyenin en uzun adamı ile mülâkat

Boyu 2 metre 40 santimetre olan Ömer ancak 18 yaşındadır

220 kilo ağırlığında bir Çek kızı da teşhir ediliyor

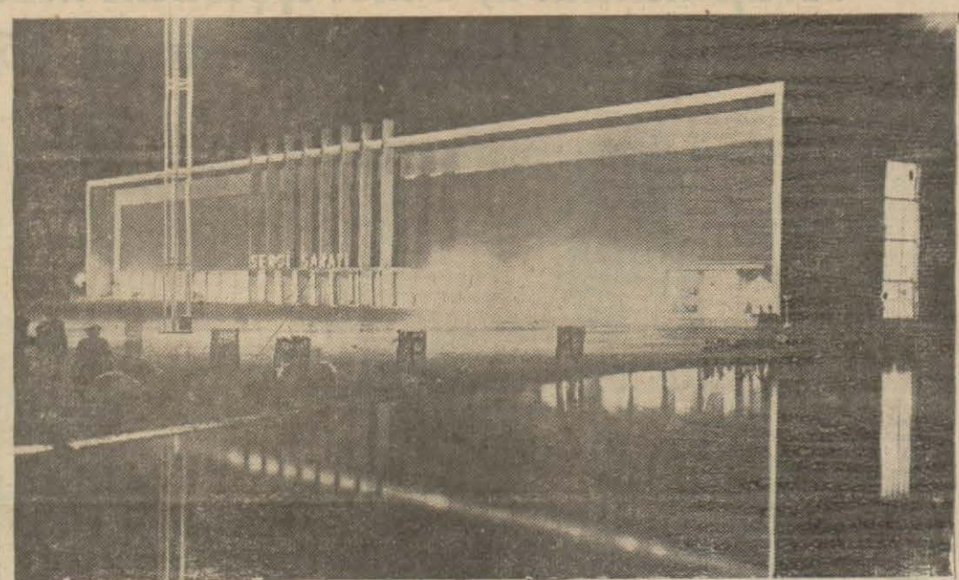

Sergi sarayının gece manzarası

İzmir (Akşam) — İzmir enternasyonal fuarını altı günde ziyaret edenlerin sayısı iki yüz bine yaklaşmıştır. Bu sene fuarı bir milyon ziyaretçinin gezeceği muhakkaktır.

İlk mektubumda fuardaki eğlence vasıtalarının zenginliğinden bahsetmiştim. Fakat fuardaki teşhir malzemesi de çok mükemmel ve zengindir.

Avrupanın büyük ve mamur şehirlerinden en güzel bir parçayı andıran fuarı, ışık tufanı içinde gezerek paviyonlardaki dekor zenginliğini gören, bilgilerine bir miktar bilgi daha katan ve nihayet ciddî eserler karşısında fazla durmağa tahammülü olmıyanlar, kendilerini eğlence [illegible] atmaktadırlar. Fuarın eğlence paviyonlarile dolu sahası, 9 Eylûl kapısı yanındadır. Burada Türkiyenin en uzun boylu adamı Bileciğin Abbaslı köyünden 18 yaşında Ömer Özkan, bir paviyonda teşhir ediliyor. Kapıdaki çığırtkan o kadra çok medhediyor ki, nihayet dayanamıyor ve bu uzun adamı görmek merakile içeri giriyorsunuz.

İki metre, kırk santimetre boyundaki boy kralı, bir tahta kurulmuş, kendisini ziyarete gelenlere yüksekten bakıyor, mağrur bir edası var.

Meneceri:

— Ayağa kalkar mısınız? dedi. Bıyıkları henüz terlemiş Anadolunun bu saf çocuğu yerinden kalktı, başının tavana çarpmaması için biraz eğilmiş olarak durdu. Üzerinde kurşunî renkte, yazlık bir elbise var. Bir genç izahat vermeğe başladı:

— Bu gördüğünüz genç Bileciklidir. Babası B. Mehmed ve annesi de kendisi gibi uzun boyludurlar. Ağabeysi Hasan 2,15 metre boyundadır. Ömer, hepsinden uzun boyludur. Bu Türk gencinin yüksek boyu ecdadımızdan mevrüstür. Gelin, görün, Türklerde neler var. Kendisi çifçidir. Gıdası az ekmek, bol yemektir. Uykusu tabiî şekildedir. Sıhhatinde hiç bir ârıza yoktur. Bir insan 25 yaşına kadar boy attığına göre şimdi 18 yaşında bulunan bu genç, yedi sene sonra her halde iki buçuk metreyi geçecektir.

Ömerin yanına sokuldum. Onun fevkalâde kalın bacak ve bileklerini gösteren meneceri yüzüme baktı:

— Ömer, dedim, evlenmek istiyor musun?

Güldü:

— Tabiî, dedi. Zamanı gelince evleneceğim.

— Kadınları sever misin?

Yüzünün kızardığını gördüm:

— Arasıra seviyorum. Kadın sevilmez mi? dedi.

160 kilo ağırlığında olan Ömer, ilk mektep mezunudur.

— Buradan Amerikaya gideceğim. Boyumun daha uzaması için antrenmanlar yapıyorum. Bu zaten Allah vergisi. Bizim sülâle, hep böyle uzun boylu imiş. Amerikada belki meraklı Amerikan kızlarından birile evlenirim, fakat bu sözlerimi verilmiş bir karar şeklinde telâkki etmeyiniz.

Diye ilâve etti.

Türkiyenin en uzun boylu adamının teşhir edildiği paviyonun yanında, dünyanın en şişman kadını, şimdi Alman tebaasına geçmiş olan Çek ırkından matmazel Rozetta var. 220 kilo ağırlığında olan 26 yaşındaki bu kız, o da meraklılarının gözleri önünde kırıtıyor, bacaklarını açarak mahrem yerlerine doğru külotla kapalı olmıyan et yığınlarını gösteriyor. Yüzü, bedir halindeki ayı andırıyor.

Tercumanı vasıtasile matmazele sordum:

— Yanıbaşınızda Türkiyenin en yüksek boylu ve 160 kilo ağıalığında bir adamı var. Onunla görüştünüz mü?

Gülümsedi, mahçup göründü:

— Görüştüm. İyi bir genç, dedi. Matmazel Rozetta hakkında çığırtkanları kıyametler koparıyor, onun bütün dünyaca meşhur adını ilân ederek seyirciler toplamağa gayret ediyorlardı.

Beri tarafta atlıkarıncada çocukların arasında bıyıklı, hattâ sakallı adamlar bile atlara, otomobillere binerek dönerken, diğer tarafta lâbirentlerden çıkanların gülünecek halleri göze çarpıyordu.

***

Bu sene İzmir fuarına 11 ecnebi devlet iştirâk etmiştir. Bunlar, İngiltere, Fransa, Sovyet Rusya, Romanya, Polonya, Yunanistan, Filistin, İtalya, kardeş İran ve Almanyadır. Bu paviyonların zenginliği göze çarpmakta, hepsi de ayrı ayrı alâka çekmektedir.

İtalya paviyonunun yanında küçük bir elektrikli tren modeli durmadan paviyon etrafını dolaşmakta, kalabalık bir meraklı kitlesi toplamaktadır.

Fuardaki kültür paviyonu ile ziraat ve sağlık müzeleri de tam bir muvaffakıyet temin etmişlerdir. Sıhhat müzesinin yanıbaşında açık havada geceleri halka Türkçe sözlü sıhhat filimleri gösterilmektedir.

Babasının tüfeği ile oynarken

İzmir (Akşam) — Torbalı kazasında 5 yaşında İsmail Hatay, babasının av tüfeği ile oynarken ateş aldırmış, 8 yaşında Haticenin göğsünden yaralanarak ölümüne sebebiyet vermiştir.

Kardeş katilinin mahkûmiyeti

İzmir (Akşam) — Urla kazasının Kavacık köyünde miras meselesinden kardeşi Yasini çifte tüfeğile yaralıyarak öldüren Tahir, İzmir ağırceza mahkemesinde on dört sene sekiz ay ağır hapse mahkûm edilmiştir.

Haftanın mizahı

(Yazı ve resimler: Cemal Nadir'in)

ÜZÜM BAYRAMI:

Manisada!..

İstanbulda!..

Dev Aynası

Yutulan para!..

Adliyenin başına yeni bir iş daha çıktığı görülüyor:

Rüşvet suçlularının midelerini X şuaına tutmak, yahut yıkamak!..

Rüşvet alan adam sıkıyı görünce, katil âletini kuyuya atan katil gibi, elindeki paraları mideye indiriyor!..

Deve aşıklarına cuk oturtarak hüküm süren kadıların devrinde bu kurnazlığın belki bir kıymeti olurdu. Fakat bugün adliyenin elinde en modern vasıtalar var.

Yalnız, daha bir defa bile suçlunun midesinden para çıkarıldığı duyulmadı! Ya paralar dayanıksız, ya mideler pek dayanıklı!...

Büyük harp gibi dört senelik bir sefaletin müzahrafatını öğütüp hazmettiğine göre ikinci ihtimal daha kuvvetli!..

O insan midesi ki gayyâsında nice altınlar, nice mısır koçanları ve at, eşek nevinden nice mahlûkat eriyip gitti!..

O insan midesi ki Avrupanın ortasında Avusturya ile Çekoslovakyayı sömürdükten sonra şimdi de Polonyayı yutmağa hazırlanıyor!. Bir kâğıd parçasının lâfı mı olur?..

Adliye, yutulan paraları bulmak için, mürteşilerin midelerini röntgen lâmbasına tutmakla, borular sarkıtıp yıkamakla vazifesini yapıyor, hattâ kabahatlıları morg tezgâhına yatırıp lomka lomka yapsa haklı!..

Ancak rüşvet olarak alınan para ekseriya mürteşinin midesinden başka midelere iner!...

Onu ya bir metresin, ya bir mürabahacının, ya bir kumarhane sahibinin, yahut da bir meyhanecinin midesinde aramalıdır!.

Kaynana — Çok şükür gelinle ara mda fark kalmadı!...

Mevsim manzaralarından: Bağ bozumu!...

3 — Boğazı geçerken!..

Vapur Beşiktaş önlerinde iken yemek zili çaldı. Güzel Boğaz kıyılarını seyredenler güverteden istemiyerek ayrıldılar. Canı sıkılanlardan biri de bay Amca idi:

— Boğaz meselesi ikileşti!. diyerek yemek salonuna girdi. Bir masaya karşılıklı oturduk. Geminin nefis yemekleri geçid resmine başladı. Dikkat ettim, bay Amcanın tabağına konan yemekler olduğu gibi kalkıyordu.

— Rahatsız mısın bay Amca?.. diye sordum.

— Hayır, boğazımdan geçmiyor, dedi. Ve gözlerini salonun penceresinden dışarıya, kıyılara dikti. Baktığı yere baktım:

Kömür dağlarile bir yangın yerine benziyen «Kuruçeşme» önünde idik!

★

Yemek masalarını, lokanta müşterilerinden daha karışık insanlar doldurmuştu. Bir operatör meharetile çatal, bıçak kullanan, usta bir çapkının kadın soyması gibi ince bir meharetle meyva soyan bir yolcunun yanında üç parmağının arasına sıkıştırdığı ekmeği tabağında dolaştıran, eti çatalla kesip bıçakla ağzına götürmeğe çalışan yolcular görünüyor.

En hoşa giden garsonların servisi. Hepsi biribirinden temiz, nazik ve işlerinin ehli.

— Bunların hepsi deniz yollarının garson mektebinde yetişiyormuş, dedim. Tam bu sırada yolculardan birinin elinden kurtulan bir çatal parkuerin üstünde bir baştan bir başa kaydı, gitti. Bay Amca mütebessim:

— Anlaşılıyor ki yolcular için de bir mektebe ihtiyaç var!.. dedi.

★

Kahvelerimizi güvertede içiyoruz. Vapur Büyükdereyi geçiyor. Kıyıların güzelliğini seyredenlere bakıyorum, herkes «Karınca kadarınca» şairane sözler yumurtlamakla meşgul. Ben de bunlara uydum:

— Boğaz kıyıları, mavi bir yatağa karşı karşıya uzanmış ve biribirinin gözlerine bakan iki sevgiliye benziyor bay Amca dedim.

Bay Amca — Güzel teşbih amma yerinde değil, dedi. Eğer iki sevgili olsalardı aralarından böyle su sızmazdı!..

★

Boğazdan çıktık. Karadenize açılıyoruz. Etrafı temaşa etmekten yorulanlar kendilerine başka bir iş aramaya başladılar. Biz, birkaç kişi hasır koltuklara oturduk, kitaplarımızı, gazetelerimizi açtık.

Bay Amca hâlâ küpeştede. Sigarasını tüttürerek denizi, dağları, köpüklü kıyıları seyrediyor.

— Sen de oturup bir kitap okusan a bay Amca, dedim.

— Tabiatı okumayı tercih ederim dostum, dedi, hiç olmazsa dil yanlışı yok, tertip hatası yok, tercüme yanlışı yok, ukalâlık yok!...

★

Bay amca «tabiat kitabını» bir hayli okuduktan sonra «biraz da beşer kitabını okuyalım bakalım!» diyerek arka güverte yolcularını seyre geçti. Ben de katıldım.

Güverte, iktidar alanı gibi, şahsî teşebbüslerin biribirile yarış ettikleri yerlerden biri!...

Elde ettikleri yerlerin değerine göre yolcuların zekâsını ve ne derece teşebbüs sahibi olduklarını uzaktan anlamak mümkün!...

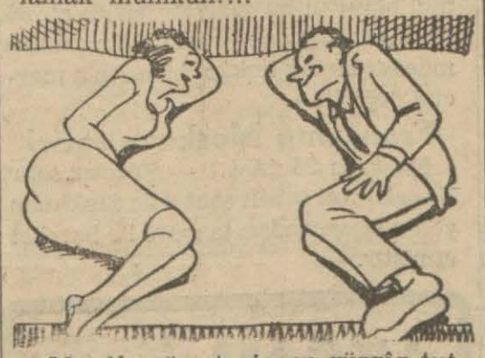

Meselâ, güvertenin en rüzgâr tutmaz yerinde yer kapmış olan şu memnun zat ambarın kapağı üstünde, Karadenizin rüzgârı, güneşi altında bağdaş kurmuş olan şu zatlardan her halde daha açıkgöz, daha akıllı. Nitekim biri eli yanağında «Saçlarıma ak düştü...» şarkısını söylerken, öteki «Hapşuu!...» diye aksırıp öksürüyor!... Güvertenin kargaşalığı arasında namaza durmuş iki yolcu gözüme ilişti. Bulundukları yer güvertenin belki en rahatsız bir yeri. Gemi yalpalasa denize düşecekler. Maamafih oldukça becerikli adamlar ki herkesin ancak yatıp oturabildiği yerde onlar namaz da kılabiliyorlar!...

Bay amcaya gösterdim: — Bari kazaya bıraksalardı, dedim, acelesi ne idi?...

Bay amca itiraz etti: — Ne yapsınlar, dedi, dünyada daha rahat bir yer bulamayınca âhirette olsun iyi bir yer edinelim, demişler!...

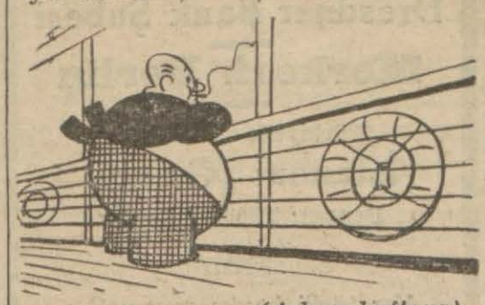

(Arkası haftaya)

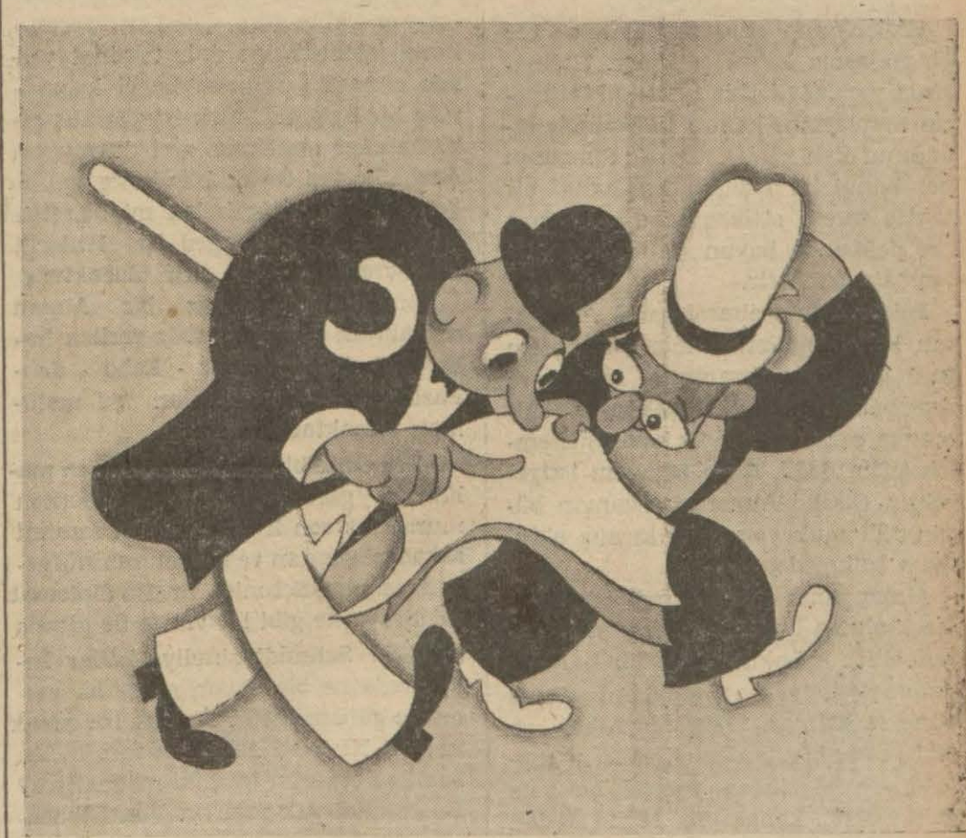

— Roosevelt Hitlere gönderdiği mesajda benden bahsediyor!...

— Sahi mi?..

— Sahi ya!... Bak «... yüz milyonlarca insan...» diyor!...

İngiltere B. Hitlere cevab verdi

(Baş tarafı 1 inci sahifede)

B. Henderson, daha evvel İngiltere büyük elçiliğine gelmiş olan Fransız büyük elçisi B. Coulondre ile görüşmüştür.

Berlin 28 (A.A.) — Resmî tebliğ: Führer, bu akşam saat 22,30 da, yeni Başvekâlet dairesinde, yanında Hariciye Nazırı B. Von Ribbentrop da olduğu halde, İngiltere büyük elçisi Sir Neville Hendersonu kabul etmiş ve büyük elçi, Führere İngiliz hükûmetinin mesajını vermiştir.

Berlin 28 (A.A.) — B. Henderson, saat 23,40 da Başvekâlet dairesinden çıkmıştır. Büyük elçinin B. Hitlerle yaptığı görüşme bir buçuk saat kadar sürmüştür.

Berlin 28 (A.A.) — B. Henderson B. Hitlerin yanında iken, mareşal Göring, Başvekâlet dairesine gelmiştir.

Parlâmentonun içtimaı

Londra 28 (A.A.) — Press Association'un bildirdiğine göre, parlâmentonun yarın saat 14,45 de yapacağı toplantının hedefi, enternasyonal vaziyetteki son inkişafların iki meclise de bildirilmesidir. Avam Kamarasının yarınki toplantısında Başvekil B. Chamberlain, bu hususta beyanatta bulunacaktır.

Londra 28 (A.A.) — Reuter'in siyasî muharririnin öğrendiğine göre, İngiliz hükûmetinin Hitlerin deklârasyonuna verdiği cevab her halde parlâmentonun yarınki toplantısından evvel neşredilmiyecektir.

Reuter'in ilâve ettiğine göre, Londra hükûmeti, B. Hitlere, bu vesika neşredilmeden evvel tetkiki için lâzım olan bütün zamanı bırakmağı arzu ediyor gibi görünmektedir.

Paris 28 — (A.A.) — Âyan meclisi hariciye encümeni bürosu bugün saat 15,30 da toplanmış ve enternasyonal vaziyeti tetkik eylemiştir.

Londra 28 (A.A.) — Lord Halifaks, saat 15 de Polonya büyük elçisi B. Raczynki'yi kabul etmiş ve kendisine İngiliz cevabının esaslarını bildir-

Chamberlain krala izahat verdi

Londra 28 (A.A.) Başvekil Chamberlain saat 17,40 da saraya giderek kralla bir saat kadar görüşmüş ve saat 18,40 da saraydan ayrılmıştır.

Diğer taraftan kral üç çeyrek saat müddetle Harbiye Nazırı Hoare - Belisha ile de görüşmüştür.

Londra 28 (A.A.) — Gazeteler Fransa ve İngilterenin tam bir katiyetle harekete geçecekleri ve hakikî ve devamlı bir sulh temin etmiyecek olan bir sureti tesviye ile iktifa etmiyecekleri noktasında müttefikan ısrar etmektedirler. Matbuata hâkim olan ifade tarzı budur.

Daily Mail, yazıyor:

«Sabrımız tükeniyor, ilânihaye harp tehdidi altında yaşayamayız. Çarpışmak mecburiyetinde olursak daha evvel sulhü kurtarmak için ne mümkünse yapmış olduğumuzu müdrik olarak çarpışacağız.»

Daily Telegraph, yazıyor :

«Polonyanın zararına olarak hiç bir anlaşma kabul edilemez. Halihazırda yapılacak bir ricat, diktatörlerin arzularının kanun hükmünde olduğunu ilân etmek üzere dünyanın her hangi bir kısmını her hangi bir saatte tercih ettikleri zaman onlara her defasında boyun eğmeğe hazırlanmak demektir.

Polonyanın ezilmesi şarkî Avrupanın küçük milletleri için bir matem çanı mânasını tazammun edecek ve Avrupanın hâkimi olacak olan Almanya o zaman yalnız eski müstemlekelerini değil, daha fazlasını istiyecektir. Çünkü Almanya o zaman bütün fiilî mukavemetleri kırmış olduğuna hükmedecektir.

Almanyanın talebi şimdi is'af edilecek olursa bu bir korku eseri addolunabilir. Çünkü böyle bir hareket yalnız Polonyanın âkibetini tayin etmekle kalmaz, fakat müteakib ve serî merhalelerle demokrasilerin diktatörlere fidyeinecat verecek bir hale gelecekleri kanaatini tevlid eder. Dünyadaki hür milletlerin anladığı şekildeki hürriyet artık mânasız bir kelimeden ibaret kalır.»

Bu gazete bulunacak bir sureti tesviyenin bir kıymet ifade edebilmesi için her şeyden evvel devamlı olmasının temini lâzım geldiğini ilâve etmektedir.

Times, yazıyor:

«Lâzım gelen kararı vermek, yani mukavemet etmek hakkı Polonyaya bırakılmıştı. Polonya bu kararı şüphesiz takdire şayan bir millî mukavemet ve tesanüd fikriyle çoktan vermiştir. Bütün müşahidler bu noktada müttefiktirler. Polonyanın bu azimkârane sükûnetini fatalizm veya uyuşukluk telâkki etmek hatasına düşmiyelim.»

News Chronicle yazıyor:

«Bu noktayı iyice aydınlatalım: Almanyanın kuvvet istimali tehdidi ile Avrupada veya Afrikada bulunacağı taleblerden hiç birini kabul etmiyeceğiz. Bu memlekete bildireceğimiz ilk şart kuvvetlerini hududun iki tarafından geri çekmesi olmalıdır. Eğer tehdidde ısrar edecek olursa onu azimle beklediğimizi bilmelidir.»

Daily Herald, yazıyor:

«Taahhüdlerimizi yerine getireceğiz. Milletimiz bu taahhüdleri tutmak kararını verdiği şu sırada büyük imtihana, harbe katlanmak ihtimali karşısında bile şimdiye kadar görülmemiş bir tarzda birleşmiştir.»

Almanyanın da sabrı tükenmiş

Berlin 28 (A.A.) — Alman matbuatı, Polonya aleyhindeki şiddetli hücumlarına devam emekte ve Almanmanyaya karşı yapılan tahrikâtı ve Polonyadaki Alman halkına yapılan zulümleri sayıp dökmektedir.

Gazeteler, Almanyanın sabrının tükendiğini ve Alman şerefine böyle ilânihaye dokunulmasına müsaade edemiyeceğini ehemmiyetle kaydeylemektedir.

Gazeteler, keza, İngilterenin ve Fransanın hattı hareketini de tenkid ederek demokrasi memleketlerini Almanyayı anlamamakla ittiham ediyorlar.

Fransız gazetelerinin lisanı katî ve azimkâranedir

manya ile müzakere meselesinde Daladier ve Chamberlain tarafından ittihaz edilen tarzı hareketi tasvib etmekte müttefiktir.

Petit Parisien şöyle yazıyor:

«Demek ki Führer Alman - Leh ihtilâfının halline çalışmak için Polonya ile tekrar müzakereye girmek istemiyor. Polonya ise bulunacak sureti tesviyenin kendisine zorla kabul ettirilmesine razı olmadığı için Hitlerin red cevabı uzlaşma teşebbüslerini bir çıkmaza sokmuş ve vaziyeti son derece vahimleştirmiş oluyor. Hâlâ parlamakta olan ümid ışığı zayıflamıştır. Tam bir inkıtaa yaklaşmaktayız. Bununla beraber Hitlerin son kararını vermeden evvel İngilterenin cevabını bekliyeceği kuvvetle muhtemel olduğu için ellerdeki silâhlar bırakılmadan müzakerelere bugün de devam edileceği ümid olunmaktadır. Hitlerin mumanaatı sulhü tehlikeye koymuştur. Alman devlet reisi İngiliz ve Fransız sefirlerine - söylendiğine göre sesi titreyerek - harbi istemediğine dair teminat vermiş olmasına rağmen harbi kaçınılmaz bir hale getirmek isteyormuş gibi hareket etmekten geri durmuyor. Acaba bu red cevabı hakikatte son bir korkutma tecrübesinden mi ibarettir? Eğer bu tahmin doğru ise Hitlerin manevrasının tesiri sıfır olacaktır.»

Londraya esrarengiz bir Alman murahhası geldiğine dair verilen haberler hakkında Jour - Echo - de - Paris gazetesi Londradan şu malûmatı almaktadır:

«Pek emin bir menbadan alınan malûmata göre Londraya gönderilen murahhas von Ribbentrop'un samimî arkadaşlarından ve bürosunun nüfuzlu âzasından Schmidt'dir. Bu diplomat Londraya ne gibi bir vazife ile gitmiş olabilir? Schmidt şimdiye kadar İngilterede ne bir nazır, ne de bir memurla görüşmüştür. Temasa başlamak için sir Neville Henderson tarafından İngiliz notasının tevdiini mi bekliyor? Bu ihtimal pek zayıftır. Von Ribbentrop'un bu murahhası İngiliz haleti ruhiyesi, efkârı umumiyesi ve İngiltere tarafından verilen kararın ne dereceye kadar ciddî olduğu hakkında bir anket yapmağa memur etmiş olması muhtemeldir. Eğer bu tahmin doğru ise bu murahhasın İngiliz hükûmet merkezinde göreceği ve işiteceği şeylerin kendisine Danzige indirilecek bir darbenin umumî bir harbin patlaması için bir işaret mahiyetinde olacağı kanaatini vereceği muhakkaktır.»

Almanya Lehistan ile müzakereyi reddetti

Paris 28 (A.A.) — Hitler, muallâkta kalan meselelerin kuvvete müracaat edilmeden halli için Almanya ile Polonya arasında doğrudan doğruya müzakereye girişilmesi için dün Daladier tarafından yapılan teklifi reddetmiştir.

Slovakya Almanyaya sadık

Bratislava 28 (A.A.) — Slovakya Başvekili Tisso umumî bir toplantıda söylediği nutukta Slovakyanın her zaman ve her türlü şartlar altında Almanyaya sadık kalacağını bildirmiştir.

Polonyanın protestosu

Varşova 28 (A.A.) — Salâhiyettar menbalardan bildirildiğine göre, Polonya hükûmeti Polonyadaki Alman ekalliyetinin fena muamele görmekte olduğuna dair Almanyanın ileri sürdüğü iddiaları Berlin nezdinde protesto etmiştir.

B. Hitlerin B. Daladier'ye cevabı

Berlin 28 (A.A.) — Havas: Alman istihbarat bürosunun bildirdiğine göre Daladier'ye verdiği cevapta Hitler, milletlerin başında bulunanların yüksek vecibelerini tamamile takdir eylediğini ve harb sahasının ne demek olduğunu bilen bir asker sıfatile Fransa ile Almanya arasında ihtilâfa sebeb olabilecek her türlü mevzuları ortadan kaldırmağa gayret eylediğini bildirmiştir. Bu gaye uğrunda garpte büyük istihkâmlar inşasını emretmiş ve Ren'de katî bir hudud tesbit edildiğini ilân eylemiştir.

Führer, Polonyaya yaptığı teklifleri hatırlattıktan sonra İngiltere Polon-

rupanın bugün yirmi beş sene devam edecek olan mükemmel bir sulh içinde yaşıyacağına şüphesi olmadığını kaydetmiştir. Fakat Almanyanın şerefi namına, fena muamele göre iki milyon kişiden vazgeçmeğe imkân yoktur. Bunun için Danzig ve Koridorun Almanyaya dönmesi lâzımdır.

Hitler netice olarak demiştir ki:

«Alman milleti için kabili tahammül olmıyan bu vaziyeti tashih etmek Polonya üzerinde makul bir şekilde müessir olmak imkânı bizim için mevcud değildir.»

Fransanın Moskova sefiri

Moskova 28 (A.A.) — Fransız sefiri Naggiar, bu sabah saat 8 de Stokholm yolile Moskovadan tayyare ile hareket etmiştir.

AKŞAM MATBAASI

Rotatif makinelerinde resimli ve renkli gazete ve mecmuaları, baskı adedi yüksek risale, kitab ve her nevi matbuaları en temiz şekilde en ehven şeraitle basar.

★

Devamlı işler için hususî şerait tesbit edilir. Fazla tafsilât için matbaa idaresine müracaat.

Telefon: 20497

Doyçe Orient Bank

Dresdner Bank Şubesi

Merkezi: Berlin

Türkiyede Şubeleri:

İstanbul (Galata)

Deposu: Tütün Gümrük

İzmir

Her türlü banka muamelâtı

Askerî hazırlıklar

(Baş tarafı 1 inci sahifede)

İngilterede emniyet tedbirleri

Londra 28 — İngilterede bazı askerî mıntakalardan halk uzaklaştırılmaktadır. İngiltereye gelen eşhas ve eşyası sıkı bir muayeneye tabi tutulmaktadır.

Fransada 5 ve 6 numaralı efrad çağırıldı

Paris, 28 — Paris şehrile bütün Fransa mutad çehrelerini muhafaza ediyor. Halk, 5 ve 6 numaralı ihtiyat efradının silâh altına çağrıldığını sürprizsiz öğrenmiştir. Belediye daireleri etrafında büyük bir kalabalık vardır. Alâkadarların ve allelerinin hattı hareketleri sakin ve takdire şayandır.

Askerlerin akın akın gidenleri garlarda ve bunları teşyie gelen allelerinde ayni sükûnet ve vekar hüküm sürmektedir.

Bu vahim anlarda, Fransa bütün cihana sükûnetinin, soğukkanlılığının ve enerjisinin bir misalini gösteriyor.

Almanya tarafından Lehistandan istenilen fedakârlıklar, Fransızların nazarında kabule şayan değildir.

Belçikaya teminat verildi

Brüksel 28 (A.A.) — Fransız ve İngiliz sefirleri, Fransa ile İngilterenin Belçika arazisinin tamamiyetine riayet edeceklerini Belçika kralına yeniden teyid etmişlerdi.

Moskovadan dönen Fransız askerî heyeti

Londra 28 (A.A.) — General Doumenc ile Fransız askerî heyeti azası Moskovadan avdet ve sabahleyin Heston tayyare meydanına muvasalat etmişlerdir. General, Parise dönmek üzere derhal Croydon tayyare meydanında tayyareye binecektir.

Hava seferlerinin tatili

Paris, 28 — Paris - Bükreş, Paris - Berlin hava seferleri tatil edilmiştir.

Paris 28 (A.A.) — Air - France kumpanyasının, naklıyatın tahdidi hakkında neşrettiği bir habere göre, şimdiki halde yalnız Paris, Londra, Paris - Marsilya, Kazablanga - Cezayir hatlarile Suriye ve Uzak Şark hatları normal şeklide işliyecektir.

İtalyada

Pasif müdafaa tertibatı

Londra 28, — İtalyada pasif müdafaa tertibatı alınması halkı, endişeye ve telâşa düşürmüştür. İtalyan gazeteleri Mussolininin sulhu kurtarmak için son gayreti sarfedeceğinden emindir.

İtalya, tayyare uçuşları hakkında bir kararname çıkardı

Roma 28 (A.A.) — Resmî gazete, sivil tayyarelerin İtalyadan, Afrikadaki İtalyan arazisinden, ve Ege denizindeki İtalyaya ait adaların üstünden geçmesini meneden bir kararname neşretmiştir. Bu kararname havaî hatlara ait tayyarelerin normal surette serüseferlerini istihdaf etmemektedir.

İtalya tamamen hazırlanmış

Roma 28 (A.A.) — İtalyan gazeteleri Mussolininin harbin önüne geçmek için sarfettiği gayretleri tebarüz ettirdikten sonra dünyayı öldürücü bir ihtilâftan kurtarmak için hükûmetler tarafından yapılan mesaiyi Polonyalıların bir takım taşkınlık ve tahrikâtla baltaladıklarını ileri sürüyorlar.

Gazeteler, İtalyanın sulhu muhafaza için elinden geleni yapmakla beraber umumî bir ihtilâf ihtimaline karşı her türlü hazırlıklarını bitirmiş olduğuna işaret etmektedir.

Almanyada

Nüfus başına ne kadar erzak verilecek?

Berlin 29 (A.A.) — (Havas): Alman istihbarat bürosu vesika usulü ile yeni bir iaşe sistemi ihdas edildiğini bildirmektedr.

Her vesika hamiline haftada 700 gram taze et veya konserve, günde 60 gram tereyağ ve peynir, haftada 280 gram şeker, 110 gram marmelat veya fazla olarak 55 gram şeker, 150 gram un, 32 gram kahve veya kahvenin yerini tutacak madde, günde 20 santilitre süt verilecektir. Altı aylıktan yukarı çocuklarla hamile veya emzikli kadınlara günde 70 santilitre süt verilecektir. Yorucu işlerle uğraşan ameleye haftada 1150 gram et verilecektir. Adam başına haftada 150 gram sabun isabet etmektedir. Dağıtılacak mensucat, kömür ve deri miktarı henüz tesbit edilmemiştir.

Verilecek ekmek, patates, un ve kuru sebze miktarlarının henüz tesbit edilmediğini radyo sık sık tekrar etmiştir. Radyo halkı disipline davet etmekte ve ev kadınlarına muktesid olmalarını tavsiye etmektedir. Vesikalar tamamile şahsîdir. Askerlerle askerî teşekküllere mensup olanlar ordu tarafından iaşe edilmekte olduğundan bunlara vesika verilmemektedir. Vesikalar, hamillerinin bulunduğu mıntakada ve müşterisi oldukları mağazalarda muteberdir.

Almanyadaki ecnebilerle Alman ve ecnebi yahudilerin de diğer arilerin gibi vesika almağa hakları vardır.

Amerikadaki Alman vapurları geri dönüyor

Nevyork 28 (A.A.) — Saint - Louis ismindeki Alman vapuru dün akşam boş olarak Almanyaya hareket etmiştir. Nevyork İsmindeki Alman vapuru da hareket etmek üzere evrakının tanzimini istemiştir. Kumpanya memurları bu hususta bir şey söylemek istememektedirler.

Diğer cihetten mahallî telsiz telgraf istasyonu denizde bulunan elli kadar Alman vapuruna Avrupadan gönderilen Almanca bir mesajı zaptettiğini bildirmektedir: «Gizli talimata tevfikan hareket ediniz» denilmektedir.

Lehistanda

Almanlar bir Leh konsolosile muavinini geri çevirdiler

Varşova 28 (A.A.) — Yukarı Silezya ile Bohemya ve Morevya protektorası hududunda Alman muhafızla- [illegible] Moravska - Ostrava'daki Polonya konsolosunu daha sonra konsolos muavinini Polonyaya gitmek üzere huduttan geçmekten menetmişlerdir.

Moravska - Ostrava konsoloshanesi mahallî makamat nezdinde bir teşebbüste bulunmuştur. Protektora ile telefon ve telgraf muhabereleri kesilmiş olduğundan bu protestonun verdiği netice hakkında henüz bir haber alınamamıştır.

Leh hududunda bir çarpışma

Varşova 28 (A.A.) — Alman - Leh hududunda bir Polonya hudut muhafaza devriyesi üzerine ateş açılmış, devriye mukabele etmiştir. Alman askerlerinden birinin arkadaşları tarafından taşındığı görüldüğünden bu askerin yaralandığı tahmin olunmaktadır.

Mısır ve Irakta alınan tedbirler

Kahire, 28 — Mısır hükûmetine İngilterede olduğu gibi icap eden müdafaa tedbirlerini almak üzere vazıh salâhiyet verilmiştir. Bu salâhiyet derhal meriyete girmiştir. İaşe mevaddının ihracı menedilmiştir. Mısırda bulunan Almanlar memleketlerine dönüyorlar.

Bağdad, 28 — Mezun bulunan Irak zabitlerine derhal kıtalarına iltihak etmek için emir verilmiştir.

Isviçrede

Berne 28 (A.A.) — Hudut muhafaza kıtaları federal meclisin kararı ile silâh altına çağılmıştır.

Berne 28 (A.A.) — Salı sabahı saat 5 den itibaren hudut muhafaza kıtaları, mevzilerini almaya başlayacaktır. Silâh altına alınan efradın miktarı, 80 ilâ 100 bin kişidir.

Berne 28 (A.A.) — Bade'den gelen bazı kimseler, Alman ahalinin Bade havalisinden çıkarılmakta olduğunu rivayet etmektedir.

Berne 28 (A.A.) — Federal meclisler, çarşamba günü saat 17 de içtimaa çağrılmıştır. İçtima ruznamesinde federal konseye tam selâhiyet verilmesi ve federal ordu kumandanı generalin seçilmesi vardır.

Fuar serbes güreşleri sona erdi

Birinciliği Istanbul, ikinciliği Ankara, üçüncülüğü de Izmir takımları kazandı

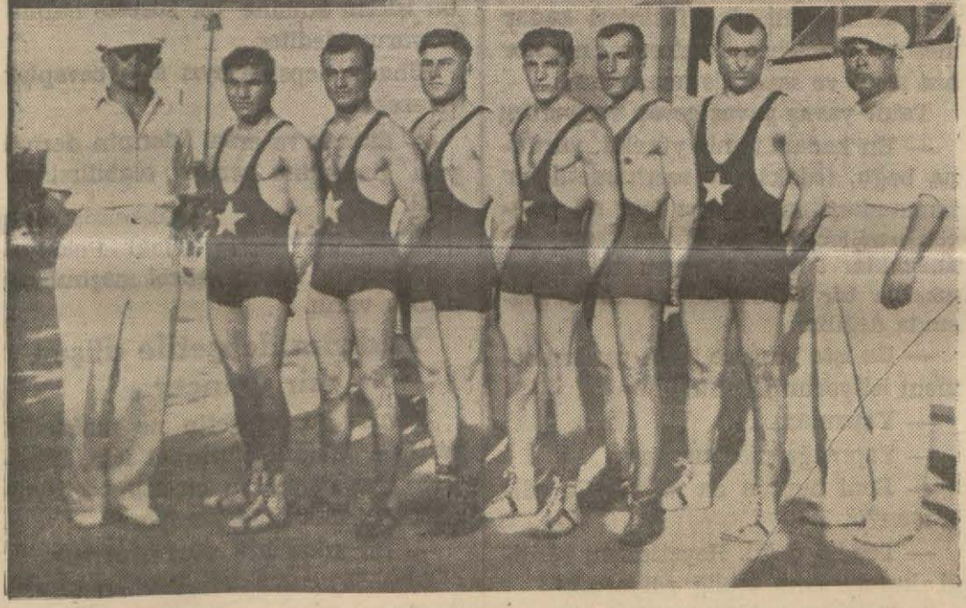

İzmir 28 (Telefonla) — Fuar serbse güreş müsabakaları bugün sona ermiş, İstanbul güreş takımı üç gün süren müsabakalar neticesinde 19 puanla birinciliği, Ankara takımı 13 puanla ikinciliği, İzmir takımı 8 puanla üçüncülüğü kazanmışlardır.

Müsabakaları kazananlara Belediye reisi tarafından madalyalar dağıtılmıştır.

İstanbul - Ankara muhtelit takımları arasında Fuar futbol müsabakalarının tarihleri 2, 3 ve 4 eylûl olarak tesbit edilmiştir. Ankara ve İstanbul takımları İzmire gelince kura çekilecek ve hazırlanacak programa göre müsabakalara başlanacaktır.

Yukarıdaki resimler, İstanbul, Ankara ve İzmir güreş takımlarını göstermektedir.

Manisa mebuslarının tedkikatı

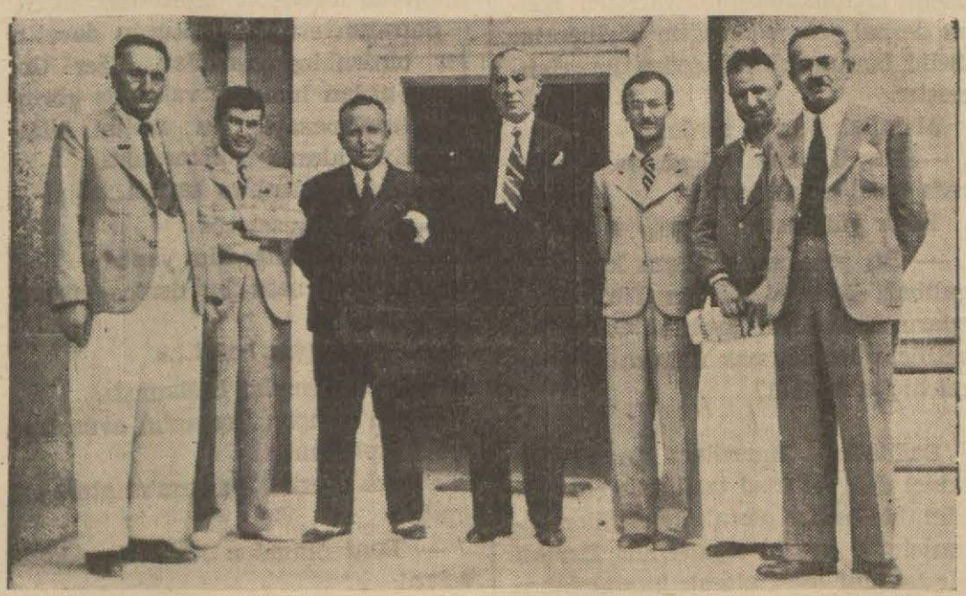

Manisa (Akşam) — Manisa mebusu B. Faik Kurdoğlu ve arkadaşları Manisaya gelerek müntehiplerile temas etmiş, halkın dilek ve ihtiyaçlarını öğrenmişlerdir. Yukarıdaki resimde Manisa mebusları Manisa Halkevi önünde gazetecilerle görünüyorlar.

Kadeş vapuru

Almanyada inşa edilip te limanımıza getirilen Kadeş vapuru, Halice alınarak havuzlanmıştır. Havuzlanma bittikten sonra geminin tecrübeleri yapılacaktır.

Salataya tuz ruhu koymuş

Üsküdarda oturan Ayşe isminde bir kadın, yapmış olduğu salataya zeytinyağı yerine tuz ruhu koyarak yediğinden, zehirlenmiş polis tarafından hastaneye kaldırılmıştır.

BULMACAMIZ

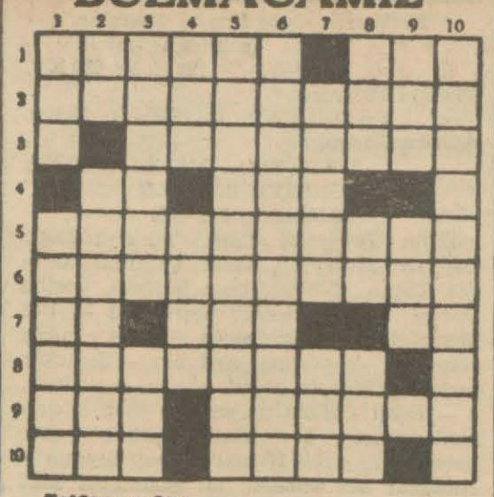

Soldan sağa:

1 — İstemiyerek - Tazyik et.
2 — Kıraat eden zat.
3 — Tahrir buyursanız.
4 — Nida - Raci.
5 — Maden işlerile meşgul olmaklık.
6 — Kundura imal eden.
7 — Kadının başı - Uğursuz - Hicap.
8 — Meyletsin.
9 — Yarım - Bir kış sebzesi.
10 — Baba - Uzanmaktan emir.

Yukardan aşağı:

1 — Koaly değil - Motör.
2 — Tlr - Yürüyerek azimet et.
3 — Uyurken - Başma «A» gelirse gemi teçhizatı olur.
4 — Avuç içi - Limon lezzetinde.
5 — Büyük tencerenin tutacak yeri.
6 — Birbirini tutmaz, ahenksiz.
7 — Yazıcı - Tersi münezzeh demektir.
8 — Üstüne çık - Sıfat edatı - Ekmek.
9 — Telkih - Çocuklarla oynarken söylenen bir söz.
10 — Arzunuzu yaparım.

Geçen bulmacamızın halli

Soldan sağa:

1 — Atak, Alâim, 2 — Fotografçı, 3 — Orozdibak, 4 — Rom, Af, Cin, 5 — Os, Al, Saka, 6 — Akış, Nat, 7 — Etli, Ah, Dü, 8 — Temmuz, Şer, 9 — Mla, Lihe, 10 — Ne, Varil.

Yukardan aşağı:

1 — Aforozetme, 2 — Toros, Tel, 3 — Atom, Alman, 4 — Koz, Akim, 5 — Ğdalı, Ur, 6 — Arif, Şaz, 7 — Lab, La, 8 — Afacan, Şir, 9 — İçkikadehi, 10 — Mı, Natürel.

Askere davet

Beyoğlu Yerli askerlik şubesinden:

1 — Şubemiz yerlisinden askerlik çağına girmiş olan 335 doğumlularla tahsil ve sıhhî sebeblerden dolayı ertesi seneye bırakılanların son yoklamalarına şubemiz binasında toplanacak olan askerlik meclisinde bakılacaktır.

2 — Yoklamaya 1 eylûl 939 da başlanacak ve 31/I. Teşrin 939 da son verilecek.

3 — Yoklamaya her hafta pazartesi, çarşamba ve cuma günleri sabah saat 9 dan 12 ye kadar devam edilecektir.

4 — Resmî ve hususî okullara devam edip tecile tâbi olan okurların kayıtlı bulundukları okurlardan nüfusa kayıtlı oldukları mahalleleri gösterir fotoğraflı ve tasdikli vesika getirmeleri lâzımdır.

5 — Her nahiye için ayrılan günler aşağıda gösterilmiştir.

A — Beyoğlu nahiyesi: 1 eylûl 939: 6 eylûl (dahil).

B — Galata nahiyesi: 8 eylûl 939 18 eylûl (dahil).

C — Taksim nahiyesi: 20 eylûl 939: 22 eylûl (dahil).

D — Şişli nahiyesi: 25 eylûl 939: 4/ I. Teşrin (dahil).

E — Kasımpaşa nahiyesi: 6/ I. Teş 939: 16/ I. Teşrin (dahil).

F — Hasköy ve Kemerburgaz: 18/ I. Teşrin 23 / I. Teşrin (dahil).

6 — Şubemiz yerlisi olup hariç şubeler mıntakalarında bulunanların da bulundukları yerlerdeki askerlik şubelerinde yoklamalarını yaptırmaları lâzımdır.

7 — Yoklamaya vaktinde müracaat etmiyenlerin sonradan gösterecekleri mazeretler askerlik kanununun 26 ncı maddesine göre kabul edilmiyecektir. Bu itibarle her mükellefin tayin edilen müddetler zarfında şubeye müracaatla yoklamalarını yaptırmaları, aksi takdirde askerlik kanununa göre cezalandırılacakları ilân olunur.

Beyoğlu Yerli askerlik şubesinden:

Şubemizde kayıtlı emekli tuğbay Mehmed Halilin takaüd ikramiyesi tediye emri gelmiştir. Şubemize acele müracaat etmesi.

Zayi — Kasımpaşada Hasan Gazi paşa ilk okulundan 928 - 929 senelerinde aldığım şehadetnamemi kaybettim. Yenisini alacağımdan hükmü yoktur.

(180) numara Ali oğlu Osman Kurç

MEŞRUTİYETTE SARAY ve BABIÂLİ

Yazan: SÜLEYMAN KÂNİ İRTEM — Tercüme, iktibas hakkı mahfuzdur.

Tefrika No. 91

Sofya sefiri Asım bey, bir aralık Bulgaristanla anlaşmak için çalıştı

Rusya Avusturyaya karşı Osmanlı devleti de dahil olduğu halde yapamadığı ittifakı şimdi Osmanlı devleti haricinde, hattâ onun aleyhinde vücude getirmeği tasavvur eylemişti.

Osmanlı devleti ittifaktan hariç kalınca Balkanlılar kendi aralarında aktedilecek ittifakı Rumeliyi paylaşmak için bir kuvvet olarak kullanacaklardı.

Bu ittifaka maddî müsbet bir şekil verdiği için Rusya (Balkan ittifakının vaftiz babası) olmuş, cenupta Bulgaristanda, Sırbistanda, Karadağdaki «Küçük Slâv kardeşleri» elele verdirmekle Slâvlık tarihine kendi namına bir fahru mübahat sahifesi yazdırdığına derin bir memnuniyet hisseylemişti.

Balkanlılar kendilerini Rumelide Osmanlı devletinin doğrudan doğruya varisleri addediyorlardı. Artık mülken menfaatlerinin biribiri aleyhinde bulunmakta değil, birleşmekte olduğunu da idrak ve takdir eyliyorlardı.

Bir sene evvel kimsenin vücud veremediği bu ittifak Rusyanın himmetile nihayet emri vaki haline gelecekti.

Balkan ittifakı Bulgaristan ve Sırbistan arasında ilk olarak ve Rusyaya istinad ile imzalandı.

Bu ittifakın ruhu ve âmili sadrazam Kâmil paşanın mahud ziyafete kabul etmek istemediği eski Bulgar Kapıkâhyası ve 24 mart 1911 den itibaren Bulgaristanın Hariciye Nezareti inzimamile başvekili Geşof olmuştu.

Abdülhamidin son zamanlarında olduğu gibi meşrutiyet senelerinde de Balkan dvletlerile Babıâli arasında ittifak müzakereleri cereyan etmiştir.

Geşof Alliance Balkanique eserinde bu bapta şu malûmatı veriyor:

(1911 yazı esnasında Sofyadaki Osmanlı elçisi Asım bey ile bir Türk - Bulgar anlaşması akdi esası dairesinde mükalemelere devam ediyordum.

Asım bey bu hususta benimle mutabıktı. Jön Türklerin Bulgarlara karşı dar siyasetlerini takbih ediyor, Manastıra, Selâniğe, Edirneye giderek Jön Türk mahfillerine işi anlatıp bunları başka bir vaziyet kabul etmeğe sevkeylemekten bahseyliyordu.

Bu seyahati yapamadan evvel Hariciye Nezaretine tayin edildi. İtalya Türkiyeye harb ilân etti. Bu sırada Osmanlı devletince Bulgaristan ile iyi geçinmek pek faideli olacaktı.

Asım bey Sofyadan hareket ederken bir Türk - Bulgar anlaşması lüzumu hakkında en katî beyanatta bulunmuştu.

Fakat yazık, ki ne Asım bey, ne Sofyada halefi olan Nabi bey ölü doğmuş tekliflerden başka bir teşebbüste bulunmadılar.

Asım bey Nabi beye, yalnız bir defa, şu talimatı vermişti:

(Çoktanberi Bulgaristan ile Osmanlı devletinin müşterek menfaatlerini düşünmekteyim. Tahakkuk etmesini arzu ederek takip ettiğim tasavvurlar arasında Türk - Bulgar münasebetlerinin iyileşmesinden ziyade iltizam ettiğim şey yoktur.

Geşoftan müştereken tetkik ve mütalâa edilebilecek noktaları tafsilen tayin eylemesini hususî surette isteyiniz.)

Asım bey dostane teminat ile müzakereye şu esasları tayin ediyordu:

1 — Osmanlı imparatorluğu ile Bulgar krallığı arasında muallâk meselelerin halli;

2 — İki tarafın da dahilî işlerine mütekabilen müdahale edilmemesi. Ancak ik taraf da dahilî işlerini komşusunu şikâyete sevkedecek surette değil, bilâkis onu hoşnud eyliyecek bir şekilde tesviye eyliyecektir;

3 — Muayyen bir müddet içinde -meselâ on sene- iki taraf da hududlarını tevsi için hiç bir teşebbüste bulunmamağı taahhüd eyliyecek.

Bu şartların Bulgaristanca kabulüne imkân yoktu.

Zaten Asım bey de bundan sonra bu mesele hakkında ağız açmamış, Bulgaristana karşı yeni bir siyaset takibi yolunda bir teşebbüste bulunmamıştır.)

Gene bu eserinde Geşof 1910 ağustosunda meydana atılan Türk - Rumen ittifakının mevcudiyet ve ademi mevcudiyetinden emin bulunmayışını Bulgar - Sırp ittifakı müzakerelerine girişmeği tacil etmesindeki sebeplerden biri olarak göstermektedir.

1910 da Romanya ile Babıâli arasında bir defa daha böyle bir ittifak müzakeresi geçmiş ise neden akim kaldığını bildirecek neşriyata tesadüf edemedim. Hazinei evrakta buna dair Dosya var mıdır? Bunu da anlıyamadım. Bu bapta malûmatı olanların meydana koymaları tarihî bir vazifedir sanırım.

Şurası var ki:

1910 eylûlünde Osmanlı devletile Romanya arasında Avusturya tesirile böyle bir ittifak akdedildiği hakkında çıkan şayia üzerine matbuatta açılan münakaşalar Rusyayı memnun etmişti. Çünkü Bulgarlar aleyhine olacak olan bu ittifak tahakkuk edince Bulgarların Rusyanın kucağına atılacakları Rus hükûmetine pek tabiî ve zarurî görünmüştü.

Bu şayianın Balkanlara aksetmesi Bulgarlarla Sırpların münasebetlerini sıklaştırmağa sebep olmuş, iki kavmi biribirine daha ziyade yaklaştırmıştı.

Bugünlerde Bulgar Preporeç gazetesi İttihad ve Terakki hükûmetine karşı infialini şöyle izhar ediyordu:

(Jön Türkler Türkiyenin iştirakile bir Balkan konfederasyonuna taraftar olanları ve Balkan devletlerinin âtisi ve istiklâlleri için bunu yegâne müfid bir siyaset addedenleri bile hayal inkisarına uğrattılar!)

Osmanlı devletile Romanya arasında böyle bir ittifak Avusturyanın Balkanlarda nüfuzunun artmasına sebep olacaktı. Bu, Rusya kadar İtalyanın da işine gelmezdi. Bu sırada Bulgarlar da mümaşat eylediler.

İttihad ve Terakki erkânından olup Makedonyaya müslüman ve Boşnak muhacirler celbi fikrinin başlı müdafii olan doktor Nazımın Vodinede irad ettiği bir nutukta intihabatta İttihadcılar kazanacak olursa otuz, kırk sene içinde Makedonyada hıristiyan kalmıyacağını söylediğini Selânik - Manastır demiryolu mühendis Mösyö Wigand işitmiş ve bu sözler Manastır Bulgar konsolosu tarafından Bulgar Hariciye Nezaretine bildirilmişti. Bulgar hükûmeti Selânik Bulgar general konsolosu Şopoftan da Makedonyada seneden seneye Bulgarların azalmakta olduğuna dair raporlar alıyordu.

Bu haberler de Bulgaristanın kendisinin ve bütün Bulgarların menfaatlerini korumak yolundaki siyasî faaliyetlerini Balkanlılar arasında anlaşma cephesinde sevk ve idare eylemesinde bir muharrik tesirini yapıyordu.

Bay Galip Kemali kendisinin de karıştığı bu Balkan ittifak müzakereleri hakkında bana bazı izahat vermek ve bu müzakerelere dair nezdindeki muhabere evrakını göstermek lûtfunda bulundu.

Bu izahattan ve evrak üzerinde yaptığım tedkikattan anlaşıldığına göre:

Bay Galib Kemali Atinada maslahatgüzar iken bir taraftan Girid meselesi için Venizelos ile anlaşmağa çalışıyor, diğer taraftan da Bulgarlara karşı Sırbistan ile Osmanlı devleti arasında bir mukarenet husulü teşebbüslerinde bulunuyordu.

Balkan ittifakının daha vücude gelmediği, fakat bu yolda ilk teşebbüsler vaki olmuş bulunduğu günlerde idi.

Sırbistanın Atina elçisi Boskoviç ile bay Galib Kemali iki hükûmet arasında dostluk, anlaşma, ittifak lüzumundan birçok defalar bahseylemişlerdi. Boskoviç bu yolda izhar ettiği temennilerde samimî miydi?

Burası bilinemiyor. Ancak Sırbistanın Babıâliyi avutmak isteyip istemediğini meydana çıkarmak Babıâlinin uhtesine düşen bir vecibe ve vazife idi.

Çünkü bay Galib Kemali Sırb elçisi ile dostça yaptığı bu mübahaseleri Hariciye Nazırı Asım beye bildirmişti.

(Arkası var)

HER AKŞAM BİR HİKÂYE

Şakacı Nuri

Son derece şakacı bir çocuktu. Hattâ ona «Şakacı Nuri» derlerdi. En büyük zevki arkadaşlarına takılmak, onlara akla hayale gelmiyecek şakalar yapmaktı.

Nuriyi uzun müddet gözden kaybetmiştim. Onu aylardanberi gördüğüm yoktu.

Geçen gün Köprünün Kadıköy iskelesi gişesinden bilet almak için sıra beklerken birisi kolumu tuttu. Dönüp baktım. Bizim Şakacı Nuri...

— Vay Nuriciğim... Ne âlemdesin?. dedim.

Gülümsedi:

— Vapurda görüşürüz... dedi, yalnız sen hazır gişeye sokulmuşken bana da bir bilet almanı rica ederim...

— Peki, peki... dedim.

Gişe memuruna parayı uzatırken birdenbire aklıma geldi. Muhakkak Şakacı Nuri bana bir muziplik yapıyordu. Onun Kadıköyüne filân gitmeğe niyeti yoktu. Şaka olsun diye bana iki bilet aldırıyordu.

Gişe memuruna iki bilet vermesini söylemiştim. İş işten geçmişti. Biletleri aldım. Nurinin yanına yaklaştım. Ona sordum:

— Bana bilet aldırdın amma hakikaten Kadıköye gidiyor musun? dedim.

Nuri yüzüme garip garip baktı:

— Tabii gidiyorum, dedi, gitmesem sana bilet aldırır mı idim?

Cevap verdim:

— Yok hani şaka yapıyorsun zannetim de...

Nuri gülümsedi:

— Geçti o günler... dedi, artık kimseye şaka yapmamağa yemin ettim. Şakaya tövbeliyim... Hey gidi günler hey... Bir zamanlar ne idi? Önümüze gelenle şaka eder dururduk. Fakat bundan sonra hiç kimseye en küçük bir şaka yapmıyacağım... Kendi kendime söz verdim.

Merakla sordum:

— Sebep?

Nuri başını salladı:

— Bu bir gülünç hikâyedir. Maamafih anlatayım... Geçen yaz, sıcak [illegible] eğlenmek, hava almak istiyordum. Tıpkı bugünkü gibi Köprüde bizim Kadriye rasgeldim. Sordum:

— Nereye gidiyorsun?

— Adaya... cevabını verince hemen koluna girdim:

— Mükemmel... dedim, ben de Adaya gidiyorum. Bugün beraberiz...

Kadri:

— Fakat, dedi, Adaya gidince beni arama... Orada genç, güzel, şık bir kadınla buluşacağım...

— Canım Adaya kadar yol arkadaşlığı yaparız ya... Sen ona bak...

Vapura girdik. Yukarı güverteye oturduk. O günlerde Kadri de gayet güzel, yeni bir elbise yaptırmış. Kadriyi bilirsin. Üstüne başına ne kadar düşkündür. O gün yeni elbisesine karşı son derece büyük bir itina gösteriyordu.

Birdenbire aklıma geldi. Kendi kendime:

«Kadri elbiselerine bu derece itina ediyor. Şuna adamakıllı bir muziplik yapayım.» dedim. Bir fırsat kollamağa başladım. Fakat sıcak o kadar şiddetli idi ki biraz sonra ceketimizi, şapkalarımızı çıkarmağa mecbur olduk.

Kadri dalgın dalgın bir şeyler anlatıyordu. Ceketi yanında duruyordu. Hemen yavaşça elimi uzattım. Ceketi aldım. Denize doğru uzattım. Kadriye de:

— Bak, dedim, ceketini denize atıyorum!..

Kadri:

— Bırak Allah aşkına... dedi, böyle şaka olur mu? Şu ceketimi yerine koy...

Gülümsedim:

— Ceketini denize atacağıma inanmıyor musun?

Kadri asabileşiyordu:

— Canım böyle şaka olur mu? Daha şu elbiseyi bugün sırtıma giydim. Bırak yahu... Buruşacak filân, halbuki bugün Adada randevum var...

Ceketi deniz üstünde sallamağa başladım:

— Atıyorum... Atıyorum... Attım!.. diyerek arkadaşımı büsbütün kızdırmak istiyordum. Fakat bu esnada nasıl oldu bilmem? Ceket elimden kurtulup denize düşmez mi? İkimiz de şaşkın şaşkın birbirimize bakmağa başladık. Ben Kadriden ziyade aptallaşmıştım. Çünkü ceketi hakikaten denize atmağa hiç niyetim yoktu. Yalnız onu deniz üstünde biraz sallıyarak Kadriyi kızdırmak istiyordum. Fakat ceket parmaklarımın arasından kayıp ta denize düşünce ne yapacağımı şaşırmıştım.

Fakat Kadri hiddetten deli gibi olmuştu. Hem onu bilirsin. Çocuk kızınca ne yaptığını bilmez. Gözü hiç bir şey görmez. Bir aralık:

— Ceketimi denize atarsın ha... diye ayağa kalktı .Sonra homurdanmağa başladı:

— Cebimde de 250 lira param vardı... Şimdi ben sana ne yapayım!..

Bu aralık Kadrinin gözleri benim ceketime ilişti. Ben de biraz evvel Kadri gibi sıcaktan ceketimi, şapkamı çıkarmış, yanıma koymuştum.

Kadri:

— Ben de senin ceketini denize atayım da aklın başına gelsin... diyerek yanımda duran ceketimi kapınca denize fılattı. Bir çığlık kopardım:

— Aman cebimde 90 lira vardı...

Kadri:

— Ya ben ne yapayım? Cebimde 250 lira vardı.

Ben Kadrinin ceketini şaka yaparken, bir kaza neticesinde denize düşürmüştüm. Halbuki o benim ceketimi kasden denize atmıştı.

Bu sefer ben hiddetten ne yaptığımı bilmiyordum. Baktım, Kadrinin yanında, yeni aldığı şapkası duruyor. Bu sefer hemen onu kaptım, denize fırlattım.

Kadri:

— Ne? Şapkamı da attın ha... Benim elim armud devşirmiyor ya... diyerek o da benim şapkamı kapınca denize fırlattı. Şimdi ikimiz de ceketsiz, şapkasız kalmıştık.

Üstelik bütün paramız ceketlerin cebinde idi. Şimdi yanımızda beş para yoktu.

[illegible] na anlatıp belki vapuru durdurabileceğimiz geldi. Fakat ceketle şapkayı denize attığımız yerden çok uzaklaşmıştık.

Üstelik vapur biletleri de ceketlerin cebinde idi.

O günü tekrar evimize dönünceye kadar neler çektik. Ben de bir daha kimseye şaka etmemeğe yemin ettim...

Hikmet Feridun Es

Apartıman sahipleri

Boş dairelerinize hemen iyi kiracı bulmak için «Akşam» ın **KÜÇÜK İLÂNLARI**'ndan istifade ediniz.

Radyo

Türkiye Radyodifüzyon Postaları

Dalga uzunluğu

1648 m. 182 Kc./s. 120 Kw.

Türkiye Radyosu

T.A.Q. 19.74 m. 15195 Kc./s. 20 Kw.

Ankara Radyosu

T.A.P. 70 m. 9465 Kc./s. 20 KQ.

TÜRKİYE SAATİLE

29 Ağustos 939 salı

12,30: Program, 1235: Türk müziği: Okuyan: Müzeyyen Senar, Çalanlar: Cevdet Kozan, Kemal Niyazi Seyhun, Vecihe Daryal, 1 — Hicazkâr peşrevi, 2 — Udi Mehmed - Hicazkâr şarkı - (Seni candan severim), 3 — Hacı Arif bey - Hicazkâr şarkı - (Riyasız çeşmi ahuyu severdim), 4 — Lemi - Hicazkâr şrakı - (Son aşkımı canlandıran), 5 — Halk türküsü - (Bir bahçıvan), 6 — Kemal Niyazi Seyhun - Hicazkâr saz semaisi, 13: Memleket saat ayarı, ajans ve meteoroloji haberleri, 13,15 - 14: Müzik (Karışık porgarm - Pl.).

19: Program, 19,05: Müzik (Pl.), Türk müziği (Fasıl heyeti), 20,15: Konuşma, 20,30: Memleket saat ayarı, ajans ve meteoroloji haberleri, 20,50: Türk müziği (Klâsik program - Ankara radyosu küme ses ve saz heyeti), 21,30: Konuşma, 21,45: Neşeli plâklar - R., 21,50: Müzik (Opera aryaları), 22,30: Müzik (Dans müziği - Pl.), 23: Son ajans haberleri, ziraat, esham ve tahvilât, kambiyo - nukud borsası (fiat), 23,20: Müzik (Cazband - Pl.), 23,55 - 24: Yarınki program.

Avrupa istasyonları

Saat 20 de

Berlin 20 opera melodileri — Breslav 20 orkestraya devam — Prag 20,20 hafif muzika — Athlone 20 orkestra — Budapeşte 20,40 Tosca operasından parçalar — Bükreş 20,10 konser — Hilversum II 20,55 salon muzikası — Londra 20,20 askeri muzika — Sofya 20,15 halk muzikası.

Saat 21 de

Berlin 21,15 dans — Breslav 21,30 J. Strauss konseri — Kolonya 21,30 dans — Hamburg 21,15 Çaykovski konseri (orkestra) — Frankfurt 21,30 dans — Leipzig 21,15 askeri muzika — Ştuttgart 21,30 Veber'in «reischütz» operası — Viyana 21,15 operet — Breslav 21 opera parçaları — Belgrad 21,30 piyano — Beromünster 21,50 senfon. konser — Bükreş 21,10 keman konseri — Florans 21,30 hafif muzika — Grenoble 21,30 - 23,30 hafif muzika — Laibach 21,30 dans — Londra 21 Mozart ve Schuman konseri — Lyon 21,30 - 23,30 Han'ın «La Malvina» opereti — Paris P.T.T. 21,30 Lecoq'un «Mamsell Angot» opera komiği.

Saat 22 de

Münih, 22,15 orkestra — Prag 22 senfon. konser — Barselon 22,05 solistler konseri — Florans 22,45 hafif muzika — Hilversum II 22 konser — Milâno 22 Canonica'nın «Miranda» operası — Pressburg 22 senfon. konser — Sofya 22,40 hafif muzika ve dans — Sottens 22 orkestra.

Saat 23 de

Berlin, Münih, Viyana 23,20 - 1 orfurt, Kolonya 23,30 - 1 dans — Hamburg 23,40 - 1 dans — Budapeşte 23 dans — Bükreş 23,15 Rumen muzikası — Florans 23,15 dans — Hilversum 23,20 hafif muzika — Roma 23,20 keman — Stokholm 23,15 askeri muzika.

Saat 24 den sonra

Prag 24 Çek muzikası — Budapeşte 24 çingene çalgısı — Londra 24,10 dans — Roma 24 dans — Frankfurt, Königsberg, Leipzig ve Ştuttgart 1 - 4 gece konseri.

KADIKÖY HALKEVİNDEN:

Zafer bayramı münasebetile 30 Ağustos 939 çarşamba akşamı verilecek müsamerede Evimiz gösterit şubesi tarafından Süreyya sinemasında (Hisseişayia) temsil edilecektir. Davetiyelerin idare memurluğundan alınması.

GÜNEŞ BANYOSUNDA YANAN CİLDİNİZİN yanıklarını teskin ve tedavi için

VIROZA

VIROZA PATI KULLANINIZ

her türlü yanıkları, kan çıbanlarını, meme iltihaplarını ve çatlakları, koltuk altı çıbanlarını, dolama, akneler, ergenlikler, çocukların ve büyüklerin her türlü deri iltihaplarını tedavi eder.

Sıhhat Vekâletinin 22/4/936 tarih ve 5/31 numaralı ruhsatiyesini haizdir.

NEVROZİN

Baş, Diş, Nezle, Grip, Romatizma

Nevralji, kırıklık ve bütün ağrılarınızı derhal keser

icabında günde 3 kaşe alınabilir.

LEYLÂ ile MECNUN

Tefrika No. 45

Yazan: İskender Fahreddin

Sofranın öbür başından atılan bir hançer, yıldırım dehşetile Elharisin önüne düşmüştü

— Hiç bir derdimiz yoktur, seyid! Halifeye ve onun değerli kumandanlarına her zaman sıhhat ve muvaffakıyetler dileriz.

Tarzında cevaplar veriyorlardı.

Birbirlerine mânalı bakışanlar, hattâ bıyık altından müstehzî gülüşlerle etrafı tecessüs edenler de yok değildi.

Abdullah sofranın alt kısmında Tahirle yanyana oturmuştu.

Tahir de bu ziyafette davetliler arasında görünüyordu. Abdullah bir aralık önüne bakarak fısıldadı:

— Hâlâ eski fikrinde ısrar ediyor musun?

Tahir:

— Evet...

Diye başını salladı.

Abdullah kaşlarını çatmıştı. Benzinde bir damla kan yoktu, yüzünü bakır gibi kara sarı bir renk kaplamıştı.

— Benim hâlâ ümidim var, Tahir!

— Kimde..?

— Sende...

— Bir şey yapabileceğimi mi sanıyorsun?

— Evet.

— Benden geçti artık. Evlendim.. dünya evine girdim. Bütün emelim bir çocuk sahibi olmaktır.

— Şeyh Mehmed gibi bir hainin canını cehenneme gönderen senin gibi bir kahramanın böyle birdenbire kedileşmesine gülmemek için kendimi güç tutuyorum, Tahir! Sen kendi kendini aldatıyorsun. O dediğimi bu gece seninle birlikte yaparsak, tarihte, Bağdad fatihleri kadar meşhur olacağız... Gelecek nesiller bizi sevgi ve saygı ile anacaklar...

Tahir yavaş yavaş cevap veriyordu:

— Bu kadar temiz yürekli, yurduna bağlı, fedakâr ve merhametli bir kumandana kıydığımız için mi gelecek nesiller bizi sevgi ve saygı ile anacaklar! Ben doğrusu bu kadar meşhur bir kahraman olmak sevdasında değilim.

— Bu işte bu gece bana yardım etmeni istiyorum, Tahir!

— Yapamam...

— Yapmağa mecbursun!

— Beni burada da mı tehdid ediyorsun?

— Tehdid değil. Heyetimizin verdiği kararı sana tebliğ ediyorum!

— Bu işi neden mutlaka benim görmemi istiyorsun? Başka adam bulamadınız mı? Sen, hiç şüphe yok ki, hançer kullanmakta benden çok daha mahirsin!

— Bu, meharet meselesi değildir. Fırsat kollamak lâzım. Bu gece burada hançerin muvaffakıyet temin edemiyeceğini sen benden iyi bilirsin! Onun sırtındaki elbiseyi görmüyor musun? Bir şüphesi olmasaydı, böyle bir ziyafet gecesinde zırhlı elbise giyer miydi?

— Bir şüphesi olduğunu tahmin etmem. Kumandanın ziyafetten sonra derhal yola çıkacağını söylüyorlar. Belki bunun için, önceden hazırlanmıştır.

Abdullah tekrar sordu:

— Haydi, bana yol göster... O tarafa nasıl gidebiliriz?

Tahir gülümsedi:

— Bu gece senin ensen kaşınıyor galiba?! Ayakta dolaşan Türk akıncılarını görmüyor musun? Onlar davetlilere kımıldamak fırsatını verirler mi hiç, a budala?

Bağdadın Emevîler tarafından ikinci defa istirdad tarihinde çok mühim bir hadise olarak kaydedilen Elharisin o geceki ziyafetinde Urman bir tesadüf eseri olarak kumandanın yanından ayrılmamıştı.

Urman soruyordu:

— Bu gece yola çıkmak fikrinde misiniz, seyid?

— Evet. Sabaha karşı Bağdad civarında bir kabileye baskın yapmak üzere yola çıkacağım.

Urman birdenbire şaşırdı:

— Etrafta Halife ordusuna karşı gelen hiç bir kabîle kalmamıştı. Bana bu niyetinizden şimdiye kadar neden bahsetmediniz?

Elharis bir yere gidecek değildi. Fakat, davetlilere karşı böyle görünmek ve bu suretle kendini her hangi bir muhtemel tecavüzden korumak istiyordu.

Urman'a:

— Yalnız kalınca konuşuruz, dedi.

Urman susmuştu. Elharis aradasırada davetlilere:

— Haniya, bir derdi olan yok mu? Şikâyetlerinizi dinlemek için bekliyorum.

Diyordu. Bu arada Bağdad eşrafından birisi söz aldı:

— Orduyu doyurmak için, fırınlarımız ekmek çıkarmağa yetişemiyor, seyid! Şehir içinde çok kalabalık var. Fakirler ve hastalar bu yüzden ekmek tedarik edemiyerek aç kalıyorlar. Ordunun bir kısmını şehir dışına çıkarmak ve iaşelerini orada temin etmek mümkün değil midir? dedi.

Elharis cevap vermeğe hazırlanırken, Urman atıldı:

— Merak etmeyin! Çok yakında Türkler yurdlarına dönecekler. O zaman ekmeğinizi de, yiyeceğinizi de kolayca tedarik edebilirsiniz.

Bir başkası ayağa kalktı:

— Aramızda eskidenberi devam eden toprak ihtilâfları lüzumsuz yere bir çok masum kanının dökülmesine sebep oluyor. Bu ihtilâfları katî hükümlerle siz halledemez misiniz?

Elharisin bu meseleden haberi bile yoktu. Bağdadlılardan bir çoğu başlarını sallıyarak:

— Biz de ayni şeyden müştekiyiz. Bu işlerin âdilâne bir surette hallini istiyoruz, dediler.

Elharis hepsine ayrı ayrı cevaplar vererek:

— Ekmek ve erazi işlerinin derhal yola gireceğine emin olabilirsiniz! dedi.

Yemek yiyorlardı.

Urman'ın içinde sebebi meçhul bir sıkıntı vardı.

Yıldırım dehşetile düşen bir hançer..

Urman bu ziyafetin ne maksadla tertip edildiğini bilmediği için, Elharisin fazla tevazu ve iltifat göstermesine âdeta hiddetleniyor:

— Bu adamlara yüzvermeyiniz..

Diye söylenmekten kendini alamıyordu.

Elharis bir çok kimselerin derdlerini dinlemişti.

Eşraftan birinin:

— Hazreti Muhammed adaletten ayrılmazdı. Biz de adalet istiyoruz.

Sözüne, Elharis:

— Yarından itibaren adaleti tatbik edeceğim. Fakat adaletten şikâyet eden olursa, onu da cezalandıracağım.

Cevabını vermişti.

Tam bu sırada, sofranın öbür başından atılan bir hançer, yıldırım dehşetile Elharisin önüne düşmüştü.

Sofranın etrafında oturan davetliler birdenbire şaşırdılar. Eğer Urman, atılan hançeri vaktinde görüp elini uzatmasaydı, bu melûn silâh Elharisin alnına saplanacaktı.

Ortalık birdenbire karıştı.

«— Bu ne rezalet?»

«— Bu alçaklığı kim yaptı?»

«— Bu nimete bu derece küfran olur mu?»

«— Yakalayın haini...»

Gibi bağrışmalar başlamıştı.

Atılan hançer Urman'ın avucunun içine saplanmıştı.

Elharis derhal Urmanı'ın alnından öptü:

— Beni ölümden kurtardın, koca aslan!

Etrafta dolaşan Türk nöbetçileri hemen palalarını çekerek kapıları kestiler.

Fakat, işin garip ciheti şu idi: Hançer sofranın alt başından atıldığı halde, onu atanı hiç kimse görmemişti.

Saray muhafızı Ebu İsmail:

— Bu hançeri atan merd bir adamsa, bizi uğraştırmadan ayağa kalksın.

(Arkası var)

Yugoslavya mektupları

(Baş tarafı 7 inci sahifede)

Posta, Telgraf ve Telefon Nezareti 10,000 yeni telefon cihazı satın almak ve yeniden birkaç otomatik telefon santralı inşası için bir münakasa ilân etmiştir. Bu münakasaya üç Alman ve bir Belçika - Amerika kumpanyası iştirak etmiş ve Almanların şartları en muvafık görülmüştür. Üsküp elektrik santralının inşası da Slemens Alman şirketine ihale edilmiştir.

Almanyanın temmuzdan eylûl nihayetine kadar Yugoslavyaya verdiği ihracat kontenjanları gene Almanya tarafından hususile nebatî ve hayvan mahsullerine vaki ihtiyaç dolayısile vaki olan taleb üzerine bitmiş olduğundan Alman - Yugoslav daimî iktisadî komitesi eylûl ayında ya Almanyada veya Yugoslavyada toplanarak iki memleket arasındaki iktisadî mübadele işlerini tanzim edecektir.

Yugoslavyanın en şöhretli ve nefis ihraç maddelerinden birisini de eriği teşkil etmektedir. Her sene vasatî 20,000 vagon mahsul alınır. Fevkalâde bereketli olan bu sene, 50,000 vagon erik mahsulü elde edilmiştir. 1939 senesi ilk altı ay zarfında Almanya ile Bohemya - Moravya protektorasına 7,180,000 dinar kıymetinde 1762 ton taze erik ihraç edilmiştir.

Lufthansa Alman tayyarecilik şirketi Teroput adlı Yugoslavya tayyarecilik şirketile müzakerelere girişmiş ve Alman şirketi 10 senedenberi işlendiği Berlin - Viyana - Budapeşte - Belgrad - Sofya - Selânik - Atina hattından maada bu sene içinde Berlin - Viyana - Budapeşte - Belgrad - Sofya - İstanbul hattını ve Yugoslavya yolile Asya ve Afrika hattını tesis edip işletmek hususunda mutabık kalmıştır. Teroput Yugoslav şirketi ise buna karşı bu sene içinde Saray Bosna - Zağrep - Viyana hattını açmağı ve bilâhare bu hattı Viyanadan öteye Almanyanın belli başlı merkezlerine kadar uzatmağı kararlaştırmıştır.

İtalyanın Arnavutluğu işgalinden sonra İtalya - Yugoslavya ticarî münasebetleri artmağa başlamış ve bu artışı yoluna koymak için (İtalya - Yugoslavya daimî iktisad komitesi) Romada haftalarca meşgul olmuştur. İtalya - Yugoslavyanın ticarî münasebetlerini gösteren beş buçuk senelik bir cedvel:

Sene	Yugoslavyanın İtalyaya ihracatı (Milyon dinar)	Yugoslavyanın İtalyadan ithalâtı (Milyon dinar)
1934	797,6	555,0
1935	672,3	370,8
1936	137,2	101,7
1937	587,1	429,8
1938	324,3	444,7
1939 Birinci altı aylık	240,8	297,0

Yukarıda bahsi geçen komite bu ağustos ayının üçünde Romada işini bitirmiş ve her iki tarafın ticarî ve malî mübadelelerini ıslah ve inkişaf ettirecek kararlar ittihaz etmiştir.

939 temmuz ayı zarfında Almanyaya Yugoslavyadan 162,225,077 dinar kıymetinde 87178 ton mal çekmiştir; bu miktar Yugoslavyanın işbu ay zarfındaki ihracatının % 37,51 ne tekabül etmektedir.

939 haziran ayı zarfında Yugoslavya Almanyadan 227,072,914 dinar değerinde 48,483 ton mal ithal etmiştir; bu miktar Yugoslavyanın bu ay zarfındaki ithalâtının % 53,02 ne tekabül etmektedir. İngilterenin bu ithalât ticaretinde beşinci ay % 5,13, Fransanınki % 2,04 dır.

Şimdi bu senenin birinci altı aylığına gelelim:

Yugoslavya Almanyaya (protektora dahil) 954,653,101 dinar kıymetinde 423,804 ton mal satmıştır; bu miktar, Yugoslavya umum ihracatının % 38,55 ni teşkil ediyor; İtalya bu ticarete 240,979,275 dinar kıymetinde 322,774 ton mal alarak % 9,98 nisbetinde iştirak etmiştir. Ayni devre zarfında Yugoslavya Almanyadan (Protektra dahil) 1,285,835,520 dinar kıymetinde 262,816 ton mal ithal etmiştir. Bu miktar ithalâtın % 55,84 nü teşkil ediyor; İtalya (Arnavutluk dahil) 297,345,988 dinar değerinde 35,863 ton mal satarak % 11,76 nisbetinde iştirak etmiştir.

İşte bu misaller böylece çoğaltılabilir. Meselâ

Bu sene yaz mevsiminde Yugoslavyaya yüz bine yakın turist gelmiş ve bunların yüzde doksanını Almanlar teşkil etmiştir.

Zagrebde çıkan Novosti gazetesi bundan birkaç gün evvelki nüshalarından birinde maden ve hususile maden kömürü sanayiinde işçi buhranı mevcut olduğunu yazmakta ve bu buhranın Almanya tarafından daha yüksek gündelik verilerek Yugoslavya işçilerinin Almanya madenlerinde çalışmak üzere alınmasından doğduğunu ve salâhiyettar makamların bu buhranın önüne geçmek için icap eden tedbirleri almaları zamanın hulûl ettiğini sanmakta olduğunu ilâve ediyordu.

İşte biz bu yazımızdaki iktisadî malûmatı birkaç aylık iktisadî ve malî mecmualardan ve gazetelerden, resmî istatistiklerden alarak buraya sıraladık; netice şudur ki, Yugoslavyanın haricî ticareti mihver devletlerile oluyor. Binaenaleyh kalben demokrasilerle beraber olan Yugoslavların takip ettikleri siyasî idarei maslahat politikasının bir sebebini de bu iktisadî zarurette aramak lâzımdır.

Şakir Rasim Çeçen

Bir Türk dostunun Türk duygulu yavruları

(Baş tarafı 5 inci sahifede)

dınları oyalamak bana düşüyor. Bana yardım et.

Küçük yavruyu sevgi ile kucakladım, Nefsine hâkim olmağı ne kadar öğrendiğine biraz sonra hayretler ettim. Otomobil çifliğe doğru yol alırken, Gilli bir Galatasaray - Fenerbahçe bahsi açtı. Türkiyede hep babasile beraber gördüğü mühim oyunların tafsilâtını anlatıyor, İstanbulun futbol dedikodularını bir Türk evinin çocukları arasında tesadüf edilecek şekilde tekrar ediyordu. Reşadın Demirspora geçmesi, Beykozda filân oyuncu bulunması, Beylerbeyinin şunu yapması onun gözünde mühim hâdiselerdi. Hele futbol klüplerinin semt isimlerile anılmamaları hakkındaki bir düşüncenin ne netice vereceğine bütün çocuklar merak ediyorlar, klüplerin yeni isimlerini duyar duymaz bildirmem için yalvarıyorlardı. Küçük oğlan bir aralık dedi ki:

— Büyük kız kardeşim Galatsaraylıdır. Fakat kulak asma, Galatasaraya merakı, oyunları için değil, Galatasaraylı oğlanlar içindir. Ben Pera klübünü tutuyorum. Bunu beğendiğim için değil, zavallının taraftara ihtiyaçları olduğu için...

Münakaşalar kızıştı. Türkiye hatıraları tazelendi. Ortalık küçük adamın istediği gibi oyalandı. Otomobilden inince küçük (Gilli) yanıma yaklaştı. Yüzündeki şen ifade bir maske gibi silindi:

— Başım öyle ağrıyor ki... dedi, ne yapmalı, bu kadınları oyalamak lâzımdı.

— Gilli, sen türkçeyi iyi konuşuyorsun, fakat unutacaksın.

— Unutur muyum hiç, doğduğum memleketin dili... Küçük kız kardeşimle hep türkçe konuşuruz. Gizli lâflarımızı hep türkçe ederiz.

(Gilli) filozof tavrile yanımdan uzaklaştı. İçten gelen bir kanaatla bağıra bağıra şunu okuduğunu hayretlerle duydum:

Kuvvetlidir Türkün kolu

Doğruluktur her bir yolu

Amerikada, sekiz yaşında bir Amerikalının ağzından yükselen bu ses, bana bir taraftan yeni içtimaî varlığımızın bir ifadesi, diğer taraftan Glasbi'nin yirmi senedir üzerine titrediği Türk - Amerikan dostluğu tohumlarının yeni bir filizi gibi geldi.

Ahmed Emin Yalman

SUDİYE PLÂJI

Zafer bayramı ve halkın arzusu münasebetile 30 Ağustos Çarşamba günü akşamı **Bayan SAFiYE** Suadiye Plâjında Aleko ve Yorgi kardeşleri mümtaz bir sazla konser vermeği kabul etmiştir.

AKŞAMIN KÜÇÜK İLÂNLARI

KÜÇÜK İLÂNLAR tarifesinde tenzilât

Damga kanununda yapılan son tadilât üzerine Küçük İlânlar tarifemizde o nisbette tenzilât yapılmıştır. Yeni tarife için ilân memurluğuna müracaat edilmelidir. Telefon: 20681.

1 — İŞ ARIYANLAR

DESİNATÖR — Mimarî resimleri ve detaylarını vukufla tersime muktedir, Harta ahzı ve tersimile şehir imar plânlarının tersiminde tecrübeli bir genç iş aramaktadır. Adres: Beyoğlu posta kutusu No. 2029. — 2

VUVAYYAJ İSTİYENLER — Eylûl bidayetinden sonuna kadar devam edecek. Karadeniz ve doğu havalisinde bir aylık seyahate çıkacağım. her türlü iş ve mal üzerine reprezantanlık kabul ederim. Akşam'da Doğu adresine mektupla müracaat.

FAAL BİR GENCİM — Türkçe, Fransızcaya âşinayım. Daktiloda seri yazar adli takibata vakıfım. Bürolarda, avukat, müesseselerde çalışırım. Taşraya da giderim. Bonservisim vardır. Galata posta kutusu 1531 No. mektupla müracaatları.

24 YAŞINDA BİR BAYAN İŞ ARIYOR — Çocuklu ve çocuksuz bir bayın veyahud temiz bir aile yanında münasib iş arıyor. Taşraya gider. Arzu edenelr Akşam'da S. 24 rümuzuna mektupla müracaatları.

BÜYÜK ŞİRKETLERDE — Mütehassıs muhasebe şefliği yapmış, ecnebi lisanlarına âşina birisi akşamları çalışmak üzere iş arıyor. M. M. rümuzile İstanbul 176 No. posta kutusuna müracaat. — 1

ECZACI — 4, 5 lisana vakıf 20 senedenberi uzun tecrübeler görmüş ve piyasamızda bulunan umum Avrupa müstahzaratına vakıf bir eczacı, ecza depolarında, eczane ve ticaret müesseselerinde iş aramaktadır. Akşam'da «Eczacı» rümuzuna mektupla müracaat. — 1

MUHASEBE — İşleriniz, bilnçolarınızın çıkarılması ve tedkikler için Melih Keskin, İrfaniye han No. 26 Mahmudpaşa adresine tahriren müracaat ediniz. — 6

BİR TÜRK BAYAN İŞ ARIYOR — Orta yaşlı temiz bir aileye mensup ciddî bir aile yanında kendisine münasip bir iş arıyor. Ankara, İzmire gidebilir. Akşam'da M. E. rümuzuna mektupla müracaat. — 2

2 — İŞÇİ ARIYANLAR

FRANSIZCA BİLEN BAYAN ARANIYOR — Beş yaşında Fransızca bilen bir çocuğun lisanını ilerletmek ve ev işlerine de yardım etmek üzere iki kişilik bir aile yanında ikamet edecek. Fransız olan tercih edilir. 30/8/939 a kadar her gün saat ona kadar Beşiktaş, Serencebey, Şair Nahifi sokak No. 10 a müracaat.

MÜREBBİYE ARANIYOR — Üç yaşında bir çocuk için, Türk veya ecnebi bir mürebbiye aranıyor. Akşam A. E. G. rümuzuna müracaat. — 1

DAKTİLO ARANIYOR — Türkçe, Fransızca, Almanca bilen, ikiden beşe kadar çalışacak daktilo aranıyor. Beyoğul İstiklâl caddesi No. 310 Şevki Güngörmüşe müracaat. — 1

ÇOCUK BAKICISI ARANIYOR — Ankarada iki kişilik iyi bir aile yanında, iki yaşını bitirmiş bir kız çocuğuna bakıcı aranıyor. Taliplerin kaç yaşında olduklarını, tabiiyetlerini, istedikleri maaş mikdarını, bildikleri lisanı bildirir mektupla Akşam'da M. O. 2. rümuzuna mektupla müracaatları. — 2

3 — SATILIK EŞYA

ACELE SATILIK MOTOSİKLETLER — Sultanahmed Ticarethane sokak No. 6 bay Mustafaya müracaat.

TENEZZÜH MOTÖRÜ — Kotra içten motörlü çok ehven ve acele satılıktır. Mücaat: Her gün telefonla 22124 yahut 42668. — 1

MOTOSİKLET ARANIYOR — Temiz ve az kullanılmış 38 - 39 model Aryel veya N S U motosikleti arıyorum. İstiyenlerin, fiat ve adreslerini Akşamda «Motosiklet» rümuzuna tahriren bildirmeleri. — 1

SATILIK RADYO — Çok az kullanılmış 1937 model Telefunken radyosu Pikop gramofonu ve masasile satılıktır. Taliplerin M. M. rümuzile İstanbul 176 No. posta kutusuna müracaat. — 1

ACELE SATILIK MOTÖR VE SANDAL — Beş metre boyunda spor teknesile içerden takma «7» beygir kuvvetinde, Fiat marka marş otomatik bir adet motör ve dışardan takma 12 beygir kuvvetinde makinesile 7 metre boyunda bir sandal ve bir adet ayrıca Kunt yapı iki çifte sandal acele satılıktır. Görmek istiyenler Ortaköy Aynalıbakkala müracaat. — 2

350 LİRAYA SATILIK OTOMOBİL — Boya, döşeme, lâstikleri yeni 930 model kapalı Naş marka bir otomobil sahibinin taşraya azimeti dolayısile acele satılıktır. Ortaköyde Cemil bey garajına müracaat. — 1

KELEPİR BİR İYİ PİYANO — Ucuz satılıktır. Beyoğlu Hamalbaşı cad. 73 - 75, Zafer ap. No. 1. Saat 6 - 8. — 1

ACELE SATILIK OTOMOBİL — Benzin sarfiyatı çok az 501 tip Fiat marka açık ve her cihetçe mükemmel ve faal bir halde bir otomobil acele satılıktır. İsteklilerin Ortaköyde Cemil bey garajına müracaat. — 1

SATILIK OTOMOBİL — 6 Süper 38 model 6 silindirli kapalı Opel markalı 12000 kilometre yapmış ve dört şişe benzin ile 170 kilometre yapıyor, acele satılıktır. Talip olanlar Beşiktaş Akaretlerde Spor caddesi numara 1 elektrik mağazası. Telefon: 49071. — 1

4 — KİRALIK - SATILIK

KONFORLU KÜÇÜK APARTIMAN — Tramvay caddesinde 3 oda, mutfak, banyo, kalorifer, her gün sıcak su, asansör, 1 eylûlden itibaren kiralıktır. Taksim Topçu caddesi 2 numara Uygun apartımanı kapıcısına müracat. — 12

DEVREN SATILIK BAKKALİYE — Nişantaşında geniş bir mahalleyi ihtiva eden bir çok apartımanların tam merkezinde ve civarında dört büyük mektep ve hastaneler olan bu emsalsiz ve rakipsiz mevkide işi çok iyi olan bakkaliye mağazası azimet dolayısile devren satılıktır. İstiyenler Nişantaşı Çınar sokak 49/1 numarada manav Vangele müracaat. — 11

SATILIK EV — Lâleli Şair Haşmet sokağında 30 numaralı beş odalı küçük bir bahçesi bulunan kâgir bir hane satılıktır. Terkos, elektrik, havagazı vardır. Ayni numaraya müracaat. — 5

BEYKOZDA — Merkezi bir yerde bir arsa satın alınacaktır. Asgari iki yüz metre murabbaından noksan olmamak üzere satılık arsası olanların metre murabbaı, mevkii ve fiatini (AŞ) rümuzuna bildirmeleri. —

KİRALIK KALORİFERLİ KAT VE ODALAR — Galata Bankalar tramvay durak yerinde Hezaran hanında. Kapıcıya müracaat. Tel: 56.149. — 2

KİRALIK YENİ KÖŞK — Ayrı ayrı iki kattır. Konfor ve nezaret mükemmeldir. Bilhassa bahçe meraklılarına bir veya bir kaç sene için gayet ehven şeraitle verilecektir. Göztepe tramvay durağı, İstasyon caddesi No. 15 e müracaat. — 6

KİRALIK APARTIMAN — Ortaköyde vapur iskelesi yanında Salhane sokak 12 numara. Dört oda, hol, su, elektrik, havagazı. banyo. Galatasaray ve Kabataş liselerine yakın. Görmek için yerinde. Müracaat: Galata Nur Han 13 numara. — 4

KİRALIK İŞLEK DÜKKÂN — Beyazıdda Ordu caddesi No. 36. Tütüncü ve müskirat dükkânı mobilyasile kiralıktır. Anahtar No. 24 attar B. İsmaildedir. Muhabere Bartın: Frengi mücadele memuru B. Şahapladır. Aksaraya giden bütün tramvaylar önünde durur.

SATILIK — Boğaziçi Sarıyer Yenimahalle Selimiye sokağında 35 numaralı on odayı şamil en aşağı kattan deniz görür içi dışı boyalı mücehhez hane derununda bulunan eşyası ile birlikte tamamen mülk 6000 liraya satılıktır. Talibi Yenimahalle iskele başında bakkal Şuayyibe müracaat edebilir.

SATILIK HANE — 11 oda önde ve arkada vasi bahçe denize nezareti metin kâgir Kadıköy Mühürdar caddesi 76 numara. Müracaat: Kadıköy Pazaryolu Vehap sokak 8 numaraya. — 3

ACELE SATILIK EV — Ortaköyde Kuyu sokak 42 numara. İki kat 5 oda bir mutfak 4 bodrum, elektrik terkos ve yanında arsası ile 1200 liraya. İzahat almak üzere ayni sokakta bakkal bay Fuada, görüşmek için saat 19 da sonra evdekilere, ev her zaman görülebilir.

ACELE SATILIK APARTIMAN — Nişantaşı Teşvikiyede Kâğıdhane caddesi Gözem ap. karşısında Küşadiye sokağında 7 numaralı senevî 1100 lira iradı bulunan üç daireli beton her konforu havi mücedded apartımen acele satılıktır. Saat 10 dan 14 e kadar üçüncü katına müracaat. — 3

İMALÂTHANEYE, YAZIHANE, ARDİYEYE — Elverişli uygun fialte kiralık odalar. Küçükpazar caddesi Alipaşa hanı. Akşam'da R. M. rümuzuna mektupla müracaat. — 1

SATILIK EV — Eyüp Vezirtekke, Şifa yokuşunda No. 1. Dört oda, iki helâ, mutfak, hol ve saireli, Çeşme başında, bahçeli bir ev satılıktır. Vezirtekke Kırmızı Çeşme No. 29 eve müracaat.

SATILIK HANE — Beyoğlunda kumbaracı yokuşunda Camcı sokağında 3 numarada ahşap hane satılıktır. Talip olanlar Galatada Ada hanında 20 numaraya mürcaat eylemeleri.

KİRALIK EV — Kule kapısı Şahkulu mahallesi Müellif sokak 20 numaralı evin üçüncü katta üç oda bir sofa terkos elektrik ve havagazı tesisatlı. Eylûlden itibaren 24 liraya kiralıktır. Görmek ve şeraitini öğrenmek üzere Taksimde Uygun apartımanında kapıcı Recebe müracaat. — 23

ACELE SATILIK ARSA — Aksarayda, Aksaray karakolu sırası Namık Kemal tramvay caddesinde 16 numaralı evin bitişiğinde cephesi dokuz metre yirmi beş santim derinliği yirmi iki buçuk metre olan arsa satılıktır. Kapalıçarşı Beyazıd kapısı Kalpakçılarda 174 numarada İplikçi Aliye müracaat. — 3

TAKSİMDE — Bir aile apartımanında mobilyalı bir oda kiraya verilecektir. Taksim Talimhanede Topçular caddesinde 4/1 numara. Berber Mikeye müracaat. — 1

ACELE SATILIK VE KİRALIK MÜKEMMEL HANE — Taksimde Yoğurtçu Faik sokak 38 numara. Kâgır sekiz oda, hamam ve bahçe, havadar, tramvaya iki dakika, fiat son 3700. Görmek için içindekilere, pazarlık hanede asılı adresime. — 1

ACELE SATILIK KÖŞK — Feneryolu tren istasyonu karşısında iki kat, sekiz oda, havagazı, terkos, elektrik ve bir dönüm yüz seksen arşın bahçe ortasında 16 numaralı ahşap köşk satılıktır. İçindekilere müracaat.

DEVREN SATILIK LOKANTA — Acele dışarı gideceğimden işlek bir yerde ve müşterisi bol olan mevkii güzel bir yerdeki lokantamı devredeceğim. Fazla izahat almak üzere: Bomonti istasyonu İzzet Paşa sokak 4 numarada bakkal Vangele müracaat. — 1

KİRALIK APARTIMAN — Fındıklıda Tersane iskelesi tayyare iskelesi karşısında beş oda banyo elektrik havagazı ve çok güzel manzaralı apartıman kiralıktır. Her zaman gezilebilir. — 1

5 — MÜTEFERRİK

İNGİLİZCE VE ALMANCA DERSLERİ — (Bahusus ticaret şubeleri ve bakalorya) — İngiliz Oxford ünivesitesinden mezun bir profesör tarafından en seri ve asrî metodla verilir. Fransızcayı mükemmel konuşur. Esaslı ve en seri usul. Ücret mütedil. (Prof. H.) rümuzuna mektupla müracaat. — 4

POLE - CLYT — Yeni dansları hususî ve münferid olarak ders veriliyor. Pazardan maada her gün Beyoğlu Karlman karşısında Nur - Ziya sokağı çıkmazında No. 3 prof. Panosyan. Müracaat saatleri (12 - 14), (17 - 21) e kadar. — 3

AZ TÜRKÇE BİLEN — Fransızca ve İngilizce bir bayan hoca aranıyor. Beyoğlu Yıldız sineması karşısı tramvay durak Lekler ap. No. 3 e mektupla veya bizzat müracaat. — 1

MEKTUPLARINIZI ALDIRINIZ

Gazetemiz idarehanesini adres olarak göstermiş olan karilerimizden

A. Z. — A. B. — K. G. — M. Tekin
F. S. — S. S. — A. E. G. — Eczacı

namlarına gelen mektupları idarehanemizden aldırmaları mercudur.

Ereğli kömürleri işletmesinden:

KÖMÜR TÜCCARLARININ NAZARI DİKKATİNE

Kandilli ocakları kömürleri fiatlarında hükûmetçe son defa yapılan tenzilât dolayısile bu ocaklar istihsalâtının münhasıran resmî devair ve müessesat ile bu kömürleri bizzat kullanacak müstehliklere tahsis edilmiş olduğu ilân olunur.

★ İstanbul Belediyesi ilânları ★

Vesaiti nakliye resminden olan borcundan dolayı haciz altına alınan (Doç) markalı 2153 numaralı taksi otomobilinin (80) lira talibi vardır. Bu defa mezkûr otomobili 31/8/939 perşembe günü saat 11 de Taksimde Elma caddesinde 111 numaralı Artin ustanın tamirhanesinde talibine verileceğinden fazla bedel ile talip olanların bulunmaları ilân olunur. (6793)

Istanbul Belediyesinden:

Daimî encümenin 23/8/939 tarihli ve 8379 sayılı kararına tevfikan Sömikokun - Türk antrasiti - on tona kadar perakende addedilmiş olan mikdarının şehrimizde, depo teslimi ton başına satış fiatının (19,75) lira ve on tondan yukarısının yine depoda teslim ton başına satış fiatının (19) lira olarak tesbit edildiği ilân olunur. (6790)

Yatılı — **ŞİŞLİ TERAKKİ LİSESİ** — yatısız

1 — Ana — İlk — Orta ve Lise kısımlarına talebe kaydına başlanmıştır. Hergün saat 10 - 17 ye kadar Müdürlüğe müracaat edilebilir. (Telefon: 42517)

2 — Eski talebeler kayıtlarını 10 Eylûle kadar yenilemedikleri takdirde, yerlerinin muhafaza edilememesinden okul idaresi mes'uliyet kabul etmez.

3 — Okula kayıt ve kabul şartlarını gösterir prosepektüs, isteyenlere bedelsiz olarak gönderilir.

Erkek — *NİŞANTAŞI* Halil Rifat paşa Konağı Başmabeyincilik Konağı — Kız

Akşamın neşriyatı

Meşhur Arsen Lüpen

Serisi resimli 6 büyük cild her cildin fiatı

80 kuruş

Tevzi yeri: Akşam gazetesi Ankara caddesi Acımusluk sokak 13 numara

Yüzde yirmi iskonto kuponu: Bu kuponu kesip «Akşam matbaası kitap servisine» getirir veya gönderirseniz fiatleri üzerinden size yüzde 20 iskonto yapılacaktır.

Taşra gazete bayilerinin nazarı dikkatine

Bazı taşra bayilerinden aldığımız mektuplardan «AKŞAM» ı mutlaka şu veya bu mutavassıtlardan tedarik etmek hususunda kendilerini mecbur addettikleri anlaşılmaktadır.

Bu zehab hakikate uygun değildir. Binaenaleyh taşra bayilerinden arzu edenler her zaman «AKŞAM» idarehanesine müracaatla doğrudan doğruya muameleye girişebilirler. Bu hususta «AKŞAM» idaresine mektup yazarak bayi şartlarını öğrenebilirler.

Istanbul Telefon Müdürlüğünden

Yüz kilometre haricî kapalı bronz tel kapalı zarf usulile mübayaa edilecektir. Muhammen bedel on bin ilk teminat (750) lira olup eksiltmesi 30/9/939 cumartesi günü saat 11 de müdürlük binasında yapılacaktır.

İstekliler, muvakkat teminat makbuz veya banka mektubu ile kanunî vesaiki muhtevi kapalı zarflarını o gün saat ona kadar komisyona vermelidirler. Şartnamesi levazım âmirliğimizde görülebilir. (6291)

Nafia Vekâletinden:

16/9/939 cumartesi günü saat 11 de Ankarada Nafia Vekâleti binası içinde Malzeme müdürlüğü odasında toplanan malzeme eksiltme komisyonunda ceman «18000» lira muhammen bedelli İstanbulda yüksek mühendis mektebindeki depoya teslim şartile 800 ton Sömikok kömürünün kapalı zarf usulile eksiltmesi yapılacaktır.

Eksiltme şartnamesi ve teferrüatı bedelsiz olarak Malzeme Müdürlüğünden alınabilir.

Muvakkat teminat 1350 liradır.

İsteklilerin teklif mektublarını muvakkat teminat ve şartnamesinde yazılı vesikalarla birlikte aynı gün saat 10 a kadar makbuz mukabilinde komisyona vermleeri lâzımdır. (4137) (6754)

KANZUK

TER PODRASI

BOROSALİNA

Koltukaltı ve ayak terlemelerini kat'iyen zarar vermeden keser. Kokuyu giderir. BOROSALİNA kullanmakla elbise ve çoraplarınızı da harabiyetten kurtarmış olursunuz. Eczanelerden arayınız.

İNGİLİZ KANZUK ECZANESİ — Beyoğlu, İstanbul

Galatasaray Lisesi Müdürlüğünden:

Lisemizin bu seneki ders ücreti üç taksitte alınmak üzere 248 liradır. (6675)

Riyaseti Cümhur ve Ordu bandoları hesabına Muallim yetiştirmek üzere Maarif Vekâletine Bağlı Konservatuvara alınacak talebelerin kayıt ve kabul şartları

Kabul şartları:

1 — Türk olmak

2 — İlk mekteb mezunu olmak

3 — İlk sınıfa gireceklerin yaş haddi 12 - 15 bulunmak

Taliplerden istenilecek vesaik:

1 — Tahsil derecesini gösterir vesaik

2 — Nüfus tezkeresi, yahut tasdikli sureti

3 — Bir seneyi geçmemiş aşı kâğıdı «geçmiş ise yeniden alınacak aşı kâğıdı»

4 — Ailesinin ve kendisinin hüsnü hâl eshabından olduklarına dair vesaik.

5 — Tarı teşekküllü askerî hastanelerden alacakları tammüssihha raporu «Müzikal bir kulağa sahip olmsaı ve nefesli çalgı nevilerinden birini çalacağına nazaran dişleri muntazam ve sağlam bulunması»

6 — 6X4,4 eb'adında 6 fotoğraf

7 — Noterlikten musaddak taahhüt senedi ve kefaletname

«6 ve 7 sıradaki vesaik talebenin kabulü tahakkuk ettikten sonra alınacaktır. Bu talebelerin seçilme imtihanları Konservatuvara alınacak diğer Maarif sivil talebeleriyle birlikte 1 Eylül/1939 dan 8/Eylül/1939 a kadar Ankarada Devlet Konservatuvarında, 15/Eyllül/939 dan 23/Eylül/939 a kadar İstanbulda Galatasaray lisesinde yapılacaktır.

Askerî müzika memuru olmak üzere Devlet Konservatuvarında tahsil edecek talebelerin işbu vesikalarını 1/Eylül/939 tarihine kadar konservatuvar direktörlüğüne vermeleri ve taliplerin iki imtihan yerinden hangisinden imtihan olacaklarını açıkça yazmaları lâzımdır.

Verilecek taahhüt nümunesi:

Millî Müdafaa Vekâleti Riyaseticümhur ve ordu bandoları müzika öğretmeni olmak üzere girdiğim Devlet Konservatuvar ve Müzik öğretmen tahsili esnasında okulu terkettiğim takdirde devletin bana sarfettiği parayı faizile ödeyeceğime bana teslim edilmiş olsun olmasın ziya ve hasarına sebebiyet verdiğim okul eşyasının okul idaresi tarafından talep edilecek bedelini de itiraz etmeksizin ve şartsız ödiyeceğime ve mektebi ikmal ettikten sonra askerî kanunlara riayetle vazifemi ifa edeceğime dair bu taahhüt senedi Devlet Konservatuvar ve Müzik Öğretmen Okulu direktörlüğüne verildi.

Kefaletname:

Ordu bandoları ve Riyaseticümhur bandosuna yetiştirilmek üzere Devlet Konservatuvarı ve Müzik öğretmen okuluna kayt ve kabul edilmiş olan..... oğlu ..... bu taahhütname ile vermeği deruhte ettiğim tazminat ile ziya ve hasarına sebebiyet verdiği okul eşyasının 20 liradan fazla olan bedelini okul idaresi tarafından talep vuku bulur bulmaz itiraz etmeksizin derhal ödemeği müşterek borçlu ve müteselsil kefil sıfatile taahhüt ederim. (328) (6739)

Manganez Cevheri satın alınacaktır

Türkiye Demir ve Çelik Fabrikaları Müessesesinden:

Türkiye Demir ve Çelik fabrikaları müessesesi için lüzumu olan Manganez cevheri derhal teslim edilmek şartile satın alınacaktır.

Derecesi her ne olursa olsun Kurşun, Çinko, Kükürt, Arsenik, Bakır ve sair mevadı ecnebiyeyi ihtiva etmemek şartile ve bir vagondan aşağı olmamak üzere müessese sahasında teslim fiatının doğrudan doğruya müessese müdürlüğüne bildirilmesi ilân olunur.

Gümrük Muhafaza Genel Komutanlığı İstanbul Levazım âmirliği satın alma komisyonundan:

1 — Satın alınacak 1,000 adet yün battaniyenin 2/9/939 cumartesi günü saat 12 de kapalı zarfla eksiltmesi yapılacaktır.

2 — Tahmini bedeli 7500 lira ve ilk teminatı 563 liradır.

3 — Nümune ve evsafı komisyondadır. Görülebilir.

4 — İsteklilerin 2490 sayılı kanunun tarifatı veçhile hazırlıyacakları teklif mektuplarını belli gün ve saatten bir saat evveline kadar Galata Rıhtım caddesi Veli Alemdar Han 2 inci kattaki komisyona vermeleri. (6241)

Teknik okulu müdürlüğünden:

İkinci mühendislik kursu 4/9/939 Pazartesi günü açılacaktır. Bu kursa iştirak etmek üzere Vekâletçe kendilerine tebliğat yapılan Fen memurlarının:

1) Nüfus hüviyet cüzdanı,

2) Üç adet 4,5X6 eb'adında Viktorya sistemi fotoğraf,

3) Fen memuru diploma numarası

ile 2/9/939 Cumartesi günü saat 13 e kadar Okul müdürlüğüne müracaatları lüzumu ilân olunur. (6567)

Yüksek Mühendis Mektebi müdürlüğünden:

939 - 940 ders senesi için alınacak talebenin kayıd muamelesi 1 Eylûlden 26 eylûl 939 akşamına kadar yapılacaktır. Kayıd olmak ve daha fazla malûmat almak isteyenlerin tatil günleri hariç olmak üzere her gün saat 9 - 12 ve 13 - 16 ya kadar mektebe müracaatları. (5850)

İstanbul Üniversitesi A. E. P. Komisyonundan:

İş	Muhammen tutarı Lira	Teminatı Lira	İhale günü	
1770 adet mevcut nümune üzerine havlu	942	707	4/9/939 perşem	saat 15
584 adet terlik	700,80	53	»	15,5
Kitap teşhir camekânı	778,90	59	»	15,5
Beş kalem sebze	3587,57	270	»	14

Yukarıda yazılı dört kalem iş Üniversite rektörlüğünce ayrı ayrı açık eksiltmeye konmuştur. İsteklilerin ihale günü Ticaret odası kağıtları ve teminatlarile rektörlüğe gelmeleri. Liste ve şartnameleri Pazartesi ve Perşembe günleri Rektörlükte görülür. (6283)

Pendik Orta Okulu Satın Alma Komisyonundan:

13/1X/939 çarşamba günü saat 14 te İstanbul Beyoğlu İstiklâl caddesinde 349 numaralı Liseler muhasebeciliği binasında toplanan okul komisyonunda 495 lira 92 kuruşluk keşif bedelli okulumuz tamiratı açık eksiltmeye konulmuştur. Bu işe aid şartname ve Nafia şeraiti okulda görülür ilk teminat 38 lira olup eksiltmeye iştirak edeceklerin en az 500 liralık bu işe benzer iş yaptıklarına dair eksiltme gününden 8 gün evvel İstanbul vilâyetinden alınmış ehliyet ve 1939 yılı ticaret odası vesikalarile belli gün ve saatte teminat makbuzile komisyona gelmeleri. (6785)

Türk Maarif Cemiyeti Okulları

Gündüz ve yatılı talebe kaydına başlanmıştır. Ücretler aşağıda gösterilmiştir. Fazla malûmat almak istiyenlerin Okul direktörlüklerine baş vurmaları.

Ankara kız ve erkek kollejleri

	İlk	Orta	Lise	
Gündüz	60	100	120	lira
Yatılı	225	260	285	lira

Bursa kız lisesi

	İlk	Orta	Lise	
Gündüz	—	40	50	lira
Yatılı	—	185	185	lira

İzmir ege lisesi

	İlk	Orta	Lise	
Gündüz	50	60	75	lira
Yatılı	160	200	200	lira

Asli maaşı 55 liraya kadar olan memur ve tekaüt çocuklarından ve kardeşlerden yüzde on tenzilât yapılır. (6495)

Kapalı zarf usulile su yolu inşaat ilânı

Besni Belediyesinden:

Tahminen 4 kilometre mesafeden yeni şehir çat mevkiine getirilecek olan içme suyunun inşaatı 28/4/939 tarihinde ihaleye konulmuş ve 13/5/939 tarihinde Ulus ve Vakit gazetelerinde ilân edilmiş müddeti kanuniyesi zarfında talip çıkmadığından eski keşfine % 10 zam edilerek «26171.56» liraya iblâğ edilmiş 5 Eylûl 939 tarihinde ihale edilmek üzere evvelki şartlarla 2 ci defa olarak kapalı zarf usulile münakasaya konulmuştur. Şartnameyi öğrenmek isteyenlerin Besni belediyesine müracaatları. (6475)

Yüksek ziraat enstitüsü veteriner fakültesi askerî kısmının kayıt ve kabul şartları

1 — Ankara askerî veteriner okullarına bu yıl sivil tam devreli liselerden iyi ve pek iyi derecede mezun olan ve olgunluk imtihanlarını vermiş olmak şartile talebe kabul edilecektir. İsteklilerin aşağıdaki vasıf ve şartları haiz olması lâzımdır.

A — Türkiye Cümhuriyeti Tabaasında ve Türk ırkından olmak.

B — Yaşı 18 - 21 olmak.

C — Beden teşekkülleri ve sıhhati orduda ve her iklimde faal hizmete müsait olmak «Dil rekâketi olanlar alınmaz»

D — Tavır ve hareketi ahlâkı kusursuz ve seciyesi sağlam olmak.

E — Ailesinin hiç bir fena hal ve şöhreti olmamak «zabıta vesikası ibraz etmek»

2 — İsteklilerin müracaat istidalarına şu vesikalarının bağlanması lâzımdır.

A — Nüfus cüzdanı veya musaddak sureti.

B — Sıhhat hakkında tam teşekküllü askerî hastane raporu ve aşı kâğıdı.

C — Lise mezuniyet ve olgunluk şahadetnamesi veya tasdikli sureti.

D — Okula alındığı takdirde askerî kanunun, Nizam ve talimatları kabul ettiği hakkında velisinin ve kendisinin noterlikten tasdikli taahhüt senedi.

E — Sar'alı uyurken gezen sidikli, bayılma ve çırpınmaya müptelâ olmadığı hakkında velilerin noterlikten tasdikli taahhütnamesi «Bu gibi hastalıklardan biri ile okula girmezden evvel malûl oldukları sonradan anlaşılanlar okuldan çıkarılır. Ve bu müddete aid hükûmet masrafları velilerine ödettirilir.

3 — İstekliler bulundukları mahallerdeki askerlik şubelerine istida ile müracaat edecekler ve şubelerince ikinci maddede bildirilen evrakı ikmal ettikten sonra Ankarada yüksek ziraat enstitüsü veteriner fakültesi askerî talebe âmirliğine gönderilecektir.

4 — Müracaat müddeti Eylûlün 20 sine kadardır. Ondan sonra müracaat kabul edilmez.

5 — Kabul dühul imtihanına bağlı değildir. Şahadetname derecelerine ve müracaat sırasına göredir. İstekli adedi tamam olunca kayıt işleri kapanır. Ve kabul edilenlere müracaat ettikleri askerlik şubeleri ile tebligat yapılır.

(2940) (6454)

İnhisarlar U. Müdürlüğünden:

İşin nevi ve cinsi	miktarı	muhammen B. Lira	Kuruş	% 7,5 teminat Lira	Kuruş	eksiltmenin şekli	saati
Müsveddelik kâğıt	3000 top	1167	90	87	59	açık ek.	14
Şemsipaşa bakım evinin yangın tesisatının ve elektrik kablolarının tepdili		690	—	51	75	pazarlık	15
Karaağaç barut deposu yangın tesisatı ve dekovil ferşiyatı işi.		1158	85	86	90	açık ek.	16

I — Şartname ve keşifnameleri mucibince yukarıda yazılı her iki inşaat ile yine nümunesi mucibince üç bin top müsveddelik kâğıt hizalarında gösterilen usullerle eksiltmeye konmuştur.

II — Muhammen ve keşif bedelleri, muvakkat teminatları, eksiltme şekil ve saatleri hizalarında gösterilmiştir.

III — Eksiltme 1/IX/939 Cuma günü Kabataşta Levazım ve Mübayaat şubesindeki alım komisyonunda yapılacaktır.

IV — Karaağaç barut deposu ferşiyatına ait şartnameler Levazım şubesi veznesinden 6 kuruş mukabilinde alınabileceği gibi, diğer işlere ait şartname ve nümune parasız olarak her gün sözü geçen şubeden alınabilir.

V — İsteklilerin eksiltme için tayin olunan gün ve saatlerde % 7,5 güvenme paralarile birlikte mezkûr komisyona gelmeleri. (6314)

Kadıköy: Sen Jozef Lisesi

Tam devreli Fransız Erkek Lisesi talebe kayıt ve kabulüne başlamıştır. Yeni sene derslerine 12 Eylûl Salı günü başlanacağından yatılı talebenin 11 Eylûl akşamı mektepte hazır bulunmaları lâzımdır.

Talebe kayıt ve kabulü hakkında izahat almak için (Pazar ve Salıdan başka her gün 9 dan 11,5 ve 2 den 5 e kadar müracaat edilmelidir. Hakkile lisan öğrenmek için ilk okulu bitiren talebeler ihzarî sınıfa kabul edilerek orta sınıflara hazırlanır.

Göz mütehassısı

Dr. Şükrü Ertem

(Cağaloğlu Nurnosmaniye cad. No. 5 doktor Osman Şerafeddin apartımanı)

Telefon: 22566

İstanbul Dördüncü İcra Memurluğundan: Dos. No. 938/1533

Hacı Mehmed Hüseyin Hoyiye borçlu İsfahani Hacı Mirza Feth Ali bini Sadıkın tapu sicilline nazaran, Yedikule Fatih Sultan Mehmed mahallesinin kapı harici Kirişhane sokağında, Pertevnihal Valide Sultan vakfından, kâin eski 3, yeni 3, 3/1 kapı numaralı bir tarafı kale bedeni, bir tarafı Kirişhane caddesi ve bir tarafı Kirişhane ve lebi derya ve tarafı rabii tarikiâm ile mahdud, kanunun neşrinden evvel muhdes cedit 3, 3/1, 5, 9, 11, 7, 13, 15 numaralı 3 fabrika bir dükkândan ancak 3, 3/1 numaralı bir mağaza ve bir fabrika ile zeminden ibaret ve tamamı (40260) kırk bin iki yüz altmış lira kıymeti muhammeneli işbu gayri menkulün açık arttırma ile satılmasına karar verilmiştir. Gayri menkulün vaziyeti hazıası: Işbu gayri menkul iki kısım fabrika olarak istimal edilmektedir. 3 No. lı kısım: Kapısından girilirken bekçi kulübesi, bahçe kısmında hafif motörlü bostan kuyusu ve su tesisatı ve büyük bir havuz vardır. Kapı ittisalinde kazan dairesi ve baca vardır. Fabrika binasının zeminleri beton, araları kâgir duvar, dört göz bölme ve diğer ahşap bölmeli büyük kısmı ve yan kısmı bir bölmede ahşap bir asma kat mevcuddur. Çatı ahşap üzeri kısmen galvaniz ve kiremittir. Fabrika haricinde zemini depo ve üzerine haricen ahşap merdivenle çıkılır iki oda mevcuddur. Haricen sıvasızdır. Bina içindeki alât ve edevat, makineler müstecirlerine aiddir. 3/1 No. lı kısım: Demir kapıdan girilir. Antrenin solunda ahşap yağlı boya iki yazıhane vardır. Fabrikanın zemini beton, bölmeler ahşap ve kâgir olmak üzere dört bölmeden ibarettir. Dahilinde bir beton yıkama havuzu ve bir yıkama odası ve etrafında musluk vardır. Tavanlar çatısı ahşap, üzeri kiremitlidir. Bu kısmın içindeki makineler, alât ve edevat dahi müstecirine aiddir. Her iki kısmın duvarları haricen ve dahilen sıvasız badanalıdır. İçinde elektrik ve su tesisatı vardır. Mesahası: Tamamı 4005 m2 olup bunun 422 m2 bahçe ve aralık, 24 m2 havuz ve 3559 m2 üzerinde de her iki kısmın binaları inşa edilmiştir. 1 — İşbu gayri menkulün arttırma şartnamesi 15/9/1939 tarihinden itibaren 938/1533 No. ile İstanbul 4 üncü icra dairesinin muayyen numarasında herkesin görebilmesi için açıktır. İlânda yazılı olanlardan fazla malûmat almak istiyenler, işbu şartnameye ve dosya numarasile memuriyetimize müracaat etmelidir. 2 — Arttırmaya iştirâk için yukarıda yazılı kıymetin yüzde 7,5 nisbetinde pey veya milli bir bankanın teminat mektubu tevdi edilecektir. (Madde 124). 3 — İpotek sahibi alacaklılarla diğer alâkadarların ve irtifak hakkı sahiplerinin gayri menkul üzerindeki haklarını hususile faiz ve masrafa dair olan iddialarını işbu ilân tarihinden itibaren yirmi gün içinde evrakı müsbitelerile birlikte memuriyetimize bildirmeleri icap eder. Aksi halde hakları tapu sicilli ile sabit olmadıkça satış bedelinin paylaşmasından hariç kalırlar. 4 — Gösterilen günde arttırmaya iştirâk edenler arttırma şartnamesini okumuş ve lüzumlu malûmatı almış ve bunları tamamen kabul etmiş ad ve itibar olunur. 5 — Gayri menkul 5/10/1939 tarihinde perşembe günü saat 14 den 16 ya kadar İstanbul dördüncü icra memurluğunda üç defa bağırıldıktan sonra en çok arttırana ihale edilir. Ancak arttırma bedeli muhammen kıymetin yüzde 75 ini bulmaz veya satış istiyenin alacağına rüchanı olan diğer alacaklılar bulunup ta bedel bunların bu gayri menkul ile temin edilmiş alacaklarının mecmuundan fazlaya çıkmazsa en çok arttıranın taahhüdü baki kalmak üzere arttırma 15 gün daha temdid edilerek 20/10/939 tarihinde cuma günü saat 14 den 16 ya kadar İstanbul dördüncü icra memurluğu odasında arttırma bedeli satış istiyenin alacağına rüchanı olan diğer alacaklıların bu gayri menkul ile temin edilmiş alacakları mecmuundan fazlaya çıkmak şartile en çok arttırana ihale edilir. Böyle bir bedel elde edilmezse ihale yapılmaz. Ve satış talebi düşer. 6 — Gayri menkul kendisine ihale olunan kimse derhal veya verilen mühlet içinde parayı vermezse ihale kararı fesholunarak kendisinden evvel en yüksek teklifte bulunan kimse arzetmiş olduğu bedelle almağa razı olursa ona, olmaz veya bulunmazsa hemen on beş gün müddetle arttırmaya çıkarılıp en çok arttırana ihale edilir. İki ihale arasındaki fark ve geçen günler için yüzde 5 den hesap olunacak faiz ve diğer zararlar ayrıca hükme hacet kalmaksızın memuriyetimizce alıcıdan tahsil olunur. (Madde 133). 7 — Alıcı arttırma bedeli haricinde olarak yalnız tapu ferağ harcını yirmi senelik vakıf taviz bedelini ve ihale karar pullarını vemriye mecburdur. Müterakim vergiler, tenvirat ve tanzifat ve dellâliye resminden mütevellid Belediye rüsumu ve müterakim vakıf icaresi alıcıya aid olmayıp arttırma bedelinden tenzil olunur. İşbu gayri menkul yukarıda gösterilen tarihte İstanbul dördüncü icra memurluğu odasında işbu ilân ve gösterilen arttırma şartnamesi dairesinde satılacağı ilân olunur. M. 2136

Zayi — İstanbul İthalât gümrüğünün 2056 No. lu beyannameye aid 146.— liralık 56267 numaralı depo makpuzu kaybolmuştur. Yenisini çıkaracağımızdan eskisinin hükmü yoktur.

Türmasan
Türkiye Madeni Sanayi Ltd. Şti.
İstanbul

Zayi — Tıb Fakültesinden aldığım hüviyet cüzdanımı kaybettim. Yenisini alacağımdan eskisinin değeri yoktur.
2134 numarada mukayyed: Emin Yalçın

KIZILAY HASTABAKICI HEMŞİRELER

Okulu Direktörlüğünden:

Yeni ders yılına hazırlanılmaktadır. Okul geceli ve parasızdır. Okul, genç bayanların Hastabakıcı ve Ziyaretçi hemşire yetiştirmek, hastanelerde ve umumî sıhhatle alâkadar olan müesseselerde çalışmalarına mahsustur. Tahsil müddeti üç yıldır. Teorik ve pratiktir. Dersler hususî doktor profesörler ve muallimler tarafından verilir. İsteklilerin iyi ahlâklı ve sıhhatli ve en az orta tahsili bitirmiş olmaları şarttır. Diğer şartlarımızla fazla izahat için yazı ile veya bizzat İstanbulda Aksarayda Haseki caddesinde okul direktörlüğüne müracaat edilmesi.

Kırıkkale gedikli usta hazırlama okulu birinci sınıfına talebe alınıyor

1 — Yatılı ve parasız olan Kırıkkale askeri sanat lisesindeki gedikli usta hazırlama okulu birinci sınıfına aşağıdaki şartlara göre talebe kaydı kabulüne başlanmıştır.

2 — Kaydı kabul şartları:

A» Beş sınıflı ilk okulu bitirmiş olmak.

B» Vücudünün teşekkülâtı düzgün ahenkli, sıhhati yerinde olmak,

C» Kendisi ve ailesi kusursuz bir ahlak ve seciye sahibi olmak,

D» Terk itahsil müddeti iki seneden fazla olmamak,

E» 14:17 yaşında olmak ve bu yaşlara ait boy ve ağırlık hadlerine uygun olmak.

F» Evvelce gördüğü tahsil derecesini gösterir şahadetname ve tasdiknameyi haiz bulunmak,

G» Gedikli okuldan ders ve vukuat, sağlık durumlarından çıkarılmış olmamak,

H» Köy veya nahiyeli olmak ve nüfus hüviyet cüzdanında doğduğu köy veya nahiye yazılı olmak, yahut köy ve nahiyeden farkı olmıyan ve orta okulu bulunmayan kaza merkezlerinde doğmuş bulunmak ve bunlardan tahsil için kaza ve şehirlere gelmiş olmak,

3 — Bu şartları haiz olanlar askerlik şubelerine müracaat ederek fazla izahat alırlar.

4 — Askerlik şubelerince kaydü kabul için müracaat Eylûl sonuna kadar kabul edilir. (286) (6364)

İskilip Belediyesinden:

İskilip kasabasının Nafia Vekâletince tasdikli Hidro elektrik tesisatının bent, direk, su kulesi, cebrî boru, kanal, santral ve transformatör binalarının (37760) lira 80 kuruş bedeli keşifli kısmı 11 Ağustos 939 tarihinden itibaren 45 gün müddetle kapalı zarf usulile eksiltmeye çıkarılmıştır.

Tesisata ait proje ve eksiltme fennî mukavele, şartnameler hülâsası ile keşif cetvelleri beş lira mukabilinde İskilip Belediyesinden ihale günü olan 25 Eylûl 939 Pazartesi gününe kadar alınır.

İstekli olanlara posta ile adresine gönderilir.

Mezkûr işin muvakkat teminat akçesi olan «yüzde yedi buçuk» kuruştan (2832) lira 6 kuruştur.

Taliplerin ihaleye iştirak edebilmesi için yüksek Nafia Vekâletinden tasdikli ehliyet vesikası ve bu işe benzer bir veya bir kaç iş başardığına ait bonservisi ile ve 939 yılına ait Ticaret odasından alınmış vesika ibraz eylemesi.

Teklif mektuplarını kanunî tarifleri dairesinde noksansız ve kapalı olarak 25 Eylûl 939 Pazartesi günü saat on üçe kadar İskilip Belediye encümenine posta ile veya elden verilmesi.

İhale 25 Eylûl 939 Pazartesi günü İskilip Belediye binasında ve Belediye encümeninde saat 14 te yapılacaktır. Taliplerin usulü dairesinde 2490 sayılı kanunun tarifatına göre ihaleye iştirak etmeleri ilân olunur. (6183)

İskilip Belediyesinden:

İskilip elektrik tesisatının makine kısmı alçak ve yüksek tevettür şebekesinin 45115 lira 54 kuruş bedel keşifli kısmı 11 Ağustos 939 tarihinden itibaren 45 gün müddetle kapalı zarf usulile eksiltmeye konmuştur.

Elektrik tesisatına ait proje ve eksiltme fennî mukavele şartnameleri hülâsası keşif cetvelleri beş lira mukabilinde İskilip Belediyesinden ihale günü olan 25 Eylûl 939 Pazartesi gününe kadar alınır. İstekli olanlara posta ile adresine gönderilir. Mezkûr işin muvakkat teminat akçesi olan 3383 lira 66 kuruştur. Taliplerin ihaleye iştirak edebilmeleri için yüksek Nafia Vekâletinden tasdikli ehliyet vesikası ve bu işe benzer veya bir kaç iş muvaffakıyetle başardıoalrak 25 Eylûl 939 Pazartesi günü saat 13 e kadar Belediye encümenine posta ile veya elden verilmesi.

Teklif mektuplarının kanunun tarifleri dairesinde noksansız ve kapalı olarak 25 Eylûl 939 Pazartesi günü saat 13 e kadar Belediye posta ile veya elden verilmesi.

İhale 25 Eylûl 939 Pazartesi günü İskilip Belediye binasında ve Belediye encümeninde saat 14 te yapılacaktır.

Taliplerin usulü dairesinde ve 2490 sayılı kanunun tarifatına göre ihaleye iştirakleri ilân olunur. (6184)

Devlet Denizyolları İşletme umum müdürlüğü ilânları

Umum müdürlüğümüz münhalâtına doktor alınacağından talip olanların aşağıda yazılı vesaikle Zat İşleri Müdürlüğümüze müracaatları lüzumu ilân olunur.

1 — Nüfus hüviyet cüzdanı.

2 — Ahvali sıhhiyesi iyi bulunmak.

3 — Mütekaitler için (sin tahdidini aşmamış bulunmak)

4 — Mütekaitlerin senedi resmileri, bonservisleri. (6749)

EKZAMİN

Ekzemanın ilâcıdır.

Yara ve çıbanlarda kullanılır. Her Eczanede kutusu 50 Kuruştur.

Çocuklar, ihtiyarlar ve hastalıktan yeni kalkanlar için gıda

KANZUK BESLEYİCİ UNLARI

Vitamin ve kalöri cihetile çok zengindir. KANZUK UNLARI, besler ve kuvvetlendirir, çok kolay hazmolur. Çocuklarda ishal gibi barsak rahatsızlıklarını mucip olmaz.

Kanzuk pirinç unu - Kanzuk patates unu - Kanzuk yulaf unu - Kanzuk mercimek unu - Kanzuk bezelye unu - Kanzuk irmik unu - Kanzuk nişasta unu - Kanzuk çavdar unu.

Çeşitleri tanınmış eczane ve ecza depolarile büyük bakkaliyelerde vardır

Kanzuk Besleyici Unları

Eşsizdir, mükemmeldir, sıhhî olarak hazırlanır, Katiyen bozulmaz ve kurtlanmaz.

Umumî deposu: İNGİLİZ KANZUK eczanesi, Beyoğlu - İstanbul

İstanbul perakende satış yeri: Bahçekapı Zaman ihtiyat deposu.

İzmir acentası: TÜRK ECZA DEPOSU

BiOGENiNE

Çelik, kinin, kola, kuka, gibi tababetin esasını teşkil eden kuvvet ve iştah verici devaların gayet itinalı bir surette birleştirilmesinden yapılmış bir müstahzardır

BiOGENİNE; Uzun ve kısa, ateşli ve ateşsiz süren hastalıklardan sonra görülen zafiyet, halsizlik, kansızlık hallerini pek kısa bir zamanda izale eder. Kanın başlıca unsuru olan kırmızı yuvarlacıkları tazeler ve çoğaltır, iştahı açar, dermansızlığı giderir ve vücudü sağlamlaştırarak hariçten gelecek bütün mikroplara galebe çaldırır.

BİOGENİNE; sinirlilerin kıymetli ve sadık bir arkadaşıdır. Sinirlere kuvvet verir, hastayi ve muhitini usandıran bir çok asabî buhranları en çabuk bir zamanda şifalandırır.(BİOGENİNE) gençlerde ve ihtiyarlarda görülen iktidarsızlık ve bel gevşekliğinde de pek mühim rol oynar.

BİOGENİNE; Sıtmaya karşı fevkalâde ve şafi koruyucu tesiri olduğu gibi sıtma nekahatlerinde de pek müessirdir.

BİOGENİNE: şekerli hap şeklindedir. Büyük ve küçükler kolaylıkla alabilirler.

Açık mesameler daima siyah noktaların ve sivilcelerin teşekkülüne zemin hazırlar. Cildinizin mesamatını sıkıştırmak, sivilce ve çillerinizi izale etmek için siz de

KREM PERTEV

Kullanınız.

KANZUK

Yeni - DERİ MERHEMİ

Alelûmum cild hastalıklarında tavsiye edilen en mükemmel merhemdir. Soğuk ve sıcaktan mütevellid cild çatlamalarında, eğzema ve ustura yaralarında muannid ve kapanmayan yaralarda faidelidir.

Yeni-deri merhemi her eczanede bulunur.

İNGİLİZ KANZUK ECZANESİ — Beyoğlu, İstanbul

YAŞINI söyliyebilirmisiniz

Bayan GABY WAGNER hakikî yaşını itiraf

ve bu derece cazip bir tarzda nasıl güzelleştiğini izah ediyor

On gün kadar evvel çektirdiğim Fotografımı gördükçe gözlerime inanamıyorum. En aşağı 40 yaşında görünüyordum. Alnımda ve gözlerle ağzımın etrafında buruşukluklarım vardı. Tenim esmer ve sert idi. Bugün ise cildim yumuşak ve dostlarımın gıpta nazarile baktıkları açık ve buruşuksuzdur. Herkes benim hakkımda 35 yaşında olduğum halde ancak 25 yaşında göründüğümü söylüyor. Yegâne cild unsuru olan Tokalon Kreminin gece için Pembe rengini ve gündüz için beyaz renktekini kullanarak güzelleşmeye muvaffak oldum. Tokalon kremini tavsiye ettiğim dostlarımdan bir çokları da benim gibi memnuniyetbahş semeresinden hayrette kaldılar.

Cild unsuru olan Pembe renkteki Tokalon kreminin terkibinde Viyana Üniversitesinden meşhur bir Profesörün keşfi ve Biocel tabir edilen kıymetli gençlik cevheri vardır. Akşamları yatmazdan evvel pembe rengindeki Tokalon kremini kullanınız. Siz uyurken o, besleyici ve güzelleştirici tesirini gösterir. Cildiniz yumuşayıp güzelleşir ve buruşukluklarını giderir. Gündüz için de beyaz rengindeki Tokalon kremini kullanınız. Siyah benleri yok eder ve açık mesameleri sıkıştırır ve cildinizi beyazlatıp kadife gibi yumuşatır. Bu basit usulü bilen her kadın, «günde beş dakika» daha genç görünebilir ve tene yeni bir güzellik verebilir. Tokalon kreminin semeresi garantilidir. Aksi takdirde paranız iade olunur.

Kolaylık-Şıklık

Her şeyden evvel kolaylığı arayan spor meraklısı Bayanlar, onlar için yapılmış olan bu sentür-külotları giyerek şıklığı da temin etmiş olurlar. Hututu inceltir. Vücudun tenasübünü düzeltir ve en şedid hareketlerde bile katiyyen kaymaz.

Fiyatı: 7 1/2 liradan itibaren.

Satış yeri yalnız:

J. Roussel Paris

İSTANBUL, Beyoğlu Tünel meydanı 12 No. lı.

Mağazamızı ziyaret ediniz veya 14 No.lu tarifemizi isteyiniz.

Fiyatlarımızda büyük tenzilât.

Dr. FETHİ LABORATUVARI

Cerrahpaşa hastanesi bakteriyoloğu

Kan, idrar, balgam, mevadı gaita tahlilleri ve (İDRAR VASITASİLE GEBELİĞİN İLK GÜNLERİNDE KATİ TEŞHİSİ) *yapılır.*

Beyoğlu: Taksime giderken Meşelik sokağı Ferah apartımanı. Tel. 40534

Elbiselerinizi GÜVELERE Karşı Koruyunuz

FLIT *daima* **ÖLDÜRÜR !**

Umumi deposu: J. Krespin, İstanbul, Galata, Voyvoda Han 1

Dr. A. Asım Onur

Ortaköy ŞİFA YURDU

İstanbulun en güzel yerinde, geniş bir park içinde, konforu mükemmel, bakımı iyi, kadın ve erkek her türlü hastalıklara açık hastane.

Doğum ve kadın ameliyatlarile fıtık, apandisit, basur ve diğer ameliyeler için çok ucuz hususi fiatler. Ortaköy, tramvay yolu, Muallim Naci cad. 111 - 115. Telefon: 42221.

Çocuk hekimi

Dr. Ahmed Akkoyunlu

Taksim - Talimhane Palas 4 numara. Pazardan maada her gün saat 15 den sonra.

Dr. Suphi Şenses

İdrar yolları hastalıkları mütehassısı Beyoğlu Yıldız sineması karşısı Lekler apartıman. Fakirlere parasız. Tel. 43924