AKŞAM'ın Küçük İlânlarını
Mutlaka Okuyunuz!
**KÜÇÜK İLÂNLARIMIZ**
Pazar, Salı ve Perşembe günleri çıkar.

# AKŞAM

**BROD**
Sultanhamamında yeni açılan kumaş ticarethanesinde hakiki İNGİLİZ kumaşlarını bulacaksınız.

Sene 19 — No. 6714 — Fiati her yerde 5 kuruş | PAZAR 27 Haziran 1937 | Telefon: 24240 (İdare) — 24249 (Tahrir) — 24248 (Müdür) — 20113 (Kliş)

# İsmet İnönü ile Suriye başvekili dün Heybelide üç saat konuştular

## Suriye, başvekili: "İsmet İnönü ile konuşmalarımdan memnunum,, diyor

### Konuşmalar, Türkiye - Suriye münasebatı ve Hatay itilâfının sureti tatbiki etrafında cereyan etti, Suriye Fransız komiseri de bugün başbakanla görüşecek

Dün sabah Ankaradan hususî trenle şehrimize geldiğini yazdığımız Başvekil İsmet İnönü, refikasile beraber, Akay idaresinin Kadıkö vapurile Heybelideki köşklerine gitmişler, şehrimizde bulunan Suriye Başvekili B. Cemil Mürdümü, saat on dörtte Heybelideki köşkünde kabul etmişlerdir.

Suriye Başvekili B. Cemil Mürdüm, Heybelide Başbakan İsmet İnönünün köşküne gitmezden evvel Perapalasta, hariciye vekâleti siyasî müsteşarı B. Numan Menemencioğlu ile bir müddet görüşmüş ve saat yarımda, Menemencioğlu ile beraber otelden çıkarak motörle Heybeliye gitmiştir.

Suriye Başvekili, Başbakan İsmet İnönünü köşklerinde ziyaret etmişler ve öğle yemeğini beraber yemişler, yemek esnasında ve yemekten sonra iki Başvekil üç saat kadar konuşmuşlardır.

İsmet İnönü ile Suriye Başvekili arasında cereyan eden konuşmalarda Dahiliye Vekili ve parti umumî sekreteri B. Şükrü Kaya ile hariciye siyasî müsteşarı B. Menemencioğlu da hazır bulunmuşlardır.

Suriye Başvekili, hariciye müsteşarı B. Numan Menemencioğlu ile beraber saat beşte köşkten ayrılarak hususî motörle İstanbula dönmüşler ve Perapalas oteline gelmişlerdir.

Bu sırada Suriye Başvekili B. Cemil Mürdüm, kendisile görüşen muharririmize şu beyanatta bulunmuştur:

«— **Başbakan İsmet İnönü ile öğle yemğeini beraberce yedik ve konuştuk. Konuşmalarımızdan çok memnunum.**»

**Suriye Başvekili B. Cemil Mürdüm, B. Numan Menemencioğlu ile beraber İsmet İnönünün köşkünden çıkarken**

O esnada B. Cemil Mürdüm, Fransız sefarethanesinde verilen kokteyl partisine davet edilmiş ve oraya gitmişlerdir.

**(Devamı 4 üncü sahifede)**

## Atatürk İstanbulda

**İstanbul 26 (A.A.) — Reisicumhur Atatürk, bu sabah Yalovadan Dolmabahçeye avdet buyurmuşlardır.**

## Almanya ile ticaret müzakereleri başlıyor

### Heyetimiz yarın şehrimizden Berline hareket ediyor

Dün de yazdığımız veçhile, Berlin sefirimiz B. Hamdinin riyasetinde Almanya ile ticarî itilâf müzakerelerine 3 temmuzda başlıyacak olan murahhas heyetimiz yarın şehrimizden hareket edecektir.

**Berlin elçimiz B. Hamdi**

Bu münasebetle İktisad Vekâleti müsteşarı B. Faik Kurdoğlu ile diğer heyet âzalarının bugün şehrimize gelmeleri bekleniyor.

Heyete riyaset edecek olan Berlin sefirimiz B. Hamdi dün bir muharririmize demiştir ki:

«— Mesele iki tarafın hüsnü niyetile halledilecektir. Almanyaya gönderdiğimiz fazla mallara karşı onlardan alacaklı bulunuyoruz. Berlinde yapılacak müzakerelerle her halde bu cihet halledilecektir.»

**Ankara 26** (Tellefon) — Berline gidecek heyet bu akşamlik ekspresle hareket etmiştir.

## Evkaf Beyoğlu belediyesini istiyor

### Binanın iadesi için belediye aleyhine dava açıldı

Dün vakıf işleri umum müdürlüğü, İstanbul belediyesi aleyhinde gene yeni bir dava açtı; İstanbul belediyesinden, Beyoğlu belediye binasını istiyor.

Eski 6 ncı daire binası olan bugünkü Beyoğlu kaymakamlığı ve belediye şubesi müdürlüğü binası, yetmiş senedenberi İstanbul şehrine mal edilmiş tapu kadyi belediye üstüne yapılmıştır.

Vakıf işleri umum müdürlüğü, bu binanın Beyazıdı Veli vakfı olduğunu iddia ederek, yetmiş sene sonra binaya sahip çıkıyor ve tapu kaydinin tashihini istiyor.

## Adliye Vekili İzmire gitti

*Ankara* 26 (Telefon) — Adliye Vekili B. Saraçoğlu Şükrü bugün İzmire hareket etmiştir. B. Şükrü Saraçoğlu İzmirden Ödemişe geçecek ve bir müddet Bozdağda istirahat edecektir.

## Başbakan İsmet İnönünün gelişinden bir kaç intiba

**Yukarıda: Başvekil Haydarpaşada halkın tezahüratına mukabele ediyor, ortada: Refikaları ile beraber Heybelide araba ile geziyor, Aşağıda: Başbakan Heybeli plâjında denizde yüzerken**

## Bağdad konuşmaları hakkında neşredilen resmî tebliğ

### Türk - Irak dostluğunun samimiyeti ve görüş birliği bir defa daha meydana çıktı

(Yazısı dördüncü sahifede)

## Alman filosu, Akdenizden Atlas Okyanusuna geçti

### Petit Parisien: "Fazla nikbin olmak, istikabale emniyetle bakmak ihtiyatsızlık olur,, diyor

**B. Hitler mareşal Blumberg ve amiral Raeder ile beraber Doyçland kruvazörü ölülerinin cenaze merasiminde**

**Cebelüttarık 26** (A.A.) — Algesiras'dan alınan haberlere göre evvelki gün Cebelüttarık boğazından geçen Alman harp gemileri şimdi Valencia ile Barcelon arasında dolaşmaktadırlar.

İyi bir membadan bildirildiğine göre Almanlar bir deniz nümayişi yapmak tasavvurunda bulunmaktadırlar.

### Peti Parizyenin bedbinane bir makalesi

**Paris 26** (A.A.) — Petit Parisien gazetesi yazıyor:

**(Devamı 4 üncü sahifede)**

## Ak'la Kara !...

[Biribirini çekemiyen iki arkadaş]

# Dün Geceki ve Bu Sabahki Telgraflar

## Tuncelinde şakılere karşı hareket başladı

### Dün 30 haydud maktul düştü, 2 haydud yakalandı

Elâziz 26 (Akşam) — Asileri bir çember içine almış olan kıtalarımızın ileri hareketi başladı. Bu çemberi gittikçe daraltan kıtaatımız asilerin bütün köylerini işgal etmiştir. Kuvvetlerimizin ilerlemesi karşısında mağaralara saklanan asiler araştırılmakta, ele geçenler Elâzize getirilerek adliyeye teslim edilmektedir.

Kutu deresinin bir kolunda bulunduğu haber alınan eşkiya ile yapılan müsademe neticesinde 30 kişi imha edilmiş ve bir kısmı mukavemete yeltenmiş olan Demekan aşireti sergerdelerinden 2 kişi yakalanarak adliyeye teslim edilmiştir.

Ogir dağının çok çetin ve sarp olan şimal kısımlarındaki yamaçlarında mağaralara saklanan bir kısım eşkiya yerinden oynıyamıyacak hale gelmiş ve etrafları kuşatılmıştır.

Harekât bilhassa Kutu deresi çevresinde inkişaf ediyor. Bugün tarama faaliyeti yalnız Kutu deresi çevresine inhisar etmektedir. Diğer kısımlar tamamen temizlenmiştir.

Bugün Kutu deresinde iki kişi yakalanmıştır. Yakalananlar Kamer oğlu Kekil ile Cebrailin yeğeni Kekildir. Bir mağarada saklanan bir kısım eşkiya tamamen çember içine alınmıştır.

Ölen bir sergerdenin karısı bu hâdiselere yol açtığı için Seyid Rizayı öldürmek istemiştir. Seyid Rizanın yaralı olduğu söyleniyor.

## Bir kamyon uçuruma yuvarlandı

### Iki ölü, iki ağır beş hafif yaralı var

*Karaköse* 26 (A.A.) — Dün merkeze bağlı Hamur nahiyesinde çok feci bir kaza olmuştur. Bir kamyon Hamur nahiyesini geçerken uçuruma yuvarlanmş ve içinde bulunanlardan Muş saylavı Hakkı Kılıcın oğlu hâkim Ekrem ile bir köylü vefat etmişlerdir. İkisi ağır ve beşi hafif olmak üzere yedi yaral vardır.

Vaka mahalline giden C. Müddeiumumisi derhal ölüleri ve yaralıları hastaneye kaldırtmıştır. Hâkim B. Ekrem köylüler arasında tahaddüs eden arazi ihtilâfının halli için vazifeten keşfe gidiyordu. Vazife yolunda ölen ve çok çalışkan olan bu genç hâkimimize herkes acımıştır.

## Musolini, Çemberlainin nutkunu tenkid ediyor

### Berlindeki intiba müsaiddir, yalnız nutkun bazı fıkralarına teessüf ediliyor

Milân 26 (A.A.) — Popolo d'İtalia gazetesi, Chamberlain'in dün Avam Kamarasında vukubulan beyanatı hakkında bugün büyük harflerle bir makale neşretmiştir. İyi haber alan mahfilelr bu makalenin Mussolini tarafından kaleme alındığını söylemektedirler.

Makalede ezcümle şöyle denilmektedir:

«Chamberlain'in, soğuk kanlılığın muhafaza edilmesi ve yapılan hareketlerle söylenen sözlerde büyük bir itidal gösterilmesi hakkındaki ihtarı daha müsaid bir zamana tesadüf edemezdi. Fakat Chamberlain'in ayni zamanda şöyle bir sual sorması da lâzımgelmeket idi:

«Avrupada bu aralık şimdiki müvazeneyi bozmağa gayret eden lüzumundan fazla unsurlar yok mudur? Eğer faşizm düşmanlarının tahrikleri hedeflrine vâsıl olmuş olsaydı, Avrupa şimdiye kadar harap olurdu.

Eğer Avrupa, pek hararetli bir buhran devresine girmemiş ise bunu, son deniz hadiseleri neticesinde feci aksülâmellerden kaçınacak derecede soğukkanlılık göstermiş olan devletlere borçludur.»

#### Berlindeki intiba nasıl?

Berlin 26 (A.A.) — Havas ajansının muhabiri bildiriyor: Siyasî mahfiller, Chamberlain ve Eden tarafından Avam Kamarasında söylenen nutukları müsaid bir şekilde karşılamaktadırlar.

Bu mahfiller, İngilterenin ademi müdahaleye sadık kalmasını faliha-yır addetmekte, fakat İngiliz devlet adamlarının «her zamanki gibi Fransanın hassasiyetini» korumak kaygusile Valencia lehinde yapılacak bir müdahalenin ehemmiyetini takdir edememelerine teessüf etmektedirler. Bu mahfiller ayni zamanda Sir Chamberlain'in Almeria'nın bombardımanını tenkid etmek lüzumunu hissetmiş olmasına da teessüf etmktedirler.

#### İngiliz gazeteleri ne diyorla?

Londra 26 (A.A.) — Sağ cenah gazeteleri, Chamberlainin beyanatını hararetle karşılamakta sol cenah gazetlri ise bu beyanatı tenkid etmektediler.

Manchster Guardian gazetesi diyor ki:

«Almanyanın maksadları hakkındaki endişe devam etmektedir. Bununla beraber ademi müdahale sisteminin bakası için yeni bir gayret sarfedilmesi lâzımdır»

News Chronicle şöyle yazıyor:

«İngiltere ile Fransanın sıkı istişarelerde bulunduklarını görmekle bahtiyarız. Eğer bunların ademi müdahaleyi yaşatmak hususundaki gayretleri boşa gidecek olursa ademi müdahalenin nihayet bulduğunu beyan etmekten başka onlar için yapılacak iş kalmıyacaktır.»

## Kontrol meselesinde Ingiliz - Fransız itilâfı

### Ingiliz filosu Akdeniz, Fransız da Atlantik sahillerini kontrol edecee

#### İtalya mahafili, İngiltere ile Fransanın kendi başlarına bu kontrolü yapmalarına itiraz edecektir

Londra 26 (A.A.) — Havas ajansının muhabiri bildiriyor:

İyi haber alan mahfeller, İngiltere ile Fransa arasında hasıl olan bir itilâf mucibince bu iki devlete aid donanmaların kendi başlarına bütün İspanyol sahillerini kontrol etmeğe devam edeceklerini bildirmektedirler. İngiliz donanması Akdeniz sahillerine Fransız donanması da Atlantik sahillerine nezaret edecektir.

Bununla beraber bu itilâfın Almanya ve İtalya da dahil olmak üzere bütün ademi müdahale sistemine dahil devletler tarafından tasdik edilmesi lâzımdır.

Fransız - İngiliz itilâfını tasdik etmek üzere Londra komitesinin gelecek salı günü toplanabileceği zannedilmektedir.

Öğrenildiğine göre İngiltere, kontrolü temin eden gemilerde bitaraf müşahidler bulunmasına hiçbir veçhile itiraz etmemektedir.

İyi haber alan bir menbadan bildirildiğine göre B. Eden, dün öğleden sonra Alman maslahatgüzarı Wormann ile İtalya sefiri Grandiye İngiliz - Fransız itilâfnamesinin projesini tevdi etmiştir.

Alman ve İtalyan diplomatları İngiliz - Fransız plânını müsaid bir şekilde karşılamışlar fakat mensup oldukları hükûmetlerin talimatına intizaren katî cevaplarını tehir etmişlerdir.

Siyasî mahfeller, İngiliz - Fransız plânını menuniyetle karşılamakta ve Roma ile Berlinin bu plânı tasvip edeceklerini ümid etmektedirler.

#### İtalya itiraz ediyor

Roma 26 (A.A.) — Havas ajansının muhabiri bildiriyor:

Selâiyettar mahfeller, şimdiye kadar Alman ve İtalyan gemileri tarafından nezaret altına alınan mıntakaları kontrol etmek kararı vermeğe Fransa ve İngilterenin hakları olmadığını beyan etmektedirler. Bu mahfeller, bu hususta ancak İtalya ile Almanyanın henüz âzası bulundukları Londra komitesinin bir karar verebileceğini iddia etmektedirler.

İtalyanın hattı hareketi hakkında hiçbir malûmat yoktur. Siyasî mahfeller, bütün İspanya sahillerinin Fransa ve İngiltere tarafından kontrol edilmesine Romanın muteriz olduğunu işrap etmektedirler.

Bu mahfeller, İtalyanın böyle bir kontrole Sovyetler birliğinin de iştirak etmesi imkânını tedkik etmek istemiyeceğini ilâve eylemektedirler.

Selâhiyettar mahfeller, İtalyan ticaret gemilerini himaye etmek üzere İtalyan harp gemilerinin İspanyanın şark sahilleri açıklarında bir nezaret hattı teşkil etmek emrini aldıkları hakkında dolaşan şayiaları tekzip etmektedirler. Bununla beraber bu mahfeller, harp gemilerinin vazifesi denizde İtalyan menfaatlarını korumak olduğunu kaydetmekte ve İtalyan filosunun İspanyol karasularının 3 mil açığındaki mıntaka haricinde bulunduklarını tasrih etmektedirler.

## *Kont de Martel bu sabah geldi*

### Bugün Başvekil ve Hariciye vekâleti vekili ile görüşecek

Suriye fevkalâde komiseri Kont dö Martel bu sabahki ekspres trenile Avrupadan şehrimize gelmiştir.

Kont dö Martel, Sirkeci istasyonunda İstanbul vali muavini Hüdai Karataban, Fransız sefiri ve gazeteciler tarafından karşılanmıştır. Bugün Başvekil ve Hariciye vekâleti vekili ile görüşecektir. Kont dö Martelin yarın şehrimizden ayrılması muhtemeldir.

#### Sancakta hâdiselerin önünü almak için

Adana 26 (Akşam) — Sancak köy ve şehirlerinde Türk ve Arap ileri gelenleri toplanıp karışıklığı önleme tedbirleri düşünmüşlerdir. Vaziyet elân gergindir. Antakya belediyesinin türkçe levhası kaldırılarak yerine fransızca belediye yazılı levha asılmıştır. Antakya Araplarının bir hâdise çıkarmak istedikleri haber veriliyor.

#### Hamada hâdiseler

Adana 26 (Akşam) — Hamadan gelen haberlere göre dün Vatanîlerle Usebetülkavmi fırkası azaları arasında kanlı kavgalar olmuştur. 1 ölü, 24 yaralı vardır.

#### Hudud komisyonundaki Suriyeli aza Suriyeye döndü

Adana 26 (Akşam) — Hudud komisyonu müzakeresini bitirmiştir. Fransız delegasyonu bugün Adanadan Suriyeye hareket etmiştir.

Suriye Hariciye vekili de buradan Suriyeye geçmiştir.

#### Kudüs Müftüsü Şamda

Adana 26 (Akşam) — Kudüs müftüsü dün Şama geldi. Suriye hükûmeti erkânile temas ediyor.

## Hariciye vekilimiz

### B. Rüştü Aras taayare ile Kermenşaha geçti

Bağdad 26 (Hususî) — Hariciye Vekili B. Tevfik Rüştü Aars dün sabah saat altıda beraberlerinde kalemi mahsus müdürü B. Refik Âmir ve iki kâtip olduğu halde askerî bir tayyare ile Kermanşaha hareket etmiş ve Irak Hariciye Nazırı B. Naci Elâsil ve erkânı harbiyei umumiye reisi ve hariciye erkânı tarafından uğurlanmıştır.

B. Tevfik Rüştü Aras, Kermanşahtan Tahrana kadar yolculuğu otomobil ile yapacaktır.

#### İktisad Vekilimiz

Bağdad 26 (A.A.) — Anadolu ajansının hususî muhabiri bildiriyor:

Dış işleri vekili Tevfik Rüştü Aras'ın Tahrana gitmek üzere dün buradan hareketini müteakip, ekonomi vekili Celâl Bayar beraberinde Sümerbank genel direktörü Nurullah Esad Sümer olduğu halde tayyare ile Basraya gitmiş ve akşamı tekrar Bağdada dönmüştür.

## Ankara treni

### Sazılar civarını sel bastı tren yolda kaldı

Eskişehir 26 (Telefonla) — Bugün şiddetli yağmur yüzünden Sazılar istsayonu civarını sel bastı. Ankaradan hareket eden ekspres yolda kaldı. Buradan mahalline imdad treni gönderilmiştir. Nüfusça zayiat olup olmadığı henüz belli değildir.

## *Türk kuşu filosunun uçuşları*

### Ankara ve civar vilâyetleri üzerinden beyannameler atıldı

Ankara 26 (A.A.) — Önyüzbaşı Zekinin kumandası altında ve tayyareci Vecihinin de bulunduğu iki tayyareden mürekkep bir Türkkuşu filosu dün ve bugün Ankara ve civar vilâyetler üzerinde birer gösteri uçuşu yapmıştır.

Dün sabah 6,50 de hareket eden filo Yozgad, Yerköy, Keskin, Yahşihan üzerinde uçuşlar yaparak 9,50 de şehrimize dönmüştür.

Tayyareler bu sabah da saat 7 de hareket ederek Çankırı, Ilgaz, Kastamonu ve Tosya üzerinde uçuşlar yapmışlar, saat 10 da Ankaraya dönmüşlerdir.

Türkkuşu filosu gezdiği mıntakalarda hava kurumuna yardımı, hava hücumlarından korunmayı ve Türkkuşuna âza olmayı tavsiye eden beyannameler atmış ve halkın büyük bir alâka ve takdir ile takibettikleri uçuşlar yapmışlardır.

#### Maliye Vekili geliyor

*Ankara* 26 (Telefon) — Maliye Vekili B. Fuat Ağralı bu akşamki ekspresle İstanbula hareket etmiştir. Evvelce de bildirdiğim gibi Maliye Vekili tedavi olmak ve istirahat etmek üzere Avrupaya gdecektir.

Ha ds

## Suriye hududunda aşiretlerde akciğer vebası

### Sıhhiye vekâleti 25 bin kişiyi aşıladı

Ankara 26 (A.A.) — Sıhhat ve içtimaî muavenet vekâletinden: Suriye hududunun cenubundaki bir aşiret efradı arasında akciğer vebası görüldüğü kendi vasıtalarımızla haber alınarak memleketi bu hastalıktan muhafaza için sıhhat ve içtimaî muavenet vekâleti tarafından her türlü tedbire tevessül edilmişti.

Bu hastalığın mevcud olduğu vaki müracaatlarımız üzerine alâkadar memurlar ile beynelmilel teşekküller tarafından teyit edilince bu tedbirler şiddetlendirildi. Resulayne bir mücadele heyeti ile beraber her türlü levazım gönderildi ve hududumuz tamamile kapandı.

Bundan başka bütün hudud mıntakalarında halkın vebaya karşı aşılanmasına başlandı. Mütehassıs mücadele tedbirleri hududun muhtelif irtibat mevkilerine gönderilerek hududun açık kısımlarından gelecek yolcuların sıhhî muayeneleri temin olundu ve muhtelif mahallerde tecridhaneler hazırlandı. Alınan tedbirler sayesinde memleketimiz hastalık tehlikesinden masun kaldığı gibi 31 mayıstanberi de hududun öte tarafında ve salgın mıntakasında vaka zuhur etmediği komşu devlet alâkadar memurları tarafından temin ve Paris beynelmilel hıfzıssıhha ofisi tarafından da teyit edildiğinden Suriye hududunda vebaya karşı konulmuş olan bütün tedbirler kaldırılmıştır. Şimdiye kadar hudud üzerinde aşılanan insanların adedi 25 bini geçmiştir. Başlanılan aşıların ikmali muvafık görüldüğünden tatbikata devam edilmektedir.

#### Bir cam parçası bir çocuğun boynunu kesti, çocuk öldü

İzmir 26 (Telefon) — Bugün burada çok feci bir kaza oldu. Yaşar kıcuk, camdan boynu kesilerek öldü.

Remziye pencerenin önünde oynarken camdan her nasılsa kırılıp düşen bir cam parçası zavallının boynuna isabet etmiş ve derin bir yara açmıştır. Çocuğun hayatını kurtarmağa vakit kalmamış, fazla kan zayi ettiği için derhal ölmüştür.

## Kutub seferi

### Kutubden dönen dört Sovyet tayyaresi merasimle karşılandı

Moskova 26 (A.A.) — Şimal Kutbu seferine çıkan ve Arkangel'den avdet eden dört tayyare mutantan bir şekilde karşılanmışlardır.

Karşılayıcılar arasında Stalin, Molotof, Kalinin, Litvinof, Voroşilif, Egorof vesair zevat bulunmakta idi.

Profesör Schmidt ile arkadaşlarının gelişi büyük tezahürata vesile olmuştur. Profesör, Kutba hâkim olmakla hava raporları tanzim etmek imkânı hasıl olduğunu söylemiş ve Moskova - Vancouver hava seferinden sonra Amerika ile Sovyetler birliği arasında bir hava hattı tesis etmenin mümkün olduğunu teyid etmişitr.

#### Varşovada bir gazete idarehanesine tecavüz

Varşova 26 (A.A.) — Journe Clericale gazetesinin Varşova ve Karakovideki büroları dkn Karakovi başpeskoposu Sapicha aleyhinde yapılan nümayişler esnasında tahrip edilmiştir.

## Elektrik santralı

### Çal kazasında büyük bir santral kurulacak

*İzmir* 26 (Telefon) — Denizlinin Çal kazasında Büyük Menderes nehrinin şelâlesi civarında büyük bir elektrik santralı kurulacaktır. İktisad Vekâleti bu hususta tetkikatını bitirmiş ve santralın kurulmasına karar vermiştir.

#### İzmirde su tarifesi indirildi

*İzmir* 26 (Akşam) — İzmir su şirketi tarifesi Nafia Vekâletince metre mikâb başına 14 kuruşa indirilmiştir. Yeni tarife 1 temmuz 937 den mu'teber olacaktır. Tarife şimdiye kadar 15 kuruştu.

#### Kanada Başvekili Berline gidecek

Berlin 26 (A.A.) — Taç giyme şenliklerinden sonra bir müddet daha Avrupada kalan Kanada Başvekili Makenzie King, gelecek hafta Almanyaya gidecektir. Başvekilin Hitler tarafından kabul edileceği öğrenilmiştir.

## AKŞAMDAN AKŞAMA:

### Tabanca oyunu

Genç bir kızın, tabanca ile oynarken, nişanlısının ölümüne sebeb olması her tarafta derin teessür uyandırdı. Kaza, her zaman, her yerde, gözle görülmiyen, bilinmiyen, sezilmiyen bir tabiat faciasıdır. Kazaya karşı boyun eğmek insanlığın bulduğu tek teselli çaresidir. Fakat, medenî insanlık sadece tevekküle katlanmaz; ondan önce her kazaya karşı bütün tedbirlerini alır.

Eğer ölümle neticelenen kazaların bizde istatistiği olsa, eminiz ki tabanca oyunu âmillerin başında gelir. İstatistiğe de hacet yok. Gün geçmez ki gazetelerde «tabancasile oynarken çıkan kurşunla» birinin öldüğünü, yahut yaralandığını okumıyalım. Bu da, tabanca merakının tehlikeli bir şekilde olduğunu gösterir.

Türk, eskidenberi silâhşordur, silâhı sever, nişan atmıya meraklıdır. Eski türklerde silâhın mukaddes bir mahiyeti de vardı. Fakat bu eski millî merak ve ananelerimizle, evinde, cebinde, sokakta ve her yerde mutlaka tabanca taşımak hastalığı arasında hiç münasebet yoktur.

Bu merak, Türkiye gibi herkesin canı âzamî emniyette olan medenî ve sakin bir memlekette müdafaa ihtiyacının doğurduğu bir zaruret değildir. Olsa olsa, Amerika steplerindeki yankeleri, Meksika dağlarındaki haydutları sinema filimlerinde göre göre taklid etmek isteyen ve «tabanca» ile «cesaret» arasında bir münasebet bulanların merakıdır. Bu fena terbiyenin tesiri olmasaydı, yeni nişanlanmış iki gencin, yalnız bulundukları bir odada ilk şaka ve lâtife diye birbirlerine karşı tabancalarile övünmeleri anlaşılmaz, çok kaba bir sır olurdu.

Silâha alışmak bir milletin terbiyesi icabatıdır. Her türk silâh kullanmasını, silâhtan ürkmemeyi öğrenmelidir. Fakat bunun için hususî talim ve terbiye, poligonlar, nişan atmalar ve saire vardır. Cebinde, dolabında, evde, sokakta, lokantada, kahvede tabanca taşımak bu maksadı temin etmez; cesaretle de alâkası yoktur. Bu çocukça, yahut iptidaî zihniyetin neticesi ancak, zaman zaman böyle feci kazalar, tamir edilemez felâketler arkasından ağlamak olur.

Analar babalar, mektepler gençleri bu huydan esaslı surette vazgeçirmeye, medenî insanların silâhı fazilet olduğuna inandırmaya uğraşmalıdırlar.

Akşamcı

## Caddeler sulanıyor

### Gelecek aydan itibaren de caddeler yıkanacak

Yarından itibaren İstanbulun ana yollarile meydanlarının sulanmasına başlanacaktır. Üç arazöz bu işe tahsis edilmiştir.

Ancak, sabahtan akşama kadar çalışmak şartile bile üç arazözün bu işi görülenildiği gibi başarması imkânsızdır. Bunun için temizlik işleri müdürlüğü daha geniş bir teşkilât yapmaktadır. Yaz mevsiminde amele adedi çoğaltılacak, yeni hortumlar ve sair vesait alınacaktır. Gelecek aydan itibaren de, şhrin sokakları ve meydanları, yalnız sulanmakla ikitfa edilmeyip günde iki defa bol su ile yıkanacaktır.

# ŞEHİR HABERLERİ

## Tramvay ücretleri

### *Komisyon onar para daha indirdi*

Üç ayda bir toplanan tramvay tarife komisyonu elektrik fiatlerine göre tramvay fiatlerini yeniden tespit etmiştir. Komisyon, en yüksek tramvay bilet ücreti ile en ucuz bilet ücretinde on para tenzilât yapmağa karar vermiştir. Bu suretle 7 kuruş 30 para olan biletler 7,5, 3,5 kuruş olan biletler de 3 kuruş 10 para olarak tespit edilmiştir. Diğer bilet ücretlerinde bir değişiklik yoktur. Komisyonun bu karar tasdik edilmek üzere nafia vekâletine gönderilmiştir. Vekâlet komisyon kararını bugünlerde tasdik ederek iade edecektir. Yeni tarife, 1 temmuzdan itibaren tatbik edilecektir.

## Benzin ve petrol

### *Yeni fiatler dün odaya tebliğ edildi*

Benzin ve petrolden alınan vergileri tenzil eden kanunla tesbit edilen yeni fiatler dün ticaret odasına bildirilmiştir.

Oda, bir litre benzinin 17, çift teneke benzinin 625 ve bil litre petrolün 12,96, çift teneke ptrolün 540 kuruşa satılacağını piyasaya bildirecektir.

Ucuz filtlerle benzin ve petrol satışına başlanması büyük bir sevinç uyandırmıştır. Bilhassa şoförler çok memnun görünüyorlar, fakat tksi tarifesinin indirilmesine yanaşmıyorlar. Dün kendisile konuştuğumuz bir şoför diyor ki:

« — Zten zarar ediyorduk. Şimdi şişe başına 35 kuruşluk tenzilât muhakkak ki, pek işimize yarıyor. Fakat taksilerin ucuzlatılmasına razı olamayız. Vergilerin tenzilinden başka benzinin sif bedeli de ucuzlarsa o vakit taksi ücretlerini de indirmek kabil olur.»

Belediye bugünden itibaren son benzin fiatlerine göre vesaiti nakliye ve bilhassa taksi otomobil, otobüs fiatlerine nasıl bir düşüklüğün lâzım geleceğini tayin edecektir.

Şunu da sırası gelmişken ilâve edelim ki taksi şoförleri son zamanlarda müşkül vaziyete gelmişlerdir. Benzin müşkül vaziyete gelmişlerdir. Benzin fiatlerinde yapılan tenzilât bu zavallıları biraz sevindirecek, tahammül haddini aşan yüklerini biraz hafifletecek çok yerinde bir tedbirdir. Binaenaleyh belediye bu hususta karar verirken herşeyden evvel taksi şoförlerinin vaziyetini de göz önüne almalıdır.

### Yunan ve Leh sefirleri şehrimizde

Yunanistanın Ankara elçisi B. Rafael, refikasile beraber dün sabah Ankaradan şehrimize gelmiştir. Sefir, şehrimizde birkaç gün kaldıktan sonra iki ay mezuniyele memleketine gidecektir.

Leh sefiri B. Sokolniçka da dün Ankaradan şehrimize gelmiş ve Tarabyadaki yazlık sefarethaneye gitmiştir.

## Şehirde dün altı tifo vakası daha tesbit edildi

### Aşı istasyonları derhal arttırılmalıdır. Tifonun önüne geçmek için alınması lâzım gelen tedbirler nedir?

Tifonun son günlerde arttığını dün yazmıştık. Tifo tehlikesine karşı sıhhiye müdürlüğünün açtığı aşı istasyonlarına müracaat edenler çok artmıştır ve aşı istasyonları aşılanmak istiyen halkın müracaatlarını tamamile isaf etmeğe vakit bulamamışlardır.

Evvelki günkü gazetelerden birinin tifo vakalarını sekiz yüze kadar çıkarması üzerine vilâyet bu haberin çok mübalâğalı olduğunu bildirerek bunu tekzip etmiştir. Bununla beraber dün şehrin muhtelif yerlerinde dolaşan sıhhiye müfettişleri tifonun sirayet ve intişarında müessir olan bostan, bahçe yrelerini birer birer gezmişler, buraların vaziyetini yeniden tedkik etmişlerdir. Bundan başka hanlarda, bekâr odalarında, pansiyonlarda oturan halkın sıhhî şartları ve bu gibi yerlerin lâğım ve apteshane mecraları da gözden geçirilmiştir.

#### Açık lâğımlar kapatılacak

Bütün hekimler, tifonun sulardan ve lâğımlardan sirayet ettiğini ileri sürdüklerinden sıhhiye müdürlüğü halkın en ziyade sarf ve istihlâk ettiği Halkalı ve Kırkçeşme suclarını tedkik ettirecektir.

Aynı zamanda kuyu, çeşme ve bostanlar civarında bulunan üstü açık lâğım ağızları ve çukurlar da gözden geçirilerek kapatılacaktır.

Bu hafta içinde aşı istasyonlarına müracaatlar iki misli arttığından aşı istasyonları arttırılacaktır.

Dün şehrimizin muhtelif taraflarında yeniden 6 vaka zuhur ettiği hakkında alâkadar makamlara malûmat gelmiştir. Tifo çıkan evlerde bulunan halka mecburî aşı yapılmıştır.

#### Alınması lâzımgelen tedbirler

Tifo vakalarının katî surette önünü almak üzere kendisile temas ettiğimiz hekimlerin bize verdiği malûmata göre İstanbul blediyesinin ıslah edeceği teşebbüsler başlıca şu suretle hülâsa edilebilir:

1 — Bostanlardaki kuyular tamamile kaldırılmalıdır. Bostanlara mutlaka terkos su tesisatı yapılmalıdır.

2 — Halkalı ve Kırkçeşme suları bentlerden gayet fena şerait altında şehre akıtılmaktadır. Su şebekesinin geçtiği yerlerden mühim bir kısmı patlamıştır. Suyun buradan sızmaması için saman parçaları, kirli bezler tıkılmaktadır. Bu kirli bezler, zaten hiç bir fennî ve sıhhî şekilde akmıyan Halkalı ve Kırkçeşme sularını büsbütün şüpheli bir vaziyette getirmektedir. Binaenaleyh bu suların mecraları tamir ve ıslah edilmiyecekse hiç olmazsa bu sular klör mürekkebatı ile tasfiye edilmeli ve bu bez parçaları, paçavralar sökülüp şebekenin bozuk kısımları süratle tamir ve tecdid edilmelidir.

3 — İstanbulun kenar semtlerinde açık lâğımlar, kuyular, evden sokağa akan lâğımlar vardır. Bu pis sular, yağmur sularile karıştıktan sonra etrafa ve bilhassa bostanlara akıyorlar bu suretle bostanlardaki sebzeleri berbad ediyorlar. Binaenaleyh belediye bunların bu suretle akmasına mani olmalıdır.

4 — Sebze ve meyvalar pazarlarda gayet pis ve iptidaî şekilde teşhir edilerek satılıyor. Belediye şehir halkının yalnız tifo bakımından değil, verem vesaire gibi bulaşık hastalıklardan korunması için pazar yerlerini esaslı surette ıslah etmeli ve bu gibi şeyleri satanlar hakkında tedbirler almalıdır.

5 — Şehrin umumî bir temizliğe tabi tutulması lâzımdır. İstanbulun yalnız büyük ve göze görünür caddeleri biraz temizcedir. Fakat mahalle aralarındaki sokaklar senelerce ihmal edilmiş ve bir çok hastalık mikroplarının yuvası haline gelmişlerdir. Binaenaleyh, sokakların temizlenmesine dikkat etmelidir. Aynı zamanda sokakların temizliğini ihlâl edenler de şiddetle teciye edilmelidir.

Bu tedbirler ittihaz edilirse yalnız tifo değil diğer bulaşık hastalıkların da önünü almak kabil olacaktır.

#### Bir tifo vakası daha

Teessürle haber aldığımıza göre Haseki kadın hastanesi baş hekimi doktor Nazmi Aziz Selcenin büyük oğlu İstanbul lisesi 9 uncu sınıf talebesinden Kâmran da yirmi günden beri tutulduğu tifodan kurtulamıyarak dün Haseki hastanesinde vefat etmiştir.

18 yaşında hayata gözlerini kapıyan bu gencin ziyaından dolayı pederine taziyetlerimizi bildiririz.

Tifo salgınının ehemmiyetini gösteren bu vakada esaslı surette tedbirler alınmasını bir kere daha ispat etmektedir.

## Sanasaryan hanı

### Belediye 1938 senesinde bu hana nakledecek

Sanasaryan hanı davasının belediye lehine neticelenmesi üzerine, hasım taraf, yeniden mahkemeye başvurarak, tashihi karar talebinde bulunmuştu. Haber aldığımıza göre, mahkeme bu talebi de reddetmiş ve han blediyenin malı olmşutur.

İstanbul blediyesi, hana vaziyed ettikten sonra oraya taşınacaktır. Kışa kadar kanunî muamele ikmal edilirse, 1938 de İstanbul belediyesi Sanasaryan hanında çalışmağa başlıyacaktır.

### Esnafa verilen son mühlet

Yıkanmadan, pişmeden yenen şeylerin açıkta satılmaması için şehir meclisi daimî encümeni kararile alâkadar esnafa son bir mühlet verilmişti. Bu mühlet ağustosta bitecektir. Bir ağustostan sonra bu gibi yiyecek şeyleri üstü kapalı olan kaplarda satmıyanlar hakkında derhal zabıt varakası tutulacak ve bunlar cürmümeşhud mahkemelerine verilecektir.

## Bir çırpıda

### Ilâç

Meşhur bir doktor diyor ki:

— Bugünlerde hiç korkmadan içeceğiniz kâfi mikdarda javel maddesi olan Terkostur. Terkosun musluğunu açınız ve tifo tehlikesinden korkmıyarak içiniz: Terkos temizliği ile bugünlerde âdeta ilâç yerine geçer.

Şu Terkosun günden güne yıldızı parlıyor. Bir zamanlar onun İstanbulun en temiz suyu olduğu söylenildiği vakit ne kadar şaşmıştık.

Kim derdi ki, bir gün o beğenmediğiniz Terkos suyu ilâç olacak.. onu ilâç diye içeceğiz. Şimdi ben musluklardan akan Terkos sularına âdeta can kurtarıcı bir mayi nazarile bakıyorum.

Şimdiye kadar yalnız Terkos suyunun değil, bir çok esnafın da günahına girmişiz. Meselâ sütçülerin.. her gün:

— Sütçüler bize yarı yarıya Terkos suyu içiriyorlar. 15 - 20 kuruşa Terkos suyunun kilosunu alıyoruz... Bir taraftan da sıhhatimiz bu Terkosla karışık sütleri içerek tehlikeye giriyor.. diye yırtınıp duruyorduk.

Meğer hile yapan o sütçüler bize farkında olmıyarak ilâç içiriyorlarmış, bize âdeta doktorluk ediyorlarmış. Meğer o içindeki Terkos suyu ile karışık hileli süt bulunan güğümler birer eczane dolabı halinde imiş..

Sonra hileli su satanlara da birer madalya vermeliyiz. Bize memba suyu diye halis Terkos suyunu sunanlar hayatımıza, sıhhatimize ne kadar hizmet ediyorlarmış!. Onlar da bize 1 kuruşa bir bardak dolusu ilâç veriyorlarmış... Âdeta doktorluk ediyorlarmış.

Hem de ilâcı vermekle beraber diğer doktorlar gibi:

— Ver 3 lira vizite parası.. da demiyorlar..

Hem doktorluk etmek, hem ilâç vermek, hem de vizite parası almamak!...

Ne büyük bir insaniyettir.

Meğer şimdiye kadar ne Terkos suyunun, ne de Terkos suyunu sattığı metaa karıştırarak hile yapanların kadrini, kıymetini bilmemişiz..

H. F.

## Göçmen nakliyatı

### İlk vapur dün Köstenceden hareket etti

Deniz yolile göçmen nakline dünden itibaren başlanmıştır. İlk gemi dün Romanyaya müteveccihen şehrimizden ayrılmıştır. İkinci vapur da 1 temmuzda hareket edecektir. Romanyaya giden vapur 1,500 den fazla muhacirle 1 temmuzda Köstenceden hareket edecek ve 3 temmuzda limanımıza gelecektir.

Diğer taraftan iskân umum müdürü de şehrimizde bir hafta kadar tedkikat yaparak göçmen sevki hazırlıklarını gözden geçirmiştir. Umum müdür bu arada Marmara Ereğeisine de giderek orada göçmenler için üçüncü giriş kapısı teşkilâtını kurmuştur. Tuzla, Urla ve Marmara Ereğlisi giriş kapıları denizden gelecek göçmenlere tahsis edilmiştir. Karadan nakil ve sevk edilecek göçmenlerin kara giriş kapısı da Sirkeci olarak tayin edilmiştir.

# Daimî fotograf müsabakamız

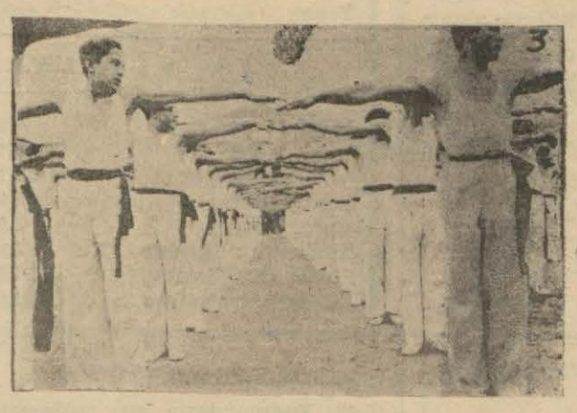

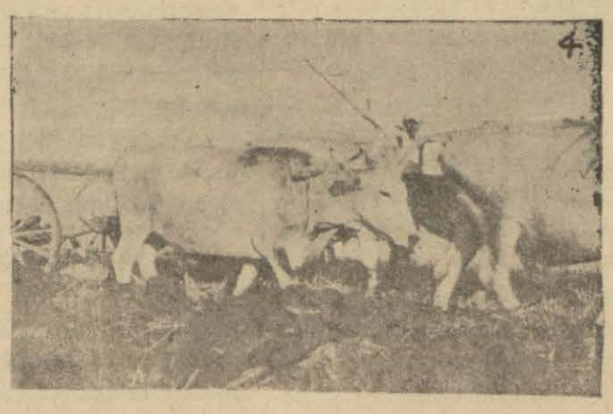

Amatörlere mahsus daimî fotograf müsabakamızın bu haftaki seçiminde (üçer liralık kitap) hediyemizi kazananlar: 1 - Bandırma Halkevinde Ahmed Nurtuna. 2 - İzmit Demiryolu No. 238 Fahri. 3 - Gedikpaşa Güzelyuva apartımanı Halid. 4 - Harbiye Yunus sokağı Beyzade apartımanı No. 2 Sadettin.

# Bağdad konuşmaları hakkında neşredilen resmî tebliğ

## Türk - Irak dostluğunun samimiyeti ve görüş birliği bir defa daha meydana çıktı

**Bağdad** 26 (A.A.) — Anadolu ajansının hususî muhabiri bildiriyor:

Türkiye Hariciye Vekili Dr. Tvfik Rüştü Arasın Bağdada vâki olan ziyareti münasebetile Irak hükûmeti aşağıdaki resmî tebliği neşretmiştir:

Türkiye Cumhuriyetinin muhterem Hariciye Vekili Ekselâns Tevfik Rüştü Aras ve brabrindki muhterem heyetin Bağdadı ziyaretleri Irakda büyük bir memnuniyetle karşılanmış ve derin bir tesir uyandırmıştır.

Üç gün devam eden bu ziyaret esnasında Ekselâns Tevfik Rüştü Aras, kral hazretleri tarafından kabul buyurulmuş ve reisilvükelâ Ekselâns Esseyyidi Hikmet Süleyman ve Hariciye Veziri Ekselâns Esseyidi Naci Elâsil ile müteaddit mülâkatlarda bulunmuştur.

Gayet samimî bir ruh içinde cereya neden bu mülâkatlarda iki taraf Türkiye - Irak münasebetlerinin derin ve pürüzsüz bir muhaleset dairesinde cereyan ve bu yolda gittikçe daha ziyade inkişaf ettiğini görmekle büyük bir memnuniyet duymuşlardır.

Keza iki taraf her biri için ayni derecede gaye olan umumî sulh ve refaha ve bu gayeyi istihdaf etmek itibarile Milletler emiyeti sahasında semereleri daha fazla inkişaf edecek olan bütün devletler arasında karşılıklı bir anlaşma ruhunun teessüsüne ve hususile kendi komşuları olan kardeş milletlerin siyasetinde daimî bir muhaleset ruhunun hâkim olmasına ve bu yolda kendi aralarında karşılıklı yardımın inkişafına matuf siyasetlerinin birbirine tamamen mutabık olduğuna kanaat etmişler ve umumiyetle bu mülâkatların istikbalde her iki tarafın mevcut ve ilân edilmiş olan beynelmilel taahhütleri dairesinde vereceği neticelerden dolayı büyük bir memnuniyet hissetmişlerdir.

### Hariciye Vekilimizin teşekkür telgrafı

**Bağdad** 26 (A.A.) — Anadolu ajansının hususî muhabiri bildiriyor:

Dr. Tevfik Rüştü Aras, Irak hududunu geçerken, Irak Hariciye Vezirine aşağıdaki telgrafı göndermiştir:

«Dost ve kardeş memleketten ayrılırken, ben ve arkadaşlarım muhterem Irak hükûmetinden ve necib Irak milletinden gördüğümüz samimî hüsnü kabul ve emsalsiz misafirperverlikten dolayı sonsuz teşekkürlerimizi sunar ve güzel Irakın refah ve saadetleri hakkındaki en hararetli temennilerimizi bir ker daha yenileriz.

Melik celâdetlû Gaziyülvvel hazretlerine tazimlerimizin ve muhterem reisülvüzera fehametlû Esseyyidi Hikmet Süleymana hürmetlerimizin arz ve iblâğına yüksek delâletlerinizi rica eder ve zati devletlerinden de saygı ve sevgi duygularımızın kabülünü rica eylerim.»

# Irak gün geçtikçe terakki ediyor

## Irak hükûmetinin gayesi Şark sulhünün muhafazasıdır

Komşu Irak, gün geçtikçe terakki ediyor. Garplılaştıkça garbın nüfuzundan kurtuluyor, kuvvetli, modern bir devlet haline geliyor.

Umumî harpten sonra İngiliz mandası altına sokulunca Osmanlı idaresinden kurtulan İrakın daha sıkı bir çember içine girdiği zannı hasıl oldu. Fakat ahval çabuk bu zannı tekzib etti. Kemalist Türkiyenin şayanı hayret bir hamle ile istiklâlini temin ettikten sonra terakki ve medeniyet alanında yüzlerce senelik mesafeyi kısacık bir zaman içinde katederek modern, dinç, demokratik bir devlet olduğunu gören Irak, Türkiyeyi kendisine misal ittihaz etti.

Irak az bir zaman zarfında terakki sahasında hızlı adımlar attı ve İngiliz Hariciye nezaretinde kendisini idare edebileceği kanaatini doğurdu.

Irak, 1932 senesinde istiklâline kavuştu. Fakat kral Faysal beklenmedik bir hastalık neticesinde 1933 senesinde öldü.

Bu ânî ölüm, İrakın mukadderatı ile alâkadar olanların kalplerinde zıd olan Arab aşiretleri arasında irtibat vazifesini gören Faysalın ölümünden sonra Irakın vaziyeti nice olacaktı?

Aşiretler, Irakta mecburî askerlik usulünün vaz' ve tesisinin külliyyen aleyhinde bulunuyorlardı. Faysal, bunların suyuna giderek ıslahatın tatbikinde geniş bir elâstikiyete müsaade ve bu muhalefetin şiddetli bir surette tezahürüne mani oluyordu.

Zaman bu vehim ve korkuların yersiz olduğunu gösterdi. Vakıa 1934 ve 1935 senelerinde bazı şeyhler isyan ettiler, silâhla hükûmete karşı gelmek istediler. Fakat modern silâhlarla mücehhez hükûmet kuvvetleri, bu isyanları kolayca bastırdılar.Oğlu Gaziyülevvelin idarsi altında da Faysal rejimi devam etti.

1936 yılının ilk teşrininde kabinenin değişmesi üzerine Londra tereddüdler içinde çalkanıyordu. Devletin idaresini eline alan Süleyman Sıtkı paşa ve Bekir Sıtkı beyin müfrit milliyetçi diye namları çıkmıştı. Bunların Faysalın temkinli siyasetini bırakıp ta hırçın hamlelerle ıslahata esasen muteriz bulunan şeyhleri silâhlı bir isyana sevkedeceklerinden ve İrakın kana boyanacağından korkuluyordu.

### Irak ümidvar

Şimdi İrak taklibi hükûmeti tarihi üzerinden uzun müddet geçmiştir. Vaziyet bu vehimlerin yersiz olduğunu göstermiştir. Bağdadda her zamankinden fazla bir emniyet havası esmektedir. Ekonomik vaziyet nisbeten salâh kesbetmiştir. Bekir Sıtkı beyle Süleyman Sıtkı paşa arasında tam bir itimad ve teşriki mesai mevcuddur. Her ikisi de ordunun itimadını haizdirler.

Faysalın zamanında bir türlü tahakkuk ettirilemiyen mecburî askerlik kanunun muvaffakıyetle tatbik sahasına konulmuş olması bu idare lehine kaydedilecek bir keyfiyettir.

### Islahat proğramı

Yeni hükûmet ıslahata hararetle girişmiştir. Yeni mektepler açılıyor. Yeni demiryolları inşa ediliyor. Bağdad ve Basra imar ediliyor. Diclenin garbinde Modern Bağdadın temelleri atılmıştır. Basrada şarkın en büyük tayyare karargâhı olacak bir hava limanı kurulmaktadır. Süleyman Sıtkı beyin çizdiği yirmi senelik plânın memleketin veçhesini tamamile değiştireceği ve mükemmel bir garp devleti haline sokacağı haber veriliyor.

Irak hükûmetine bu ileri hamlesinde Musul petrollarının artan hasılatı çok yardım etmektedir. Geçen sene bu petrolden devlet yedi buçuk milyon Türk liralık bir varidat temin etmiştir. Senelik büçesi 27 milyon lira olan İrak için bu, büyük bir yekûndur. Gelecek senelerde yeni faaliyete geçen bir kumpanya istihsalâtı arttıracak ve binnetice devlet varidatı çoğalacaktır.

### Dış siyaset

Yeni hükûmetin gayelerinin sulhperver olduğuna şüphe yoktur. Siyasetleri «İrak, İraklılar içindir» cümlesi içinde hülâsa edilebilir.

Süleyman Sıtkı paşa ve arkadaşları Şark sulhünün korunmasını esas gaye ittihaz etmişlerdir.

## Radyo

**27 Haziran 937 Pazar**

**İstanbul** — Öğle neşriyatı: 12,30: Plâkla Türk musikisi, 12,50: Havadis, 13: Beyoğlu Halkevi gösterit kolu tarafından bir temsil, 14: SON.

Akşam neşriyatı: 18,30: Plâkla dans musikisi, 19,30: Konferans: Ordu saylavı Selim Sırrı Tarcan (OSTANDDA bir gezinti), 20: Müzeyyen ve arkadaşları tarafından Türk musikisi ve halk şarkıları, 20,30: Ömer Rıza tarafından arabca söylev, 20,45: Muzaffer ve arkadaşırı tarafından Türk musikisi ve halk şarkıları (saat ayarı), 21,15: ORKESTRA: 22,15: Ajans ve borsa haberleri ve ertesi günün programı, 22,30: Plâkla sololar, opera ve operet parçaları, 23: SON.

**Ecnebi istasyonların bu akşamki en müntehap programı**

**Leipzig** (saat 11.30) - 382 - Bachın şarkıları. No. 119, **Breslav** (saat 18.10) - 316 - Ork konseri, **Borimünter** (saat 21.10) - 540 - Haydnin meşhur eserlerinden, **Roma** (saat 22.30) - 421 - İtalyan şantözleri tarafından konser, **Frankfurt** (saat 24.00) - 251 - Robert Schummann, **Toulouse Radio** (saat 21.25) - 239 - Operet musikisi - Köylü dans havaları, **Brüksel** (saat 20.00) - 484 - Senfoni konseri, **Varşova** (saat 11.571 - 1339 - Matinée Musical.

**Dans musikisi**

**Toulouse Radio** (saat 18.10) - 329 - **Paris** (saat 23.05) - 432 - **Brüksel** (saat 22.00) - 484 - **Belgrad** (saat 23.00) - 437 - **Prag** (saat 22.35) - 470 - **Roma** (saat 22.30) - 421 -.

**28 Haziran 937 Pazartesi**

**İstanbul** — Öğle neşriyatı: 12,30: Plâkla Türk musikisi, 12,50: Havadis, 13: Muhtelif plâk neşriyatı, 14: SON.

Akşam neşriyatı: 18,30: Plâkla dans musikisi, 19,30: Afrika av hatıraları: S. Salâhaddin Cihan oğlu tarafından, 20: Rıfat ve arkadaşları tarafından Türk musikisi ve halk şarkıları, 20,30: Ömer Rıza tarafından arabca söylev, 20,45: Safiye ve arkadaşları taraıfndan Türk musikisi ve halk şarkıları (saat ayarı), 21,15: ORKESTRA: 22,15: Ajans ve borsa haberleri ve ertesi günün progremı, 22,30: Plâkla sololar, opera ve operet parçaları, 23: SON.

## BORSA

**İstanbul 26 Haziran 1937**

**(AKŞAM KAPANIŞ FİATLERİ)**

**ESHAM ve TAHVİLÂT**

| | | | |
|---|---|---|---|
| İstikrazı dahili | 95 | Türkiye Cümhuriyet Merkez Bankası | 86,75 |
| 1933 istikrazı | 95 | | |
| Ünitürk I | 18,30 | Anadolu hisse | 24,10 |
| » II | 17,50 | Telefon | 6,50 |
| » III | 17,40 | Terkos | 9,50 |
| » III | | Çimento | 13,25 |
| Mümessil I | 43,75 | İttihat değirmenleri | 10 |
| » II | 40,45 | | |
| İş Bankası | 9,80 | Şark değirmenleri | 0,80 |
| » hamiline | 9,80 | | |
| » Müessis | 77 | | |

**Para (Çek fiatleri)**

| | | | |
|---|---|---|---|
| Paris | 17,67,50 | Sofya | 63,79,58 |
| Londra | 62,7 | Prağ | 22,62,75 |
| Nev York | 78,61 | Berlin | 1,96,45 |
| Milano | 14,97,75 | Madrit | 13,95,50 |
| Atina | 87,16,10 | Belgrad | 34,45 |
| Cenevre | 3,43,75 | Zloti | 4,16,10 |
| Brüksel | 4,66,30 | Pengo | 3,98,75 |
| Amsterdam | 1,43,21 | Bükreş | 107,61,75 |
| | | Moskova | 24,02,25 |

**İSTANBUL TİCARET ve ZAHİRE BORSASI**

**26/6/937**

**FİATLAR**

| CİNSİ | Aşağı | Yukarı |
|---|---|---|
| | Kr. Pa. | Kr. Pa |
| Buğday sert | 5 10 | — — |
| Arpa | 3 32½ | — — |
| Kuşyemi dökme | 8 25 | — — |
| Keten tohumu | 8 7½ | — — |
| Susam | 16 — | — — |
| Afyon ince | 540 — | — — |
| Pamuk yağı | 43 20 | 45 — |

**GELEN**

| | |
|---|---|
| Buğday | 30 Ton |
| Un | 70 » |
| Kepek | 15 » |
| Çavdar | 45 » |
| Peynir | 12 » |
| Kaşar | 3 » |
| Mısır | 53 » |
| Tiftik | 15 » |
| Arpa | 24½ » |
| Yapak | 7 » |

**DIŞ FİATLAR**

| | | |
|---|---|---|
| Buğday: Liverpul | 6,04 | Kr. |
| » : Şikago | 3,42 | » |
| » : Vinipek | 6,10 | » |
| Arpa: Anvers | 5,10 | » |
| Mısır: Londra | 3,58 | » |
| Keten T. : Londra | 7,94 | » |
| Fındık G. : Hamburg | 94,67 | » |
| Fındık L. : Hamburg | 94,67 | » |

**Beşiktaş Askerlik Şubesinden :**

333 Doğumluların son yoklamalarına 1 Temmuz 937 tarihinde başlanacaktır. Bu doğumlularla muameleye tabi diğer doğumlu eratın hüviyet cüzdan ve mekteb vesikalarile şubeye müracaatları.

# Ismet inönü ile Suriye başvekili

**(Baş tarafı birinci sahifede)**

Bu sabah semplon ekspresile şehrimize gelecek olan Fransanın Suriye fevkalâde komiseri Kont De Martel de bugün Başbakan İsmet İnönünü Heybelideki köşkünde ziyaret ederek konuşmalara devam edilecektir.

Öğrendiğimize göre bu konuşmalar, Türkiye ile Suriye arasındaki umumî münasebata ve Cenevrede imzalanan Hatay itilâfının sureti tatbikine dairdir.

### Atatürk Başvekili kabul etti

Başvekil B. İsmet İnönü akşam üzeri Dolmabahçe sarayına gitmişler ve Atatürk tarafından kabul buyurulmuşlardır.

# Amerika çelik fabrikaları

## Amele tekrar işe başlanmasını istiyorlar

**Johnstown** 26 (A.A.) — Görünüşe göre Bethleem çelik fabrikalarında yeniden işe başlanacaktır. Filhakika amele işlerin durmasına itiraz etmektedir. Tekrar faaliyete başlanması için 10,000 amele bir istida imzalamışlardır.

Direktörler işe tekrar başlanacak tarihi tespit etmemişlerdir.

Endüstri teşkilât komitesi işe başlanmasına mani olacak bir plân hazırlamak üzere bu akşam toplanacaktır.

Örfî idare kaldırılmıştır. Yalnız millî muhafızlardan 200 kişi sayişi temin etmektedir.

### Teşekkür

Çocuk Esirgeme Kurumu Genel merkezinden :

Senelerden beri Biğa kolumuz para yardımları yapan Biğa ehalisinden Apti oğlu Bay Ali bu kere Kurumumuza 8 dönümlük iki tarlasını teberrü etmiştir. Bu hayırsever zata alenen teşekkür ederiz.

# Alman filosu

**(Baş tarafı 1 inci sahifede)**

«Lüzumundan fazla nikbin olmamalıdır. Son hadiseler Alman siyasetinin pek çabuk değiştiğini gösterdiği için istikbale emniyetle bakmak ihtiyatsızlık olur. Almanya ile İtalyanın sulhü birdenbire tehlikeye koyacak olan ateşle oynamaktan vaz geçmelerine katî nazarile bakılamaz. Chamberlain ve Eden katî olduğu kadar mutedil bir lisan kullanmışlardır. Berlin ile Romanın yapılan bu ihtarı teemmüe etmeleri lâzımgelir.»

### Alman filosu Atlas Okyanosuna döndü

**Cebelüttarık** 26 (A.A.) — Akdeniz gitmek üzere evvelki gün boğazdan geçen 7 Alman harp gemisi bugün tekrar Cebelüttarık'tan geçerek Atlas Okyanosuna doğru açılmışlardır.

### IRTİHAL

**Gümrük nazırı Zühdü Efendi kerimesi ve merhum doktor Ekrem ve Mükerremin valideleri Bayan Hayriye Kadıköyündeki evinde irtihal etmiş ve cenazesi Karacaahmeddeki ailesi kabrine defnedilmiştir.**

**Merhume Kadıköy halkına pek çok hizmetler eden doktor Ekrem ve Mükerremi yetiştirmiş ve fakat her iki evlâdının biribiri arkası ölümünü görerek bakiyei ömrünü yeis içinde geçirmiş salhati nisvandan idi.**

**Kendisine rahmet diler, ailesine taziyelerimizi sunarız.**

### Ölüm

Haseki kadın hastanesi başhekimi Dr. Nazmi Aziz Selcen'in büyük oğlu İstanbul lisesi 9 uncu sınıf talebesinden Kâmran Selcen henüz 18 yaşında iken tutulduğu hastalıktan kurtulamıyarak ebeveynini ve sevdiklerini matem içinde bırakarak vefat etmiştir. Cenazesi Pazartesi günü saat 11,30 da Haseki hastanesinden kaldırılarak Aksarayda Valde camiinde namazı kılındıktan sonra aile kabristanına defnedilecektir. **Allah Rahmet eylesin**

## İnhisarlar U. Müdürlüğünden :

I — Evvelce kapalı zarf usuliyle satın alınacağı ilân olunan 8000 lira muhammen bedelli iki adet yük asansösü için elde edilen fiat fazla görüldüğünden pazarlıkla eksiltmeye konulmuştur.

II — Eksiltme 30/VI/937 tarihine rastlayan çarşamba günü saat 16 da Kabataşda levazım ve mübayaat şubesi Alım komisyonunda yapılacaktır.

III — Muvakkat teminat 600 liradır.

IV — Şartname ve projeler 40 kuruş mukabilinde sözü geçen şubeden alınabilir.

V — İsteklilerin; pazarlık gününden en az beş gün evvel fiatsız teklif ve kataloklarını İnhisarlar Tütün Fabrikalar şubesine vermeleri ve tekliflerinin kabul olunduğuna dair vesika almaları lâzımdır. (3468)

★

| | | |
|---|---|---|
| Tampon sünger kâğıdı | 45000 | Tabaka |
| Teskerelik kâğıd | 1500 | Top |
| Küçük karbon kâğıdı | 4000 | Kutu |
| Büyük » » | 2000 | » |
| Karerenaj kâğıd | 750 | Top |
| Takrirlik kâğıd | 2000 | Top |
| İnce makine kâğıdı | 8000 | » |
| Kalın makine kâğıdı | 6000 | » |
| Müsveddelik kâğıd No. 5 | 4000 | » |
| Çizgili » No. 6 | 1500 | » |
| Çizgili » No. 2 | 4000 | » |
| Tel raptiye küçük | 3000 | Kutu |
| Battal çizgili kâğıd | 1500 | Top |
| Tel raptiye büyük | 4000 | Kutu |
| Sarı köşe raptiyesi | 1000 | » |

I — Numuneleri mevcut yukarıda cins ve miktarı yazılı (15) kalem kırtasiye pazarlıkla satın alınacaktır.

II — Pazarlık 30/VI/1937 tarihine rastlıyan Çarşamba günü saat 14 de Kabataşta levazım ve mübayaat şubesindeki alım komisyonunda yapılacaktır.

III — Şartnameler parasız olarak her gün sözü geçen şubeden alınabilir.

IV — İsteklilerin pazarlık için tayin edilen gün ve saatte % 7,5 güvenme paralariyle birlikte adı geçen komisyona gelmeleri ilân olunur. (3317)

★

I — Kapalı zarfla eksiltmeye konulup isteklisi çıkmadığından ihalesi yapılamıyan (8100) lira muhammen bedelli 3 adet bileme makinesi şartnamesi ve resmi mucibince pazarlıkla satın alınacaktır.

II — Pazarlık 2/VII/1937 cuma günü saat 15 de Kabataşta İnhisarlar Levazım ve Mübayaat şubesindeki alım komisyonunda yapılacaktır.

III — % 7,5 muvakkat teminat 607,50 liradır.

IV — Şartnameler parasız; olarak her gün İnhisarlar Levazım ve Mübayaat şubesinden ve (M 16 - 195) sayılı resimleri İnhisarlar Tütün Fabrikalar şubesinden alınabilir.

V — Pazarlığa iştirâk etmek isteyenlerin pazarlık gününden 2 gün evveline kadar fiatsız tekliflerini inhisarlar tütün fabrikaları şubesine vermeleri ve tekliflerinin kabulüne dair mezkûr şubeden vesika almaları lâzımdır.

VI — İsteklilerin pazarlık için tayin olunan gün ve saatte % 7,5 güvenme paralariyle birlikte yukarıda adı geçen komisyona gelmeleri ilân olunur. (3685)

## Hava Kurumu İstanbul Şubesi Direktörlüğünden:

İnönü kampına iştirak etmek üzere imtihanları yapılan Türkkuşu talebeleri 2 Temmuz Cuma günü öğle trenile sevkedileceklerinden bunların üçer tane vesika fotoğraflarile 28/Haziran/937 Pazartesi günü şubemize müracaatleri. «3701»

SİYASİ İCMAL:

# Küçük devletlerin endişeleri

*Avrupadaki büyük devletlerin arasındaki münasebetler İspanya suları civarında Leipzig Alman kruvazörünün uğradığı torpil taarruzu gibi hadiseler yüzünden gerginleştikçe küçük devletlerin endişeleri artıyor. Küçük devletlerin Milletler cemiyetine karşı itimadı kalmamıştır. Bu müesseseden artık kendi istiklâl ve mülkî tamamiyetleri için bir yardım ve meded beklemiyorlar.*

*Belçika hükûmeti Fransa ve İngiltere ile ittifaktan ve eski Lokarno misakındaki vecibs ve taahhüdlerinden sıyrılıp tam bitaraflığa döndüğü zaman Milletler cemiyeti misakındaki taahhüdlerden dolayı da bitaraflıktan çıkmak ve bir harbe girmek istemediğini ve bu maksadla mezkûr misakın on altıncı maddesinin tadilini taleb edeceğini bildirmişti. Bu madde tecavüze uğryan br devlete yardım edecek diğer aza devletlerin askerî kuvvetlerinin mütecavize hemhudud devletlerin topraklarından geçmesine müsaade vermektedir.*

*Oslodan bildirildiğine göre Norveç parlâmentosunda Hariciye nazırı bu devletin haricî poolitikasının esas gayesi her hangi sebeb ile harbe girmekten içtinab olduğunu söylediktten sonra İtalyaya karşı zecrî tedbirlerin lâyıkile tatbik edülmemesi büyük devletlerin küçük devletlerin emniyet ve selâmetinden ziyade kendi siyasî menfaatlerinin terviç ve muhafazası düşüncesinden ileri geldiğini ve binaenaleyh küçük devletlerin Milletler cemiyetine karşı taahhüd ve tavurlarını değiştirmek mecburiyetinde bulunduklarını söylemiştir.*

*Buna bir misal olarak harb vukuunda Norveç hükûmeti Milletler cemiyeti misakının on altıncı maddesinin otomatik olarak tatbikine muhalefet edeceğini ve kendisinin rıza ve muvafakatı olmaksızın hiç bir ecnebi askerî kuvvetin Milletler cemiyeti kararile Norveç arazisinden geçmesine asla müsaade edemiyeceğini bildirmiştir.*

*Bu sözler umumî harbde dahi bitaraf kalan İsknadinavya devletlerinin Milletler cemiyeti misakındaki askerî taahhüdlerini artık bir taraflı olarak reddettiklerine şüphe bırakmıyor.*

Feyzullah Kazan

# Kumbaracı yokuşu cinayeti davası

## Şahitler Bekiri nasıl yakaladıklarını anlattılar, suçlu inkâr ediyor

Beyoğlunda Kumbaracı yokuşunda geceleyin ekmekçi dükkânında Erzincanın Kuruçay kazasından Abdullahı iple boğarak öldürmekten suçlu Ömer ve Bekirin muhakemelerine dün ağrceza mahkemesinde devam edilmiştir. Abdullahın vaktile Erzincanda Bekirin kardeşi Halili öldürdüğü ve Bekirin de intikam maksadile Abdullahı boğduğu iddia edildiğinden mahkeme, Erzincanda Halilin, Abdullah tarafndan öldürülüp öldürülmediğini Erzincan adliyesinden sormuştu.

Dün Erzincandan gelen cevab okundu. Bu cevabta 1928 senesinde Erzincanın Kuruçay kazasında Bekir oğlu Halilin öldürüldüğü ve bu cinayeti işlemekten maznunen Abdullah hakkında yapılan tahkikat neticesinde Abdullahın cinayetle alâkası görülemediği cihetle serbest bırakıldığı bildiriliyordu.

### Şahidler ne diyorlar?

Bundan sonra şahitler dinlenmiştir. Vaka gecesi Bekirin dükkânının önünden geçerken içeriden ölen adamın hırıltısını duyarak bekçiye haber veren şahit Tanaş şunları anlatmıştır:

— Gece saat yarım sıralarında yokuştan çıkıyordum. Kapalı ekmekçi dükkânının önünden geçerken içeriden boğuk sesler ve hırıltı duydum. Bu sırada oradan geçen bir kadın da bu sesleri duymuş ve içeriyi dinlemeğe başlamıştı. Ben boğuk sesleri ve hırıltıyı duyunca içeride kavga olması ihtimalini düşündüm ve ıslık çalarak bekçiyi çağırdım. Evvelâ bekçi Hasan, sonra da Hacı geldiler.

O zaman dükkândaki ışık ta söndü. Bekçi içeridekilere seslenmek üzere ayağile dükkânın kepengine vurunca kepenk biraz açıldı ve dükkândan bu Ömer çıktı. Bekçi gürültünün sebebini sorduğu zaman Ömer: «Ağabey, rakı içtik te şimdi yatacağız.» Cevabını verdi.

Bekçi dükkânın içine bakmak isteyince kapının önünde duran Ömer birdenbire aramızdan fırlıyarak kaçtı. Arkasından da gene dükkânın içinden Bekir çıktı ve olanca hızile o da kaçmağa başladı. Ömer, Galata tarafına doğru kaçıyordu. Bekçi ile beraber arkasından koşmağa başladık. Ömer Galatada bir müddet koşduktan sonra kenarda bir tahtaperdenin altna gizlenmek istedi, kendisini orada yakaladık. Bu esnada diğer bekçi de dükkâna girmiş. Biz de dükkâna döndüğümüz zaman yerde bir adamın elleri arkasına bağlanmış, ağzı bir bezle tıkanmış ve iple boğulmuş olarak yattığını gördük.

### Bekçi Hasanın şehadeti

Bekçi Hasan da şunları anlatmıştır:

— Devriye gezerken ıslık sesi duydum ve dükkânın önüne geldiğim zaman Tanaşla bir kadın gördüm. Bunlar bana dükkândan gürültüler duyduklarını söylediler. Ben de düdük çalarak arkadaşım bekçi Hacıyı çağırdım. Dükkânın kepengine ayakla vurunca açıldı ve Ömer çıktı. Rakı içtiklerini, yatacaklarını söyledi. Biz içeriye girmek isteyince aramızdan fırlayıp kaçtı. Arkasından Bekir de çıkıp kaçtı. Sonra Ömeri yakaladık ve dükkânda da ölüyü bulduk. O zaman Ömer bize: «bunu ben öldürmedim, Bekir öldürdü» dedi. Kendisini karakola götürdük, soonra Bekiri de yakaladık.

Diğer şahit bekçi Hacı da hadiseyi ayni şekilde anlatmıştır.

### Suçlu inkâr ediyor

Suçlu Bekir gene Abdullahı öldürmediğini ısrarla iddia ederek:

— Ben onu boğmadım. Dükkânda rakı içerken o benim üzerime hücum etti. Boğuşmağa başladık. Sarhoştum. Ne olduğunu bildiyorum, her halde orada duran ip kazaan onun boğazına takılmıştır.

Demiş, Ömer de kavga esnasında çok sarhoş olup sızdığı için hiç bir şeyden haberi olmadığını iddia etmiştir.

Mahkeme, gelmiyen şahitlerin çağırılması için muhakemeyi başka güne bırakmıştır.

### Festival komitesi dün de toplandı

Festival komitesi dün de belediyede toplanmıştır. Dünkü toplantıda Suadiye, Taksim, Salacık bahçelerile Büyükderede park bahçelerinde süvareler tertip edilmesi ve bu süvarelerin festival programına sokulması kararlaştırılmıştır.

Bundan başka festival mevsiminde Şehir Tiyatrosunun oynıyacağı piyesler de tespit edilmiştir. Festival programı bir iki güne kadar katî şeklini alacaktır.

NOVOTNİ
Serin ve güzel bahçesinde
Her akşam meşhur
Budapeşte Bülbülü
ve sevimli tenor
BAY YUNKA
en güzel şarkılarını okuyorlar.
Her öğleden 14,30 a kadar meşhur NOVOTNİ orkestrası en seçkin parçaları çalıyor. Tenzilâtlı fiyatlar:
Tabldot 4 tabak 75 kuruş
Daire - Tepebaşı

# Ankara ve Izmirde benzin bnhranı

## Izmirde kumpanya müdür ve müfettişlerinden beş kişi adliyeye verildiler

*Ankara* 26 (Telefon) — Ankara belediyesi benzin fiatleri etrafında haklarnda şikâyetlerde bulunulan iki acente hakkında tahkikat yapmaktadır. Bu acenteler belediyenin 328 kuruş narh koyduğu büyük teneke benzini 342'5 kuruşa, 87 kuruş narh koyduğu 5 litrelik şişeyi de 95 kuruştan aşağı satmak istememektedirler. Bu yüzden Ankarada çıkan benzin buhranı bugün de devam etmiştir.

Belediye buhranı önlemek için bütün tedbirleri almış bulunduğundan bu hal seyrüsefere tesir yapmıyacaktır. Belediyenin elinde otobüslerin işlemesini temin edecek miktarda benzin stoku mevcuttur. Umumî hizmetlerin ifası için de ayrıca 15 taksi temin edilmiştir.

### İzmir valisinin beyanatı

*İzmir* 26 (Telefon )— Belediye 5 litrelik benzin şişelerine 70 kuruş narh koymuştur. Bunun üzerine buradaki acenteler İstanbuldaki merkezlerine bildirmişler ve aldıkları talimatla satış barakalarını kapamışlar ve benzin satmamşlardır.

Yalnız bir acente belediyenin tesbit ettiği fiatten benzin satmaktadr. Vali B. Fazlı Güleç bugün benzin acenteleri mümessillerini davet ederek kanun hükümlerini kabul etmelerini bildirmiştir.

Bugün Vali B. Fazlı Güleç ile görüştüm, bana dedi ki:

— Tesbit edilecek fiatin fevkinde satışa müsaade edilemez. Kumpanyalar satmamak yoluna giderlerse bütün akibetlerden mesuliyeti kabul etmiş olacaklardr.

Tesbit edilen fiatler şunlardır: Benzinin kilosu 14, toptan petrol 11 buçuk, parakente 12 buçuktur.

### Adliyeye verilenler

**İzmir** 27 (Telefonla) — Müddeiumumilik beş kişiyi nezaret altına almış ve tahkikata başlamıştır. Bunlar Şell gaz kumpanyası müdürü Manuso, ikinci müdür Alyoti, müfettiş Saki, Sokoni gaz kumpanyası müdürü Direk, Stoa Romanya kumpanyası müdürü Volkerdirler.

Bu beş kişinin suçları, belediyenin tespit ettiği fiatten benzin satmıyarak hayatı umumiyeyi ve nizamı âmmeyi ihlâldir. Suçlular adliyeye teslim edilmiştir. Tahkikata devam ediliyor.

### Belediye benzin satıyor

İzmir 27 (Telefonla) — Belediye bugünden itibaren bizzat benzin satacak ve ihtikâra meydan vermiyecektir.

### Etıbba odası kongresi

İstanbul Etıbba odasının yıllık kongresi yarın Cağaloğlundaki merkezinde toplanacaktır.

### Çocuklar arasında anketimiz bitti

20 küçük okuyucumuzun fikirlerini birer numara ile neşrettik. **Mükâfatı kazanacak olanlar bu 20 küçük okuyucumuz değil bunlara rey verecek olanlardır.** Hangi çocuğun fikirlerini beğendiyseniz anket numarasile beraber bize bildiriniz. Bu müsabakaya iştirak için:

**Kupon istemiyoruz**

Fikirleri en çok beğenilen çocuğa rey veren okuyuculardan birinciye:

**25 lira**

İkinciye 15, üçüncüye 10 lira, on üçüncüye kadar birer İş Bankası kumbarası, ellinciye kadar birer kitap, yüzüncüye kadar birer ev hesabı defteri verilecektir. Mektuplarınızı:

**10 Temmuz**

Cumartesi akşamına kadar gönderiniz. Bundan sonra gelecek mektuplar kabul edilmiyecektir. Mektuplarınızı elden matbaamıza da bırakabilirsiniz. Mükâfatı müsabakaya girmek için mektuplar şu adrese yazılmalıdır: «AKŞAM gazetesi anket muharrirliği - İstanbul.

# Italyan vapurunu batıran Ispanyol vapuruna haciz kondu

## Tahkikat hâhimi Romanya vapuru kaptanının şahadetini dinledi, İspanyol kaptanı serbest bırakıldı

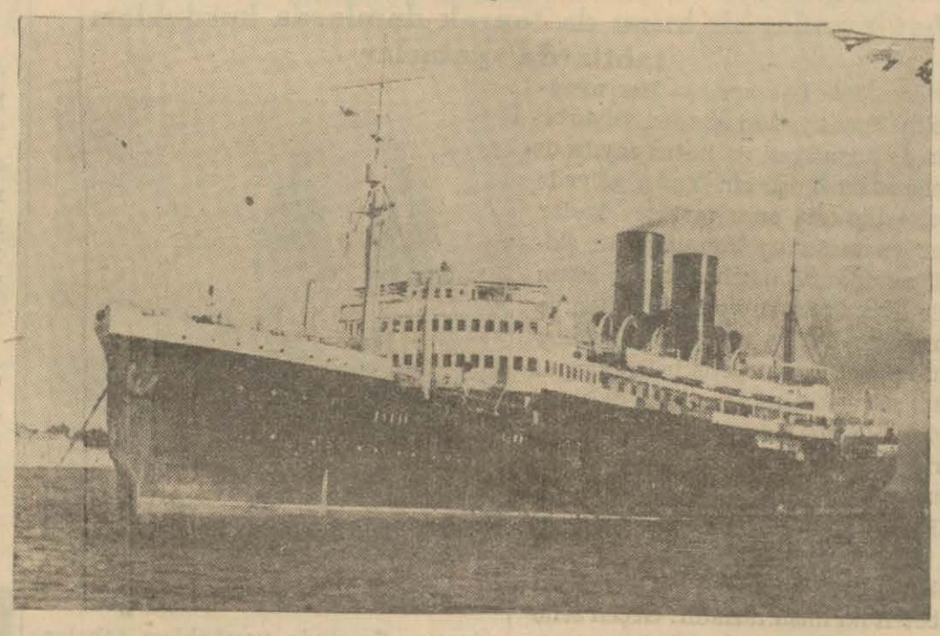

Çanakkalede İtalyan vapurunu batıran İspanyol vapuru Salacak önlerinde

İspanyol vapurunun kaptanı

Evvelki gün akşam üzeri limanımızdan hareket eden İtalyan bandıralı Kapopino vapuru Çanakkalede Gelibolu önünde Kilya mevkiinden geçerken Akdenizden limanımıza doğru gelmekte olan İspanyol bandıralı Megallenef vapurile müsademe etmiş ve batmıştı. Bu kaza etrafında alâkadar makamlarca tahkikata devam edilmektedir.

Batan İalyan vapuru Romanyadan külliyetli mıkdarda buğday ve Türkiyeden de 1500 ton yün almıştı. Bu eşyanın hepsi vapurla beraber batmştır.

Müsademe esnasında baş tarafından yaralanan İspanyol bandıralı Megallenef vapuru dün sabah saat sekiz sıralarında limanımıza gelmiştir. Batan İtalyan vapurunun İstanbul acantası Laster Zilberman burada ikinci ticaret mahkemesine müracaat ederek kazayı yapan İspanyol gemisinin haciz edilmesi için karar almıştır. Mahkemenin haciz kararile dün sabah vapura gidilerek icra memuru tarafından haciz konulmuştur.

### Romanya vapuru kaptanı ne diyor?

İkinci ticaret mahkemesi âzasından bayan Beyhan da tahkikata girişmiş, kaza esnasında limanımıza gelmek üzere oradan geçmekte olan ve kazayi gören Romanya bandıralı Recel Karol vapuruna giderek vapur kaptanı Marko ile ikinci kaptan Manolesko ve çarhçı Daniyelin şahid sıfatile ifadelerini almıştır.

Recel Karol vapurunun kaptanı Marko gördüklerini şöyle anlatmıştır:

— Hava gayet güzel ve açıktı. Gelibolu önlerinden geçerken saat 8,15 sıralarında İtalyan vapurunun boğazın sağ tarafından gelmekte olduğunu gördüm. Bu sırada İspanyol vapuruda sol taraftan bizim istikametimizde İstanbula doğru ilerliyordu. İtalyan vapuru düdük çaldı. İspanyol vapuru cevap vermiyerek ve istikametini değiştirmiyerek İtalyan vapurunun üzerine doğru yoluna devam etti. bir kaç dakika sonra da İtalyan vapurunun 1 numaralı anbarına çarptı. Hâdiseyi gördüğüm sırada İtalyan vapurunun burnu garba müteveccihdi. Seyrüsefer nizamnamesine göre İspanyol vapuru Nağraburnundan daha yakın dönmeli idi. Kendisinin niçin böyle yaptığını bilmiyorum. Müsademeden sonra İtalyan vapuru karaya doğru ilerlemeğe başladı. Ben de vapurumu üzerlerine çevirerek imdad isteyip istemekdiklerini telsizle sordum. Cevap vermediler. Onlar kendi vasıtalarile yolcuları ve tayfayi çıkarmışlar..

Recel Karol vapurunun ikinci kaptanile çarhçısı da hâdiseyi ayni şekilde anlatmışlardır.

Deniz ticareti müdüriyeti İspanyol vapurunda tahkikat yapmış ve müsademe esnasında baş tarafından aldığı yara yoluna mani olduğundan limanımızdan hareketi mennedilmiştir.

### İspanyol kaptanı mahkemede

Kaza etrafında Çanakkale müddeiumumiliği de tahkikata devam etmektedir. İspanyol vapurunun kazayi müteakip yoluna devam ederek limanımıza gelmesi üzerine Çanakkale müddeiumumiliği İstanbul adliyesine gönderdiği bir tezkere ile İspanyol vapurunun kaptanı Yaşi Yasiba Yananinin Çanakkaleye gönderilmesini istemiştir. Bunun üzerine dün Megallenef vapurunun birinci zabiti Civan Segaro zabıta tarafından adliyeye teslim edilmiş ve Sultanahmed ikinci sulh ceza hâkimi B. Selâhaddin Demirelli tarafından sorguya çekilmiştir.

Civan Segaro tercüman vasıtasile yapılan sorgusunda kendisinin kırk yaşında olduğunu, evli ve üç çocuğu bulunduğunu, İspanyol tabaasından olduğunu, Barselona şehrinde doğduğunu ve eski mahkûmiyeti bulunmadığını söyledikten sonra hâdiseyi şöyle anlatmıştır:.

— Gemimizin birinci kaptanının ismi Hosedir. Kendisini Çanakkalede alakoydular. Biz gece saat 8,15 sıralarında Çanakkale boğazından geçiyorduk. Sahile yakın gidiyorduk. Önümüzde Türk kılavuzu vardı. Kılavuzun gösterdiği hat üzerinde ilerliyorduk. O sırada karşıdan gelmekte olan İtalyan vapuru bizim önümüze geçecek şekilde ilerledi ve müsademe oldu. Kazayi müteakip İtalyan vapuru sahile doğru yol aldı. Biz derhal yardım için sandal indirdik. Fakat onlar kendi sandallarile vapur mürettebat ve yolcularını boşaltmışlar. İtalyan vapuru 45 dakika zarfında battı..

Bu istıcvab üzerine mahkeme, suçlu Civan Segaronun sorgu evrakının Çanakkale müddeiumumiliğine gönderilmesine ve sorguya çekilen bu adam Çanakkale müddeiumumiliği tarafından oraya sevkeldimesi istenilen adam olmadığından kendisinin serbest bırakılmasına karar vermiştir. Civani Segaroya mahkemenin kendisini serbest bıraktığı bildirilince sevinmiş ve mahkemeye gelen İspanyol konsolosile birlikte adliyeden çıkıp gitmiştir.

### İtalyanlar hadisede siyasî sebep aramıyorlar

*Roma* 26 (A.A.) — D. N. B. Muhabiri bildiriyor: Dün yabancı memleketler gazetecilerin kabulü esnasında Çanakkalede bir İtalyan vapuru ile bir İspanyol vapuru arasında vukua gelerek İtalyan vapurunun batmasına sebeb olan müsademe mevzuubahs edilmiştir. İtalyanların fikrince bu hadise, sis neticesinde vukua gelmiştir ve hadisede siyasî esbab aranmamalıdır.

### Ücretli memurların ücretleri nasıl verilecek

Ankara 26 (Telefon) — Ücretle tayin edilecek memurlar hakkında yeni bir karar alınmıştır. Bu karara göre, bundan sonra ücretli vazifelere tayin edileceklere, bu vazifelerin baremdeki derecesine tekabül eden maaşın ancak bir derece üstünü ücret verilebilecektir.

# MEMLEKET HABERLERI

## Diyarıbekirde yaz ayları nasıl geçirilir?

### Bir kısım halk, Dicle kenarında kamış kulübelerde, bir kısmı bağlarında, bir kısmı da toprak damlarda kurdukları tahtlarda yatarlar

*Diyarıbekir* (Akşam) — Her memleketin hususiyetleri vardır. Diyarbekirin de hususiyeti de hatırı sayılır derecede sıcak oluşudur. Yazın gölgede derecei hararet otuz sekize kadar çıkar ve insanları bunaltır. Bu şiddetli sıcaklara karşı halkın bir kısmı Dicle kenarında Hülle tabir edilen ve kamıştan yapılan kulübelere çekilir; hem hususî tarzda yetiştirilen karpuzlarını satmak suretile ve hem de havasından istifade eder. Yalnız burada sivrisinek çok olduğundan sıtmaya tutulmak tehlikesi daima vardır.

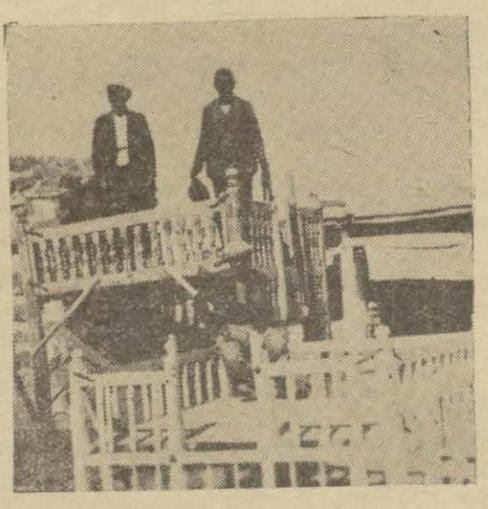

Yukarıda orta sınıf halkın geceleri damlar üzerinde uyudukları tahtlar

Halkın zengin kısmı da beş kilometre mesafedeki bağ köşklerine çekilmektedir. Burada masraf şehirdekine nisbeten iki misli fazladır. Geçen sene otobüs işlerken bu sene işlememesi, faytonların, belediye tarifesi olduğu halde dinlemiyerek gelişigüzel ücret istemeleri, her sabah tutulacak bir adam vasıtasile şehirden yiyecek ve içeceğin temin edilmesi, bağların içinde su bulunmamasından, suyun para ile tedarik edilmesi gibi masraflar bağ ve köşk sahiplerini iki katlı masraf yapmağa mecbur ediyor. Yalnz Buralarda sivrisinek yoktur ve havası da gayet güzel olduğu gibi üzümlerinden de istifade edilmektedir.

Mütevassıt bir halde yaşıyan bazıları da bağlarını imar ve üzümünden istifade etmek için bağlarının içerisine yaptırdıkları kamıştan kulübelerde oturup şehirden bağa yaya gidip gelirler. Halkın bazıları da hiçbir yere gitmiyerek toprak damlar üzerine kurmuş oldukları tahtlar üzerinde yatarak yazı geçirirler ki iktisadî cihetten en az masrafla kurtulanlar da bunlardır.

### Dairelerde itfaiye teşkilâtı

Nümune hastanesi yandıktan sonra devairde itfaiye teşkilâtına ciddî bir surette ehemmiyet verilmiştir. Bütün daireler, su dolu tenekeler, kanca, kürek, kazma, balta ve saire almışlardır. Ayrıca da bütün kapılarda ufak kıtada delikler açılmış olduğundan, geceleri nöbetçi kalan odacılar bu deliklerden odanın içerisini daima kontrol ediyorlar. Devair arasında itfaiye teşkilâtını en mükemmel yapan müskirat fabrikası olmuştur. İnhisarlar başmüdiriyeti ile müşterek bir binada oturan müskirat fabrikas, fabrika içinde gayet mükemmel itfaiye teşkilâtı yaptırdığı gibi yeniden de gayet kuvvetli bir motopomp getirtmiştir. Geçenlerde İzzeddinpaşa parkının havuzunda tecrübesi yapılan bu motopomptan çok iyi netice alınmıştır.

Çanakkale merkez Cumhuriyet okulu beşinci sınıf talebesi muallimlerile beraber

Çanakkale (Akşam) — Merkez Cumhuriyet okulunun beşinci sınıf öğrencileri imtihanlarında Kültür Bakanlığı umumî müfettişi Reşat Nuri Güntekin de bulunmuştur. Çocukların çalışma ve başarıları umumî olarak verimli ve iyi görülmüştür.

## Bergama elektriği

### Yakında tesisata başlanacak

*Bergama* (Akşam) — On beş günden beri Ankarada bulunan belediye başkanımız B. Nafiz Özçelik dönmüştür. Beragamanın ezelî bir derdi olan elektrik işini muvaffakıyetle halletmiştir. Elektrik işi münakasaya konularak tesisata başlanacaktr. Elektrik 150 beygir kuvvetinde buhar moörü ile istihsal edilecek, gündüz dahi cereyan verebilecektir.

Tesisat için bir miktar para hazırdır. Bir miktar da Belediyeler bankasından istikraz suretile temin edilecektir. Bütün tesisat altmış bin liraya mal olacaktır.

## Artvinde elektrik

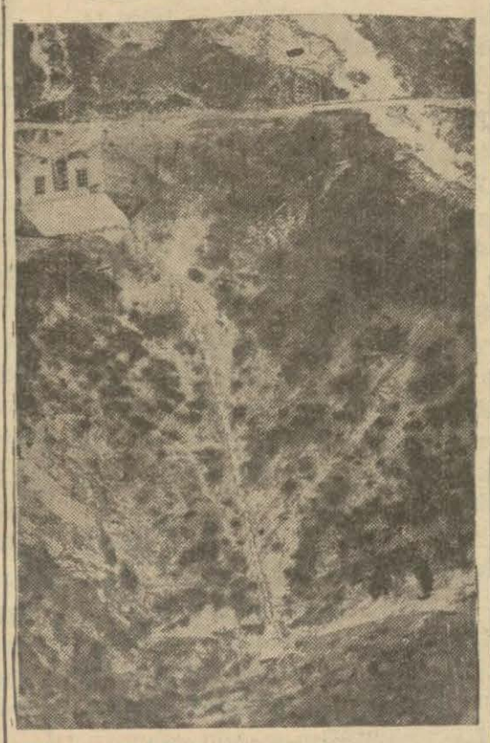

Artvindeki elektrik fabrikası

*Artvin* (Akşam) — Artvinde elektriğin tesisi hakikaten mühim bir hadise oldu. Daha bir ay evvel sokaklarında ufacık bir fener dahi bulunmıyan şehrin, bugün, gecesi gündüzünden farksız bir haldedir.

Şunu da kaydetmek isterim ki, Artvinde elektrik yalnız tenvir cihetinden değil, ucuz olması dolayısile, iktisadî bakımdan da çok işe yaramıştır.

### Ayvalık Halkevi takımı - Akınspor maçı

*Bergama* (Akşam) — Bergama kermesine gelmiş olan Ayvalık Akınspor takımı, burada Bergama Halkevi takımile yaptığı maçta yenilmişti. Bergama Halkevi spor takımı, vaki olan davet üzerine bir revanş maçı yapmak için Ayvalığa gitmiş, bu ikinci maçta da 2-1 galip gelmiştir.

Ayvalıklılar, Bergama sporcularına büyük bir hüsnü kabul ve samimiyet göstermişlerdir.

## Galatada yangın

### Evvelki gece bir lokanta tamamen yandı

Galatada Arap camiinde Mahmudiye caddesinde 161-164 numaralı iki katlı ahşab binadan evvelki gece yangın çıkmıştır. Bina, Cemal ve Şakir adlarında iki kardeşe aiddir ve Şekir tarafından lokanta olarak işletilmektedir.

Evvelki gece Şakirin lokanta çırağı Osman binanın ikinci katındaki mutfakta bulaşık yıkarken içinde ateş dolu maltızı bırakmıştır. İşler bitip herkes çekildikten sonra maltızdan sıçrıyan bir kıvılcımla döşemeler ateş almış ve bina tutulmuştur. Gece saat 3,17 sıralarında yangın, Galata kulesi ve polis merkezi trafından itfaiyeye haber verilmiştir. İtfaiye yetiştiği zaman bina tamamile tutuşmuş bulunuyordu. Sarfedilen gayretler neticesinde binanın üst katile çatısı tamamen ve ön tarafı kısmen yandıktan sonra ateş söndürülmüştür.

Yangın etrafında tahkikata devam ediliyor.

### İstanbulda yeniden sanat mektepleri açılacak

Yapılan tedkiklerde İstanbulda yeniden sanat mektepleri tesis edilmesine ihtiyaç görülmüştür. Bunun için bu seneden itibaren şehrin muhtelif semtlerinde yeniden 6 kız sanat mektebi açılacaktır.

### Üç sabıkalı yankesici yakalandı

İzmir 26 (Akşam) — İzmir zabıtası, şehirde faaliyette bulunan üç yankesiciyi yakalamıştır. Bunlar Edirneli Hüseyin pehlivan ile karısı Ayşe ve Boşnak Bekirdir. Şimdiye kadar Yankesicilik suretile çaldıkları 198 lira, kulübelerinde toprak altına sakladıkları yerden çıkarılmış, sahiplerine verilmiştir.

*KADIN KÖŞESİ*

## Eldiven, Kemer, Çanta

Lâcivert deriden: 1 — Eldiven, 2 — Kemer, 3 — Çanta. Dikişleri beyaz kordone ile yapılmıştır.

### Millî Müdafaa Vekili Eskişehirde

*Eskişehir* 26 (Akşam) — Millî müdafaa vekili general Kâzım Özalp şehrimize gelmiş ve teftişlere başlamıştır.

### Sivas erkek öğretmen okulu sergisi

*Sivas* (Akşam) — Erkek öğretmen okulu Halkevinde bir resim sergisi açtı. Bu sergi muhteviyatının zenginliği ve güzelliği bakımından Türkiyede şimdiye kadar açılan okul sergilerinin en iyisidir, denilse yeri vardır.

Sergide teşhir edilen eserlerden her birinin büyük bir itina ve gayret mahsulü olduğu daha ilk bakışta farkedilmektedir.

Bilhassa resim dersi öğretmeni Ekrem Akmanın kendi esrlerile süslenen köşeyi gördükten sonra talebesinin bu kadar güzel bir sergiyi açmasındaki sırrı keşfetmek mümkündür.

Sıvasta resim ve elişi sahasında atılan bu adımlar ve gösterdikleri muvaffakıyetten dolayı öğretmenleri ile beraber telebeyi tebrik ederiz.

## Gemlik merkez okulu sergisi

Gemlik (Akşam) — Gemlik Merkez okulunda güzel bir sergi açılmıştır. Sergide mini mini yavruların elişleri ve muallim B. Coşkunun ders vasıtası olarak mektebe hediye ettiği eserler teşhir edilmiş ve çok beğenilmiştir. Yukarıda bu eserler görünüyor.

*Esad Mahmud Karakurd*

# SON GECE!..

Tefrika No. 79

— Teşekkür ederim Mariya!.. Sen yemeği ye!.. Mümkün olduğu kadar erken gelmeğe çalışacağım...

— Peki...

Zabit, kapıya doğru yürüyor. Ayaklarının burkulduğunu, sendelediğini görüyoruz... Kapıyı açıyor... Tam dışarı çıkacakken, birdenbire başını çevirerek:

— Mariya!.. diye bağırıyor. Gel, gel benim güzel Mariyacığım, güzel sevgilim!.. Kollarımın arasına atıl; seni bir defa daha göğsümün üzerinde sıkayım!.. Dudaklarımı, dudaklarının ateşile yakmak, harap etmek istiyorum!.. Gel Mariya!.. Gel benim eşsiz, küçük gönül yoldaşım!..

Kız, ateşler içinde yanarak kendini sevdiği adamın kolları arasına atıyor...

Hıçkıra hıçkıra ağlamaktadır...

— Ne oluyorsunuz, ne oluyorsunuz Faruk bey?.. Sizde bir fevkalâdelik var bu akşam!..

Kızın dudaklarında inler gibi bir ses...

— Korkuyorum, çok korkuyorum Faruk bey!..

Yüzbaşı, göğsünün üzerinde yuvarlanan, bu dünyanın en ince, en güzel kadın başını, parmaklarile okşuyor... Öpüyor.. seviyor...

— Mariyacığım!.. Benim biricik Mariyacığım!.. Canım kızım benim!..

Onun da kirpiklerinin ucunda bir damla yaş var ...

Birdenbire kızı çenesinden tutarak, başını kaldırıyor... Yanaklarını, avuçlarının içine alıyor... Kara gözlerini, onun mehtap renkli gözlerine dikiyor... Bakıyor... Belki bir dakikadan fazla bakıyor... Sonra boğuk, inliyen bir sesle:

— Mariya diyor; doğru söyle, beni seviyorsun değil mi?

Kız perişan bir haldedir.

— Bu nasıl sual Faruk bey?.. Sizi deli gibi sevdiğime hâlâ inanmıyor musunuz ki!..

— İnanıyorum Mariya inanıyorum!.. Yalnız ağzından bir defa daha işitmek istiyorum bu sesi!.. Bu tatlı, heyecanlı, bir erkeğe ancak saadet, hayat veren bu ses!.. Onun için soruyorum!..

— Faruk bey; korkutuyorsunuz beni!.. Tekrar ediyorum; sizi ben hiç bir zaman bu kadar perişan, bu kadar bitkin görmemiştim!..

— Söyle Mariya; o ateş renkli dudaklarını oynatarak, o güzel esmer yanaklarının ortasını çukurlaştırarak söyle!.. Seviyorsun beni değil mi?..

— Madem bu kadar ısrar ediyorsunuz, söyleyim: Seviyorum, hem nasıl seviyorum bilseniz!.. Bir kelime ile: Allah gibi seviyorum sizi!..

— Mariya; beni unutmıyacaksın, her şeye rağmen unutmıyacaksın!.. Söz ver bana!..

— Ne oluyorsunuz Faruk bey?.. Anlamıyorum bir türlü...

Kız birdenbire başını kaldırıyor...

— Yoksa!.. Yoksa!..

Haykırarak zabitin boynuna atılıyor...

— Söyleyin, söyleyin!.. Allah aşkınıza söyleyin!.. Yoksa gidiyor musunuz, kaçacak mısınız benden?..

— Deli misin Mariya; neler düşünüyorsun, senden nasıl ayrılabilirim ben, nasıl kaçarım?.. Sana haber vermeden gidebilir miyim hiç?..

— O halde niçin böyle saçma sapan şeyler soruyorsunuz bana?..

— Ne bileyim ben?.. İşte öyle birdenbire aklıma geliyor da!..

— Yalan söylüyorsunuz!..

— Yalan değil Mariya!..

— Hayır, yalan!.. Beni bırakacaksınız!.. Beni burada, ıztıraplarımla, derdlerimle başbaşa bırakıp gidecekcaksınız!.. Acımıyacaksınız, ağlamıyacaksınız, içiniz sızlamıyacak değil mi?..

— Mariya!.. Mariya!..

Kızın gözleri, zabitin gözleri içinde...

— Faruk bey eğer sizi bir gün kaybedersem, inanın bana; unutmak değil, sadece bir kelime ile ölürüm!.. Anlıyor musunuz? Faruk bey; ölürüm!.. Benim bu acıya tahammül etmeme imkân yok artık!..

Zabitin gözlerinden kopan bir damla yaş, yanaklarının üzerine kayıyor... Dudaklarında sadece inler gibi bir ses...

— Mariya!.. Mariya!.. Kalbimin yoldaşı, derdimin ortağı, benim biricik sevgilim Mariya!..

Kızın kollarını, bileklerinden tutarak boynundan ayırıyor...

— Seni boş yere üzdüm Mariya!.. Mânasız bir kapris yüzünden bir hayli heyecan geçirdin!.. Affedersin Mariya; ne yaptığımı, ne söylediğimi bilmiyorum!.. Aşkın beni deli ediyor, şaşırtıyor Mariya!.. Aklım başımda değil ki!.. Sözlerime ehemmiyet ve mâna verme!.. Görüyorsun çocuklaşıyorum işte, saçmalıyorum!.

Kapıyı açıyor:

—Bekle beni Mariya!... Geç kalırsam merak etme, muhakkak geleceğim!..

Başka tek bir söz söylemiyor... Kızın cevap vermesini de beklemiyor... Çıkıp gidiyor...

* * *

Ayni akşam... Saat sekiz buçuk... Karargâh!..

Fırkanın bütün zabitleri, teker teker kumandanın odasından çıkıyorlar... Hepsinin yüzü endişe ve keder veren çizgilerle dolu... Biribirlerile konuşarak merdivenlerden iniyorlar... İşte yüzbaşı Faruk ta orada... Bir Alman zabiti ile görüşüyor...

Anlaşılan fırka zabitanına icab eden talimat verildi... Çünkü durmadan telefonlar işliyor.. Motosikletler kalkıyor.. ve ardı arkası gesilmiyen emirler veriliyor...

Daimî bir hareket ve faaliyet içindeyiz...

* * *

Saat dokuz... İşte fırkanın beklenilen son emri de tebliğ edildi... Bütün zabitan gibi biz de heyecanla miralayın imzasını taşıyan bu son emri okuyoruz.

«1 — Sabah saat on buçukta şehir tamamile tahliye edilmiş bulunacak.

2 — Güneş doğarken fırka İbrail hudutlarını geçmiş olmalıdır.

(Arkası var)

# Et yeyici nebatlar şikârlarını ne suretle yakalarlar?

## Yapılan tedkiklere göre bu nebatlar büyürlerse yalnız küçük hayvanları değil, insanları da yiyecekler

Ayağımızla çiğnediğimiz otlar insan boyuna yükselirse çayırlar hoş bir ormana döneceklerdir. Fakat bu otların arasında mevcut bazı ufak çiçekler de beraber büyür ve ağaç olursa o zaman bu hoş ormanlar insanlar için bir ölüm merkezi olabilirler.

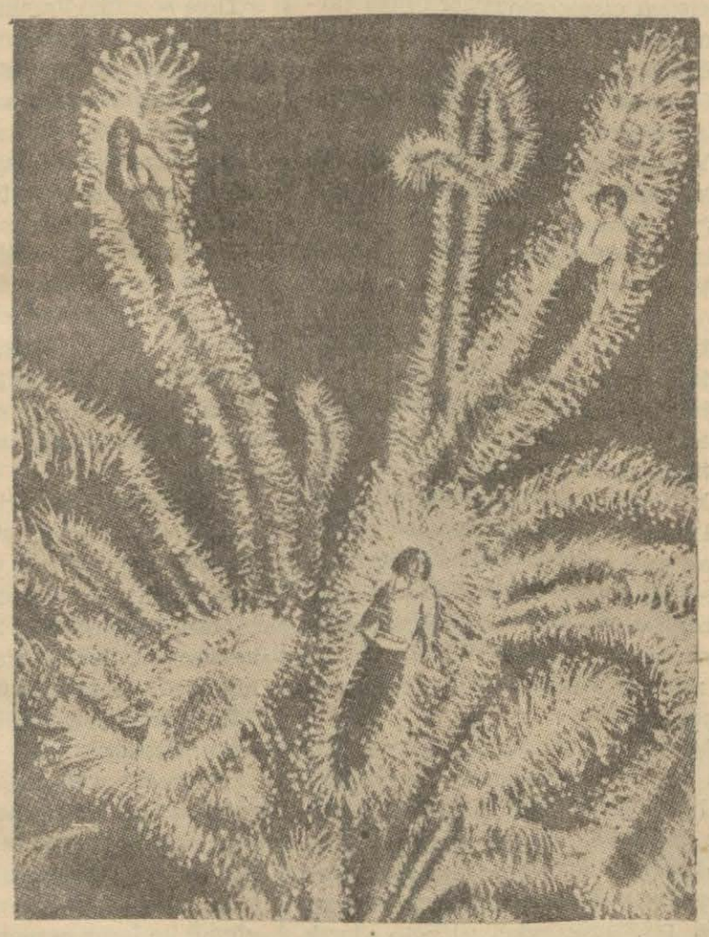

Sundew adındaki et yiyen nebat büyürse böyle bir Şekil alacak

### Ahtapot cinsinden bir nebat

Çiğnediğimiz otlar arasında ahtapot gibi bir nebat vardır ki bu, yakaladığı böcekleri sıkar, boğar ve öldürdükten sonra kanını emer. Bu nebat ağaç boyuna yükselirse insanları da yiyeceğinde şüphe yoktur. Maamafih bu nevi öldürücü nebat yavaş hareket eder. Çevik bir mahlûk bu nebatın pençesinden sıyrılabilir.

Fakat öyle «et yiyici» nebatlar vardır ki çelik bir kapandan daha kuvvetli ve seridirler Bunların pençesine düşenler için kurtuluş imkânı yoktur.

Et yiyen nebatlar, böcekleri azot tedarik etmek maksadı ile öldürüp yerler. Nebat dünyasında ekseri nebatlar azotu topraktan alırlar. Fakat et yiyici nebatlar şimdiye kadar üzerlerine konan böcekleri ve küçük hayvanları, boğmak suretile kuvvei hayatiyeleri için elzem olan azotu tedarik etmişlerdir.

Fakat bunlar yiyecekleri böcekler ve küçük hayvanlar arkasından koşamıyacakları için onları kendilerine cezbedecek hassalara maliktirler. Bunlar meyanında, meselâ, mutedil şimal memleketlerinde yetişen bir çiçek vardır.

### Masum görünüşlü fakat et yiyici bir nebat

İsmine «Fundeu» diyorlar. Bu, beş on kırmızı yapraklı, kısa saplı, yaprakları hemen hemen yere değen msaum görünüşlü bir çiçektir. Yapraklarının üst kısımlarında ince kıllar vardır. Bu kılların her birinin ucunda bir düğmecik görünür. Öyle ki, yaprağının manzarası insana bir iğne yastığını hatırlatır. Her yaprağın dibinde bir mikdar mayi vardır. Bu bal gibi parlar.

### Sinek yaprakta nasıl yakalanır?

Susamış bir sinek yaprağa konup bu mayiden içmek isterse derhal ayaklarının yapıştığını hisseder, uğraşa uğraşa kendisini kurtaracak gibi olur, fakat tam bu esnada kanadına bir şey dokunduğunu hisseder. Yaprağın tiken tiken olan kılları üzerine doğru kapanıyor. Sinek için artık kurtuluş çaresi yoktur. Çok geçmeden bütün yapraklar üzerine bir mezar gibi çökerler. Ölüm sineğin boğazını sıkmakla değil, boğmakla gelir.

Yaprağın her tarafından yakalanan sinek üzerine mayi akar, ve bu mayi içinde sinek boğulur, ölür. Bunun üzerine yaprak kıvrılır. Kendini bir mide haline ifrağ eder ve yakaladığı sineği hazme koyulur. Yaprağın delikleri sinekteki azotu emerler. Üç gün sonra yaprak gene açılır, ve yapışkanlığına rağmen sineğin ezilmiş leşini dışarı fırlatmağa muvaffak olur ve yeni bir kurbana intizara başlar.

Bu nebat kebekleri de yakalayabilir. Hattâ büyük böcekler de yakaladığı vâkidir. Eşek arılarını tuttuğunu ve kolaylıkla boğduğunu söylüyorlar.

Av büyük olursa diğer yaprakla yakalıyan yaprağın imdadına koşarlar.

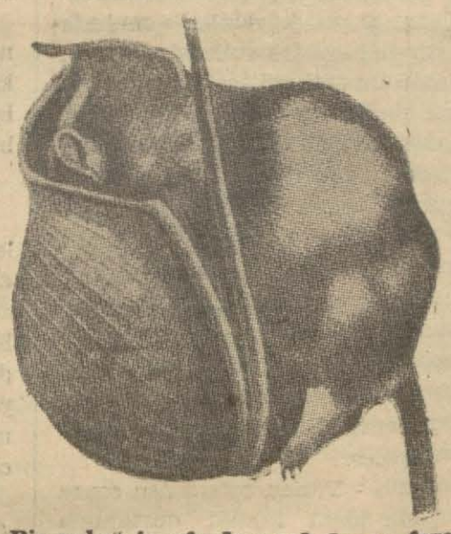

Bir nebat tarafından yakalanan fare

Şimdi tasavvur edin, yarım karış boyundaki bu nebat bir ağaç boyuna yükselirse ne olur? İnsanları kolayca avlıyacağından şüphe edilebilir mi?

Zannedilmesin ki bu yapraklar her hangi bir tahrik üzerine çabucak kapanırlar. Yağmur, uçan kâğıd parçaları yapraklara katiyen tesir etmezler. Fakat ufak bir et parçası koyuverirseniz derhal kapandığını görürsünüz. Nebatların otomatikman değil, zekâ eseri ile hareket ettiklerini gösteren bu hadise ne kadar tehlikeli olabileceklerini sarahatle meydana vuruyor.

Mamafih insan yakalıyabiemek için bunlar hattı hareketlerini bir dereceye kadar tadil etmek, ormanda diğer ağaçlar arasında gözle görülmiyecek bir şekilde saklanmak ve insanın görmeden ayağını, elini kaptırmasını beklemek mecburiyetinde kalacaklardır.

### Venüs sinek kapanı

Venüs sinek kapanı namı verilen ve et ile beslenen bir çiçek te vardır. Bu çiçek güneşte sineğin uyuması için rahat bir yer temin eder. Sinek gelip güneşlenmek için konunca kapanır. Tembel sineğin konacağı yaprağın sathında ince tüyler vardır. Sinek bunlara ilişince yaprak resimde görüldüğü veçhile kapanır. El gibi uzanan kenarları birbirine geçer. Bu ameliye bir saniye kadar sürer. Fakat o kadar iyi ve düzgün cereyan eder ki uyuyan sinek uyanınca kendini mahpus bulur. Yaprak, sineği boğarak azotunu emer ve güzelce hazmeder.

### En amansız öldürücü nebat

Bunların içinde en amansız avcı ve öldürücüsu nehir ve göllerde büyüyen «bladderwort» nebatıdır. Bir kere bunun kökü yoktur. İstediği gibi sude yüzer. Rüzgâr ve cereyanın seyrine tâbi olarak av peşinden serbesçe koşabilir. Yazın ortasına doğru sapları suyun sathına yükselir ve sarı çiçekler açarlar. Bunlar dünyada insanların bile yapamadıkları mükemmeliyette bir kapana maliktirler.

Darvin bile bunların nasıl hareket ettiklerini anlıyamamış, kurbanı olan sinek ve böceklerin açık ağıza niçin delicesine, daldıklarını keşfedememişti. Maamafih darvin ölümünden sonra bu nebatların sırrı keşfedildi. Bunların bir emme tulumbası vasıtasile böcekleri çektikleri anlaşıldı. Şayet bir böcek nebatın bir tarafına değerse emme kabiliyeti olan ağzı açılır ve derhal böceği içine çeker. Böcek ne olduğunu anlamadan kapılar kapanır.

### Testi çiçeği

Fakat bütün bu öldürücü çiçeklerin içinde en harikulâdesi Testi çiçeğidir. Bu çiçeğin gösterişli, renkli çiçekleri vardır. Sinek veya böcek bu çiçeklerin bal mebzüliyetine işaret olduğunu pek âlâ bilirler ve yaklaşırlar.

Çiçeğin mebzül balından tatan böcek bir boru ağzına gelir, koklar. Borunun içinden nefis et kokusu gelmektedir.

Et kokusu, baldan daha iştahaverdir. Esasen borudan kolayca girmek mümkündür. Dalar içeri, daldıkça borunun kenarında tüyler peyda olduğunu hisseder. Fakat bu tüyler girmesini teshil için âdeta içeri doğru yatmışlardır. Güzel koku gittikçe artar. Sinek çıkılması mümkün olmıyan bir kapana girdiğinin farkında değildir. Yavaş yavaş borunun ağzı kapanmakta olduğunu hissedince o zaman faka basmış olduğunu anlar. Fakat artık iş işten geçmiştir ve kurtuluş çaresi yoktur. Maamafih bu testi çiçeklerinin de düşmanları vardır. Bazı açık göz kuşlar bunların içlerini yararak böyle kurnazlıkla temin edilen ziyafete kendileri konarlar.

Venüs adındaki nebat bir sineği hapsediyor

## Pazartesi konuşmaları

Hasan Âli Yücelin gazetemizde intişar eden makaleleri 320 sahifelik büyük bir kitap halinde neşredildi. Kıymetli mütefekkir ve muharririn bu yazılarını karilerimize atvsiye ederiz. Remzi kütüphanesinde basılmıştır. Fiati 100 kuruştur.

## "Ittihad ve Terakki„ nin son devirlerinde Suikasdlar ve entrikalar

Tefrika No. 133 — Yazan: Mustafa Ragıb Es-atlı

### Halep valisi Bedri beyin şifreli telgrafı, Talât paşanın şüphelerini alevlendirdi

### Talât paşa, Dahiliye nazırını gene kandırabilmişti

İşte Dahiliye nazırı bütün bu sebeblerden dolayı devletin bu badireden kurtarılması için artık daha fazla Almanların arkasından sürüklenmenin doğru olmadığını ve ne yapılacaksa biran evvel yapılarak sulhe kavuşacak siyasi teşebbüslere girişilmesini ve bu teklifi kabul edilmezse istifasının kabul edilmesini istiyordu.

Sadrâzam, harp ahvali ne gibi zarûretler doğurursa doğursun, Enver paşanın bu kabilden müdahalesini mazur ve haklı bulmuyor. Bu itibarla bir dahiliye nazırının böyle bir şikâyette bulunmasını pek tabiî görüyordu. Fakat Talât paşa, Canbulat bey gibi bir mizaçta olan bu arkadaşının kabineden çekilmesini ve hele sulh istemesini mevsimsiz buluyordu. Canbulat beyin ötedenberi bu gibi müşkül vaziyetlerde tercih ettiği son çare, hep bulunduğu resmî makamdan çekilmesi idi. Netekim Karakemalle aralarındaki ihtilâftan dolayı şehremanetinden de çekilmiş değil miydi?

Talât paşa, Dahiliye nazırının bu sözleri üzerine Canbulat beye hak vermekle beraber, kendisinin kabineden çekilmesi, çok fena dedikodulara vesile vereceğini, bundan bilhassa padişahla «İttihad ve Terakki» muhaliflerinin istifade edeceklerini, bunun için vaziyeti biraz daha beklemek icap ettiğini, kendisinin bu günlerde Almanyaya giderek oradaki vaziyeti yakından tetkik edeceğini ve ancak burada edineceği intibadan sonra devletin bundan sonra takib edeceği siyasî vaziyeti hep birlikte tayin edeceklerini söyledi ve Canbulat beyden biraz daha fedakârlık istedi.

Sadrazam öyle bir lisan kullanmıştı ki Canbulat bey, daha fazla ses çıkarmamış ve mevkiini bir müddet daha muhafaza edeceğini vaadetmişti.

### Halep valisi Bedri bey de tehlikeden bahsediyor..

Gene bugünlerde Talât paşa, Halep valisi Bedri beyden (sabık İstanbul Polis müdürü) uzun bir şifreli telgraf almıştı. Bedri bey, Suriye ve civarının vaziyetinden, bilhassa Halepte dahilî ahvalin büsbütün bozulduğundan bahsediyor, Suriye ve civarından gelen bazı kimselerin halkı hükûmet aleyhine tahrik edecek gizli propagandalar yaptıklarını ve orduda da artık mukavemetin azaldığını, harp vaziyetinin günden güne fenalaştığını ileri sürüyordu. Bedri bey, artık bu hale nihayet vermek üzere behemehal bir çare bulunmasını istiyordu. Halep valisi, Cemal paşanın harbin bidayetindenberi Suriye ve Filistindeki siyasî vaziyet ve idaresini uzun uzadıya anlatıyor, Cemal paşa ayrılmadan evvel bu havalinin vaziyeti ile, Cemal paşa çekildikten sonra işlerin ne safhada bulunduğuna dair uzun misaller ileri sürüyordu. Halep valisine göre bu havalideki vaziyeti kurtarmak üzere, hem askerî kuvvetlere hâkim, hem de mülkî idare ile askerî idarenin faaliyeti arasında ahengi temin etmek üzere geniş salâhiyetli bir şahsiyetin bu havaliye gönderilmesi lâzımdı. Bu tedbir alınmadığı takdirde günden güne yaklaşan felâketin önünü almak ve umumî bir paniğe mâni olmak kabil değildi.

### Acaba Bedri beyin gizli maksadı ne idi?

Bedri bey, şifreli telgrafının sonunda memleketin en tehlikeli mıntakasını teşkil eden bu havaliye böyle geniş salâhiyetlerle gönderilecek şahsiyetin gene Cemal paşadan münasip başka kimse bulunmadığını, çünkü Cemal paşanın bu havaliyi çok iyi tanıdığını, nüfuz ve tesirinin fazla olduğunu, nitekim kendisi Suriye ve Filistinin başında bulunurken ahvalin bu derecede fena bir safhaya gelmediğini, fakat ayrıldıktan sonra işlerin büsbütün çığırından çıktığını, ordu ile mülkî idare arasındaki irtibat ve ahengin de tamamile sarsıldığını ileri sürüyor ve Cemal paşanın gene behemehal gönderilmesinde ısrar ediyordu.

Cemal paşanın tekrar Suriyeye gönderilmesini istemekle Talât paşanın şüphesini tahrik eden Halep valisi Bedri bey

Talât paşa, ötedenberi kendisine sadakatinden şüphe etmediği Halep valisinin bu müracaatından bu sefer şüphe etmişti.

Bedri beyin, Cemal paşanın tekrar o havaliye gönderilmesini istemesi acaba ne gibi hakikî sebeplerden ileri geliyordu? Sadrazam, vaziyetin çok vahim bir safhaya girdiği bu sırada Cemal paşanın burada müspet bir iş göreceğinden emin değildi. Talât paşa, Cemal paşanın kendisine taraftar olmaları için himaye ettiği ve maaşlarını altın olarak verdiği valiler arasında Bedri beyin bulunduğunu da biliyordu. Bu itibarla Cemal paşa ile Bedri bey arasında sıkı bir münasebet tesis edilmişti. Cemal paşanın bu havalide müstakil bir vaziyete geçmek istediği hakkında -vaktile Enver paşanın vehmini tahrik ederek Cemal paşa ile birleşmelerine mâni olmak için - Harbiye nazırına söylediği sözler acaba bugün bir hakikat miydi? Belki Bedri bey artık Osmanlı idaresinin bu havalide sönüp gideceğini düşünerek Cemal paşa ile beraber orada kendi lehlerinde gizlice bir vaziyet almağa hazırlanıyor ve Bahriye nazırının tekrar buraya gönderilmesini istiyordu.

Bahusus Cemal paşa ile Yıldırım orduları kumandanı Falkenhayim arasında çıkan büyük ihtilâflar yüzünden hem Suriye ve Filistin cephesindeki harp vaziyeti daha fena bir şekle girmiş ve hem de Suriyenin dahilî idaresi büsbütün tezebzübe uğramıştı. Gerçi (Alman karargâhı umumî) si de bu generalin hatalarını son günlerde anlamış ve kendisini geriye çekmiş ise de, yerine tayin edilen Liman Fon Sanders daha makul ve mutedil bir zat olmakla beraber, gene Cemal paşa ile anlaşacak bir karakterde değildi.

### Talât paşa, Cemal paşanın artık faydalı olamıyacağına emindi

Bundan başka Talât paşa, diğer membalardan aldığı malûmat ile Bedri beyin bu son iş'arı arasında büyük bir tezad görüyordu. Bu malûmata göre Cemal paşanın son günlerde takip ettiği politika yüzünden artık bu havalide devlet lehinde büyük bir rol oynıyamıyacağı muhakkaktı. Cemal paşa, burada ancak bazı Çerkes kabilelerile Anadoludan giderek Suriye ve Filistin cihetinde yerleşen Ermeniler nazarında mergup bulunuyordu. Bahriye nazırı, Arap milliyetperverliğine karşı bir kuvvet teşkil ederler düşüncesile Çerkeslerle Ermenileri himaye etmişti. Hattâ Ermeni işlerinde faal bir rol oynıyan «İttihad ve Terakki» nin en eski fedailerinden Çerkes Ahmed de o zaman Ermenilerin lehinde fazla himayekâr davranan Şam Amerika konsolosunun teşebbüs ve ısrarı üzerine Cemal paşanın emrile Şamda asılmıştı. Cemal paşa gibi «İttihad ve Terakki» nin en kuvvetli bir şahsiyetinin kendi fırkasının en cesur bir fedaisinin bu suretle idamına razı olması, Ermenileri çok memnun etmiş, Cemal paşaya bağlamıştı.

(Arkası var)

# AKŞAM SPOR

# Dananın kuyruğu bugün kopacak

## Herkes bugün yapılacak mühim maçların heyecanı içindedir, çünkü bugün Türkiye şampiyon takımı, aşağı yukarı belli olacak

Fenerbahçeden M. Reşad, Aytan ve göz bebeği Fikret

Vapurda, tramvayda, trende konuşmaların mevzuunu, bugünkü futbol karşılaşmaları teşkil ediyor. Dün vapurla İstanbula gelirken iki kişi konuşuyordu: Kulak misafiri oldum.

Mevzu tabi Fener - Galatasaray maçı. Konuşanlardan biri gördüğü rüyayı anlatıyordu, sözlerinden Fenerbahçeli olduklarını anladım. Rüya şu idi:

— Stadın bir köşesinde bir alev sütunu yükselmiş ve ortasından önde Fikret olmak üzere Fenerbahçe takımı görünmüş.

Diğeri tabir ediyor. Alev iyidir. Fenerbahçe kazanacak.

Diğer bir köşede iki kişi takım münakaşası yapıyorlardı. Galatasarayda gündüz oynıyacak Süleyan bazı sebeplerle oynatılmıyacak, ismi gizlenen bir oyuncu takımda yer alacakmış.. Fenerbahçe takımı da gizli tutuluyormuş. Antrenör de Galatasaraylılara bir sürpriz hazırlamış. Maamafih Fikretin solaçık oynamaması diğer bir yerde oynatılması muhakkakmış.. Hattâ Fikretin merkez muhacimde oynıyacağını bile söyledi. Tabii bunlar hep rivayet..

Bir haftadır uykusu kaçanlar, sinirden titriyenler, bunu düşündükçe işinin başında oturamıyanlar az değil pek çoktur.

Bizde klüpcülük öyle bir hastalık haline gelmiş ki artık son haddini bulmuş.. onlar da haklı... Öyle bir gün yaşıyoruz ki iki testi birbirine vuruluyor. Kırılan taraf yandı. Hattâ iki testinin sağlam kalışı bile bir tarafı şampiyon yapıyor.

Daha doğrusu dananın kuyruğu bugün kopuyor. Caddeden geçerken, tramvayda giderken birisi sokuluyor ve:

— Yahu takım nasıl olacak? Acaba yenebilecek miyiz diye meraktan

Galatasaraydan üç kıymetli oyuncu: Avni, Haşim, Bülend

### Fenerbahçe - Galatasaray - Güneş - Beşiktaş karşı karşıya

Bugün Şeref stadında Fenerbahçe - Galatasarayla Güneş de Beşiktaşla karşılaşacaktır. İstanbulun bu dört takımının yekdiğeril olan bu karşılaşmaları yüzde altmış olarak millî küme ve İstanbul şampiyonunu meydana çıkaracaktır.

Bu maçlarla Beşiktaş stadı muhakkak ki bugüne kadr görmediği bir kalabalık kütlesi ile karşılaşacaktır.

Fenerbahçe - Galatasaray saat 16 da Güneş - Beşiktaş 17,45 de oynıyacaktır.

Birinci maçı Nuri Basut, ikinci maçı Said Selâhaddin idare edecektir.

ve heyecandan titriyen bir sesle soruyor. Senelerdenberi bu iki klüp arasındaki ezeli rekabet bile karşılaşmalarında büyük bir heyecan uyandırırken bir de buna yalnız mağlûbiyet değil beraberlik bile şampiyonluğu kaybettirecek kadar nazik bir vaziyet inzimam ederse o maçın doğuracağı heyecanı düşünün. Bazı kimseleri de büyük bir düşünce almış hakem meselesi.. Bizce Nuri Bosut hiç şüphe yok ki dürüst bir çocuktur ve bu işin heveslisidir. Bu maçı iyi idare etmeğe çalışacaktır.

Bu karşılaşmanın heyecanı daha üzerlerimizden silinmeden ikinci bir maç daha seyredeceğiz: Güneş ile Beşiktaş karşılaşacaklar..

Bu maçın da birinci maç kadar nazik bir vaziyeti var. Bu maç da şampiyonada mühim bir rol oynıyacak. Onda da aynı heyecanı duyacağız. Güneş Rasihin gelişi ile bir misli daha kuvvetlenmiş. Geçen maçın bir farkla Beşiktaş lehine bitmesi ve bu defa Rasihin bulunması netice hakkında siyahbeyazlıları çok düşündürüyor. Güneşliler hem geçen maçın acısını çıkarmak, hem de şampiyonadaki vaziyetlerini kurtarmak için çalışacaklardır.

İşte böyle mühim bir gün yaşıyacağız. İki güzel maç seyredeceğiz. Beşiktaş stadı belki de bugüne kadar görmediği bir gün yaşıyacak. Sevinçten bayılanlar, tuttuğu, sevdiği takımın yenilmesinden mütevellid teessürle ağlıyanlar olacak..

Neticede bugün millî kümenin şampiyon takımı yüzde altmış meydana çıkacak. Çünkü Galatasaray da, Fenerbahçe de kazanırsa şampiyon olmaları için daha iki maçını da kazanmaları lâzımdır.

Öyle bir vaziyet ki bugün şampiyonada en ümitli takımın dördüncü, ümitsiz takımın birinci olması da var. Bu karşılaşmalar bugün bunu meydana çıkaracak.

**M. Kemâl**

### Bekir Ankaraya mı gidiyor ?

Dün İstanbula geldiğini haber verdiğimiz meşhur futbolcü Bekiri Ankaragüçlülerin antrenör olarak alacaklarını bir rivayet olarak duyduk. Bu haber ne dereceye kadar doğrudur bilmiyorsak da biz bu meşhur futbolcünün mazisini düşünerek sevindik.

### Mülâyim Amerikan boğasını her halde yenecekmiş

İzmir 26 (Telefon) — Yarın (bugün) Mülâyim pehlivan, Amerikan boğası Joe Komer ile güreşecektir. Mülâyim:

— Amerikan boğasını her halde yeneceğim ve yarın bu sözümü bilfiil isbat edeceğim, diyor.

Güneşin müdafaasını teşkil eden Faruk, Reşad ve en tehlikeli oyuncusu Salâhaddin

## Berlin olimpiyadı masrafı

### Masrafın 51,778 lira olduğu tebliğ ediliyor

Ankara 26 (A.A.) — C. H. Partisi genel sekreterliğinden tebliğ edilmiştir:

Türk spor kurumu mürakiplerinin tetkikine istinat eden Berlin olimpiyatları sarfiyat listesi aşağıdadır:

Hazırlık kampı masrafı 14,124 liradır. Bu kampa 120 sporcu katılmış ve 40 gün devam etmiştir.

84 kişilik kafilenin Berline gidiş ve dönüş yol masraflarile Almanyadaki 24 günlük yiyecek, yatacak, elbise ve malzeme ile sporculara verilen tazminattan hasıl olan masraf 37,654 lira ki, yekûn 51,778 liradır.

### Müthiş bir sürat rekoru

*New York* 26 (A.A.) — New-York Post gazetesine göre donanmaya mensup yeni tek satıhlı bir avcı tayyaresi yapılan tecrübeler esnasında saatte vasatî 836 kilometrelik bir süratle uçmuş ve bu sürat bazen 965 kilometreye kadar çıkmıştır.

Tayyarenin 1250 beygir kuvvetinde bir motörü ve mitralyözleri vardır.

### İnönü yüksek yelken uçuş kampı

*Ankara* 26 (Telefon) — Türk hava kurumu İnönü yüksek yelken uçuş kampı 5 temmuzda merasimle açılacaktır. Kampa girecek talebe Edirneden 28 haziranda İzmir ve Ankaradan 3 temmuzda ve İstanbuldan 2 temmuzda hareket edeceklerdir.

Beşiktaştan üç kıymetli oyuncu: Hüsnü, Faruk, Hakkı

## SARAY ve BABIÂLİNİN İÇ YÜZÜ

Yazan: SÜLEYMAN KÂNİ İRTEM — Tercüme iktibas hakkımahfuzdur.
Tefrika No. 906

### Abdülhamid Avrupadaki genç Türkleri avdet için kandırmağa çalışıyor

Jön Türklerin ilk düşünceleri başlarını kurtarmak oluyor. Halbuki siyasî ve içtimaî tahavvüller ancak memleket içinde ve pratik sahada mücadeleden çıkar; gayretler orada tavlanır; hareket orada tanzim olunur.

Jön Türk ihtilâlcileri ise metanet gösteremiyor ve ileriye atılacak yerde saflarını bırakıyorlar.)

Tenkid kolaydır. Fakat böyle tenkidler irad edilirken padişahın kurmağa muvaffak olduğu istibdadın kudreti, hafiye şebekesinin faaliyeti, matbuat ve posta sansürünün şiddeti, müslüman halk tabakalarında nüfuzu cari ulemanın ve şeyhlerin Abdülhamide merbutiyetleri, o senelerde müslüman halk kütlesinin cehaleti ve yeni fikirlere bigânelikle kalmıyarak kalben husumeti de hesaba katılmak icab eder. Cemiyetin istibdad ile memleket içinde gizli mücadelesi yedi, sekiz senelik bir teşebbüs idi; Abdülhamidin çok evvelden icad eylediği o emsalsiz hafiyelik usulü olmasa cemiyetin gizli teşkilâtının daha müsmir bir faaliyet gösterebileceği şüphesizdi.

Avrupaya kaçanların hepsi memleket dahilinde kalsalardı menfilerin, mahkûmların adedini artırmış olmaktan başka bir şey yapamıyacaklardı.

«Başlarını kurtarmağa» muvaffak olup Avrupaya savuşan Jöntürkler ecnebi postanelerinden istifade ederek halkı tenvire gayret ediyorlardı. Memlekette kalsalar bunu da yapabilmelerine imkân olamıyacaktı. En başlı Rus ihtilâlcileri bile Çar istibdadından böyle kaçmıyorlar mıydı?

Jöntürklere ciddî olarak yalnız bir noktada ihmal atfolunabilir: «Fedaî» teşkilâtı olmaması.

Fakat bu teşkilât dahi yapılmış olsaydı sarayının dört duvarı arasında kendisini hususî kuvvetlerile muhafaza ettiren hünkâra suikasd yapmak, hassatan bu suikasd tertibatında muvaffak olmak hiç kolay bir şey değildi.

Ermeni ihtilâl komitesi tarafından Yıldızda bu yolda yapılmış olan bir teşebbüsün birçok günahsızların canlarına mal olmuş bulunmaktan başka bir netice vermemiş olması böyle tertiplerde muvaffakıyet ihtimallerinin ne kadar az olduğunu göstermişir.

Osmanlılar İstanbulu almadan evvel etrafını zaptetmiş, bu tecrid ameliyesinden sonra Bizans payıtahtını ele geçirmiştiler.

Osmanlı - Yunan seferinden sonra Avrupada âdetâ inhilâl durumuna düşmüş olan Terakki ve İttihad cemiyeti az zaman sonra dahilde vilâyetlerde, hususile kendisine müsaid bir zemin bulduğu Makedonyada kuvvetli filiz vermiş ve kendisinde mefkud olan bu «fedaî» teşkilâtını da vücuda getirmiştir.

Ancak Cemiyet fedailerini Yıldız kalesi hâkiminin nefsine doğrudan doğruya hücuma sevketmektense onun âletlerini imha yolunda kullanmağı tercih etmiş, faaliyetini şiddetlendire şiddetlendire müstebidi kendisine teslimiyete icbar eylemiştir.

Abdülhamid Jöntürk hareketini tazyiklerle söndüremiyeceğini anlayınca Avrupadaki Jöntürk reislerine karşı siyasetini değiştirmeği düşünmeğe başlamıştı. Şimdi kurt, koyunlara karşı çoban olarak gözükecekti! Kuzuları etrafında toplamak istiyor gibi davranacaktı.

Jöntürkler, müsteşrıklerden Macar profesör Vamberiye - ki Reşid efendi namile yad edilirdi - karşı daima hürmet gösterirlerdi.

Tunalı Hilmi beyin «Peştede Reşid efendi ile» risalesinde, verdiği malûmata göre:

Abdülhamid İstanbula gelince saraya celb ve huzuruna kabul ederek iltifatlarına garkeylediği Vamberi ile Jöntürkler arasındaki münasebetlerden şüphelendiği için profesörü Avrupada tarassud altında bulundururdu.

Bir defa Cenevredeki Jöntürkler yılbaşı dolayısile Vamberiye bir tebrik telgrafı çekmişlerdi. Abdülhamid bunu öğrenmiş ve profesör huzurda iken bundan kendisine bahseylemişti. Mülâkat esnasında hünkâr:

— Ne dersiniz? Şu benim aleyhimde bulunan çapkınlara ne gözle bakarsınız?

Diye sormuş, Vamberiden:

— İçlerinde namuslular, niyetleri iyi olanlar, iyi fikirliler de var!

Cevabını vermesi üzerine:

— Öyle imiş! Ben de öyle işitiyorum. Lâkin bu hal ile ne yapılabilir? Bir taraftan onlar, bir taraftan Avrupalılar etrafımı almış! Ben ise pek yalnızım!

Diye şikâyetler ettikten sonra profesöre şu teklifte bulunmuştu:

— Onlar sizi çok severler. Kendilerine sözünüz geçer. Şunları getiremez misiniz? Gelseler ne iyi olurdu? Kendilerile istişare, hasbihal ederdim! Beraberce hali ıslaha çareler düşünürdük!

Buna karşı Vamberi:

— Ben bir ilim adamıyım. Böyle siyaset işlerile alâkam yokur.

Diyerek itizar eylemişti.

Murad bey Mısırda iken fevkalâde komiser Ahmed Muhtar paşa ile Ebülhüda efendi taraflarından kendisini İstanbula celb için pek müsaid tekliflerde bulunulmuştu.

(Murad bey Mısırda iken kendisine suikasd için Mabeyinden iki defa memur gönderildiğini de Mücahedei milliye eserinde anlatmaktadır.)

Pariste iken kayın biraderi Sabit efendi ile İzzet paşaya mensub sayılan adliye memurlarından Kado zade Aziz bey İstanbula avdet için Murad beyi iknaa çalıştılar. O da avdetinin ne gibi şartlarla mümkün olabileceğini mübeyyin bunlara bir lâyiha verdi.

Bundan sonra Abdülhamid Yusuf Ziya paşa ile eski (Yeni Osmanlılar) dan Ebuzziya Tevfik beyi Murad beyle diğer Jöntürkleri ikna eylemek vazifesile Avrupaya gönderdi.

Bunlar «Ahvali hazıranın vahametine ve ortalığı teskin etmek lüzumuna kail olan zati şahanenin kendilerile barışarak şartlarını kabul» edeceğini bildirdiler.

Jöntürkler de şu şartları saydılar:

1 — Siyasî menfiler ve Avrupadakiler hakkında istisnasız ve umumî bir af ilânı.

2 — Muhtar, Şakir , Ziya, Hasan Fehmi paşalardan, Hacı Akif efendiden, İsmail Kemal beyden birine heyeti vükelâ teşkiline mezuniyet verilmesi; bu vükelâ heyetinin tensib edeceği ıslahatın tereddüdsüz kabulü.

3 — Şûrayı devlet Mülkiye dairesine (Meclisi âlî) namı verilmek; Padişah tarafından bu meclise tayin olunacak yirmi âzaya her vilâyetten birer müntehab âza celbedilmek; bu meclise Avrupa umumî meclislerine verilen hukuk ve imtiyazlar bahşolunmak; bu mecliste hiristiyan âza üçte birden aşağı olmamak.

4 — Sansür usulü kaldırılmak; gazetelerin muhakemesi mahkemelere hasredilmek; gazeteciler hükümsüz hapis, gazeteler hükümsüz tatil olunmamak.

5 — Ecnebi devletlerce tavsiye olunacak ıslahat tedbirlerinin hüsnü niyetle kabul olunacağı kendilerine bildirilmek (!)

Abdülhamid Jöntürklerle müzakereye memur olanlara bu gibi tedbirler hakkında münakaşadan ziyade onları para ve memuriyet tekliflerile kandırmak talimatını vermişti. Bu defa da pazarlık uymadı.

Bir müddet sonra Abdülhamid Avrupaya kaçanları memlekete iade etmek ve Avrupada kalacak olanları birer memuriyet kabulüne ikna eylemek üzere ser hafiye Mahmud Celâleddin paşayı Parise ve İsviçreye gönderdi.

Abdülhamid nazardan düşen bendegânını nefyederdi; bunlardan itibarlarını iade ile avdet edenler de olurdu.

Ser hafiye Ahmed Celâleddin paşa da bunlardandı.

Abdülhamidin süt ninesinin yetiştirdiği Çerkes Ahmed Celâleddin bey uğrunda hayatını fedaya hazır olduğu efendisinin zaaf ve havfini gösteren efalini tenkidden sakınmazdı.

(Arkası var)

Her Akşam Bir Hikâye

# Çoban kızı kimdi ?

Sipahi ocağı bu kış büyük bir yenilik yapmıştı. Bir maskeli balo verilecekti. Bunun hususiyeti baloya iştirak edecek ailelerde karı ve kocaların biribirlerinden habersiz kıyafetler intihab etmeğe mecbur tuulmaları idi. İş o kadar sıkı tutulmuştu ki aileler kendi evlerinde giyinip baloya beraber gelmiyeceklerdi. Kadınlar kadın dostlarının, erkekler erkek dostlarının evine gidip yemeklerini yiyecekler, kıyafetlerini tebdil edecekler ve baloya ayrı ayrı geleceklerdi.

Zahid o kadar ısrar ettiği halde genç ve güzel karısı Pervine bir türlü balo da ne esvap giyeceğini söyletememişti. Akşam üstü, Pervin bir tarafa gitti, Zahid de bir tarafa. O gece için klüpte hazırlanan eğlencenin hülyasile Zahid ve dostları neşeli bir yemek yediler. Epice içtiler.

Zahidin baloda ilk işi karısını aramak oldu. Kadınları biraz tedkik edince Pervini atnıdı.Madam Mentenon kıyafetine girmişi. Gözlerile bir müddet karısını takib etti. Boyu, hali, tavrı tamamen o idi. Bunda hiç şüphesi kalmadı.

Zahid iptida bir Kleopatra ile dansetti. Bunun kim olduğunu keşfetmek için bazı şeyler söyledi, sordu. Fakat anlıyamadı. Bahis tam tatlı bir safhaya gireceği sırada bir mahrace Kleopatrayı onun elinden kaptı.

Zahid buna o kadar esef etmedi. Çünkü tatlı tatlı bakıştıkları bir çoban kızında kendisine prensliği bulabileceğini ümid ediyordu. Bu çoban kızı gerçekten mükemmel dansediyordu. Kıyafeti, kızıl renkteki saçlarile pek nefisti. Zahid:

— Çaktanberi sizi kapıp kaçırmak istiyordum, dedi.

Genç kadın fransızca cevab verdi:

— Bu sempatinin karşılıklı olduğuna inanabilirsiniz. Siz de ne güzel bir erkeksiniz!

Zahid kadının Fransız olmadığına emindi. Sesini ve hüviyetini belli etmemek için mahsus ecnebi bir dil ile konuştuğunda şüphe yoktu.

— Fransız mısınız?

— Siz ne zannediyorsunuz?

— Ne olduğunuzu bilmem amma... Her halde sizi biraz lûtûfkâr diye hülya etmek hoşuma gidiyor.

— O halde arkamdan geliniz!

Çoban kızı salondan çıkarak taraçaya doğru yürüdü.

Zahid arkasından giderken bir an için onu gözünden kaybetti. Sonra tekrar gördü ve yetişti. Karanlıkta idiler. Elini çenesine götürdü, iğildi. Cesaretinin mükâfatını elde edeceği sırada kadın çekildi ve bir kahkaha atarak savuşu.

Zahid artık onun peşini bırakamazdı. Araya araya tekrar buldu ve beraber karanlık bir köşeye çekildiler. Dudak dudağa öpüştüler. Artık çoban kızını tamamen ele geçirdiğini ümid ettiği zaman onun tekrar elinden kaçtığını gördü. Fakat Zahid azmetmişti. Behemehal bu şuh ve her halde pek zarif kadını kolay kolay bırakmıyacaktı. Bir aralık onu yine gördü ve yanına sokuldu:

Kadın:

— Rica ederim, ısrar etmeyiniz, diyordu. Kocam duyarsa bir gürültü çıkar.

— Canım kocanıza her şeyi söylemek lâzım değil ya... Ben de gidip karıma anlatacak mıyım? Maskeli baloların bütün tadı bu gizliliktedir.

— Doğru.. fakat kâfi derecede eğlendiğimizi zannediyorum.

— A... Bakınız, bir çoban kızı daha... Tıpkı sizin gibi. Hattâ saçları bile kızıl.

— Biliyorum. İkimiz mahsus bir örnek kostüm giydik.Ayni yapma saçları taktık.

— Ya sizi kaybedersem nasıl bulurum bir daha?

— Artık meseleyi siz kendiniz hallediniz!

Biraz sonra Zahid kadını yine elinden kaçırmıştı.

Gece yarısında herkes maskesini açtığı zaman, Zahid iki çoban kızını aradı. Fakat hiçbirini göremedi. Karısı zannettiği kadın da meydanda yoktu. Pervin nerede idi?

Zahid hemen telefona koşarak evde Pervini aradı. Karısı derhal cevab verdi:

— İçim sıkıldı, erken döndüm...

— Eğlenmedin, demek?

— Hayır, bilâkis, çok eğlendim!

— O halde, anlıyamadım...

— Maskeli olmak herkesi birçok münasebetsizliklere sevkediyor da...

⁂

Zahid ertesi sabah karısile baloyu konuşuyordu:

— Doğrusu, gerçekten hoş bir fikir, kocalar karılarının ne giydiklerini bilmiyorlardı. Eğlenceli bir gece geçirdik. Fakat ben seni derhal anıdım.

— Sahi mi?

— Evet, madam Mnetenon kılığına girmiştin.

Pervin güldü ve başını salladı.

— Sen değildin demek?

— Hayır, ben çoban kızı kıyafetinde idim.

Zahid fena halde bozuldu:

— İki çoban kızı vardı, dedi.

— Biliyorum. Hani bir Fransız sefaret kâtibi vardı. Hatırlıyor musun? Bir sene evvel tanışmıştık. Benim pek hoşuma giderdi.

— Eee... neden sordun şimdi?

— Baloda idi. Görür görmez anladım kim olduğunu...

— Ya!.. Rica ederim, bu heriften bana bahsetme. Bu meseleyi tazeleme. Öteki çoban kızının kim olduğunu söylemez misin bana?

Pervin hiç cevab vermedi.

Balo gecesinden sonra sekiz sene geçtiği halde, Pervin bu çoban kızının kim olduğunu kocasına söylememiş, hep sükût etmişti. Zahid bu sükût karşısında eziliyor, içinde bir korku, duyuyor, Pervinin nüfuzu altında kalıyordu.

*Hikâyeci*


# Kadınların gençleştirilmelerinde bir mücize:

Dünyanın en büyük profesörleri genç ve kuvvetli hayvanların hüceyrelerinden çıkardıkları özü insanlara aşılıyarak ölen kuvvetli, ve hayatı iade ediyorlar. Ayni esas üzerine genç ve dinç hayvanların cildlerini besleyen hüceyrelerin ifraz ettikleri o kıymetli özü vesaiti fenniye ile ikinci bir koruyucusu olan acıbadem yağı ile imtizaç ettirilir. Yağlı ve yağsız Hasan Açıbadem kremleri elde edilir. Yüze, cilde sürüldüğü zaman mucize denilecek büyük değişiklik görülür. Gevşeyen adaleler gerilir, yüzdeki çukurlar büyük düzen alır. Açılan mesamat kapanır. Cild elâstikiyetini kazanır. Çil ve lekeleri kökünden temizler 60 yaşında bir kadının bu krem ile buruşuk yüzünü genç bir kızın cildi kadar tazeleştirir, ve düzgünleştirir. Bu hal tecrübe ile sabittir. Hasan acıbadem kremleri çirkinleri güzelleştirir ve ihtiyarları gençleştirir. Kadınlara füsünkâr, tatlı, sıcak bir cazibe verir. Cinsî cazibeyi ziyadeleştirir, fakat acıbadem yağı kremini yapmak çok güç olup bu bir sanat ve fen meselesidir. Bazı ıtriyatçılar Acıbadem esansını vazelin ve buna benzer yağlarla karıştırarak acıbadem yağı kremi altında satmak isterler cildinizi acıbadem yağından yapıldığını asla malûm olmıyan acıbadem yağı kremlerinden koruyun. Aksi halde yüzün esmerleştiğini ve tüylendiğini görürsünüz. Yağlı Hasan acıbadem kremini gece yatarken yağsız Hasan acıbadem kremini sabahları kalkınca yüzlerine süren her Bayan cildlerinde bu büyük değişikliği göreceklerdir. Her gece Bayan teninin güzelliğini, şeffafiyet ve letafetini ancak bu Hasan kremlerile idame ettirebileceğini unutmasın.



AKŞAM
Abone ücretleri

| | Türkiye | Ecnebi |
|---|---|---|
| SENELİK | 1400 kuruş | 2700 kuruş |
| 6 AYLIK | 750 » | 1450 » |
| 3 AYLIK | 400 » | 800 » |
| 1 AYLIK | 150 » | — » |

Posta ittihadına dahil olmıyan ecnebi memleketler: Seneliği 3600, altı aylığı 1900, üç aylığı 1000 kuruştur.

Adres tebdili için yirmi beş kuruşluk pul göndermek lâzımdır.

Rebiulâhir 18 — Ruzu Hızır 53

| S. | İmsak | Güneş | Öğle | İkindi | Akşam | Yatsı |
|---|---|---|---|---|---|---|
| E. | 6,25 | 8,45 | 4,32 | 8,33 | 12,00 | 2,03 |
| Va. | 2,10 | 4,30 | 12,17 | 16,18 | 19,45 | 21,48 |

İdarehane: Babıâli civarı Acımusluk So. No. 13


Bu akşam

## Nöbetçi eczaneler

**Şişli: Halâskâr Gazi caddesinde Halk, Taksim: Nizameddin, Tarlabaşında Nihad, Beyoğlu: Kanzuk, Dalrede Güneş, Galata: Topçular caddesinde Sporidis, Kasımpaşa: Müeyyed, Hasköy: Nisim Aseo, Eminönü: Salih Necati, Heybeliada: Halk, Büyükada: Halk, Fatih: Veznecilerde Üniversite, Karagümrük: Ahmed Suad. Bakırköy: Merkez, Sarıyer: Nuri, Tarabya, Yeniköy, Emirgân ve Rumelihisarındaki eczaneler, Aksaray: Etem Pertev, Beşiktaş: Nail, Kadıköy: Pazaryolunda Rifat Muhtar, Modada Alâeddin, Üsküdar: İttihad, Fener: Emilyadi, Beyazıd: Kumkapıda Belkis, Küçükpazar: Hasan Hulûsi, Samatya: Çula, Alemdar: Ali Rıza, Şehremini: Topkapıda Nazım.**


# Cildinizi

**Genç hayvanların derin cild hüceyrelerinin kalbi olan**

# BİOCEL

ile

# Besleyiniz

## ve her sabah daha genç görününüz

**Meşhur bir üniversitede dâhi bir doktor profesör tarafından keşif ve istihzar edilen asrın en büyük ve kıymetli güzellik unsurudur.**

25 yaşından itibaren cildiniz, kıymetli Biocel'ini kaybetmeğe başlar. Şayed, cild başka bir unsurla beslenmezse, buzıya seneden seneye artar ve nihayet yüzünüz buruşmuş ve ihtiyarlamış olur. Cildinizin Biocel'i yüzünüzü taze tutar ve genç gösterir. Genç hayvanlardan istihsal edilen Biocel, tıpkı cildinizin tabiî Biocel'i gibidir. Mümasil cild unsurları arasında en müessir ve en kıymetli bir cevherdir. Cild hüceyrelerinizin derinliğine nüfuz ederek buruşuklukların teşekkülüne başladığı yeri hemen beslemeğe başlar. Hattâ annelerin bile yüzünü gençleştirir. Ve genç kızlara hiç görmedikleri sehhar ve terütaze bir ten temin eder. Bu Biocel cevheri, şimdi pembe rengindeki Tokalon kreminin terkibinde tam cildinizi beslemek için matlub nisbet dairesinde mevcuddur. Geceleri yatmazdan evvel kullanınız. Sabahları yağsız beyaz rengindeki Tokalon kremini kullanınız. Bu kremde bilhassa - birkaç gün zarfında biribirinden daha beyaz üç renkte teninizi beyazlatacak olan - «Oksijen Beyazı» vardır. Bu iki krem kullanıldığı takdirde memnuniyetbahş semeresini garanti ederiz.

**Müessesemize gelen mektupların pek çoğuda sarih adres bulunmaması yüzünden müşterilerimizin dileklerine bizzarur cevab verilememektedir. Mektupların açık adresle gönderilmesini dileriz.**

# 48 SAAT

havalandırılmış

ve terkibinde altın

kremi bulunan

VENÜS PUDRASI Alman ve İngiliz kimyagerleri tarafından en son keşfedilen yeni bir şaheserdir. Bu yeni Venüs pudrasile pudralanan bir cild dünyanın en taravetli güzelliğini ifade eder. Hiçbir pudra VENÜS pudrası kadar cildi mat tutup cazibeli gösteremez. Sarışın, kumral, esmer her tene uygun renkleri vardır. İsmine dikkat ve taklidlerinden sakınınız.

PUDRA VENÜS


# KUBİLÂY HAN

Yazan: İskender F. Sertelli — No. 93

## Kubilâyın gelini yere diz çökerek, suyun içine bir tutam toz attı, tılsımlı tastan mavi bir duman çıktı : - İşte Tiyen-Fo..

«İnsanın sırtı yere gelmemesi için evvelâ Tanrıya, sonra da Kubilâya dayanmalı!»

Derlerdi.

İşte bu yüzden Cin-Kinin karısının tılsımlı tasından hiç kimse Kubilâya bahsetmek cesaretini gösteremiyordu.

Tekinboğa, hakana gelininin bu marifetinden ısrarla bahsedince, Kubilây:

— Gelsin bakalım..

Demişti. Kubilây genç kadınların istikbalden bahsetmelerinin eğlenceli bir iş olacağına kanidi.

Tekinboğa, prens Cin - Kinin karısını çarçabuk alıp hakanın odasına getirmişti.

— Tekiboğa gibi akıllı bir adamın böyle bir tas suyun mucizesine inanacak kadar muhakemesini kaybettiğini sanmıyordum.

Demekten kendini alamamakla beraber, güzel gelininin zekâsını bu vesile ile imtihan etmek fırsatını bulduğu için de çok neşeli görünüyordu.

Güzel Ti-Ma hakanın huzuruna geldiği zaman çok müteredddid ve çekingendi.

Acaba bu işi Kubilây hoş görecek mi?!

Ti-Manın beynini burgulıyan bu şüpheyi genç kadının kafasına kim sokmuştu?

Ti-Ma hızlı hızlı yürüyerek kayınpederinin dizini öptükten sonra biraz geriye çekildi.. gözleri yerde, korkak bir tavırla:

— Beni emretmişsiniz.. geldim. Fakat, sakın bana bir sihirbaz gözile bakmayınız, hakanım! Çünkü ben sihir ve büyüden anlamam. Bütün ömrümde babamdan sadece bir şey öğrendim: Suya bakmak.. işte yalnız bunu biliyorum.

Dedi. Kubilây çok neşeliydi:

— Tılsımlı tasın, bin sihirbaz marifetine bedeldir, dediler. Merak ettim. Bilhassa şu Tiyen-Fo meselesini anlamak istiyorum. Sakın çekinme! Ne görürsen, açıkça söyle ve mümkünse bana da göster!

O günlerde bütün Çini baştan başa meşgul eden ve halkı heyecandan heyecana düşüren (Tiyen-Fo) hâdisesi o kadar büyümüş, muammalaşmıştı ki.. sokakta oynıyan küçük çocuklar bile onun dirildiğinden, şurada burada göründüğünden katiyetle bahsediyorlardı.

Bütün evlerde, afyon çekilen yerlerde, mabedlerde, saraylarda.. hasılı iki üç kişinin bir araya toplandığı her yerde Tiyen-Fonun dirilme hâdisesi konuşuluyordu.

Kubilây han merak ve sabırsızlık içinde genç kadının ne yapacağını, neler söyliyeceğini düşünüyordu.

Ti-Ma acaba bu sefer de - ilkönce olduğu gibi - yalnız Tiyen-Fodan mı bahsedecekti?

Bunu kimse bilmiyordu..

Hattâ kendisi bile.

Tılsımlı tas ne gösterirse, Ti-Ma şüphesiz ki, onları söyliyecekti.

Ti-Ma tasını yere koydu.. içine su doldurdu.. bağdaş kurup oturdu.

Kubilây dikkatle gelinini tetkik ediyordu.

Tekinboğa hakanın sol tarafında ayakta duruyordu.

Tekinboğa herkesten çok daha heyecanlıydı.

Öyle ya.. zavallı hâkim, o güne kadar derdini kimseye anlatamamak vaziyeti içinde bocalayıp kalmıştı.. nasıl sabırsızlanmasın, nasıl heyecana kapılmasındı!

Güzel Ti-Ma ellerini göğsünün üstünde kavuşturarak bir şeyler okumağa başladı.

Sonra birden koynundan bir küçük paket çıkarıp içindeki tozu tasa döktü. Suyun üstünden mavi, yeşil dumanlar çıkarak, halka halka yükseldikçe Ti-Ma suya bakıp gülümsüyordu.

— Ölmüş insanların ruhunu bulmak çok güçtür, hakanım! Fakat, yaşıyan kimselerin hayalini suda görmek çok kolaydır. İşte Tiyen-Fo.. bir küçük kulübede oturuyor. Onu Cin-Kin de ayni kulübede otururken görmüştü.

Kubilây yerinden fırladı..

Yere iğildi.

— Ben de görebilir miyim?

— Şüphesiz.. kim isterse görebilir.

Kubilây, Tekinboğaya seslendi:

— Haydi gel, bak sen de.

Ve ikisi birden suyun üstüne baktılar.

Mavi dumanların arasında titreşen bir gölge gördüler. Bu gölge bir anda canlanmış bir insan gibi, gözlerinin bütün kuvveti ve parlaklığile hakanın yüzüne bakıyordu.

Kubilây:

— Tiyen-Fo... Ta kendisi... Onu görüyorum... Bana bakıyor...

Diye bağırdı.

Tiyen-Foyu Tekinboğa da ayni şekilde görmüştü.

Kubilây gelinine sordu:

— Gözlerime inanıyorum.. Tiyen-Foyu gördüm. Fakat, bunun yaşadığına nasıl inanayım?

— Tiyen-Fo yaşamamış olsaydı, onu şimdi çırçıplak görecektiniz. İnsanlar ölünce yıldızları söner.. ve kimsenin dünya kılığında görünmesine imkân kalmaz. Eğer o hayatta olmayıp ta öbür dünyaya göç etmiş olsaydı, şimdi onun ancak ruhunu görebilecektiniz!.. Gözleri fersiz, rengi sapsarı bir hayalet halinde görünenler, ölmüş insanların ruhlarıdır. Ve onlar bu kadar kolay gelmezler... Kolay görünmezler.

Ve hemen ilâve etti:

— Yaşıyan insanlardan kimi isterseniz, şimdi size gösterebilirim. Göreceksiniz ki, hepsi de ayni şekilde, ayni canlılıkla tecessüm edeceklerdir.

Kubilây şüphesini izale etmek maksadile, gelinine elini uzatarak:

— Bana Karakurumdaki oğlum Timürü göster bakalım.. şu saatte ne yapıyor.. ne âlemdedir?

Dedi.

Ti-Ma suya bir paket toz daha attı.. bir şeyler okudu..

Tekrar mavi, yeşil dumanlar halkalanarak yükselmeğe başladı.

Ti-Ma suyun içine dikkatle baktı..

Ve gözlerini açarak titredi:

— İşte Timür... Fakat, o bu dakikada çok muztariptir, hakanım! Kendisi, kolları bağlı olarak, karanlık bodrum gibi bir yerde yatıyor...

Kubilây kaşlarını çatarak tılsımlı tasa iğildi..

Suyun üstünde titreşen bir hayalet gördü.. ve iradesini kaybederek:

— Timür...

Diye haykırdı.

Sonra birden telâşla başını arkaya çevirdi:

— Timürü hapsetmişler, Tekin! Dikkatli bak.. burası bir zindana benziyor...

Tekinboğa gözlerini açarak suya baktı:

— Evet, hakanım! Prens Timür çok muztarip görünüyor.. yüzünü iyice seçemedim ama, kollarının bağlı olduğunu görüyorum.

Kubilâyın neşesi kaçmıştı:

— Acaba oğlum Timür, Kaydonun tuzağına mı düştü?! Çoktanberi kendisinden bir haber de alamıyorum...

Ti-Ma ellerini yukarı kaldırdı:

— Görüyorsunuz ki, yaşıyan insanlar çok iyi seçilebiliyor, hakanım! Benim tasım, aynadan daha hassastır... Her şeyi olduğu gibi gösterir.

Tekinboğa söze karıştı:

— Gelininiz, Şi-Yamanın masum olduğunu da söylüyor, hakanım!

Kubilây gelinine sordu:

— Onun suçsuz olduğunu nereden anladın?

Ti-Ma iki elinin küçük parmaklarını suya sokarak bir şeyler okuduktan sonra:

— Şi-Yamayı görmek istiyorum.

Diye mırıldandı.

Ve Kubilâya dönerek:

— Şimdi onu da göreceksiniz, hakanım! dedi.

(Arkası var)

# AKŞAMIN KÜÇÜK İLÂNLARI

**KÜÇÜK İLÂNLAR**

**AKŞAM** okuyucuları arasında en emin, en süratli ve en ucuz ilân vasıtasıdır.

**KÜÇÜK İLÂNLAR** Pazar, Salı ve Perşembe günleri intişar eder.

## 1 — İŞ ARIYANLAR

EVLÂDI OLMIYANLARA — Anasız ve babasız kalan 13 yaşındaki hemşiremin kızını evlâdı olmıyan bir aileye evlâdı manevi olarak vermek istiyorum. Arzu edenlerin Aksarayda Haseki caddesinde Arap Manav sokağında 4 numaralı hanede bayan Fatmaya müracaatları. — 1

## 2 — İŞÇİ ARIYANLAR

BAYAN ARANIYOR — Şarki Anadoluda mühim bir maden şirketi bekâr memurlar kantinine nezaret edecek bir Bayan arıyor. Ev işlerine tamamen vakıf olması, yaşının 40 dan yukarı bulunmaması lâzımdır. Bundan evvel bu gibi vazife almış olanlar tercih olunur. İsteklilerin, tercümei hallerini ne kadar ücret istediklerini gösterir bir mektupla (Maden) rümuzile İst. 176 No. lı posta kutusu adresine yazile müracaatları. — 3

EBE ARANIYOR — Taliplerin tercümeihal ve fotograflarile Boğaziçi Paşabahçede Ahmed İsfendiyar evinde Doğum evi sahibi Dr. Saib Özere müracaatları. — 10

BİR BAYAN ARANIYOR — Malûl bir zabite bakmak üzere münevver bayan aranıyor. Memnuniyet halinde birlikte seyahat edilecektir, maaş evsafına göre verilecektir. Malûl rümuzile Akşama mektupla müracaat. — 1

BİR MUHASİP ARANIYOR — Namuslu çok tecrübeli, İstanbula yakın bir yerde devamlı bir iş için, mektupla Akşam gazetesinde M. K. rümuzuna müracaat. — 2

TAHSİLDAR ARANIYOR — Tecrübe ve tahsil görmüş olması ve 200 lira teminat vermesi mecburidir. Fotograf ve teklifleriyle 1112 posta kutusuna müracaat. — 1

MÜREBBİYE ARANIYOR — Biri kız biri erkek olmak üzere iki çocuğa Fransızca öğretecek ve onlarla meşgul olacak bir mürebbiye aranıyor. İsteklilerin Akşamda ilân memurluğuna müracaatları. — 3

## 3 — SATILIK EŞYA

VİYOLA VE KOTRA ALINACAKTIR — Burgazada Deniz spor klübü için bir adet 9 ve 12 metre uzunluğunda viyola ve yahud kotra alınacaktır. Satmak istiyenlerin pazar günü kotralarile birlikte Burgazada Parti ocağına müracaatları. —

936 - 937 MODELİ RADYO ARANIYOR — Satmak istiyenler, Beyoğlu Ağahamam caddesi Üçüncü vakıf han altında No. 59 mobilya mağazasına müracaatları. — 4

SATILIK BREK ARABA — İki tekerlekli 5 kişilik Brek araba ehven fiatle satılıktır. İstanbul Balıkpazarında 81 No. da yağcı bay Arife müracaat. Telefon 24139.

SATILIK TAŞ MAKİNESİNDE — Her şekilde vücude getirilen çimento kalıp taşlarla yapılacak bilcümle duvarların metremikâbı 6 liraya mal olur, çok kârlı iştir. İstiyenlerin İstiklâl caddesi 16 numaraya Mustafaya gelsinler. — 2

DEĞİRMEN ARANIYOR — Ufak mikyasta son sistem değirmeni olup ta satmak isteyenler Bahçekapı Hasan Deposuna müracaat. — 2

140 LİRAYA — Alman markalı az kullanılmış çok güzel bir piyano iskemlesi ile beraber acele satılıktır. Müracaat: Beyoğlu, Aynalı Çeşme Emin Cami sokağı apartıman Emin Cami No. 63/3 — 3

## 4 — KİRALIK - SATILIK

3000 LİRAYA — Fenerbahçe şimendiferi Hatboyunda ve Çiftehavuzlar caddesinde sırf mülk beş buçuk dönüm erazi üç odalı kâgir evile Adalara, Marmaraya nazır acele satılıktır. Kalamışta Dalyan sokağında 18 numaralı eve müracaat —

KADIKÖYÜNDE KÂGİR, BAHÇELİ DENİZ KENARINDA SATILIK MÜLK İKİ HANE — Geniş bahçeli, havası güzel, güneşi bol, metin yapılı, tapu haritası parsel 20/2, 20/3 iki kat dörder oda, hava gazı, su, elektrik, yerler muşamba, kapı, pencereler boyalı. İkisi maktu beş bin liradır. Şifada 20 No. ya müracaat. — 9

ÇAMLAR İÇİNDE — Göztepede Kayışdağı caddesinde istasyon caddesine nazır dört odalı, mobilyalı, Avrupa villâlarına müşabih sayfiye, 300 liraya, ayni yerde beş odalı her konforu haiz sayfiye de ayrıca 150 liraya kiralıktır. İstasyonda ev dellâlı Kerimden sorulması. — 1

SATILIK APARTIMAN VE DÜKKÂN ARANIYOR — Satılık aprtıman ve dükkânı olanlar irda listesi, vergi makbuzlarile ve tapu senedile Galata Ada Han 8 - 9 No. ya müracaat. Telefon: 43837. — 1

KARAKÖYDE — Bahçeli kahve olmağa, matbaa, ardiye, fabrika ve her türlü inşaat ve ticarete elverişli, iki caddeye yüzü olan arsa ve dükkânlar satılık ve kiralıktır. Çok ucuz. Menfaatiniz için bir defa görmek ve doğruca mal sahibile görüşmek lâzımdır. Topçular tramvay caddesi 110, 112 No. ya müracaat. — 7

KELEPİR KÖŞK VE ERAZİ — Kartalda iskele ve istasyona 10 - 15 dakika mesafede Adalara, Yakacığa ve İstanbula bakan bir mevkide 14 odalı, büyük mermer taşlıklı, üç tarafı balkonlu kâgir köşk ucuz fiatle satılıktır. 300 den fazla mahsul veren zeytin, meyvalı meyvasız çam ve saire ağaçları, suyu hiç eksilmiyen dört kuyuyu ihtiva eden mühim bir kısmı duvarla çevrilmiş otuz dönüm kadar erazisi ve büyük bir ahırı vardır. Köşk bol ziyası fevkalâde nezaret ve havasile hastane, sanatoryom ve otel olmağa çok elverişlidir. İsteklilerin (Akşam) da Mustafa Ragıba müracaatları. — 2

SATILIK KÖŞK VE BAHÇE — Topkapı haricinde Yılanlı Ayazmada asfalt cadde üzerinde çiftlik, bağ, bahçe, yapmağa elverişli, ağaçlı ve içerisinde 9 odalı, 4 odalı iki köşk, bir ahır bulunan 24 dönüm vüsatinde Süleymanpaşa köşkü satılıktır. Aksaray Taşkasap Mehter sokak 4 No. ya müracaat. — 1

AZİMET DOLAYISİLE ACELE VE EHVEN FİATLE SATILIK — Samatyada Hacıkadın caddesinde 3330 arşın murabbaında güllük ve yetmişi mütecaviz yemiş ağacı ve ihata duvarı olan bir bahçe içinde, dört tarafı açık, sıhhi ve denize fevkalâde nezaretli, tramvaya pek yakın, terkos ve elektriği mevcud, maa müştemilât 5 odalı 114 No. lı ev. Her gün içindekilere müracaat. —3

ERENKÖYÜNDE KİRALIK KÖŞK — Bol yemişli, geniş bahçe, akar su ve müteaddit havuzları ve kuyuları havi 11 odalı, banyolu ve mevsimin bütün ihtiyaçlarını tatmin edecek derecede güzel temiz bol havalı ve güneşli ve her mevsimde ikamete elverişli, Erenköyünde Sahrayıceditte 108 No. lı meşhur terzi Hasan Fehminin köşkü mevsimlik veya senelik kiraya verilecektir. Görmek için içindekilere, pazarlık için Eminönünde Bektaş hanında 8 No. da avukat bay Murada müracaat. —

BEYOĞLUNDA SATILIK APARTIMAN — 4 katlı, sağlam bina, deniz manzaralı, uygun fiate satılıktır. Firuzağa Defterdar yokuşunda No. 67 - 69 birinci daireye müracaat. — 1

SATILIK BÜYÜK HANE — 12 büyük oda salon parke, duvarları yağlı boya, merdivenleri çok geniş büyük mutfak, sarnıç çamaşırhane, depolar, arkası taraça açık apartıman için elverişli çok güzel bir ev uygun bir fiatle satılıktır. Adres, Beyoğlu İngiliz sefarethanesi arkasında Aslan sokak No. 13, içindekilere müracaat. — 8

KİRALIK VEYA SATILIK ERAZİ ARANIYOR — Rumeli tarafında Küçükçekmeceye kadar, İstanbul boğazında Anadolu ve Rumelikavaklarına kadar ve Anadolu tarafında Üsküdardan İzmit körtezi çevresi ile Yalovaya kadar olan mıntakada tren istasyonu, vapur iskelesi ve şoselere en çok bir saat mesafede denizi görür bir mevkide 50 hektar (500 dönüm) kuvvetli ziraat tarlası ve 100 hektar (1000 dönüm) mera aranmaktadır. Erazi içinde kuvvetli cari veya kuyu suyu, bağ, bahçe, zeytinlik, orman, insan ve hayvanlar için binalar ve hangar ve anbar gibi mahaller bulunursa tercih edilir. Kiraya vermek ve satmak isteyenler tapu kaydına nazaran mikdar hudut, kaç hisse, ve kira ve satış bedelinin ve saire hakkında mufassal malûmat ve sarih adres bildirmeleri. Müracaat: Düzcede Ziraat fidanlığı mütehassısı Âdil Tuna Boylu. — 1

SIRASERVİLER — Ayazpaşa, Harbiye ve Vali konağı caddelerinde Nişantaşına kadar tramvaya yakın denize fevkalâde nezareti olan 6 odalı kâgir veya muntazam ahşap bir ev veya üç katlı bir apartıman aranıyor. Tophanede İstanbul tamirat fabrikası kâtibi M. Ş. Tüzüne akşamları 17 de müracaat. — 2

ŞİŞLİDE — Cadde üzerinde iyi bir ailenin yanında sabah güneşine nazır bir oda arıyorum. Beşiktaş Küçük Hamam sokağı No. 17 bay Nuriye mektupla müracaat.

2600 LİRAYA ACELE SATILIK — Kabataşta Kız orta mektebine bitişik Ömer Avni mahallesinde Acıçeşme sokağında 5 No. 12 oda, 40 lira kiralı, terkos, elektrik, denize nezaretli, iki sokağa cepheli 432 metre arsasile ahşap konak arsası fiatine satılıktır. Görmeğe içindeki bayan Ayşeye, görüşmeğe Feneryolu istasyon karşısında 16 numaraya. —

MÜHİM FIRSAT — Sıraservilerde 41 No. lı Emniyet apartımanı ittisalinde 8,70 yüzlü apartıman inşaatı bütün malzemesile devren satılıktır. Müracaat: Saat 9 - 12 ye kadar Galata Karaköy Palas üçüncü kat No. 12 Cevad. — 8

SATILIK APARTIMAN — Üç katlı her dairede dörder oda salon, hamam, mutfak, altında bir kahve ve bir dükkânı, ittisalinde iki odalı mutfak ve bahçeli asrî mandırası vardır. Taliplerin Feriköy Rum kilisesi arkasında Baruthane caddesinde 91 numaraya müracaatları. — 2

ACELE SATILIK EV — Kadıköyünde Talimhane Söğütlü Bayramyeri sokak No. 3. İçi dışı yağlı boyalı 10 oda, 3 sofa, mutfak, elektrik, terkos, havagazı, sarnıç ve ayrıca kuyuyu ve bahçeyi havi, sıhhate nafi, güneşli, ikiye kabil taksim ev satılıktır. Görmek için kundurecı Ahmede, pazarlık için 22931 telefona müracaat. — 5

SATILIK KÖŞK — Göztepe Tanzimat caddesinde 39 No. lı iki dönüm bir evlek erazi üzerinde on oda, iki bölük hariçde bir mutfak, banyo, tatlı su kuyu ve deposu, hamamı, elektrik, ayrıca odun ve kömürlük mevcuttur. Meyva ve çam ağaçlarile küçük bir bağı vardır. Talip olanlar Bahçekapı Jarmanya han 11/12 No. da bay Selime müracaatları. — 1

KELEPİR KÂGİR EV — Kadıköy Cevizlik eski Afitab, yeni Güneş sokağında köşe başında 3 No. lı 7 oda, 3 sofa, bahçe, mutfak, elektrik, terkos, havagazı ve müştemilâtı saireyi havi ev acele satılıktır. Gezmek için bekçi Bekire, görüşmek için 22931 telefona müracaat. — 5

SATILIK MÜTENA KÖŞK — Modanın Şifa burnunda No. 23 tekmil marmara ve Kalamış körfezine nezareti fevkalâdeyi haiz metin kâgir kat üzerine itina ile yapılmış çamlıklar arasında ve gayet vâsi bahçeli bir köşk satılıktır. Gezmek ve her husus için içindekilere müracat. — 1

KİRALIK KÂGİR YALI — Vaniköyünde dört odalı, gayet kullanışlı, elektrik, su tesisatını, banyoyu, duşu, meyva ağaçlarını havi bahçeli bir yalı kiralıktır. Deniz banyosu için havuzu vardır. Mevsimlik ve kışlık mobilye de verilir. 30 numaraya müracaat. — 4

SATILIK VEYA KİRALIK BÜYÜK BİR BİNA — Bir cemiyete merkez olabilecek üç büyük salonu havi bir bina satılık veya kiralıktır. Beyoğlunda «Sahibinin Sesi» müessesesi yanında «Società Operaia»ya müracaat. — 3

KELEPİR ACELE SATILIK APARTIMAN — Bakırköyün iyi bir mevkiinde üç katlı banyo, elektrik, tulumba sarnıç dört tarafı açık havadar iki dönüm bahçe istasyona yakın, görmek ve fazla tafsilât için Bakırköy İstasyon caddesi 62 numarada tuhafiyeci bay Vehbi Güner'e müracaat. — 9

MALTEPE VAPUR İSKELESİNE, İSTASYONA 15 DAKİKA, SATILIK KİRALIK ÇİFTLİK — Mahsuldar bağı, sebze meyvacılık bahçeleri, tarlaları, inek, koyun mandıraları, aşılı yabani ağaçlar, tatlı su kuyusu 3 odası bir ev ayrıca odalar kömürlük odunluk tavukhane güvercinlik arılık etrafı hayvanat koyun merası fundalık münasip ev ve dükkânla da mübadele edilir. İstiyenler Maltepede bakkal Veysele yazmalı, adresini bildirmeli. — 3

## 5 — MÜTEFERRİK

ALMANCA, İNGİLİZE VE FRANSIZCA — (Bahusus ticaret şubeleri ve bakalorya imtihanlarına hazırlık dersleri için) — Berlin üniversitesinden edebiyat ve felsefe agrejeliğine malik ve İstanbul üniversitesinde lisan tedris eden genç bir Alman profesörü hususî veya grup halinde dersler vermektedir. Esaslı ve en seri yeni usullerle tedris eder. Fiatler mutedildir. «Prof. M. M.» rümuzile (Akşam) a mektupla müracaat. — 12

HUSUSÎ VE MÜNFERİD DANS DERSLERİ — Profesör Panosyan her gün derslerine devam ettiği gibi bu defa yalnız üç aya mahsus olmak üzere (15 mayıs - ağustos 15 ) e kadar nısıf ücretle her nevi asrî danslar. Beyoğlu Karlman karşısında (eski Polonya) Nur Ziya sokak No. 3. Müracaat saatleri: Pazardan maada her gün 12-14) ten (17-20) ye kadar. — 2

İNGİLİZCE, FRANNSIZCA — Dersler tecrübeli profesör tarafından. Mektepler, kolejler için talebe hazırlıyor. Sayfiye, her yere gider. Fiatler müsait. Kadıköy Hâle sineması civarında Hacışükrü sokak No. 10 yahut Akşamda Prof. Leo adresine müracaat. — 2

FRANSIZCA — Derslerinden ikmale kalmış olan talebeler, sabahları saat on ikiye kadar, 41470 e telefon ediniz — 10

3000 LİRA — Rezikosu olmıyan, sağlam, peşin ve yüksek kârli bir ticaret için 3 bin lira sermaye aranıyor. Akşam gazetesi (Sermaye) rümuzuna mektupla derhal müracaat. — 1

**METUPLARINIZI ALDIRINIZ**

Gazetemiz idarehanesini adres olarak göstermiş olan karilerimizden **Prof. M M — Malûl — Tan — M M — A D Öğretmen — F. 1 — F. 2 — M K** namlarına gelen mektupları idarehanemizden aldırmaları mercudur.

## Gümrük Muhafaza Genel Komutanlığı İstanbul Satınalma Komisyonundan:

1 — Gümrük Muhafaza eratı için 6232 çift fotinin 19/7/937 Pazartesi günü saat 16 da kapalı zarfla eksiltmesi yapılacaktır.

2 — Tasınlanan tutarı 26797 lira 60 kuruştur.

3 — Şartname, evsaf komisyondadır. 134 kuruş mukabilinde verilir.

4 — İsteklilerin ilk teminat olarak 2010 liralık vezne makbuzu veya Banka mektuplarile birlikte teklif mektuplarını belli günde saat 15 şe kadar Galatada eski Gümrük binasındaki komutanlık satınalma komisyonuna vermeleri. «3621»


Başka hiç bir film "VERİKROM"un "aynı„ değildir

Yalnız «KODAK»a mahsus bir usulle yapılmış «VERİKROM» filmi çift emülsiyonlu dur ve her fırsatta resim çeker. Bir emülsiyonu parlak ziyadaki detayları diğer emülsiyonu koyu gölgelerdeki detayları tespit eder. Makineniz ne kadar ucuz olursa VERİKROM film kullanmanın ihtiyacı o nisbette fazla hissedilir. Kutularda KODAK markasına dikkat.

KODAK ŞİRKETİ
İstanbul - Beyoğlu, Tünel, Eosiz Sokak No. 3

İ. KARON, BEYOĞLU, TÜNELMEYDANI
«Beyers Mode für alle» mecmualarının satış yeri.

Harbiyede
BELVÜ BAHÇESİNDE HER AKŞAM
Memleketimizin en kıymetli sanatkârları bir arada
Solist Bayan MUALLÂ

| Sazandeler | Muganniyeler | Muganniler |
|---|---|---|
| Keman: NUBAR | MAHMURE ŞENSES | AĞYAZAR |
| Kemençe: ALEKO | İHSAN LEYLÂ | CELÂL |
| Piyano: YORGO | AFİTAP | UDİ ABDİ |
| Cümbüş: CEMAL | AYDA | |
| Klarnet: ŞEREF | | |
| Darbuka: HASAN TAHSİN | | |

Ayrıca: S. ATİLLA Revüsünün Anadolu oyun havaları ve zeybekle. Tel.42672

BİR MUSABAKANIN BİRİNCİLERİ HAKEM KÜRSÜSÜNDE NİŞANLANDIKLARINI İLÂN ETTİLER

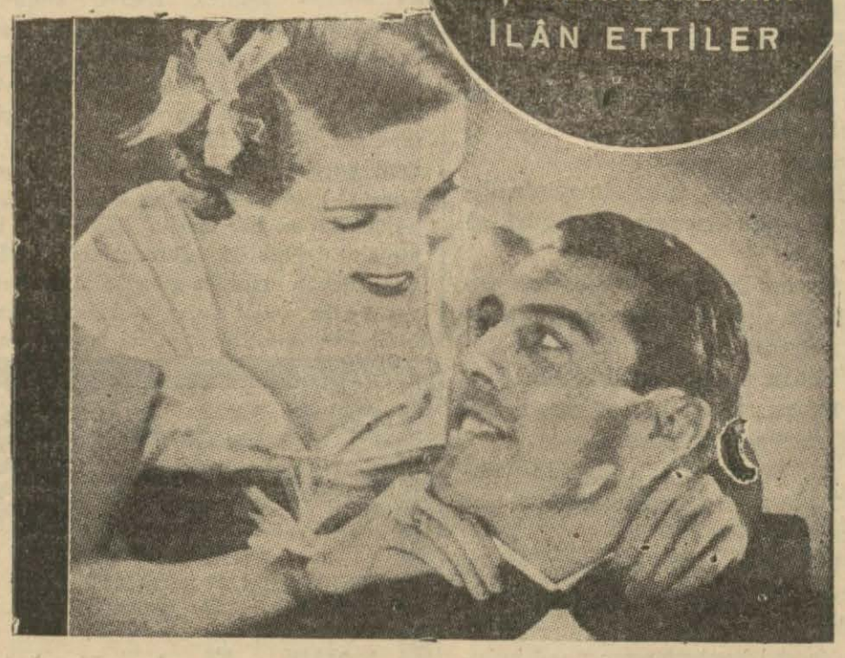

**Fransada tertib edilen güzel diş müsabakasında Bay Jilbert ile kadınlar arasında birinci gelen Bayan Margrit müsabaka günü hakem kürsüsünde sevişerek nişanlanmışlardır Büyük opera binasında halka takdim edilen bu güzel çift seyircileri teshir etmiştir. Alkışlar Büyük Opera binasını sarsıyordu. Herkes içten gelen bir arzunun tahakkukunu ister gibi çılgınca alkışlıyordu. Bu alkışlar arasında Jilbert ve Margrit biribirlerine sempati ile baktılar. Teati edilen bu bakışlar, uzun bir hayat mukavelesini hemen oracıkta akdedivermişti. Bu mukavelenin noterliğini de hakem yaptı. Müsabıkaların nişanlandıklarını lîan ett. Fransada 1901 senesindenberi güzellik müsabakalarını dişlerinin sıhhatine itina edenler kazanmaktadır. Birleşik antiseptikler usulile yapılan Dentol diş macunu ve suyu sizi de bir gün mes'ud edebilir. Diş doktorunuz size bu diş patını emniyetle tavsiye eder, danışınız.**

# ZÜMRÜT YALOVA KAPLICALARI

**Bu sene Kaplıcaların Otel ve Lokantalarında büyük tekemmüller yapılmıştır.**

**1 Hazirandan itibaren fiatlardaki ucuzluk bilhassa calibi dikkattir.**

**Çınar Oteli: Bir günlük pansiyon komple ( Otel ve yemek ) bir kişi için (325) kuruştur. İki kişi için otel ve yemek (550) kuruştur.**

**Büyük Otel : Bir günlük pansiyon komple ( Otel ve yemek ) bir kişi için (350) kuruştan başlıyarak kat ve odalarına göre yedi liraya kadardır. İki kişi için altı liradan dokuz liraya kadardır.**

**Aileler için ayrıca tenzilât yapılır.**

**Lokantalarda büyük bir itina ile hazırlanan yemeklerin tabldotu: Büyük Lokanta 100 ve Park Lokantasında 70 kuruştur. Alâkart yemek fiatlarında dahi tenzilât yapılmıştır.**

**Banyo fiatları geçen seneye nazaran çok ucuzlatılmıştır.**

( 3233 )

# SEFALİN

NE İÇİN?

Baş ve Diş ağrısına karşı = SEFALİN
GRİP ve NEZLEYE karşı = SEFALİN
BÜTÜN AĞRILARA karşı = SEFALİN

sim ve kutuya dikkat

MUHAKKAK TECRÜBE EDİNİZ.

Eczanelerden 1 lik ve 12 lik ambalajlarını arayınız.

# ŞİRKETİ HAYRİYEDEN

Boğaziçinin bütün mesireleri açılmıştır.

Rumeli kıyısında:

Altınkum, Rumelikavağı mesireleri.

Sarıyer: Sular (Çırçır, Hünkâr suyu, Kestane ve Şifa suyu ve saire)

Büyükdere: Fıstık suyu, Gazinolar, Bendler, Sultan suyu, piyasada Beyaz park gazinosu.

Bebek: Bebek bahçesi, Anadolu kıyısında: Çubuklu mesiresi Muallâ ve arkadaşları tarafından mükemmel saz.

Beykoz: Karakulak, Kaymak donduran mesireleri bunlara otobüs servisi vardır.

Salacak: Park ve plâjı yeniden ilâvelerle açılmış ve genişletilmiştir.

Boğaziçi methalinde Marmaradan gelen en temiz ve sıhhî hava burada alacaksınız.

# FAİDELİ MALUMAT

Pazar sabahları nısıf ücretle ehven postalar yapılmaktadır. Pazar günleri her iskeleye mahsus sık sık vapurlar var ve ihtiyaca göre fazla postalar kaldırılacaktır.

Sarıyerde en son sistemde yeni inşa olunan Camlı Balık lokantası ve gazinosu 3 Temmuz 937 Cumartesi günü açılacaktır. Bu lokantada yemek yemek pek hususî bir zevktir.

Sütlüce mesiresi 4 Temmuz 937 den itibaren açılacaktır.

# ADEMİ İKTİDAR

ve BELGEVŞEKLİĞİNE KARŞI

# HORMOBİN

Tabletleri — Her eczanede arayınız. (Posta kutusu 1255 Hormobin ) Galata ISTANBUL

# BAYANLAR; ÇOK UZUCU BİR DERTTEN Kurtuldunuz!

**FEMİL nedir?**

FEMİL kadının aylık ihtiyaçlarında kullanacağı yeni ve sıhhî bir tuvalet «servîyetis» dir. Hususî bir bağla kullanılır. En ince ve en sıkı elbiseler altında görünmez. Çıkıntı ve biçimsizlik yermez.

**FEMİL sıhhidir.**

FEMİL servîyetleri sıhhî ve fennî bir şekilde hususî bir pamukla hazırlanmıştır. Emici kuvveti fazladır. Kanı derhal emer. Asla kurumadığı gibi, ıslaklık ta yermez. Gayet hafif ve yumuşaktır. Cilde yapışmaz ve deriyi tahriş etmez. KADİN HASTALIKLARINDAN VE MİKROPLARDAN KORUR.

**FEMİL pratiktir.**

Çünkü günün faaliyetine, seyahate, spora mâni olmaz. Taşıması ve kullanması çok kolaydır. Bilhassa işe giden Bayanlara şayanı tavsiyedir. El çantalarında ihtiyat bulundurabilinir. Çamaşır zahmetlerini tamamile ortadan kaldırır.

FEMİL ve bağlarını bir defa aybaşı ihtiyacında denemek, bütün doktorların bunu neden tavsiye ettiklerini anlamağa kifayet eder. Siz de tecrübe ediniz.

**Her Eczanede, Parfümöri ve büyük Tuhafiye mağazalarında bulunur.**

SERVİETTE HYGİENİQUE

**FEMİL**

# İSTANBUL AMERİKAN KOLEJİ

**KIZ KISMI:** Amerikan Kız Koleji Arnavutköy, Tel. 36.160 — Robert Koleji Bebek, Tel. 36...8 **: ERKEK KISMI**

Mektep, İngilizceyi en iyi öğreten bir müessesedir. Almanca veya Fransızca ihtiyarî olarak mütehassıs muallimler tarafından öğretilir. Millî terbiye ve kültüre son derece ehemmiyet verilir. Aile hayatı yaşatılır. Kütüphaneleri mükemmeldir. Kız ve erkek beden terbiyesi ve sporlar talebenin bedenî tekemmülünü temin eder. Lise kısmı derslerine munzam olarak ticaret dersleri gösterilir.

**MÜHENDİS KISMI** Ameli ve nazarî usullerle elektrik, makine ve Nafıa mühendisi yetiştirir.

KAYIT GÜNLERİ: 1 Ağustos'a kadar Çarşamba günleri saat 9:00 dan 12:00 ye kadar.
1 Ağustos'tan sonra Çarşamba ve Cumartesi günleri saat 9:00 dan 12:00 kadar. 7 Eylülden sonra her gün.

Fazla malûmat için mektupla veya bizzat müracaat edilebilir.

# SUADİYE PLAJI

Sinemasında
Montekarlo Geceleri

**Operatör - Urolog**

**Dr. Mehmed Ali**

**İdrar yolları**

hastalıkları mütehassısı. Köprübaşı Eminönü han Tel: 21915

# GRİP BAŞ ve DİŞ AĞRILARI

NEVRALJİ-ARTRİTİZM-ROMATİZMA

KAŞE

# NEOKALMINA

ALINIZ

**Dış Macunlarının İncisi**

# KOHİNOR

## Diş Macunudur.

Bunu bir kere kullananlar artık ayrılamazlar.
Kullanmamış olanlar bir denesinler.
İzmir satış şubesi: Bay Ahmet Buldanloğlu

## Pendik Belediyesinden:

Pendik Belediyesince iki tonluk benzinle müteharrik bir kamyonet satın alınacaktır. Muhammen bedeli 2500 iki bin beş yüz liradır. 8/6/1937 tarihinden 29/6/937 tarihine kadar 21 gün müddetle açık eksiltmeye konmuştur. İhalei kat'iyesi 29/6/937 salı günü saat 16 da Pendik Belediye dairesinde daimî encümen huzurunda icra edilecektir. Eksiltmeye iştirak edebilmek için muhammen bedelin % 7,5 teminatı muvakkate makbuzu veya banka mektubu ibrazı mecburidir. Talipler ihale gün ve saatte Belediyede Daimî encümende hazır bulunmaları ve fazla izahat almak istiyenler ve şartnameyi görmek istiyenler her gün Belediye reisliğine müracaat edebilecekleri ilân olunur. «3681»

**DOYÇE LEVANT LİNYE**
**G. M. B. H. HAMBURG**

Doyçe Levant Linye Hamburg A. G. Hamburg, Atlas Levant Linye A. G. Bremen.

Hamburg, Brem Anvers, İstanbul ve Bahrisiyah arasında azimet ve avdet muntazam postaları

İstanbulda beklenen vapurlar:
Galilea vapuru limanımızda
Chios vapuru 29 Hazirana doğru
Andros vapuru 2 Temmuza doğru
Akka vapuru 12 Temmuza doğru

Burgaz, Varna, Köstence için limanımızdan hareket edecek vapurlar
Andros vapuru 3 Temmuza doğru
Akka vapuru 13 Temmuza doğru

Yakında Hamburg, Brem, Anvers ve Roterdam limanları için hareket edecek vapurlar
Belgrad vapuru 29 Hazirana doğru
Chios vapuru 30 Hazirana doğru

**Fazla tafsilât için Galata'da Ovakimyan hanında DOYÇE LEVANTE LİNYE vapur acentalığına müracaat.**
Telefon: 44760 - 44769

## Romanya Seyrisefain İdaresi

**Hareket edecek vapurlar :**

Recele Karol vapuru 30 Haziran Çarşamba saat 9 da (Pire, İskenderiye, Hayfa ve Beyrut) a.

Berlin, Breslau, Mresden, Londra Brüksel, Lahiye, Lwaw ve Warszawa için tenzilâtlı fiatlarla müttehit biletler verilir. Tuna limanları için ve Türkiye - Romanya hükûmetleri arasındaki itilâf mucibince merkezi ve şarki Avrupa için tenzilâtlı fiatlarla eşyayı ticariye sevk ve nakledilir. Fazla tafsilât için Galata Yolcu salonu karşısında Tahir bey hanında İstanbul umumi acentalığına müracaat.

Telefon: 49449 - 49450

# ÇİLLER ve LEKELER

**Balsamin Eksiri**

**İle tamamen zail olur**

**EKSİR BALSAMİN**

**Cildi yumuşatır. mat ve cazip bir ten temin eder.**

**İNGİLİZ KANZUK ECZANESİ**

**BEYOĞLU - İSTANBUL**

ZAYİ — Hususî sandalımın 6451 numaralı plâkası kaybolmuştur. Yenisini alacağımdan eskisinin hükmü yoktur.
Askeri mütekaidlerinden Hayri Adıyaman

Evinizde

# Kelvinator

SAĞLIK•SOĞUKLUK•EKONOMİ

DEMEKTİR

**KELVİNATOR iki defa daha az işlediği halde aynı randöman elde edilen yegâne soğuk hava dolapları**

**18 Ay veresiye satış;**

**SAHİBİNİN SESİ Beyoğlu ve Acentaları**

| | | | | | | | |
|---|---|---|---|---|---|---|---|
| ANKARA | — Vehbi Koç Ticaret Evi. | İZMİR | — Artur Vetter | MERSİN | — Jorj Satel | BANDIRMA | — Ahmet ve Bahaeddin Bereket kardeşler |
| ADANA | — Ş. Rıza İşçen, Yeni Mağaza | KAYSERİ | — İsmail ve oğulları Cıngıllı. | SAMSUN | — C. Celâl Özlü, S. Kemal Sezen | TRABZON | — Dedeoğlu Sami, Hâmi ve Pulatanalı kardeşler. |
| BURSA | — Mehmet Hüzmen | KONYA | — A. Mücib Dölen | ZONGULDAK | — İsmet Ağartan, Ahmed Yüksel. | ADAPAZARI: | — Ahmet Hilmi Kurar. |
| ESKİŞEHİR | — Hasan Alanya | ANTEP | — Naci ve Ahmed Dai kardeşler. | DİYARBEKİR | — Celâl Ayyıldız. | | |

"Gripin,,in Mucizesi

Bir Gripin almadan evvel

Aldıktan beş dakika sonra

Istırabın ve ağrının en şiddetlisini en kolay, en çabuk ve en ucuz geçirmenin çaresi bir kaşe GRİPİN almaktır. Mideyi bozmaz, böbrekleri ve kalbi yormaz.

**Ucuz - Tesirli - Zararsız**

**GRİPİN**

**icabında günde 3 kaşe alınabilir.**

Sabahtan akşama kadar
Çalışan ve yorulan herkes, akşam evinde yorgunluğunu gidermek için
BİR GRAMOFONA
İhtiyacı vardır. Ankarada:
**ŞEN SES MUSİKİ**
mağazaları bu ihtiyaca cevap veren biricik müesseselerdir.

Tekmil musiki âletlerini bu mağazalarda bulabilirsiniz. Gerek Türkiye, gerekse beynelmilel şöhreti haiz san'atkârların plâkları muhterem müşterilerin her zaman emirlerine âmadedir.

Merkezi: Ankara, Anafartalar caddesi No. 54, Telefon: 3503. Şubesi: Ankara Balıkpazarı Polis noktası karşısında No . 109 Tel: 2429.

Hohner - Tango - Akordiyon
ve her marka iğne vardır. Radyofon iğnelerinin yegâne acentasıdır.

# Paranızı beyhude yere sokağa atmayınız!

**RADYOLİN**

**Sizi terkibi meçhul ve ondan üç dört defa pahalı ecnebi mamulâtını kullanmaktan kurtarmıştır.**

**Bize bütün yerli mallarını yabancı mallara tercih ettiren en kuvvetli sebep olanların taze, ucuz ve saf olmalarıdır. Bu evsafı taşıyan öz Türk mamulâtı dururken pahalı ve muhteviyatı şüpheli ecnebi mamulâtına para vermek günahtır.**

**Radyolin diş macunu hudutsuz muvaffakıyetile halis yerli malının bu meziyetini parlak surette isbat etmiştir.**

Dünyada birinciliği kazanan
**MOVADO**

SAATLERİDİR
**Her yerde arayınız.**
155 birinci mükâfat

**Dr. FAHRİ CELÂL**
Sinir hastalıkları ve kekeleme tedavisi
hergün üçten sonra
Cağaloğlu, Halk Fırkası karşısı, Zorlu apartımanı No. 2 Tel. 20785

Her akşam
**TAKSİM Belediye BAHÇESİNDE**
**S A F İ Y E**
**Bestekâr tanburî Selâhattin**

| Bayanlar | Okuyucular | Saz Heyeti | |
|---|---|---|---|
| Süzan | Yaşar | Necati Tokyay | Keman |
| | | Şefik | Piyano |
| Ayten | | Hasan | Kanun |
| | | Hasan | Banço |
| Sevim | İbrahim | Şükrü | Klarnet |
| Melâhat | | Nihat | Ney |
| K. Melâhat | Yahya | Parasko | Kemençe |

Bayan LÜTFİYE tarafından Milli Oyunlar ve Akrobatik numaralar
Tanburi Fahri tarafından halk türküleri...
Gündüzleri konsümasyon 9, büyük duble bira 18 kuruştur. Telefon: 43703


## Ankara Valiliğinden:

Ankara - İstanbul yolunun 135+00—165+00 kilometreleri arasında 15 adet menfez ile 1822 metre tulünde şose inşaatı 15/7/1937 Perşembe günü saat 15,30 da Ankara Vilâyeti binasında Daimî encümeninde kapalı zarf usulile eksiltmeye konulmuştur.

Keşif bedeli (18835) lira (64) kuruştur.

Muvakkat teminatı (1412) lira (70) kuruştur.

Bu işe aid evrakı keşfiye ve şartnameler Nafia Müdürlüğünde görülebilir. İsteklilerin Ticaret Odası vesikası, Teminat mektup veya makbuzları ve Nafia Müdürlüğünden aldıkları fennî ehliyet vesikası ile birlikte ihale günü saat 14,30 dan evvelki riyasetine müracaatleri. (1742) (3703)

Sahibi Necmeddin Sadak — Umumî neşriyat müdürü: Enis Til
AKŞAM Matbaası