Bugün 16 sahife

AKŞAM

Bugün 16 sahife

SALI — 20 TEŞRİNİEVVEL 1936

Telefon: 24240 (İdare) - 24249 (Tahrir) - 24248 (Matbaa) - 20113 (Klişe)

Sene 19 — No. 6469 — Fiatı her yerde 5 kuruş

Madrid etrafında kanlı bir harbin başladığı bildiriliyor

Milliyetçiler şehre 37 kilometre kadar yaklaştıklarını iddia ediyorlar

Paris 19 — İspanya milliyetçilerinin bir tebliğine göre Madrid etrafında harp şiddetlenmiştir. Milliyetçiler şehre 37 kilometre mesafede bulunuyorlar. Hükûmet kuvvetleri ricat etmiştir. Milliyetçiler hükûmetin iki bombardıman tayyaresini düşürdüklerini ve Toledodan hareket eden süvarilerin Aranjueze 14 kilometre yaklaştıklarını bildiriyorlar.

Ovieda'daki vaziyet hakkında birbirine zıd haberler geliyor. Milliyetçiler şehri tamamen işgal ettklerini bildirdikleri halde Madridin bir tebliğinde ihtilâlcilerin iltica ettikleri evlerin birer birer zaptetmekte olduğu ve vaziyetin hükûmet kuvvetleri için müsaid bulunduğu bildiriliyor. Rabat radyosu Oviedo'ya milliyetçiler tarafından takviye kıtaatı gönderildiğini haber vermektedir.

OVİEDO YENİDEN MUHASARA EDİLMİŞ

Madrid 19 (A.A.) — Hükûmet kuvvetleri, Oviedo'nun etrafında yeniden bir çember vücude getirmişlerdir. Astini itmam etmişler ve imdad kıtaatı tiin itman etmişler ve imdad kıtaatı kuvvei külliyesinin Oviedo'ya girmesine mani olmak için asilerin dümdar kuvvetlerine karşı şiddetli bir taarruza geçmişlerdir. Zikri geçen kuvvei külliyenin ricat hattının kesilmiş ve çünkü iki ateş arasında kalmış olduğu rivayet edilmektedir.

Grullos civarında hükûmetçiler, bazı sevkülceyşî mevzileri ele geçirmişler, asileri ağır zayiata uğratmışlardır.

PELLETİER DOİSY DEĞİLMİŞ

Paris 19 (A.A.) — Hava nezareti, Tunus hava filosu kumandanı yarbay Pelletier Doisy hakkında neşredilen bütün haberlerin asılsız olduğunu ilân etmektedir.

Sen Jean de Luz'dan gelen bir habere göre, perşembe akşamı Galerna vapurunun içinde nasyonalistler tarafından esir edilen zat Fransız tayyareci Jan Pelletier'dir. Kendisini kurtarmak için müzakerata devam edilmektedir.

ESKİ BİR NAZIRIN MUHAKEMESİ

Madrid 19 (A.A.) — Halk mahkemesi asiler lehine çalışmış olmak töhmetiyle, pek yakında, eski nazırlardan Federiko Salmon'un muhakemesine başlayacaktır.

Madrid şehrile civarını gösterir harita

Italya hariciye nazırı dün Berline gitti

Fransız gazetelerine göre bu seyahat bir nümayişten ibaretmiş

Roma 19 — Hariciye nazırı Kont Ciano tayyare ile Berline hareket etti.

Paris 19 — Paris gazeteleri, Kont Ciano'nun Berlin seyahatinden bahsederek makaleler yazıyorlar. Gazeteler diyorlar ki:

«Kont Ciano Berline bir muahede imzalamak için değil bir Alman - İtalyan iş birliği temini için gidiyor. Zahiren iki hükûmet arasında ihtilâf yoktur. Fakat hakikatte İtalya, pancermanizmi durdurmak için Fransa ve İngiltereye muhtaçtır. İtalya, bu iki devletten bir takım müsaadeler koparmak, Akdenizde ve Afarikada mevkiini kuvvetlendirmek için bir İtalyan - Alman dostluğu manzarası vermek istiyor.

Yeni bir şey olmayan bu oyunun Lokarno konferansında oynanması isteniyor. Fakat Almanyanın son cevabından sonra Kont Ciano Lokarno konferansının toplanacağını elân umuyor mu?..»

Roma 19 — Havas ajansının beyanına göre İtalya Hariciye nazırının Berlin seyahatinden maksad daha ziyade iktisadî münasebetleri sıklaştırmaktır. Alman sanayi erbabından birçok zevat şimali İtalya ile Roma mıtnkasını gezecektir.

ALMANYA HABEŞİSTANIN İLHAKINI TANIYACAK MI?

Roma 19 (A.A.) — Kont Cianonun

Kont Ciano

Almanyaya seyahati münasebetyile burada sanıldığına göre, Almanya, İtalya imparatorluğunu yani Habe-

(Devamı 5 inci sahifede)

Dosya
Duyulmıyacak bir cevap
Yazan: Fazıl Ahmed Aykaç
Üçüncü sahifemizde okuyunuz

"Habeşistanı unutmayın,,

Brüksel 19 (A.A.) — Hariciye nazırı M. Spaak, Belçikanın işçi partisinin Brüksel federasyonunda bir nutuk irad ederek, Belçikanın müşterek emniyet ve karşılıklı müzaheret prensiplerine sadık kaldığını ve fakat Belçikanın dış politikasına münhasır bu düşünceleri esas olarak kabul etmek imkânı bulunmadığını söylemiş ve demiştir ki:

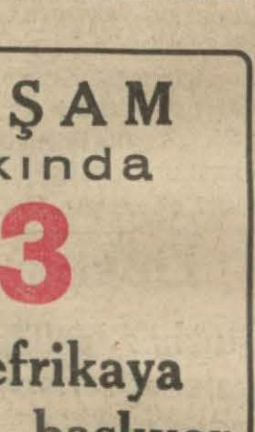

Belçika hariciye nazırı M. Spaak

«Kendi müdafaasını müşterek emniyet politikasına bağlıyacak olursa kurtulacağını zanneden Habeşistanın akıbeti gözünüzün önünde bulunsun».

AKŞAM
Yakında
3
Yeni tefrikaya başlıyor
★
Bunlara ilâveten
1
Bol hediyeli
Eğlenceli müsabaka
Tertip eden:
AMCABEY
★
Bunlara dair bugün 8 ci sahifedeki tafsilâtı okuyunuz!.

BAŞVEKİLİMİZ DİYOR Kİ:

" Bir araya gelip çalışmazsak hayat hakkımız yoktur. Dava mühimdir, müştereken halledeceğiz „

İsmet İnönü, alınacak kararlardan çiftçilerin çok istifade göreceklerini söylediler ve ziraat mektebi kadrosunun genişletilmesini emir buyurdular

Başvekilimiz bugün Manisada pamukçularla görüşecek ve akşam trenile Balıkesire hareket edecekler

İzmir 19 (Telefon) — Başvekilimiz istihsalâtımızın artırılması işleri üzerindeki tedkiklerine bugün de devam etmiştir. Saat 10 da pamuk mıntakalarından gelen müstahsiller toplantısına Halkevinde riyaset ederek onlarla görüşmüş ve dileklerini dinlemiştir. Bu görüşme tam altı saat sürmüştür.

Başvekilimiz bu toplantı sonunda çiftcilerle yapılan müzakerelerden alınan neticeleri hülâsa etmişler ve çiftcilerimize yeni bir istikamet göstermişlerdir.

BAYINDIRLILARIN DİLEKLERİ

Bayındır çiftcileri, en mühim ihtiyaçlarının kolayca kredi temini meselesi olduğunu, ayni zamanda iyi pamuk ve buğday tohumu ile, bedeli taksitle ödenmek üzere ziraat makineleri istedklerini ve satış kooperatifi teşkilâtı vücuda getirilerek mahsüllerinin

(Devamı 5 inci sahifede)

Kara sinek bir felâket halini almağa başladı

Mecidiye köyü ve Şişli taraflarında göz açmak kabil olamıyor

Her tarafa konan müziç sineklerden bir görünüş

(Yazısı 5 inci sahifede)

Kiracı — Şüpheli adam diye beni evinden çıkaracağına öp de başına koy be kadın!. Benim sayemde gece gündüz evini polisler bekliyor!...

Fransız sefirinin Sancak meselesine dair beyanatı

Fransanın cevabını beraberimde getirmiyorum, müzakerenin Ankarada mı yoksa Pariste mi cereyan edeceği hakkında şimdilik birşey söyliyemem

Evvelki gün Paristen gelen Fransız büyük elçisi M. Ponsot şehrimizde bulunuyor. Sefirin önümüzdeki cumartesi günü Ankaraya hareket edeceği söyleniyor.

Fransa hükûmeti son notamıza henüz cevap vermemiştir. Cevabın bugünlerde hükûmetimize gönderilmesi bekleniyor. Fransanın notamıza cevabı alındıktan sonra Antakya ve İskenderun meselesinin halli müzakerelerinin ne zaman başlıyacağı belli olacaktır.

FRANSIZ ELÇİSİNİN BEYANATI

Beyoğlu gazetelerinden biri dün Fransız büyük elçisi M. Ponsot ile Sancak meselesi hakkında şu mülâkatı yapmıştır:

— Ekselâns, Türk notasına Fransanın cevabını siz mi getiriyorsunuz?

— Hayır, böyle bir vesikayı getirmiyorum.

— Bu meselenin halli için Türkiye hükûmeti ile müzakereyi Ankarada siz mi, yoksa Türk sefiri B. Suad Davaz Pariste mi yapacaktır?

— Türk noktai nazarına taallûk eden bütün vesika ve deliller elimde bulunmadığı için bu sualinize cevap verebilmek için diğer bazı vesikaları tetkik etmekliğim lâzımdır. Bu itibarla şimdilik bu sualinize cevap vermemekte mazurum.

— Halbuki Suriyede senelerce fevkalâde komiser sıfatile bulunduğunuz ve Suriye işlerini pek iyi bildiğiniz cihetle bu müzakerelere girişmeğe salâhiyettar bulunduğunuz söyleniyor.

— Suriyede yedi sene kaldım. Orada vazife gördüğüm sıralarda çok müşkül dakikalar geçirdim. O kadar müşkül dakikalar ki, bunların bir eşine daha rasladığımı hatırlamıyorum. Sizin sualinize avdet etmek için söyliyeyim ki Suriyenin eski işlerini bilmekle beraber, şimdiki vaziyetini bilmiyorum. Bunun için size daha sarih beyanatta bulunabilmek için beklemekliğim lâzımdır. Suriyenin bugünkü vaziyeti idariyesi, ancak üç sene içinde katî şeklini alacaktır.

Suriye fevkalâde komiseri M. Kont De Martel Suriye heyeti murahhasasının avdetinden iki dakika sonra tayyare ile vazifesi başına dönmüştür.

— Ankaraya ne zaman hareket edeceksiniz?

— Önümüzdeki günlerde... Eşyamızın gelmesini bekliyorum. Yeni sefarethanemizin inşa edilmesine intizaren Ankarada kiraladığımız yeni binada yerleşeceğiz.

SANCAK TÜRKLERİNİN YENİ BİR PROTESTOSU

Sancak Türkleri mümessilleri Suriye fevkalâde komiseri Kont de Martele yeni bir protestoname göndermişlerdir. Irkdaşlarımız, bunda Milletler cemiyeti ile Türkiye ve Fransa hariciye nezaretlerine iblâğ edilmek için kendisine verdikleri ilk protestonamelerinin mahalline iblâğ edildiğine dair hiç bir haber alamadıklarını kaydettikten sonra ilk protestolarını teyid eylemekte ve resen Milletler cemiyeti ile Türkiye ve Fransa hariciye nezaretlerine baş vuracaklarını ilâve etmektedirler.

Bu Sabahki Telgraflar

Halk cephesi sarsılıyor mu?

Fransada yeni seçimden sık sık bahsedilmeğe başlandı

Paris 19 — Başvekil M. Blumun dün Orlean şehrinde söylediği nutuk ehemmiyetle karşılanmıştır. Nutuk bir saat sürmüştür. Başvekil demiştir ki:

«Halk cephesi kabinesi olan bugünkü hükûmet epeyce işler görmüştür. Fakat acaba bu hükûmet devam edecek midir? Bunu anlamak lâzımdır. Bana kalırsa halk cephesi fikrî kuvvetini kaybetmemiştir. Şu halde ortada değişecek bir şey yoktur. Halk cephesi mühim bir ekseriyetin itimadına mazhar bulunmaktadır. Bu cepheyi teşkil eden fırkalar arasında anlaşma devam ettikçe hükûmet iş başında kalmalıdır.

Halk cephesini teşkil eden fırkalardan biri hükûmete olan itimadını geri alacak olursa yapılacak olan şey yeniden halkın reyine müracaat etmektir.»

SOSYALİST NAZIRLARIN NUTUKLARI

Paris 19 (A.A.) — Birçok nazırlar, pazar günükü nutuklarında ameleyi inzibata davet eder mahiyette sözler söylemişlerdir. M. Paul Faure, Toulouse'da irad etmiş olduğu nutukta şöyle demiştir:

Amele, inzibatı muhafaza etmelidir. Artık amele arasında hercümerce delâlet edecek hareketler görülmemeli, fabrikalar amele tarafından işgal edilmemelidir.

Halkçılar cephesinde çatlaklar hasıl olacak ve fırkalardan biri bu cepheden çekilecek olursa bu çekilmenin bir tek yolu vardır. Bu yolu M. Chautemps göstermiştir: İntihabat usullerinde ıslahat yapılması ve meclisin süratle feshedilmesi.

KABİNE İLK KÂNUN İPTİDALARINDA DÜŞECEKMİŞ

Paris 19 (A.A.) — Le Jour gazetesi, hükûmetin ilk kânun başlangıcında mecliste muvaffakıyetsizliğe uğrayacağını, çünkü M. Chautemps'ın müdafaanamesinin onun âyan ve mebusan meclislerindeki dostlarını ikna edebileceğinden şüphe edilmekte olduğunu yazmaktadır.

Lâmi de Peuple, halkçılar cephesinin parlâmentonun bir ademî itimad kararı ile düşeceğini zannetmemektedir. Bu gazete, diyor ki:

Bu cephe, hadisatın tazyiki altında çökecektir. Ve hükûmet, içtimaî kargaşalıklarına ve bütçe muvazenesizliğine nihayet vermeğe azmetmiyecek olursa bu çökmek, pek yakında vuku bulacaktır.

Şark demiryollarının alınması

Bugün şirketin teklifi üzerinde görüşülecek

Ankara 19 (Telefon) — Şark demiryollarının satın alınması müzakerelerini yapmak üzere şirketin idare meclisi ikinci reisnin riyaseti altındaki heyet bu sabah buraya gelmiştir.

Heyet öğleden evvel Nafıa vekâletine gitmiştir. Bu ilk tanışmada esas müzakere hakkında cereyan eden görüşmelerde iki taraf da işin biran evvel neticelenmesi arzusunu izhar etmişlerdir.

Öğleden sonra ilk toplantı yapılmıştır. Bu toplantıda müzakereye esas olacak mevzular tesbit edilmiştir. Şirketin yapacağı teklif üzerinde yarın (bugün) müzakerelere devam edilecektir.

TÜRK HEYETİ GİTTİ

Yunan topraklarından geçen 33 kilometrelik müşterek demir yolunun vaziyeti hakkında Türk murahhaslarile Yunan murahhasları arasındaki müzakerelere pek yakında başlanacaktır. Bu 33 kilometrelik demiryolu hakkında mevcut nizamnamenin bazı maddelerinde yapılacak olan tadilât için mahallinde tetkiklerde bulunmak üzere Türk murahhaslarından Şark demiryolları başmüfettişi Salâhaddin ve arkadaşları dün Edirneye hareket etmişlerdir. Heyet çarşamba günü şehrimize dönecektir.

Fabrika ve havuzlar tamirhanesi genişletilecek

Ankara 19 (Telefon) — Fabrika ve havuzlra aid tamirhanelerin yeni deniz inşaatına yarayacak şekilde ıslahı ve genişletilmesi kararlaştırılmıştır. Bunun için tamirhanelerde esaslı değişiklikler yapılacak icabı halinde hariçten getirilecek maddelerden teşviki sanayi kanunundan istifade ederek gümrük resmi alınmıyacaktır.

Doktor Şaht

Otuzbeş kişilik bir heyetle geleceği rivayet ediliyor

Alman iktisat nazırı doktor Şahtın memleketimizi ziyaret edeceği geçenlerde rivayet edilmiş, fakat alâkadar makamlarda resmî bir malûmat olmadığı da bildirilmişti.

Dün gene doktor Şahtın şehrimizi ve Ankarayı ziyaret edeceğine dair tekrar kuvvetli bir rivayet çıkmış, hattâ Alman nazırının maiyetinde otuz beş kişilik bir mütehassıs heyeti bulunacağı söylenmiştir.

Milletler cemiyeti konseyi fevkalâde içtimaa mı çağrılacak

Cenevre 20 — Milletler cemiyeti umumî kitabeti Sovyet Rusya ademi müdahale komitesinden çekildiği takdirde İspanyanın Milletler cemiyeti konseyinin fevkalâde içtimaa çağrılmasını taleb etmek hususundaki ta-

Pamuk rekoltemiz

Ege ve Adana mıntakaları rekoltesi 238945 balya

Ankara 19 (Telefon) — Bremen pamuk dairesi reisi Mister Pabst İzmirdeki tedkiklerini bitirerek refakatindeki heyetle bugün buraya gelmiş, Ziraat vekâleti müsteşarı ve Türkofis reisi ile görüşmüştür.

Mütehassıs Ege mıntakasında Klavland, Akala pamuk cinsleri ile alâkadar olmuştur. Mister Pabset buradan Adanaya gidecektir.

İktisad vekâletine gelen malûmata göre, bu sene Ege mıntakasının pamuk rekoltesi 65-70 bin balyedir. Antalya, Kilis, Gaziantep, Alanya, Mardin dahil olduğu halde Adana mıntakasının rekoltesi de 168,945 balyedir. Hariçten ve içerden çok talip vardır. Fiatler 45 buçuk kuruştur.

Adapazarında cinayet

Bir arabacı bir kadını sokak ortasında öldürdü

Adapazarı (Akşam) — Adapazarı halkının nefret ve heyecanını uyandıran bir cinayet güpegündüz çarşı ortasında, Ticaret odası önünde işlenmiştir. Arabacı Kel Hasan adlı birisi, İzmitli uygunsuz kadınlardan Hatiçeyi sol omuz ve memesinden bıçakla yaralamış, kadın hemen ölmüştür.

Ölen kadın ailesine teslim edilmiştir. Akçakamış köyüne doğru kaçtığı anlaşılan katil süvari jandarmalarla takip edilmektedir. Müddeiumumîlik cinayete el koymuştur.

Kadıköy cinayeti

Haceri parasına tamaen öldüren adam yakalandı

Kadıköyünde Kuşdilinde Mahmutbaba mezarlığında Hacer adında bir kadının kafası taşla ezilmek ve dudakları parçalanmak suretile öldürüldüğünü yazmıştık.

Kadıköy polis merkezi ve Üsküdar müddeiumumîliği tarafından sıkı tahkikat neticesinde bu cinayetin faili dün akşam üzeri meydana çıkarılmıştır. Katilin Üsküdar civarında Hüseyin adında biri olduğu anlaşılmış ve dün gece Hüseyin yakalanmıştır.

Yapılan tahkikata nazaran öldürülen Hacer hafifmeşrep bir kadındır. Kendisi paralarını daima yanında taşımaktadır. Hacer evvelki gece de Hüseyinle beraber dolaşmış ve mezarlık civarına gelince Hüseyin paralarını almak için birdenbire kadının üzerine atılarak kendisini boğmuştur. Bundan sonra katil taşlarla kadının kafasını ve suratını da parçalamıştır.

Tahkikat dün gece bitirilmiş ve Hüseyin bu sabah Üsküdar müddei-

Efgan harbiye zeziri Ankarada

Çarşamba günü Atatürk tarafından kabul edilecekler

Ankara 19 (Telefon) — Efgan Harbiye veziri Serdar Mahmud Han bu sabahki ekspresle şehrimize geldi ve istasyonda Hariciye vekili B. Rüştü Arasla, Erkânı harbiye ikinci reisi general Asım, Hariciye vekâleti umumî kâtibi B. Numan Menemencioğlu, Ankara valisi B. Nevzad Tandoğan tarafından karşılanmıştır.

Misafirimiz maresal üniformasını lâbis bulunuyorlardı. Trenden inince bir kıt'a asker tarafından selâmlandılar ve bando dost devletin millî marşını çaldı. Serdar Mahmud han Ankara palasa misafir edildiler.

Serdar Mahmud han bir müddet Ankara palasta istirahat ettikten sonra saat 11 buçukta Millî müdafaa vekilini ve sıra ile erkânı harbiye ikinci reisini, Hariciye vekili B. Rüştü Arası ziyaret etti ve misafire iadei ziyarette bulunuldu.

B. Rüştü Aras 13 buçukta Hariciye köşkünde, misafirimiz şerefine ziyafet verdi. Bu ziyafette Hariciye ve Millî müdafaa vekâletleri erkânı ile Efgan sefarethanesi erkânı hazır bulundular.

Misafirimiz saat 16 buçukta Büyük Millet meclisini ziyaret ettiler. Millî müdafaa vekili Kâzım Özalp bu akşam Serdar Mahmud han şerefine Ankara palasta bir çay ziyafeti verdi ve bunu bir suvare takip etti.

Misafirimiz yarın (bugün) Kırıkkaleye gidecek, çarşamba günü de reisicumhur Atatürk tarafından kabul edileceklerdir.

Maliye vekili Ankaraya döndü

Evvelki gün şehrimize gelen maliye vekili B. Fuad Ağralı dün akşamki ekspresle Ankaraya gitmiştir

Almanyada müthiş fırtına

Evlerin damları uçuyor, vapurlar çarpışıyor

Berlin 19 (A.A.) — Almanyanın şimal kısımlarında fevkalâde şiddetli bir fırtına hüküm sürmektedir. İki baraj yıkılmış, bir çok köyler sular altında kalmıştır. Berlin civarında rüzgârın şiddetinden ağaçlar devrilmiş damlar söküimüştür. Rüzgârın sürati saniyede 30 metre idi.

Bu fırtına 1911 denberi Almanyada vuku bulan fırtınaların en şiddetlisidir.

Hamburg 19 (A.A.) — Almanyanın şimal kısmında esen müthiş rüzgârdan dolayı deniz üzerinde çok şiddetli bir fırtına hükümferma olmuştur. Groenland adlı İsveç vapuru ile Alman Hansa vapuru çarpışmış ve İsveç gemisi zarara uğramıştır. Dalgalar, 17 tonluk Luerece gemisini bir Hollanda vapuruna doğru itmiş ve bu gemide büyük rahneler açılmıştır.

İngiliz parlâmentosunun içtimaa çağrılması isteniyor

Londra 20 (Akşam) — İşçi partisi reisi Atli başvekil M. Baldvine bir mektub göndererek beynelmilel vaziyetin vehametinden dolayı parlâmentonun derhal içtimaa davet edilmesini teklif etmiştir. Avam kamarası 3 teşrinisanide toplanacağı cihetle, M. Baldvinin bu teklifi kabul etmesi pek az muhtemeldir.

Italyada zelzele

45 evin damı çöktü, yeniden 6 ceset bulundu

Roma 19 (A.A.) — Pordenone mıntakasında Venetie zelzelesi kurbanlarından daha altı kişi bulunmuştur.

Belluno'da 45 evin damı çökmüştür.

Onbeş kişi zehirliyen bir kadın

Paris 19 (A.A.) — Paris Soir gazetesinin Brükselden alarak neşrettiği bir habere göre, Liyejde dijitalin ile on beş kişiyi zehirliyen bir kadın yaka-

Balkan erkânı harbiye heyetleri

Teşrinisanide Bükreşte içtima edecekler

Belgrad 19 — Yunan harbiye müsteşarı general Papadimas Belgradda çıkan Vreme muhabirine Yunan ordusunun kuvvetli bir hale getirilmesine çalışıldığını söyledikten sonra demiştir ki:

— Balkan antantına dahil devletlerin erkânı harbiyeleri teşrinisanide Bükreşte toplanarak Balkan devletlerinin müdafaa plânları üzerinde görüşeceklerdir. Bu toplantı Balkan sulhu bakımından büyük ehemmiyeti haizdir.

Bayramda yapılacak maçlar

Sparta veya Slavya takımları Ankaraya getirilecek

Ankara 19 (Telefon) — Cumhuriyet bayramında burada büyük bir spor tezahüratı yapılacaktır. Bu meyanda Avrupanın tanınmış takımlarından Sparta veya Slavyanın Ankaraya getirilmesi için temaslar yapılmaktadır. Bunlar müsbet netice vermez ise İstanbul muhteliti Ankaraya davet edilecek ve Ankara muhteliti ile bir maç tertip olunacaktır. Ankara muhtelitini teşkil eden sporcular şimdiden antrenmanlarına başlamışlardır.

Yeni stadyom bayramda açılacaktır. Maçlar Ankaragücü sahasında yapılacaktır.

Elektrik fiatleri 10 para indirildi

Üç ayda bir toplanmakta olan elektrik tarife komisyonu elektrik fiatlerini on para tenzil ederek 14 kuruş 10 para olarak tesbit etmiştir.

Komisyonun kararı nafıa vekâletince tasdik edilince hemen tatbik edilecektir. Bundan sonra da tramvay fiatleri tarife komisyonu toplanacaktır. Ancak elektrik fiatlerinde büyük bir değişiklik olmadığından tramvay fiatlerinin inka edileceği mu-

Trene taş atmış

Yakalanınca polise rüşvet vermek istemiş

Samatyada Sancaktarhayreddin mahallesinde oturan Karabet adında bir genç dün öğleden sonra saat iki buçuk sıralarında ceplerine taş doldurarak tren yoluna çıkmış ve yoldan geçmekte olan trene taş atmağa başlamıştır. Bunu gören bir polis memuru Karabeti yakalamıştır. Çocuk doktora muayene ettirilmiş ve iyiyi, kötüyü ayırt edebilecek yaşta olduğu anlaşılmıştır.

Karakola giderlerken Karabet yolda polise yirmi beş kuruş vererek:

— Al şu parayı da beni serbes bırak...

Diye rüşvet vermeğe de kalkışmıştır. Karabet hakkında treni taşlamak ve polise rüşvet teklif etmek suçlarından evrak tanzim olunarak müd-

AKŞAMDAN AKŞAMA

Bir tebşir

Başvekilimizin Nazilliden akseden bir müjdesi bütün memlekette derin bir alâka ve memnuniyet ile karşılanacaktır. Paptığı tetkik seyahatlerinden ve memleket hakkında aldığı malûmattan husule gelen bir kanaat neticesinde Başvekilimiz hayat pahalılığı ile mücadele lüzumuna karar vermiş ve bunu efkârı umumiyeye bildirmiştir. Hükûmet bugünkü geçinme masrafını kanunî yollara müracaat suretile yüzde 25, 30 nisbetinde ucuzlatacağını ümid etmektedir. Bilhassa toptancılar ile iştigal edilecektir. Başvekil pahalı maddelere misal olarak benzin ve mazottan bahsediyor ve nakliye ücretlerinde de tenzilât yapılacağını söylüyor.

Nazillide hasbihal makamında söylenen kısa sözler uzun bir programı ihtiva edememek tabiîdir. Fakat bu kısa sözlerde uzun bir proğramın hulâsası ve ruhu tamamen mevcuttur. Bir kere, Başvekilimizin hayat pahalılığı ile umumî bir mücadeleye girişeceğini görüyoruz.

Sonra, bugünkü geçinme masrafının mühim bir nisbette ineceği müjdesini alıyoruz.

Bundan ötesi artık tefarruattır ki daha ziyade alâkadar makamların meşgul olacakları cihetlerdir. Hükûmetin bilhassa toptancıları gözönünde tutması perakendecilerin bildikleri gibi yüksek fiatle mal satmakta devam edecekleri mânasını ifade etmez. Çünkü toptan fiat indirilince, perakende fiatlerin de inmesi zaruridir.

Bizde asıl halkı sıkan cihet toptan fiatlerle perakende fiatler arasındaki uzaklıktır. Bazı toptan fiatlerin inmesini halk hemen hiç hissetmemiştir.

Küçük bir ırmak farzediniz. Bu ırmağı kumsal bir topraktan geçiriniz. Biraz sonra bu ırmağın başlangıcındaki miktarı ile nihayetteki miktarı arasında büyük bir eksiklik farkı göze çarpar. İşte bazı toptan tenzilât teşebbüslerinde böyle oluyor. Bu tenzilât döne dolaşa perakende fiatlerde müstahsillerin lehine tecellî edeceği sırada hemen hemen gayri mahsus derecede azalıyor.

Çünkü ortada bir disiplin, bir intizam yoktur. Serbestiî ticaret ve rekabet, arz ve taleb kanunu sayesinde müstehlikin toptan eşya fiatlerindeki tenezzülden istifade edeceğini ümid ediyoruz. Halbuki bazı fiiliyat bu arz ve taleb kanununun tam surette işlemesine mâni olduğu için iş mantıkî neticeye varamıyor. Aradaki mutavassıtlar istifade ediyor, halk ıztırab çekiyor.

Tabiîdir ki hükûmet hayat pahalılığı ile mücadeleyi ele alıp ta esaslı tedbirler ittihaz ettiği zaman yapılacak tenzilâtın halka kadar yapılması çarelerini de düşünecektir. Mesele bir kere bu işin hükûmet meselesi telâkki edilmesinde idi. Bugün bu lüzumun teslim edildiğini görüyoruz. Yarını itimadla bekleriz.

Akşamcı

Avusturya tütün heyeti Samsuna geldi

Avusturya tütün heyeti Samsunda yaptığı tedkikleri bitirmiş ve dönmüştür. Heyet üç gün kadar burada kalarak alâkadarlarla da temas ettikten sonra memleketimizden alacağı tütün mikdarını tesbit edecek ve buradan da Triyesteye gidecektir. Avusturyalılar dün Türkofise gelerek temaslarda bulunmuşlardır.

ŞEHİR HABERLERİ

Bir tecrübe daha

Çöplerin tekrar denize dökülmesi muhtemel

Haber aldığımıza göre belediye çöplerin bir yerde toplanmasının mahzurları etrafında vaziyeti yeniden tedkik etmiştir.

Belediye çöplerin koku, mikrop neşretmemesi için üzerlerine toprak dökmek suretile bir tecrübe daha yapmağa karar vermiştir. Bu toprak tabakası da mahzuru ortadan kaldırmazsa o zaman toplanan çöplerin karaya dökülmesinden vazgeçilecek, ilkbahara kadar çöpler gene denize dökülecek, ilkbaharda, bütçede yapılacak tasarrufla fırınlar yapılarak çöpler burada yakılacaktır.

Hukuk fakültesinde imtihan

Hukuk fakültesinin dört seneye çıkarılması üzerine üçüncü sınıfta dönen talebenin mağdur olmaması için bugün bir imtihan yapılacaktır. Bu imtihanda da muvaffak olamıyanlar hukuk fakültesini dört sene takip etmeğe mecbur olacaklardır.

Ekalliyet ve ecnebi mektepleri muallim kadrosu

Ekalliyet ve ecnebi mekteplerinin muallim kadroları hazırlanmış ve baş müfettiş B. Şevki tarafından Ankaraya götürülmüştür. Yeni kadroda bazı değişiklikler vardır.

Harbiye mektebinin nakli tamamlandı

Ankaraya nekledilen Harbiye mektebinin henüz nakli yapılmıyan muhabere kısmile stajda bulunan jandarma ve piyade sınıfı dün Ankaraya hareket etmişlerdir. Bu suretle mektebin bütün nakil işleri tamamlanmıştır.

Kıymetli bir meslekdaş

Vreme gazetesi diplomatik muharriri geldi

Belgradda intişar eden «Vreme» gazetesi diplomatik muharriri M. Svetovski dün sabah Atinadan şehrimize gelmiştir.

Gazetemize arasıra Belgrad mektupları yazan bu değerli meslekdaş bir hafta kadar İstanbulda kalacak ve yakında şehrimize gelecek olan Yugoslav başvekili M. Stoyadinoviç ile birlikte Ankaraya gidecektir.

Yugoslav matbuat âleminde mümtaz bir mevki sahibi ve samimî bir Türk dostu olan M. Svetovski buradaki ikametinden bilistifade memleketimiz hakkında tedkikat yapacak ve tedkikatının neticesini bir kitap ile neşredecektir. Muhterem meslekdaşımıza hoş geldin deriz.

Ticaret ve iktisat mektebinde iki şube açıldı

Ticaret ve iktisat mektebi dünden itibaren derslerine başlamıştır. Bu sene mektebe müracaat eden talebe her seneden fazla olduğundan mektebin birinci sınıfında iki şube açılmıştır.

Karısından kaçan koca

Dün garip bir muhakeme görüldü, kadın mahkûm oldu

Dün Zehra adında bir kadın hakaret ve söğme suçlarından maznunen Sultanahmed üçüncü sulh ceza mahkesinde muhakeme edilmiştir.

Hadisenin iç yüzü şudur:

Bakırköyünde oturan Zehra ötedenberi kocası Mustafa ile sık sık kavga ediyormuş. Geçenlerde Zehra gene ehemmiyetsiz bir meseleden hiddetlenerek kocasına çatmış ve bir kaç gün üstüste kavga etmiştir. Bu vaziyet karşısında Mustafa da hiddetlenmiş ve karısını bırakıp evden çıkarak o hiddetle Malatyaya kadar gitmiştir.

Mustafa Malatyada dört ay kadar oturduktan sonra tekrar İstanbula gelmiş, fakat evine gitmiyerek Bakırköyünde eski ahbaplarından Edvard adında birinin yanına misafir olmuştu. Adamcağız karısının kavgalarından korktuğu için günlerce Edvardın yanında kalmıştır.

Bunu haber alan Zehra dün Edvardın yanına gitmiş ve:

— Sen benim kocamı baştan çıkararak kendi evinde tutuyorsun. Eve gelmesine mâni oluyorsun..

Diye adama sövmeğe, hakaret etmeğe başlamıştır. Edvard bu işte kendisinin kabahati olmadığını, kocasına eve gitmemesi için hiç bir şey söylemediğini anlatmak istemişse de kadın dinlememiş ve sövüp saymıştır. Bunun üzerine Edvard da zabıtaya müracat ederek Zehradan davacı olduğunu bildirmiştir.

Dün Sultanahmed üçüncü sulh ceza mahkemesinde yapılan muhakeme neticesinde Zehranın hakaret ettiği sabit olduğundan beş gün hapsine ve 35 lira para cezası ödemesine karar verilmiştir.

Adanadan portakal gelmeğe başladı

Birkaç gündenberi Adana havalisinden yeni mahsul portakal gelmeğe başlamıştır. Fakat bu portakallar iyi yetişmemiş ve sararmamıştır. Bir aya kadar iyi portakal gelmeğe başlayacaktır. Bu sene portakal mahsulü boldur. Fiatlerin ucuz olacağı tahmin ediliyor.

Müddeiumumîler

Altı kişi İstanbul muavinler kadrosuna ilâve edilecek

Yeni cürmü meşhud mahkemelerinin teessüsü üzerine müddeiumumîliğin işleri arttığı cihetle vekâlet muhtelif vilâyet ve kazalardan altı müddeiumumiyi İstanbul Cumhuriyet müddeiumumîliği muavinler kadrosuna ilâve etmişti. Bu meyanda Mudanya müddeiumumîsi bay Ragıp Kadıköy sulh ceza mahkemesi müddeiumumîliğine, Silivri müddeiumumîsi bay Mustafa Nuri Beykoz müddeiumumîliğine, Şarköy müdeiumumîsi bay Cemil Yeniköy mahkemesi müdeiumumîliğine, Lâpseki müddeiumumîsi bay Mehmed Rauf Eyüp mahkemesi müddeiumumîliğine tayin olunmuşlardır.

Altın düşüyor

Dün 990 kuruşa kadar satıcı vardı

Sterline dün 615 alış, 618 satış olmak üzere yeni fiat tesbit edilmiştir. Bu rakam İngiliz lirasının kıymetinden bir kuruş kadar kaybettiğini göstermektedir.

Fransız frangı bir Türk lirası mukabili 17,07 frank ve İtalyan parası da 15,11 liretten muamele görmüşlerdir.

Tahvilâtta mühim tebeddülât yoktur. Fiatler bir gün evvelkilere yakın olmak üzere Ünitürk birinci 23,65, ikinci 21,60, Merkez bankası aksiyonları 93, Anadolu tahvilâtı 42,60, mümessil senetleri 45,80 liradan muamele görmüşlerdir.

10 lira 60 kuruşa kadar çıkan borsa harici altın dün 990 kuruşa kadar düşmüştür. Bu fiatten satıcılar çoğalmış, alıcılar nazlanmağa başlamıştır. Altın sukutuna sebep Türk parasının sağlamlığına olan itimadın bir kat daha artmasıdır.

Yumurta ihracatı artıyor

Yumurta ihracatı son zamanlarda artmaktadır. Şimdilik alıcıların başında Almanya gelmekte ve bunu sıra ile Yunanistan, Avusturya ve İtalya takip etmektedir.

Satışlar Türk parası üzerinden yapılmaktadır.

İçinde bulunduğumuz ayın birinden şimdiye kadar Almanyaya 1,282, Yunanistana 475, Avusturyaya 257 ve İtalyaya da 159 sandık yumurta ihraç edilmiştir. Şu vaziyete göre on sekiz günlük yumurta ihracatımızın mikdarı 2,173 sandıktır. Bu rakam geçen aya nazaran yumurta piyasasında biraz hareket uyandığını göstermektedir. Bunula beraber fiatlerde mühim değişiklik yoktur. Büyük sandıklar 20 - 21 lira arasında oynamaktadır.

Düğünde kavga

Davetlilerden biri bir başkasını yaralamış

Edirnekapı civarında bir düğünde davetliler rakı içip eğlenirlerken bunlardan Yakup ve Salim adlarında iki kişi kavga etmişlerdir. Kavgada Yakup Salimi yaralamıştır. Derhal zabıta tarafından yakalanan Yakup dün Sultanahmed sulh ceza mahkemesinde sorguya çekilmiştir. Yakup ifadesinde vakayı şöyle anlatmıştır:

— Salim ötedenberi birer bahane bularak benimle kavga eder ve beni döğerdi. Düğünden çıkarken de birdenbire siyah saplı bir bıçak çıkararak üzerime hücum etti. Benim de elimde paslı bir kasatura vardı. Kendimi müdafaa ediyordum. Fakat Salimi yaralamadım. Daha doğrusu bundan haberim yok. Çünkü sarhoştum.

Mahkeme Yakup hakkında gayri mevkuf olarak muhakemenin devamına karar vererek muhakemeyi başka güne bırakmıştır.

DOSYA

Duyulmıyacak bir cevap

Yıl: 191.....

Nazik bir okuyucu lûtfedip beni hatırlamış ve ötede beride neşrettiğim bazı makaleler hakkındaki tenkitlerini yazdıktan başka sevimli düşüncelerini evime kadar göndermek incelliğini unutmamış. Eserlerimizi okumak mürüvvetinde bulunanlar arasında bazı bazı böyle hakikatli arkadaşlara raslamak insanı sevindiriyor. Gerçi benim aziz münekkidim pek güler yüzlü değil. Hatta mektubunda şöyle kekremsi bir cümle var:

«Siz daima elâlemle kavga etmek istediğinizden sizin dahi kafanıza vurulan hakayikten infial etmemeniz lâzımgelir.»

İmzasının yalnız (Nuri) sini okuyabildiğim bu dosta iptida teşekkür ederim. Sonra şu noktayı anlatmak dilerim ki kötü huylarım arasında «hakaikten infial etmek» tabiati yoktur!! Bilâkis kendisinin açık sözlülüğüne karşı içimde bir imrenme duydum. Benim değersizliğime, bilgisizliğime dair olan haşlayıcı fikirlere de mahzun mahzun iştirak ediyorum. Çünkü bunlar kendimin de her vakit içimi çekerek teslim ettiğim hakikatlerdir. Ancak Nuri beyin bir noktada insaftan pek uzaklaştığına kaniim; zira Nuri bey bana «sizde ne ciddî bir zekâ ve malûmat ne de sağlam bir seciye var) derken bir şeyi unutuyor:

Biz Nuri beyin bahsettiği meziyetleri seneler var ki bu memleketin padişahında, «vükelâyı faham hazeratında» hatta âyan ve mebusan içinde bile sık sık göremiyoruz! Şu halde benim gibi zavallı bir fâninin zekâ ve seciyesindeki fıkaralıktan bu kadar hayrete düşülür mü?

Nuri beyin ifadesine bakılınca ben (filozof ve mütefekkir taslaklığı) ediyormuşum! Olabilir! Bu ihtara da gerçekten müteşekkirim. Ancak teselli bulduğum bir nokta var ki itiraf etmeme izin istiyeceğim:

Hiç olmazsa ben (Filozof ve mütefekkir taslaklığımı) darülfünun kürsülerile Millet Meclisinde yapmıyorum Şunu da hatırlamalı: Herkes mutlaka şeker veya bulgur ihtikârında mütehassıs olamaz ki! Benim elimden ancak bu kadarı gelebilmiş demek!

***

191.....

Bu sabah bana Madam (....) telefon etti. Sesini duyunca hayret ettim ve anladım ki (....) mahud komisyona girdiği için benim vasıtamla bir vagon işi filân yapmak niyetinde olacak.

Dedi ki: «Ayol dostlarını böyle mi ararsın? Biz de seni vefakâr ve samimî bir adam sanırdık!»

Gene az çok öyleyimdir sanıyorum efendim dedim, acaba emriniz nedir?

— Bir gün gel de şöyle karşı karşıya bir viski içelim olmaz mı?

İşte verdiğim cevab:

— Hanımefendiciğim? Bilirsiniz ki ben genç değilim, güzel değilim ve bilhassa zengin değilim. Aksi gibi siz de aptal değilsiniz; o halde karşı karşıya viski içip te ne yapacağız söylesenize!

Fazıl Ahmed Aykaç

Francala fiatleri 20 para indirildi

Belediye ekmek narh komisyonu dün toplanmış ve francala fiatlerinde yirmi para tenzilât yapmıştır. Bu suretle şimdiye kadar 15 kuruşa satılan francala yarından itibaren 14 buçuk kuruştan satılacaktır. Birinci ve ikinci nevi ekmeklerde bir değişiklik yoktur.

Bay Amcaya göre...

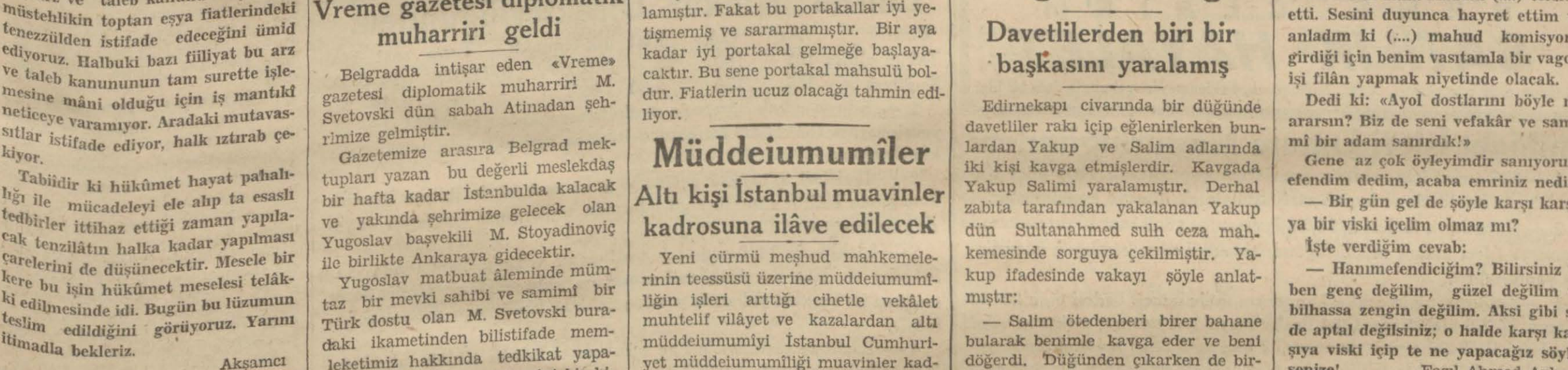

— Hani lâf olsun diye soruyorum bay Amca, bir maksatla değil...

... Senin için bir kadının en iyi sıfatları nelerdir?..

... Yüz güzelliği mi, kalb güzelliği mi?.. Yoksa ev işlerindeki bilgisi mi?..

... Cevap versene, ne düşünüyorsun?.

B. A. — Sualinize bir koca olarak mı, bir erkek olarak mı cevap vereyim, onu düşünüyorum!...

Dünya tarihine şeref veren bir isim
SALÂHADDİNİ EYYUBİ

Dünya sinemacılık tarihine şeref kazandıracak bir film.
EHLİ SALİP MUHAREBELRİ

Bir oyun değil... Bir film de değil...
Bu defa... kendisi... Bizzat kendisi...
Şarkı ve müzikhol kıralı
G. MİLTON
(BOUBOULE)
23 Birinci Teşrin Cuma akşamından itibaren
Yalnız 3 GUN IÇIN
TEPEBAŞI GARDEN'i
sahnesinde görecek, dinliyecek ve candan alkışlayacaksınız.
Cumartesi ve Pazar günleri saat 17 de matine

Bu cuma saat 21 de TURK Sineması
MODA ÇILGINLARI
Oynıyanlar: WİLLİAM POWELL ve BETTE DAVİS
200 GENÇ VE GÜZEL DANSÖZ SAHNEDE
Aşk, rövü, sürpriz ve zarafetle dolu olan bu filmin pek cazip ve alâkabahş bir mevzuu vardır.

İstanbul SPORTMEN lerine ve sporu seven amatörlerin nazarı dikkatine....
ALKAZAR
SİNEMASI
Yarınki matinelerden itibaren Berlin'e gidemediğinizi unutturacak 11 nci 936 Berlin
OLYMPİYAT
lar filmini başdan sonuna kadar bütün teferrüatile ve şampiyonumuz YAŞAR'ın İstanbul'a dönüşü merasimini gösterecektir.
Ayrıca İstanbulda ilk defa olarak Bugünün Venüsü CAROL LOMBARD ve CHARLES LAUGHTON,ın temsil ettikleri
BEYAZ ESİRE
Paramount'un büyük sergüzeşt filmi

LOUİS FEUİLLADE'ın romanı
İKİ YAVRUCUK
filmi, senaryosu ve hareketli sahneleri itibarile sevecek ve
İKİ YAVRUCUĞUN
Acıklı hikâyelerini büyük bir teessürle takib edeceksiniz.
Bu perşembe akşamı SUMER sinemasında

"MEYERLİNG„ filminin sevimli yıldızı
En şen Fransız artisti
DANİELLE DARRİEUX
ve
HENRİ GARAT
ÇAPKIN GENÇ
Zevkine, güzelliğine doyulamıyan filmde buluştular, seviştiler ve beraber oynadılar.
Yakında MELEK sinemasında

ŞIK SİNEMA
Umumun arzusu üzerine
MEYERLİNG
Filmi Çarşamba akşamına kadar gösterilecek görmiyenler için son fırsat

HARRY BAUR
TARAS BULBA
Filminde müdhiş bir rol oynamaktadır.

BİR HAYALET KAÇIYOR...
Aşk hayaleti??? Korku hayaleti???
Bu muammanın anahtarını, bu perşembe akşamından itibaren
SARAY SİNEMASINDA
Monte Kristo kahramanı ROBERT DONAT tarafından oynanan
RENE CLAİR'in
SATILIK HAYALET
filminde elde edeceksiniz. Yeni.. Mükemmel.. beklenmeyen vakalarla dolu bir film

Kültür Bakanlığından:

1 — San'at okullarındaki münhaller için müsabaka imtihanı ile marangoz, demirci, tesviyeci, elektrikçi ve dökmeci öğretmen alınacaktır.

2 — Müsabaka imtihanında kazananlar namzet kaydedilerek muvaffakıyet derecelerine ve ihtiyaç oldukça sırası ile tayin edileceklerdir.

3 — Kazananlardan tayin edilenlere, muvaffakıyet derecelerine göre, 75-125 lira ücret verilecektir.

4 — Müsabaka imtihanına gireceklerin aşağıdaki şartları haiz olmaları lâzımdır:

A — Türk olmak,

B — Doğum, yılı 1911 dahil ve 1896 dahil arasında olmak,

C — San'at okulları, veya Askerî San'at okulu mezunu olmak yahut en az orta derecede tahsil görmüş olmak. (Eski Rüştiyeler dahil».

D — Veya ilk okuldan mezun oldukdan sonra 10 yıl marangozluk, demircilik, tesviyecilik, elektrikçilik ve dökümcülük, san'atlarının birinde bir fabrika veya atelyede veya serbest olarak çalışmış olmak.

E — Halen bu fabrika veya atelyede serbest olarak kendi san'atında çalışmakda bulunmak ve çalışma 5 yıldan az olmamak şarttır.

5 — İstekliler,

A — Kültür bakanlığına hitaben yazılmış istida,

B — Nüfus tezkeresi, okul şehadetname veya vesikası.

C — Öğretmenliğe mani sıhhî bir özürleri bulunmadığına dair tam teşkilâtlı bir hey'eti sıhhiyeden alınmış rapor,

D — Başlama ve ayrılma tarihleri, mesailerindeki ve san'atındaki muvaffakıyet dereceleri zikredilmek suretile çalışılan yerlerden alınmış belgeler, «serbest olarak çalışmış olanlar Ticaret ve sanayi odalarından belge alacaklardır.

E — Başı açık olarak çıkarılmış 4 adet vesikalık fotoğraf,

F — Polisten alınmış bir hüsnühal mazbatası ile birlikte 31/Teşrinievvel/936 akşamına kadar Kültür Bakanlığına müracaat edeceklerdir.

6 — Demircilik, marangozluk, tesviyecilik imtihanları Ankara, İzmir, İstanbul, dökümcülük imtihanları Bursa ve İzmir, elektrikçilik imtihanları Ankara ve İstanbul San'at okullarınada yapılacağından istekliler hangi okullarda imtihana girmek istediklerini istidalarında bildirecklerdir. (2291) (1435)

Edirne Külkür Direktörlüğünden:

Cinsi	Az	Çok	Fiat	İlk teminatı	Tarih	saat	şekli
Takım elbise	165	180	15	302 50	5/11/936	14	Açık
Kundura	165	180	3,50	63	»	14	»

1 — Edirne erkek öğretmen okulu için yukarda yazılı iki kalem giyecek eşyayı 16/11/936 tarihinden itibaren ayrı ayrı açık eksiltmeye konulmuştur.

2 — İhaleleri 5/11/936 perşembe günü saat 14 de Edirne İlbaylık konağında Kültür direktörlüğü odasında toplanacak komisyon önünde yapılacaktır.

3 — İsteklilerin 2490 numaralı eksiltme ve arttırma kanununda yazılı belgeler ve daha evvelden mal sandığına yatıracakları teminatların makbuz ile beraber yukarıda yazılı günlerde komisyona gelmeleri gerektir.

4 — Eksiltme şartnameleri ve numuneleri Edirne Kültür direktörlüğüne baş vurularak, görülebilir. (2295)

Deniz Harp Okulu ve Lisesi Komutanlığından:

Yüksek beden terbiyesi kursundan diplomayı haiz bir beden terbiye öğretmeni alınacaktır. Ücreti (108) liradır.

Daha fazla izahat için Heybeli adada okul birinci şubesine müracaat edilmesi. (2297)

İstanbul Limanı Sahil Sıhhiye Merkezi Satınalma Komisyonundan:

Fâre itlâfı ameliyatinda kullanılmak üzere (25) ton çubuk kükürt açık eksiltme ile satın alınacaktır.

A — Tahmin bedeli kilosu (18) kuruştan (4500) liradır.

B — Kükürtün şartnamesi İstanbul limanı Sahil Sıhhiye Merkezi Levazımından parasız alınır.

C — Eksiltme 3 ikinci Teşrin 1936 salı günü saat 14 de Galatada Mustafa paşa sokağında mezkûr Merkez satınalma komisyonunda yapılacaktır.

D — Eksiltme açık olarak yapılacaktır.

E — Muvakkat teminat parası (338) liradır.

F — Eksiltmeye girecek olanlar 1936 senesi Ticaret odası vesikası göstermeleri mecburidir.

G — Eksiltmeye girecek olanlar saat 14 e kadar muvakkat teminatlarını yatırıp makbuz almaları mecburidir. Aksi takdirde eksiltmeye gi-

Emniyet İşleri Umum Müdürlüğünden:

1 — 936 senesi için zabıta memurlarına yaptırılacak 1700 adet Kaput 20 gün müddetle ve kapalı zarf usuliyle eksiltmeye konulmuştur.

2 — Kaputların ihalesi 5/11/936 perşembe günü saat 15 de Ankarada Emniyet işleri umum müdürlüğünde teşekkül eden komisyon huzurunda yapılacaktır.

3 — Eksiltmeye gireceklr kaputların muhammen bedeli olan 23120 liranın % 7,5 nisbetinde 1734 liralık muvakkat teminat mektubu veya makbuzu ile 2490 sayılı kanunun 2 inci ve 3 üncü maddelerinde yazılı belgelerle birlikte teklif mektuplarını ihale vaktinden bir saat evvel komisyona vermeleri.

4 — Taliplerin nümune ve şartnamesini görmek ve fazla izahat almak üzere her gün sözü geçen komisyona müracaat etmeleri.

(1449) (2303)

21 Teşrinievvel Çarşamba günü akşamı
TURAN TİYATROSU
Naşit-Halide-Fahri
birleşiği: İlk defa olarak
HEM EBE HEM GEBE
Vodvil 3 perde, yazan Agâh İzzet

Açık teşekkür

Refikamın vaz'ı hamlinde yüksek hazakat ve ihtimamlarına şahid olduğumuz Fatihte Doğum mütehassısı sayın Doktor Bay Nuri Süleymana derin ve kalbî teşekkürlerimizi sunmağa muhterem gazetenizin tavassutunu saygılarımla dilerim. Doktor Selâmi Bilsel

Motosiklet devrildi üzerindeki yaralandı

Tarık adında bir genç dün motosikletle Etyemez caddesinden geçerken hızlı sürmüş ve motosiklet dev-

Aleni teşekkür

ANKARA ZİRAAT BANKASI muamelât kısmı memurlarından eşim Mahmut Ünilin bir buçuk sene süren amansız derdinin tedavisine candan ve gönülden maddî ve manevî alâka gösteren bu muhterem müessesede beraber çalıştığı âmir ve arkadaşlarının bu defa da cenazesinde bulunarak gösterdikleri kardeşlik hisleri bu acı günümde bana teselli kaynağı olmuştur. Kendilerine ayrı ayrı teşekküre yüce teesssürüm mâni olduğundan muhterem gazetenizin tavassutunu rica ederim.

Eşi: Melâhat Ünil

Tepebaşı dram kısmı
Bu akşam
Saat 20 de
Bir kadı-
İstanbul Belediyesi
Şehir Tiyatrosu

TASFİYE HALİNDE

TÜRKİYE MİLLÎ SİGORTA

ŞİRKETİ HİSSEDARLARINA:

11 Teşrinievvel 1936 tarihli Tan, Cümhuriyet ve Akşam gazeteleri ile hissedarlar fevkalâde umumî heyet toplantısının 30 Teşrinievvel 936 tarihine rastlıyan cuma günü icra edileceği ilân edilmişti.

O gün Cumhuriyet bayramı tatiline tesadüf ettiğinden hissedarlar Ticaret kanunu ve şirketin dahilî nizamnamesi hükümlerine tevfikan 11 Teşrinisani 1936 tarihine rastlıyan çarşamba günü saat on birde Galatada Voyvoda caddesinde Türkiye Millî hanında kâin dairede fevkalâde içtimaa davet olunurlar.

MÜZAKERE RÜZNAMESİ

1 — Mevcudat defteri ile bilnçonun tedkik ve tasvibi,

2 — Tasfiye işinin cereyan ve neticelendirilmesi hakkında tasfiye memurları raporunun tedkiki,

3 — Mürakip intihap ve ücretinin tayini.

İşbu fevkalâde içtimaa iştirâk edecek hissedarların içtima gününden en az on gün evvel sahip oldukları hisse senetlerini Galatada Voyvoda caddesinde Türkiye Millî hanında kâin daireye tevdi ile mukabilinde makpuz almaları icabeder. Ellerinde makpuz bulunmıyanların içtimaa iştirâk edemiyecekleri ve bir hisse sahibinin dahi içtimaa gelmeğe hakkı olduğu ilân olunur.

TASFİYE HALİNDE

TÜRKİYE MİLLÎ SİGORTA

ŞİRKETİ TASFİYE HEYETİNDEN:
BİRİNCİ İLÂN

Merkezi İstanbulda Galatada Voyvoda caddesinde 16 numaralı Türkiye Millî Hanında kâin Türkiye Millî Sigorta Şirketinin fevkalâde olarak toplanan umumî heyetince tasfiyesine karar verilmiş olduğundan;

Mezkûr şirkette sigortalı veya sair suretlerle alacaklı sıfatile matlûp iddiasında bulunanların Ticaret kanununun 445 nci maddesi hükümleri dairesinde bir sene zarfında tatil günleri hariç olmak üzere her gün iş saatlerinde Galatada Voyvoda caddesinde Türkiye Millî hanındaki tasfiye heyetine müracaatla vesikalarını ibraz suretile iddialarını kayıd ve isbat ettirmeleri lüzumu ilân olunur.

Bizzat gelmiyenler taahhütlü mektupla müracaat edebilirler. Bu suretle müracaat edeceklerin ellerinde bulunan vesikalar tarih ve numaralarını mü-

Başvekilimiz diyor ki:

(Baş tarafı 1 inci sahifede)

doğrudan doğruya dış piyasalara ihracı dileğinde bulundular.

ZİRAÎ ASAYİŞ

Ödemiş çifcileri, mahsülleri tarlada iken kır bekcilerinin vazifelerini lâyıkile görmediklerini ve kazada ziraî asayış üzerine lâyık olan ehemmiyetin atfedilmediğini söylyerek bu vaizyetin önüne geçilmesini, Menderes kenarındaki fazla sulak tarlaların açılacak hendekler sayesinde kurutulmasının temini, az faiz ve uzun vade ile kredi bulmaları için kolaylık gösterilmesini, Ödemişte arazi az olduğundan civardaki araziden topraksız çiftciye toprak tevziini istediler.

İki gün süren bu toplantılarda üzerinde durulan en mühim mesele iyi tohum, ziraat makinesi ve zamanında kredi temini meselesidr.

Başvekilmiz Ödemişlilerin ziraî asayiş hakkındaki dileklerine büyük alâka gösterdiler ve bütün memlekette mahsülleri zarardan korumak işi üzerinde ehemmiyetle durulmasını işaret ettiler, traktör ve diğer ziraat makinelerinde kullanılacak mayi mahrukat resimlerinin indirilmesi ve bunların gayet ucuz bir şekilde temni dileğine de çok ehemmiyet verdiler.

MAHSUL DÖRT MİSLİ ARTIYOR

Başvekilimiz köylülerden sonra İzmir valisi B. Fazlı Güleci çağırdı ve:

— Sıra sizin..

Dedi. Vali Fazlı Güleç şimdiki halde vilâyette 100,000 dönüm pamuk ekili bulunduğunu, alınacak tedbirlerle bunun dört misline çıkarılacağını söylemiş ve demiştir ki:

— Küçükmenderis havalisinde yapılacak ıslahât ve Cellât gölünün kurutulması sayesinde 70 bin dönüm arazi meydana çıkacaktır. Bergamada Bakırçay mecrasının temizlenmesi ile 110,000 dönüm elde edilecektir. Gediz nehrinden açılacak kanallar sayesinde Menemen ovasının sulanması ile pamuk istihsalâtı 4 misline çıkacaktır. Pamuk müstahsillerine kredi bulmak ve yardım etmek lâzımdır. Pamuk satışlarında çifcileri aldatanlar oluyor. Her kazada mahallî birer borsa veya mizan yeri açılması ve satışların buralarda yapılması lâzımdır. Hükûmetin banka faizini yüzde beşe indirmesi icabeder.»

HUSUSÎ İDARELERİN VAZİYETİ

Vali B. Fazlı Güleç, bundan sonra vilâyette pamuk istihsalâtını teşvik için ikramiye usulü ihdas ettiğini söylemiş ve daha sonra hususî idarelerin mühim masraflar karşısında çok müşkül vaziyete düştüklerini, bu gidişle hususî idarelerin iflâsından korkulmak lâzımgeldiğini, İzmir vilâyetinin 1,700,000 liralık bütçesinden yalnız muallim maaşlarına 900 bin lira verildiğini, hususî idare takaüt sandağı aidatının da her sene biraz daha yükselerek bütçe varidatından büyük bir kısmı yuttuğunu, her sene yolların tamirine 500,000 lira vermek mecburiyetinde bulunduklarını anlatmış ve köy kanunu ile köy işleri için köylü arasında vergi ihdası mümkün olduğu halde vilâyetlerde meclisi umumîlerin böyle bir selâhiyeti olmadığını, halbuki buna lüzum olduğunu, bu suretle meselâ İzmirde üzüm kutularının beherinden birer kuruş alınmak suretile büyük bir para elde edileceğini söylemiş:

MUALLİMLERE BİRŞEY YAPMAYIN

— Vilâyetler çok âciz bir vaziyette bulunuyorlar. Ben herşeyi açık söylüyorum. Zatıâlinize söylemeyip te kime söyliyeceğim.

Dedi. Bunun üzerine Başvekilimiz:

— Tabiî, söyleyiniz..

Cevabını verdi. Vali sözüne devam ederek, yeni arazi tahriri sayesinde bu sene 300,000 liralık bir fazlalık görüldüğünü, yalnız tasdik edilip gelmemiş olan vilâyet bütçesi üzerinde maliye vekâleti ile 208 bin liralık bir vergi ihtilâfı bulunduğunu söylemiş ve demiştir ki:

— Bu parayı verecek olsak 70 muallimi açıkta bırakmak lâzımdır. Tabii mektepleri kapatamam, maliye fedakârlık yapsın.

Başvekilimiz bu sözleri dikkatle dinlediler. Vilâyetler varidatlarının az olmakla beraber hükûmetin hayatı ucuzlatmak için vergi ve resimleri indirmeğe çalıştığı cevabını vermiş ve:

— Muallimlere birşey yapmayın.

Demiştir. Vali B. Fazlı Güleç, vilâyetler varidatının takviyesi takdirinde 3 senelik işin bir buçuk senede yapılabileceğini, fakat aksi takdirde ikmal fakiyet gösterilemiyeceğini söylemiştir.

Bundan sonra Başvekil İsmet İnönü önünde duran çiftcilere:

AMELE İŞİ TEŞKİLÂTA BAĞLANACAK

— Arkadaşlarım, sizleri dinledim. Halli lâzımgelen bir çok mevzular, büyük devlet tedbirleri yanında yapabileceğimiz işler vardır. Bu tedbirlerin tatbikine çalışacağım.

Dedi ve halkımızın yeni ziraat usüllerini öğrenerek tatbik etmeleri lüzumundan bahisle, ziraat hastalıkları ile mücadele fikirlerinin köylümüzde olgun bir halde olmadığını, idare memurlarının kredi işlerini çok dikkatle takibetmeleri lâzımgeldiğini söylemiş ve demiştir ki:

— Amelî hayatta çiftcinin saat gibi işlemesi lâzımdır. Ankaraya gidince amele işini teşkilâta bağlamak tedbirleri ile meşgul olacağım. İstihsal zamanında her yerde amele buhranı görülüyor. Bunun için valilerden de mutalâa soracağım. Mahsül zamanlarında işçilerin istihsal mıntakalarına muntazam dağıtılmaları ve çifçiler tarafından ezilmelerine meydan verilmeden çalışmaları temin edilecektir.

Başvekilimiz, İzmirde dinlemiş olduğu çiftciler arasında hakikî mal sahibi çiftcinin az olduğunu söylemiş ve arazinin de darlığından bahisle:

— Çifcimiz kendisine ve ailesine lâzım olan araziye sahip olmalıdır. İşte bir de büyük arazi meselesi var, sonradan düşünülecek bir meseledir. İzmirde bir çiftci ailesine lâzım olan 50 - 100 dönüm toprağı nasıl bulacağız.

DAHİLDE NÜFUS NAKLİ VE PAMUK BAYRAMLARI

Vali B. Fazlı Güleç cevap vererek yalnız arazi meselesinin maksadı temin edemiyeceğini, bunun için dahilde nakli nufüs yapılması mutalâasında bulunduğunu söyledi ve dedi ki:

— Hükûmet muhacirlerin naklinde bir aile için 2000 lira masraf kabul ediyor. Dahilde nakli uüfusla bu işi 500 liraya yapmak mümkündür.

İsmet İnönü, diğer mıntaklara nazaran İzmir havalisinde pamuğun dönüm başına fazla istihsal getirmesinin çok ümid verici ve iyi bir halde olduğunu, yeni usüller ve iyi tohumlarla daha iyi mahsül alınabileceğini, çiftcilerimizin pamuk istasyonlarımızı görerek oradaki modern usülleri görüp tatbik etmeleri için Adanada ağustosta, Ege mıntakasında eylülde pamuk bayramları yapılmasını muvafık gördüklerini söyledi ve dedi ki:

SATIŞ KOOPERATİFLERİ

— Çiftcilerimiz satış kooperatifi istiyor. Yeni ziraat âletlerini ve makineleri bu kooperatifler vasıtasile temin etmeği muvafık görüyorum. Bir veya iki köy halkı beş veya on aile bir araya gelerek iş ve mahsül zamanında sıra usulüne riayet etmek şartile böyle bir makine kullanabilirler mi?

Bu suale Tire ve Menemen müstahsilleri toplantıda bulunmakta olan saylavlardan Hacim Muhiddin (Balıkesir), Cavit (Niğde), Abdurrahman Sami (Manisa), Sadeddin (İzmir) mutalâalarını söylediler ve ziraat makinesinin tatbiki ile memleketin refaha ulaşacağı kanaatinde olduklarını bildirdiler.

Başvekilimiz İzmirdeki kooperatif teşkilâtının genişletilmesi lüzumnu ileri sürdü ve dedi k:

— İşler kısmen makineye gördürülürse hem işten, hem ameleden, hem de mahsülden kazanç temin edeceğiz.

Ziraat bankası müdürü Aşkı Eren söz alarak, evvelce banka tarafından getirilen makinelerin tecrübesinin fena netice vermiş olduğunu, bu makinelerin bazı kısımlarının kırıldığını ve yedek parçalar bulunamadığını söyledi.

Bunları dinleyen Başvekil:

«BİR ARAYA GELİP ÇALIŞMAZSAK HAYAT HAKKIMIZ YOKTUR»

— Kooperatifler buna çare bulmalıdır. Bir araya gelip beraber çalışmak kabiliyeti olmıyan bir millet yaşıyamaz. Bir araya gelip çalışmadık mı hayat hakkımız yoktur. Kat'iyyen bir araya gelip çalışacaksınız. Başka çare görmüyorum. Dava mühimdir. Müştereken halledeceğiz.. Dar zamanlarda geniş mikyasta istifade temini için harman makinesi lâzımdır. Bunları koperatiflere aldıracağız. Ufak arazi sahipleri birbirlerile birleşerek alacaklardır. Mütehassıslar yeni âletle çalışmak lâzım geldiğini söylediler. Bunun için de makine lâzımdır. Bedeviyet hayatı asıl değildir. Çobana bakın dağ başında çok rahattır. Fakat medenî hayata gelince iş çoğalır.

Bu hayata doğru gitmeğe mecburuz. Alacağımız tedbirlerle çok kazanacağız. Hazineye de yardım edeceksiniz. Vatandaş çok kazanınca hazine de çok istifade eder. Devletin yapacak büyük pek çok işleri vardır. Devletin ihtiyacı büyüktür.

Arkadaşlar, çok istifadeli işler görüştük. Yakında teşebbüslerde bulunacağım. Kararlarımdan çok istifadeler göreceksiniz... Size çok teşekkür ederim.

Başvekilimiz sürekli bir şekilde alkışlandı. Çifçiler başvekil ile saatlerce başbaşa kalmaktan fevkalâde memnun olarak salondan ayrıldılar. Halk partisi çifçilere bir ziyafet verdi.

BAŞVEKİLİMİZ BUGÜN MANİSADA

Başvekil İsmet İnönü akşam üzeri Bornuvadaki ziraat mektebi bağcılık enstitüsünü, emraz ve haşarat enstitüsünü gezdi. Çok çalıştıklarını görerek memnun oldu. Ziraat mektebi kadrosunun 150 ye çıkarılmasını emrettiler... Başvekilimiz yarın (bugün) Manisaya gidecek ve Manisa pamukçularile görüştükten sonra Balıkesire hareket edecektir.

Amerikada fırtına

Klevland 19 (A.A.) — Klevlandın otuz kilometre açıklarında, kopan fırtına, Sandmerchant adındaki tarak dubasını batırmıştır. Hepsi Kanadalı olan müretetbattan 20 kişi boğulmuş, diğer sekiz kişi kurtarılmıştır.

SİYASÎ İCMAL

M. Şuşnigin son nutku

Orta Avrupada siyasî sarsıntılar devam edip duruyor. Şimdi de Avusturya başvekili bir bomba attı. Memleketin mukadderatını idarede kendisine ortak olan Kont Starhemberg'i, bunun arkasında bulunan faşist milis teşkilâtı (Heimwehrleri) ve bunların kabinede ve diğer işlerde bulunan ajanları bertaraf ettikten sonra tek diktatör kalan Şuşnig söylediği bir nutukta Habsburg hanedanını Avusturya tahtına getirmek için reiâma müracaat etmek istediğini haber verdi.

Habsburgların Avusturyada iş başına getirilmesi, yarın Macaristan tahtına dahi oturmaları demektir. Habsburglar gelirse vaktile Avusturya imparatoru ve Macaristan kralı iken kendilerine tâbi olan Hırvatistan, Banat ve Erdel gibi yerleri de bir gün dava edecekleri şüphesizdir.

Bu vaziyet karşısında Yugoslavya ve Romanya, Avusturyada Habsburgları iş başına gelmesinden ise memleketin Almanya ile birleşmesini kabule hazır gibidir.

Yalnız Çekoslovakya, Avusturya Almanya ile birleşirse üç taraftan Alman ülkesi ile sarılacağını anlayarak kendisi için en büyük felâketi Habsburgların iş başına gelmesinden ziyade iki Alman devletinin birleşmesinde görüyor.

Şu zamanda Macaristan dahi Habsburg meselesinin tazelenmesinden memnun kalacak değildir. Dr. Şuşnig'in birdenbire bütün dünyayı ve bahusus komşularından çoğunu galeyana getirecek harekette bulunması için muhakkak mücebbir bir sebep olmalıdır. M. Şuşnigin dağıttığı Heimwehrlerin ve liderlerinin eskiden mensup bulundukları (Nazi)liğe gizlice dönmüş olmaları kendisini ve mensup bulunduğu katolik papas partisini korkutmuş olmalıdır. Katolikliğin hâlâsi gayreti ile tehlikeli bir politikaya girmiş oluyor.

Pamuk istihsalâtımızı mutlaka artırmalıyız

O zaman harice fazla ihracat kabil olacak, memlekete altın girecektir

Başvekil İsmet İnönü Ege pamuk mıntakasında yaptığı seyahatte pamuk istihsalâtını arttırmak ve fiati ucuzlatmak lüzumundan bahseylemiştir.

Türkiyenin ihrac ettiği pamukların fiatleri 40 - 45 kuruştur. Halbuki diğer memleketler 30 kuruşa pamuk satıyor. Aradaki farkı kapatmalı, hatta mümkün olduğu kadar daha ucuza pamuk satmalıyız. Yalnız pamuk değil, bütün ihrac maddelerimizi mümkün olduğu kadar dünya piyasalarından ucuza satabilmek çarelerini aramalıyız.

Bu meseleler etrafında alâkadarlar arasında tetkikat yaptık. Bunların düşündüklerini bir araya getirerek aşağıya yazıyoruz:

Türkiyenin pamuk istihsalâtı gittikçe artmaktadır. Bunu rakkamlarla şu suretle ifade edebiliriz. 926 senesinde pamuk istihsalâtımız 90 bin balyeydi. Bu miktar 931 senesinde 150 bin, 936 senesinde de 275 bin balyeye çıkmıştır. Demek oluyor ki pamuk istihsalâtımız beş senede yüzde otuz, otuz beş nisbetinde artmaktadır. İstihsalâtın bu derecede artmasına iki sebep vardır:

1 — Beş senelik plân mucibince, Türkiyede pamuklu dokuma endüstrisinin inkişafı,

2 — Dış piyasalarda pamuklarımıza karşı taleblerin çoğalması,

Bunlardan, beş senelik plân mucibince, pamuklu dokuma fabrikalarımız senede 150 bin balye kadar pamuk istihlâk etmektedir. Nazilli, Konya Ereğli fabrikaları da açılacak olursa, pamuk sarfiyatımız artacaktır, bu şerait altında, Başvekilimizin de pamuk müstahsillerine tavsiye ettiği gibi, pamuk istihsalâtını arttırmak lâzımdır. Diğer taraftan, pamuklarımıza dış piyasalardan da talebler artmaktadır. Pamuk alanların başında Almanya bulunmaktadır. Almanya, kendi sanayiinin muhtac olduğu pamuğu tedarik etmek için, dışarıya döviz vermek istemiyor. Bu yüzden Türkiyeden pamuk almağı tercih etmektedir. Türkiye - Almanya münasebetleri kılering esası üzerine kurulduğu için, ihrac ettiğimiz pamuğa mukabil, Alman malı alıyoruz. Bu şerait altında, yukarıda yazdığımız gibi, Almanlar dışarıya döviz vermeden pamuk alabilmektedir. Fakat Almanya Türkiye pamuklarını bu sebepler yüzünden tercih ettiği halde, pahalı olmasından da şikâyetçidir. Almanya bu şikâyetinde haklıdır. Çünkü Bombay pamukları, Türkiye pamuklarından yüzde on beş nisbetinde ucuzdur. Geçenlerde Türkiyeye gelen Alman pamuk dairesi şefi Pabstın dediği gibi, pek nefis olan Türkiye pamuklarının maliyet fiatini indirmek yollarını aramalıyız.

Türkiye pamukları neden pahalıdır? Bir kaç sene evvel, Türkiye pamukları bu kadar pahalı değildi. Bu pahalılık Japonların Türkiye piyasasile alâkadar olmasından ileri gelmektedir. Türkiye - Japon ticaret münasebetleri, takas usullerile cereyan etmektedir. Japon malları pek ucuz olduğu için Japonya ile de ticarî münasebetler artmaktadır. Japon ithalâtına mukabil ekseriyet itibarile pamuk veriyoruz. Bu yüzden pamuklarımıza karşı talebler artmaktadır. Bu satış, fiat yükselmesine sebebiyet vermiştir.

Bir taraftan, pamuklu dokuma fabrikalarının pamuk satın alması, diğer taraftan dışarıdan pamuk talebleri, fiat artışına sebebiyet vermiştir. Pamuğu ucuzlatmak için, hatıra gelen yegâne çare, istihsalâtı arttırmaktır. Türkiye toprakları daha fazla pamuk istihsaline müsaiddir. Tarihî tetkiklere göre, Türkiye pamuk vatanıdır. Yalnız Adana, Ege mıntakasında değil, Türkiyenin her tarafında, hatta şark vilâyetlerinde bile pamuk yetiştiğini Şarl Tekiye «küçük Asya» ismindeki eserinde yazmaktadır. Bu itibarla pamuk vatanı olan Türkiyede, daha fazla ve daha ucuz pamuk yetiştirmek imkânları vardır.

Mütehassısların yaptıkları hesaplara göre, Türkiyede 3 milyon balye pamuk istihsal edebiliriz. Bu rakkama kavuşmak ve ucuz pamuk yetiştirmek lâzımdır.

O zaman başka memleketlere de pamuk satmak imkânı hasıl olacak ve pamuk memlekete altın getirecektir.

A. O.

Italya hariciye nazırı

(Baş tarafı 1 inci sahifede)

şistanın ilhakını tanıyacaktır. Yapılacak konuşmaların en mühim hedefi, yeni Lokarnodur. Tuna meselesi bundan sonra gelmektedir.

KONT CİANO M. HİTLERLE KONUŞACAK

Berlin 19 (A.A.) — D. N. B. tebliğ ediyor:

İtalya dış işleri bakanı Kont Ciano, Almanya dış işleri bakanı M. Von Neurathı ziyaret etmek üzere yarın öğleden sonra Berline gelecektir.

Berlinde bir kaç gün kaldıktan sonra Kont Ciano, M. Hitlerin davetine icabet etmek üzere Cenubî Almanyaya gidecektir.

Radyo

20 Teşrinievvel 1936 Salı

İstanbul — Öğle neşriyatı: 12,30: Plâkla Türk musikisi, 12,50: Havadis, 13,05: Plâkla hafif müzik, 13,25: Muhtelif plâk neşriyatı.

Akşam neşriyatı: 18,30: Çay saati, dans musikisi, 19,30: Çocuk masalı, İ. Galip tarafından, 20: Türk musiki saz heyeti, 20,30: Bayan Belma ve arkadaşları tarafından Türk musikisi ve halk şarkıları, 21: Plâkla sololar, 21,30: Orkestra, 1 - Balfe: (Çingan kızı uvertürü), 2 - Kratzl: (Son damlalar) Vals, 3 - Borodin: (Polovesyen) Dans, 4 - Azzoni: (Melodya), 5 - Ferroud: (Nonşalant), 6 - Fatras: (Trol havaları), 7 - Stolz: (Saadet masalı) Tango, 22,30: Ajans haberleri, 23: Son.

Karasinek bir felâket halini almağa başladı

Mecidiye köyü ve Şişli taraflarında göz açmak kabil olmıyor

Mecidiyeköyü, Şişli taraflarında kara sinek hakikî bir felâket halini aldı. Sinekler gün geçtikçe azalacağına çoğalmaktadır. Mecidiyeköyü ve Hürriyeti ebediyedeki çöp istasyonlarının bütün bu havali için nasıl bir felâket halini almakta olduğu şimdi anlaşılmağa başlanmıştır.

Yukarıdaki resimleri dün foto muhabirimiz Mecidiyeköyü ile Şişlide çekmiştir. Bu resimler sinek istilâsının dehşeti hakkında bir fikir vermeğe kifayet eder. Buradaki çöplükler kaldırılmazsa gelecek yaz kara sineklerin bulut gibi ortalığı kaplıyacakları şüphesizdir.

Dün Şişli istasyonunda bir evde sinekleri öldürmekle uğraşılmış ve bir kaç saat içinde iki gaz tenekesi ölü sinek toplanmıştır. Fakat bu kadar gayrete rağmen sinekler azalmamıştır.

MOD MADLET

Beyoğlunda Galatasarayda Güney Palasta yeni bir Şapka Evi açan Mod Madlet Paris ve Viyanadan getirdiği en son Şapka modellerini göstermektedir.

Saçlar ve eller

Saçları kuru ve sert olanlar başlarını yıkamazdan evvel tatlı bademyağı yahut zeytinyağı ile masaj yapıp sonra yıkamalıdırlar.

Herkes başını yıkadığı zaman bir tas sıcak su içine bir bardak sirke yahut limon suyu karıştırmalı. Başını çalkaladıktan sonra saçlarına bu suyu döker ve sıcak havlu ile başını kurularsa veya saçlarını güneşte kurutursa saçları yumuşak olur.

Saçların parlak ve verilen biçimde muntazam durması için hususî bir vaporizatör içine briyantin koymalı ve baş taranırken vaporizatörle bir az briyantin saçlara sıkmalı. Saçları tarıyarak briyantini içirmeli, başka bir vaporizatör içine ayni miktar kolonya, su, ve limon suyu karışık olarak koymalı, saçları bu su ile ıslattıktan sonra istenilen şekil verilmeli pensler koyarak bir file ile başı bağlamalı. Kuruduktan sonra saçlar gayet güzel ve biçimli durur.

Eller ve tırnaklara gelince bunlarla da hergün uğraşmak lâzımdır. Eller lânolinli bir sabunla yıkandıktan sonra parmaklar birer birer havlu ile silinmeli iyice kurulanmalıdır. Gece yatarken ve sabah yıkandıktan sonra mutlaka ellere acıbademli bir kremle masaj yapmak lâzımdır. Gün arası eller yıkandıkça, musluk yanında durması lâzım olan şu ilâçtan bir iki damla avuç içine alınarak eller ovulmalıdır. Birer çorba kaşığı gliserin, gül suyu kolonya ve limon suyu iyice karışarak şişe içinde durmalıdır.

Tırnaklara gelince bunlar, tuzlu sudan ve güneşten fazla kurumuşlardır ve çabuk kırılırlar.

Bunlara çare bir müddet tırnaklara cilâ sürmemek bir pomat ya tozla ve polisuarla parlatmaktır. Tırnaklar eski haline gelinceye kadar her gece yatarken tatlı bademyağına batırarak beş dakika banyo yapmalıdır.

Tırnaklar kuvvetsizse o zaman bir fincan zeytinyağı içine on damla limon suyu ve bir tutam asitborik atarak karıştırmalı ve bununla tırnaklara banyo yapmalıdır.

Çamaşırlar lavanta kokusunu nasıl muhafaza eder?

Bazı kadınlar daima kullandıkları lâvantanın kokusunu çamaşırlarında, elbiselerinde, eldivenlerinde bile hissetmek isterler. Bunun için ayni lâvantayı bir vaporizatörle bu eşyaların bulunduğu dolaba sıkmak icap eder.

Çamaşırlar ütüleneceği vakit bir bardak su içerisine birkaç damla lâvanta akıtarak bu suyu çamaşırlara serpmeli ve öylece ütülemelidir.

Çamaşırlar bu kokuyu gayet iyi muhafaza eder.

Bir kaç kol modeli

Kışın giyilecek elbise manto, ve tayörlerin bütün yeniliği kollarındadır. Moda diye kabul edilen bu kollar bundan kırk elli sene evvel giyilen kollardır. En fazla omuz üzerinde şişik ve bol duran kollar beğenilmektedir. Bir kaç model dercediyoruz:

1 — İnce ipek kadifesinden yapılan bu model kibar ve zariftir.

2 — Yumuşak bir yünlüden tayör kolları içine sert muslinden astar yapılmıştır.

3 — Bu tayörün sırtı, kolları ve yakası astrakandır, eteği ve ceketin ön kısmı yünlüdür. Eteğin iki yanındaki dikiş üzerine birer şirit astrakan dikilmiştir.

4 — Mantonun kollarındaki bolluk bileklerindedir. Yakanın etrafından eteğin ucuna kadar ensiz bir kürk konmuştur.

5 — Sertçe bir kumaş olan faydan elbise. Kolları katkat plise gibi alınmıştır.

6 — İpekli elbiselere yapılan iki katlı kol.

7 — Tafta elbiselere çok yaraşan kol modeli.

8 — Lâcivert yünlü bir elbiseye beyaz krep marokenden kol. Yünlü bitiştiği yerde lâcivert yünle bir kaç sıra iş işlenmiştir.

9 — İpekli bir elbisiye ayni renk muslinden plise bluz ve kol yapılmıştır.

Suyu soğutmak için kolay bir usul

Buz dolabı olmıyan ve kolayca buz tedarik edemiyenler için su ve meyvalarını kolayca soğutma üsulü vardır:

25 gram küherçele ve 25 gram (sel ammoniac) almalı, karıştırmalı. Beş litre yani yirmi bardak su alan bir kap içerisine bu tozları atıp karıştırmalı. Bu su içine oturtulan sürahilerin suyu soğuk olur. Evde bu ilâçlar yirmi beşer gramlık paketler olarak muhafaza edilirse her istenildiği vakit su soğutulabilir.

Benzinin saf olup olmadığı nası anlaşılır?

Bir elbise veya eldiveni temizlemek üzere satın alınan benzinin saf olup olmadığını anlamak için içerisine bir iki damla ispirto akıtmalı. Eğer benzin berrak kalırsa saftır, bulanırsa içinde yabancı madde vardır.

Pöti furlar

Kabul günlerinde gelecek misafirlere evde kolayca yapılan pöti furlardan ikram edilebilir. Bunun iki türlüsünü tarif ediyoruz:

1 — 80 gram ceviz, 80 gram fındık, 80 gram bademi makineden geçirdikten sonra 280 gram ince toz şekerile ve iki üç damla istenilen likörle karıştırmalı. Hasıl olan hamurdan iri fındık büyüklüğünde parçalara ayırarak yuvarlaklar yapmalı sonra makineden geçmiş çikolata içinde yuvarlamalı.

2 — İri çekirdeksiz kuru üzüm (yirmi, otuz tane) 125 gram ince toz şeker, 70 gram kebap fındık, bir likör kadehi rum, bir buçuk kalem kalın çikolata almalı. Üzümleri rum içinde bir iki saat bırakarak kabartmalı. Çikolatayı makineden geçirerek pek az su ile ateşte eritmeli. İçine makineden geçmiş fındıkları karıştırmalı, toz şekeri, ve iki üç tatlı kaşığı su ilâve ederek ateşte pişirmeli, indirerek soğumağa bırakmalı. Tatlı kaşığı ile soğuyan çikolatadan almalı, üzerine bir üzüm koyduktan sonra yuvarlamalı. Makineden geçmiş fındık içine bulamalı..

Pasta ve keklerin kabarması için..

Evde yapılan pasta kek gibi tatlıları kabartmak için çarşıdan hazır alınan baking pudrası yerine evde böyle bir maya yapmak kabildir.

Dört çorba kaşığı créme de tartre içine iki çorba kaşığı bikarbonat dö sud karıştırıp teneke bir kutu veya sırça kavanoz içinde muhafaza etmeli.

İhtiyaç görüldükçe kahve kaşığı hesabiyle lâzım olduğu kadar kullanmalı.

Ütü lekesi nasıl çıkarılır?

Ütü fazla kızgın olursa bazan ütülenen çamaşırda hafif yanık lekesi olur. Bir bardak su içine bir tutam boraks karıştırılırsa ve bu su ile yanık yer yıkanır ve temiz su ile çalkalanırsa lekeden eser kalmaz.

MUŞKULLERE CEVAP

Limon suyu taze olarak nasıl saklanır?.

Bebek Samiye: Yazın güneşten yanan ve esmerleşen teninizi beyazlatmak için bir kaşık süt içine bir kaç damla limon sıkarak gece yatarken yüzünüze sürünüz. Sabah sıcak su ile yıkanınız. Sütten hoşlanmazsanız taze bir yumurtanın yalnız akını sert oluncıya kadar telle vurunuz ve yatarken yüzünüze sürünüz. Sabah sıcak su ile yıkarsınız.

Herhalde cildinizin beyazlaşması için uzun müddet bu tedaviye devam etmelisiniz.

2 — Limon suyunu taze olarak muhafaza etmek için limonları sıkmalı, şişelere kahve fincanı ile ölçerek doldurmalı. On fincan limon suyuna bir fincan alkol ilâve ederek karıştırınız. Şişeler dolunca tıpalarını sıkı kapayınız.

Bir bardak şekerli suya bu limon suyundan ilâve edilince gayet beyaz limonata olur.

Ayva reçeli

İstanbul, Yemeğe meraklı: Parça ayvadan yapılan reçel kışın gayet iyi saklanabilir. Ekmek ayvası denilen güzel, sulu ayvadan alınız. Ayvaların boyuna göre dörde veya sekize taksim ediniz, kabuklarını soyarak çekirdeklerini ve göbeğini çıkarınız. Su ile ateşe koyunuz. Parmak altında ezilecek hale gelince (dağılmıyacak, ezilecek kadar yumuşıyacak) şekerini atarak suyu reçel kıvamına gelinciye kadar kaynatınız. İki kilo ayvaya iki kilo şeker konmalıdır.

Kahve likörü tertibi şudur: 50 gram moka (Yemen) kahvesini evde kızartıp iri parçalara taksim ediniz ve yarım kilo ispirto içerisine atınız. Ertesi günü filtre ediniz ve yarım bardak suda eritilmiş yarım kilo şekeri ilâve ediniz. Birer damla vanilya ve tarçın esansı koyunuz, şişelere taksim edip saklayınız, fakat bu likörün bir fevkalâdeliği olmasa gerek.

Beyaz saçlar

İzmir Karşıyaka G. R. S. Beyazlaşan saçlar için boyadan başka çare yoktur. Saçlar ne kadar iyi boyansa beyaz saçta olan kibarlığa gelemez. Arzu ederseniz şu tarif edeceğim ilâcı kullanınız, ne dereceye kadar tesiri olduğunu tecrübe etmedim. 250 gram kırmızı şarap içerisine 4 gram (sulfate de fer) koyunuz. Her sabah saçlarınızı tararken tarağınızı bu ilâçla ıslatarak bir çeyrek kadar başınızı tarayınız ve kurumağa bırakınız. Bu ilâcı kullandıktan ve faydasını gördükten sonra haftada iki defa bununla saçlarınızı tarayınız.

Gözlerinız altındaki şişler hakkında hiç bir tavsiyede bulunamam. Bunlar ya fazla yorgunluktan, ya bir rahatsızlıktan ileri gelir. Bunu da ancak bir doktor tayin edebilir. Size vereceği ilâçları kullanınız ve sabah akşam sıcak gül suyuna batırılmış tülbentle kompres yapınız. Uykusuz kalmayınız.

ÖLÜNCEYE KADAR!..

Yazan: **ESAD MAHMUD KARAKURD**

Tefrika No: 108

— İşte böyle başladı, böyle bitti bu facia aziz hâkimler!... diyor.

Ve birdenbire sesine kuvvet vererek haykırıyor:

— Artık herşeyi öğrendiniz.. en ince teferruatına kadar her şeyi biliyorsunuz!... Şimdi tasavvur edin reis bey; bir adam ki, bütün hayatını bir idealin peşinde harcamıştır. Onun için yaşamak bir kelime ile namus ve şeref demektir. En büyük ilim kürsülerinde dersten evvel ahlâk, kanundan evvel cemiyet kıymetlerini ileri sürüyor!... İdealini bu esasa istinad ettirmiş, cemiyetin ancak bu kıymetlerle yaşayabileceğine inanmış bir adam!... Bu adamın bir kız kardeşi var reis bey!... Bu kız kardeş bir yaz akşamı, sular kararırken onu elinden tutup bir köşeye çekiyor. Gözlerini, onun gözlerine dikiyor. Nefesini onun nefesine veriyor. «Ağabey diyor, ben karnımda isimsiz bir babanın çocuğunu taşıyorum, Bir piçin anasıyım ben. Git çabuk, Beyoğlu kaldırımlarını dolaş, gizli bir doktor evi bul, bu piçi koparıp alsınlar karnımdan!...»

Gözlerinizin önünde canlandırabiliyor musunuz facianın dehşetini büyük hâkimler!.. Bu adamın bir tek kız kardeşi vardı hayatta!.. Bütün ömrünü onun için harcadı, onu bütün kıymetlerin üstünde görüyor ve dünyanın en temiz, en yüksek varlığı telâkki ediyordu!... Babasının asil kanını, anasının bütün kadınlık vekar ve masumiyetini bu kız kardeşe geçmiş zannediyordu. Böyle dehşetli bir itiraf karşısında kalınca birdenbire şaşırdı, ne söyliyeceğini bilemedi. Böyle bir şeyin mevcut olacağını hatırına bile getiremezdi. İnanmadı. Gözlerini açtı. Hayretle, dehşetle kız kardeşinin yüzüne baktı. O anı ne ben anlatabilirim, ne siz anlıyabilirsiniz reis bey!..

Birdenbire deli gibi fırladı yerinden, zannediyordu ki bu uğursuz sesi bir anda yok edebilir!.. Parmaklarını bu namussuz kız kardeşin boğazına geçirdiği zaman bütün kuvvetile sıkacak ve onu bağırta bağırta boğarak bir köpek leşi gibi yere serecek!.. Bunu yapabileceğini kırk beş sene ümid etmişti. Fakat yapamadı. Boğamadı. Yere seremedi onu, reis bey!..

Namus telâkkisi hakkında bildikleri ne kadar yanlış çıktı ise, yapabileceğini zannettiği şeyler de o kadar aksine zuhur etti!.. Bir demir mengene gibi namussuz bir boğazın üzerine çöken parmaklar, kardeşinin, boğulan sesini işitir işitmez, onun büyüyen, yalvaran gözlerini, gözlerinin içinde görür görmez, kendi kendine boşandı, gevşedi!.. Beynine sıcak bir şeyin hücum ettiğini duydu. Bir anda meçhul bir kuvvet, ta bileklerine kadar uzanarak onu ellerinden yakaladı ve geri çekti. İlk defa orada insan olduğunu öğrendi, ilk defa hayatında, istediği halde yapılamıyacak bir şeyin mevcut olduğunu gördü. Ve kırk beş senedenberi gene ilk defa, kitapla hayatın, düşünüşle hakikatin ayrılığını, yaşayışın yalancı, maskara bir hokkabazlıktan başka bir şey olmadığını anladı!.. Ağlıyarak, haykırarak «yapamıyorum, ölemiyorum, öldüremiyorum» diye yere yıkıldı!..

Kız, yanaklarına akan iki sıra göz yaşını parmaklarının tersile siliyor...

— Bununla da kalmadı reis bey; kalktı. Kız kardeşini elinden tuttu. Onu, gizli bir eğlence evinin dudakları boyalı, saçları maşalı satılık bir kadını gibi yanına aldı, yürüdüler. Beyoğlunda, izbe bir doktor evinin kapısından içeri girdiler. Bir kadın simsarı yüzsüzlüğile, suratını buruşturarak, ellerini kavuşturarak kız kardeşini doktora takdim etti. Daha henüz o anda gözleri yaşarmamıştı. Belki ölecek diye bekliyordu. Fakat ne zaman ki, kız kardeşini cam kapılar açılıp doktorun arkasında beyaz muşambalarla örtülü bir masaya doğru mütevekkil, ağır adımlarla yürürken gördü, işte o vakit birdenbire gözlerinden yaşlar boşandı. Hayat ve hakikat ona bir defa daha, her şeyden evvel insan olduğunu ve düşünüşle yaşayışın hiç birbirine benzemediğini gösterdi. Gururunun, yüksek kalma arzusunun, büyük sözlerinin acısını bir defa daha duydu. En büyük silleyi yedi hayattan orada reis bey!..

Kız susuyor... Hıçkırıklar yumruk gibi boğazını sıkıyor... Boğuk boğuk haykırıyor...

— Yalan, her şey yalan!.. Baştan başa yalan bu dünya!.. Hepimiz yalnız ihtiraslarımız, yalnız arzularımız için yaşıyoruz!.. Her şeyden evvel insanız, her şeyden evvel ihtiraslarımız hâkim bize!.. Senelerce okuyor, senelerce dinliyoruz!.. Anlatıyorlar, söylüyorlar, öğretiyorlar, misaller veriyorlar!.. Ve sonra en basit bir şeyin, bir küçücük heyecan parçasının peşine takılıp gidiyoruz!.. Hani nerede bütün o yaşa kadar öğrendiğiniz kıymetler, faziletler, namus ve cemiyet telâkkileri!.. Hepsi arkanızda kaldı. Gidiyorsunuz!.. Ne kültür, ne muhit, ne görgü, hiç bir şey, sizi yakanızdan tutup olduğunuz yerde mıhlıyacak kadar kuvvetli değil!.. Gidiyor, gidiyor hiç bir şey düşünmeden gidiyorsunuz yalnız!.

Kız, son bir gayretle yeniden haykırıyor...

— Yalan, her şey yalan reis bey!.. Bu kubbenin altında insan, daima insan olarak kalıyor!.. Geçen on binlerce sene, yalnız yüzümüzün derisini, saçlarımızın rengini, elbiselerimizin biçimini değiştirmiş!.. İçimiz ayni!.. Biz hâlâ o eski insanlarız!..

Ayakları burkuluyor... Yanakları nın üzerinde dizi dizi göz yaşları... Kuvveti gittikçe azalıyor... sesi titriyor...

— İşte aziz hâkimlerim; facia, bütün tafsilâtile gözlerinizin önünde duruyor... Biz iki kardeş ikimiz de günahsızız... En büyük günah hilkatin, yaradılış kanunlarının dır. Bizi yakamızdan yakalıyarak sürükleyip götüren o meçhul kuvvetindir günah!.. Acıyınız bize reis bey!.. Biz dünyanın en çok acınacak, en çok merhamet edilecek insanlarıyız!..

İçi dolu gözlerini, bir an hâkimlerin gözlerine dikiyor... Bakıyor... Yalvaran bir ses...

(Arkası var)

SİNEMA

Jean Harlov'un başlıca merakı yemek pişirmektir

Artist birçok yeni tatlılar icad etmiştir; Peş Harlov çok meşhurdur

Birçoklarımız sinema artistlerini dünyanın en hoppa kadınları zannederiz. Sinema yıldızlarının gezip eğlenmekten, şık tuvaletler yaptırmaktan başka bir şey düşünmediklerini, hele ev işleri hakkında hiç bir fikirleri olmadığını sanırız.

Bu düşünce çok yanlıştır. Sinema artistlerinin ekserisi evine çok bağlıdır. Boş vakitlerinde evinin temizliği, evinin tanzimi, bahçesi ile meşgul olurlar. Holivutta sinema yıldızları içinde her sene evini kendi elile boyayanlar, her hafta bahçesine inerek bütün gün bir bahçıvan gibi çalışanlar pek çoktur.

Hele mutfak işlerile uğraşmak yıldızlar için büyük bir zevktir. Holivutta hemen bütün yıldızlar yemek pişirmesini, pasta, tatlı yapmasını çok iyi bilirler. Bunlardan bir kısmı kendi yiyeceğini kendisi pişirmek meraklısıdır. Bir kısmı ise sık sık güzel yemekler pişirerek, tatlılar yaparak misafir çağırırlar, kendi ellerile pişirdikleri yemekleri bunlara ikram ederler.

Holivutta hemen bütün yıldızların yemek pişirmesini bildiklerini söylemiştik. Bunların arasında değme ahçılarla mukabakaya girebilecek kadar ustalar vardır. Bunlardan biri de Jean Harlovdur. Beyaz perde üzerinde sık sık gördüğümüz bu çok açık sarı saçlı, koyu mavi gözlü ve pembe tenli artistin en büyük zevki mutfakta yemek pişirmek ve pastalar yapmak olduğunu kim tahmin eder? Halbuki hakikat söylediğimiz gibidir, Jean Harlov mükemmel yemek pişirmesini ve tatlılar yapmasını bilir.

Jean Harlov iyi yemek meraklısıdır. Çok yemez, fakat yediğinin iyi olmasını ister. Yeni yeni yemeklerden hoşlanır. Bunun için bazan mutfakta uğraşarak yeni bir yemek icad ettiği de vakidir. Peş Melbaya benzer bir tatlı Holivutta pek meşhurdur. Bu tatlı taze krema üzerine oturtulmuş bir şeftali şekerlemesinden ibarettir. Kremanın altında iki santim kalınlığında bir pandispanya tabakası vardır. Üzerine Ahududu şurubu dökülmektedir. Bu tatlının adı (Peş Harlov) dur. Sinema yıldızı bulduğu bu tatlı ile iftihar eder.

Jean Harlov, şişmanlıktan korkmadığı için, yaptığı yemeklerden ve tatlılardan yemekten çekinmez. Yalnız itidalı elden bırakmaz, hiç bir zaman tıkabasa karnını doyurmaz.

Jean Harlov evine sık sık yemeğe misafir çağırır. Bunlara kendisinin pişirdiği güzel yemeklerden ikram eder.

Artist öğle yemeklerini stüdyoda yer. Evinden çıkarken küçük bir çanta içinde yiyeceğini alıp götürür. Bu yemekler içinde daima pek lezzetli bir şey bulunur. Bunun için birçok yıldızlar öğle yemeğini Jean Harlov ile ortaklaşa yemeğe can atarlar.

Holivuttan gelen haberlere göre sevimli artist bu sene Los-Angeles şehrinde açılacak yemek sergisine gönderilmek üzere yeni tatlı hazırlamakta imiş.

Jean Harlov kendisile görüşen bir gazeteciye demiştir ki:

— Bir kadın için en büyük zevk ev işlerile uğraşmaktır. Bunun başında da yemek işleri gelir. Bazı kimseler benim mutfakla meşgul olmaklığıma şaşıyorlar. Bunlar galiba benim bir kadın olduğumu unutuyorlar. Bir kadın için yeni ve güzel bir yemek veya tatlı hazırlamak bir şiir yazmak, yahud meçhul bir kıt'a keşfetmek kadar cazibeli ve meraklıdır.

Yukarıda Jean Harlov stüdyonun bahçesinde yemekten sonra bir artistle geziyor, ortada partönerine getirdiği sandviçlerden bir parça tattırıyor, aşağıda sevimli artistin son resimlerinden biri

Pola Negri

Henüz tekaüt yaşına gelmediği meydana çıktı

Sessiz filim zamanının en büyük yıldızlarından biri hiç şüphesiz Pola Negri'dir. Bu büyük artistin Berlinde ve Holivutta çevirdiği filimlerde gösterdiği kudret hakikaten emsalsizdir.

Sözlü filim başladıktan sonra Pola Negri filim çevirmekten vaz geçti, bir kenarda mütekaid hayatı yaşamağa başladı. Son zamanlarda yaptığı filimlerle zamanımızın en büyük rejisörlerinden biri olduğunu isbat eden Villy Forst bunu mantıksız buldu. Pola Negrinin elân muvaffakıyetle çalışabileceğini göstermek için onu bir filim çevirmeğe razı etti ve Mazurka isimli filmi yaptı. Pola Mazurkada genç bir opera artisti ve sesini kaybetmiş, ihtiyarlamış bir bar artisti rollerini yapıyor. Pola Negri iki rolde de büyük muvaffakıyet gösteriyor. Onu bar artisti rolünde görenler «Pola Negri ne kadar ihtiyarlamış, ne kadar çirkin sesi var. Zavallı bitmiş...» diyorlar.

Halbuki opera artisti sahnesinde Pola Negri elân genç görünüyor. Yaşı kırk beşi bulduğu halde tezeliğinden hiç bir şey kaybetmediği göze çarpıyor. Bu sahnelerde söylediği şarkılar artistin güzel bir sesi olduğunu da meydana çıkarmıştır.

Mazurka filmi Pola Negrinin henüz tekaüd yaşına gelmediğini göstermiştir. Artist, hele Villy Forsta gibi bir rejisör mevcud oldukça, daha birçok filimler çevirebilir.

15 milyon dolar

Irvin Talberg'in karısına bıraktığı muazzam servet

Metro Goldvin Mayer kumpanyasının en mühim sahne vazıı İrvin Talberg'in geçenlerde öldüğünü yazmıştık. Talbergin servetinin 15 milyon dolar tuttuğu anlaşılmıştır. Bu paranın mühim kısmı sağlam esham ve tahvilâta yatırılmıştır. Bir kısmı da nakid olarak bankada durmaktadır.

İrvin bu parayı beş altı sene içinde toplamıştır. Holivutta en çok filim yapan ve en çok para kazanan sahne yazılarından olduğu için senelik kazancı birkaç milyon doları buluyordu. Ayrıca şirketin kazancından bir hisse de alıyordu. İrvin kazandığı bu parayı israf etmemiş ve tutmuştur.

Rivayet edildiğine göre en büyük zevki yatla gezmekti. Fakat bir yat satın alacak yerde her sene tatil zamanında bir yat kiralar ve onunla gezerdi. Kendisine niçin bir yat satın almadığını soranlara:

— Vakit ve halim müsaid değil... cevabını verirdi.

İrvin servetini karısı meşhur filim yıldızı Norma Shearer'e bırakmıştır. Norma bu parayı ekslitmeyip arttırmak niyetindedir. Dostlarına: «Çocuklarımı Holivutun en zengin varisleri yapacağım» demiştir.

İrvin ve karısı Norma Shearer

Shirley Temple mahkemede

Shirleyin muhtelif resimleri ve en büyük dostu olan zenci

Küçük yıldız Shirley Temple Holivutta mahkemeye verilmiştir. Jack Hayes isminde bir filim acentesi küçük Shirleyin meşhur olmasına yardım ettiğini iddia ederek 100,000 İngiliz lirası dava etmektedir.

Davacının iddiasına göre, 23 ikinci kânun 1932 tarihinde, Shirley daha iki sene dokuz aylık iken Hayes küçük kızın iki senelik kazancı kendisine aid olmak üzere bir kontrat imzalamıştır. Shirley bu müddet zarfında haftada 10 İngiliz lirası alacakmış. Bu kontratı 1932 şubatında noter tasdik etmiştir.

Gene Hayse göre Shirleyi sahneye hazırlamak için muallimler tutmuş ve küçük kıza filim tekniğini öğrettirmiş, sesini terbiye ettirmiş. Şimdi 1,000,000 İngiliz lirası kıymetinde bir artist olan Shirley bu kıymeti ancak Hayesin bu gayreti sayesinde iktisap etmiş.

«Shirley Temple»in anne ve babası daha henüz ne yapacaklarını kararlaştırmamışlardır.

Doktorların kazancı dört senedenberi çok azalmış

Doktor Sani Yaver: "Gördüğünüz apartımanlar eski kazançlarla yapılmıştır,, diyor

"Bugün hazır ilâçlara rağbet fazladır. Kimse doktora para vermek istemiyor. Şimdi servet yapan hazır ilâççılardır,,

«Bugün memlekette en kazançlı meslek nedir?..» diye bir sual sorulsa birçokları tereddütsüzce cevap verirler: Doktorluk...

Hakikaten pek çokları doktorluğu, hele meşhur bir doktor olmağı en kazançlı meslek addederler... Hattâ bazıları büyük bir apartımanın önünde kendi kendine sorarlar: Acaba hangi doktorun?..

Fakat bu kanaatin aksine olarak çok kazandıkları söylenen meşhur doktorlar da bu dillerde dolaşan efsanevî kazancın bir masal olduğunu söylüyorlar...

Meselâ Mazhar Osman.. bir gün bana günlük defterini gösterdi. Hastaların isimlerinin yanında mütemadiyen şu kelime vardı: Parasız, parasız, parasız..

En çok kazanan operatör diye tanılan M. Kemal seyahate çıkmadan evvel bana:

— Dünyanın en büyük mübalâğası bizim doktorların kazancı hakkında söylenen sözlerdir.. dedi.

Meşhur dahiliyeci Süreyya Hidayet:

— Birçok doktorlar borç içindedir.. büyük bir doktorun cenazesi etibba odasının muavenetile kaldırıldı. demişti.

Dün de meşhur kulak ve boğaz mütehassısı profesör Sani Yaverle bu bahis etrafında konuştum.

Doktor Sani Yaver:

— Doktorların kazancı mı? dedi.. Bundan ziyade halkın gözünde büyütülmüş birşey olamaz. Muayenehaneme geldiğim satten şu dakikaya kadar sekiz hastaya baktım. Ancak birinden vizite parası aldım. Vakıa tanınmış doktorların muayenehaneleri gayet kalabalık görülür. Fakat bunlardan kimi akrabadır, kimi akraba tanıdığı.. kimi ahbap.. kimi ahpabın ahbabı.. ve çoğu da artık vizite vermeyen eski hastalardır.. doktorları besleyen taşradan gelen hastalardır..

Tuhaftır. Bizde doktorun kazancı daima göze batıyor.. halbuki Balkanlarda bile, hattâ Bulgaristanda tanınmış bir doktorun kazancı bizimkinden çok yüksektir.. hele Avrupada... Doktorların kazancı bizimkilerle kabili kıyas değildir.. Meselâ Almanyada.. amma siz diyeceksiniz ki, Almanyadaki tanınmış doktorun kazancı ile beraber doktorluğu da bizimkilerden yüksektir. Emin olunuz, bu düşünceniz yanlıştır. İşte son Berlindeki kongreye gidişimde Şarite'ye uğradım.

Berlin üniversitesinin en meşhur boğaz profesörü hançerede çıkan bir Papilon vakasile meşguldü. Sordum:

— Hançeredeki Papilonu ne yapıyorsunuz?.. Cevap verdi:

— Çıkarıyorum..

— Çıkartırsınız amma... O gene çıkar.. çıkardıkça tekrar zuhur eder.

— Evet.. dedi, fakat başka ne yapalım?...

Sordum:

— Diyatermi yaptınız mı?.

Merakla gözlerini açtı:

— Hakikaten mükemmel bir buluş... Aman bu vakada diyatermiden ne gibi netice alırsanız bana bildiriniz..

Halbuki biz bu gibi vakalarda diyatermi yapmağı tecrübe etmiş ve iyi neticeler almışızdır.. yani şunu demek isterim ki, memleketimizde çok yüksek doktorlar var.. onlardan bizim farkımız şu.. bizim meşhur doktorlar gördüklerini, yaptıkları tecrübeleri yazmıyorlar, kaydetmiyorlar..

Onlar en küçük görüşlerini hemen not ederler, neşrederler. Ve eser sahibi olurlar.. en ehemmiyetsiz şeyleri yazarlar... Biz ötedenberi buna alışmamışız.. halbuki bahsettiğim profesör doktor günde bir muayenesine 50 mark yani bizim paramızla 25 lira alır.. günde 8 muayene yapsa 200 lira eder.

Bizde kaç babayiğit doktor muayenesine 5 lira alır?.

Dr. Sani Yaver

Bugün Bulgaristanda bile otomobilsiz, apartımansız meşhur doktor, profesör yoktur.

— Peki üstadım... Bu apartımanlar?.

— Evet.. yalnız 4 sene evvel doktorların kazançları çok mükemmeldi. Dört sene evvel çok kazanırdık. Emin olun bu apartımanlar ve saire dört sene evvelki kazançlarla yapılmıştır. Ve görüp görülecek rahmet de budur. Bundan sonra, bugünkü kazançla hiç bir doktor apartıman filân yaptıramaz.

— Bu son dört sene içinde doktorların kazançlarının böyle birdenbire düşmesinin sebepleri nedir?.

— Bir kerre insan müreffeh yaşadıkça sıhhatine düşkün olur... Halbuki bugün birçokları günlük ekmeğinin peşindedir. Sonra dört seneden beri halk hazır ilâçlara son derece rağbet etmektedir. Ve bunun içindir ki, önüne gelen hazır ilâç çıkarıyor: Baş ağrısı, boğaz ağrısı, diş ağrısı, mide ağrısı, barsak ağrısı, böbrek ağrısı, öksürük, herşey, herşey için hazır ilâçlar çıktı. Eskiden bir tek sulfato vardı. Şimdi bir tek sulfatodan binbir ilâç çıktı. Bu bir nevi mütatabbiblikten başka bir şey değildir.

Eskiden halk hastalanınca Mısırçarşısına koşardı. Öksürüğünü dindirmek için zencefil ve saire ve saire alırdı. Bugün Mısırçarşısı daha asrî bir şekilde hortladı. Modernize oldu. Şimdi bir hastalığa tutuldunuz mu? Her türlü hazır ilâç sizi bekliyor.

Meselâ başınız ağrıyor.. hemen bilmem ne hapı alıyorsunuz.. amma baş ağısını tevlid eden beş yüz türlü hastalık varmış.. bu alacağınız hapın size iyiliğinden ziyade fenalığı dokunacakmış.. kim düşünüyor?..

«Öksürük» diyorsunuz.. hemen size hap tavsiye ediyorlar.. halbuki öksürük kaç yüz türlü hastalıktan doğar.. yumurtalıklardaki bazı hastalıklar, bazı sinir hastalıkları, hattâ bazı burun hastalıkları bile öksürük yapar. Alacağınız hapın hiç bir faydası yoktur:. bu aklınıza bile gelmez. Hazır ilâçlara bu rağbet de neden ileri geliyor.. parasızlıktan..

Hasta:

— Adam sende.. diyor.. doktora 2-3 lira vereceğim, reçetesine de en aşağı 150-200 kuruş alacaklar.. iyisi mi?. Yedi buçuk kuruş verir bir hazır ilâç alırım, geçer gider.. diyor.

Eski Mısırçarşısının modern bir şekilde hortlaması yüzünden doktorların da kazancı eksilmiştir.

Şimdi servet yapan hazır ilâççılardır. Sonra doktorların apartımanları neden göze batıyor bilmem? Bir fikir bir ilim adamının fikrile, ilmile apartıman yaptırması o memleket için bir iftihardır. Demek bu toprakta fikirle, ilimle apartıman yaptırılabilirmiş..

Gönül isterdi ki, fikir adamları gibi sanat adamlarının da meselâ bir ressamın, bir heykeltraşın, bir şairin de apartımanı olsun..

— İnşallah üstadım..

H. F.

Çadırda doğan çingene milyonlar bıraktı

Almanyada bir bakıcı kadının meraklı macerası

Almanyada madam Lihtenştayn adında bakıcı bir kadın bir hafta evvel Breslav şehrinde ölmüştür. Madam Lihtenştayn iskambil kâğıdlarına, el çizgilerine yahud kahve telvesine bakmak suretile değil, fakat yıldızlara bakarak müracaat edenlerin istikballerini anlatırdı.

Madam Lihtenştayn ismine rağmen aslen Alman değil Bohemyalı bir çingene ailesinin kızıydı. Bir çadırda dünyaya gelmişti. Fakat büyüdükten sonra şaşılacak zekâsı sayesinde, çadırı bırakarak Breslava gitmiş ve bakıcılıkla kazandığı muazzam servet sayesinde, saray gibi muhteşem bir konak yaptırmıştı.

Madam Lithanştayn bakıcılığa başlamazdan evvel en mühim müneccimlerin eserlerini tedkik etmişti.

Bu kadının 15 sene süren faaliyeti esnasında, kendisine müracaat etmiş olanların sayısı 200,000 i geçer. Bu rakkam, kadının hatıra defterinde ölümünden sonra yapılmış olan tedkikat neticesinde meydana çıkmıştır.

Bu deftere gö.re kendisine istikballerini anlamak için müracaat etmiş olanlar arasında birçok imparatorlar, krallar, başvekiller, nazırlar, generaller, aristokratlar, maruf artistler, fabrikatörler ve hattâ meşhur dolandırıcılar vardır.

Bakıcı kadının vasiyetnamesi muhteviyatı henüz öğrenilememiştir. Bu itibarla bıraktığı milyonlarca servetin kimin eline geçeceği belli değildir. Kadının mirasına konacak akrabası veyahud dostları yoktur. Alman kanunu mucibince bir sene zarfında vasiyetnamesi bulunmazsa bütün bu servet, Alman hazinesine intikal edecektir.

Madam Linhtenştayn

Bir Alman gazetesine göre bu kadının Almanya Devlet bankasında, Dresten bankasında, Ticaret kredi bankasında milyonlarca marklık mevduatı vardır.

Bu menkul servetten başka bakıcı kadının Berlinde 14 büyük konağı, Hamburgda apartımanı, Breslavda evleri, Saksonya, Vürtenberg ve Hanovrda beş çifliği. ve mücevherleri vardır.

"AKŞAM,, ın yeni tefrikaları

Yakında «Akşam» da üç yeni tefrika neşrine başlıyacağımızı muhterem okuyucularımıza müjdelemiştik. Birincisi değerli ve sevimli romancımız BÜRHAN CAHİD'in gazetemiz için hazırladığı edebî romandır.

Kıymetli muharrir arkadaşımız **BÜRHAN CAHİD** «Akşam» için vadettiği romanı yazmıştır.

Eserleri memleketin her köşesinde ve her sınıf arasında derin bir zevk ve lezzetle okunan arkadaşımız Bürhan Cahid'in (Akşam) için yazdığı yeni roman şimdiye kadar hiç bir romancının girmediği içtimaî ve hissi bir hâdiseyi tahlil ediyor.

Akıcı ve tatlı üslûbu, kuvvetli tahkiyesi Akşam karilerince meçhul olmıyan «Bürhan Cahid» yeni romanına:

SEVENLER YOLU

Adını vermiştir. Bu yolun ne çıkmazları, ne sarplıkları ve ne tehlikeleri olduğunu bilmiyen olmadığı için kıymetli romancımızın bu yoldaki tahlillerini merakla takib edeceklerinden şüphemiz yoktur.

Bu tefrikanın neşrine Cumartesi günü başlanacaktır

Bundan başka :

İki tefrika daha neşredeceğiz. Bunlardan birisi tarihçi AHMED REFİK'in gazetemiz için hazırladığı

VENEDİKLİ BAFFA

İsmindeki resimli tarihî tefrikadır. Üstadın kendisine hâs tatlı üslûbu ile tarihî vesikalara istinaden ve tarihî hakikatten uzaklaşmıyarak yazdığı bu meraklı eserin (Akşam) okuyucuları tarafından merak ve lezettle okunacağına şüphe yoktur.

★

İkincisi :
İSKENDER FAHREDDİN'in hazırladığı

KEMAL REİSİN İSPANYA DÖNÜŞÜ

İsmindeki tarihî romandır.

Bu romanda :

Endülüs devletinin yıkıldığı bir zamanda bütün dünyayı hayret ve heyecana düşüren Türk donanmasının Avrupaya nasıl dehşet saldığını göreceksiniz. Baştan başa Türk denizcilerinin kahramanlıkları ve çok hazin bir aşk macerasile dört buçuk asır önce kapanan bu muhteşem ve heyecanlı tarih devrini İskender Fahreddin size bütün harp ve aşk sahnelerile açıyor. Bu tarihî sahneler arasında Endülüs saltanatının yıkılışını ve Elhamra sarayında geçen esrarengiz vekayii bir sinema seyreder gibi, büyük bir zevk ve heyecan içinde takip edeceksiniz.

Bunlara ilâveten :

(Akşam) ın sevimli AMCA BEY'i muhterem okuyucuları için bol hediyeli ve eğlenceli, herkesin iştirak edebileceği bir müsabaka tertip ediyor

Izmir kız enstitüsüne bu yıl rağbet fazladır

İzmir kız enstitüsü akşam kursu talebesinden bir grup,

İzmir (Akşam) — İzmir cumhuriyet kız enstitüsü bu yıl, geçen yıllardan fazla rağbetle karşılanmıştır. Enstitüye kayıt ve kabul edilen talebe miktarı binden fazladır. Geçen seneki miktar, sekiz yüz kadardı.

Civar vilâyetlerden müracaat eden talebeyi kabul edebilmek için 30 yataklı bir pansiyon da açılmıştır. Bu sene, kız enstitüsünün yatılı kısmına ancak 30 talebe alınabilecektir. Daha fazla müracaat varsa da binanın ve inşa edilecektir.

Enstitüde derslere başlanmıştır. Birinci Kordon ile Vasıf Çınar ve Doktor Mustafabey bulvarları arasında inşa edilecek modern kız enstitüsü binası için vekâletçe hazırlanmış olan projeye göre bu yıl içinde inşaata başlanacaktır. Enstitü binası, Ankaranın İsmet İnönü kız enstitüsü derecesinde büyük olacak ve muhtelif yıllara taksim edilmek suretile kısım kısım ziyeti müsait olmadığından fazla talebe alınamamaktadır.

Mısır başvekili Nahas paşa Mısıra dönmüş ve büyük tezahüratla karşılanmıştır. Resmimizde Nahas paşa Berlin istasyonunda Alman ricalile birlikte görünüyor.

Londrada faşistlerin nümayişi: Polisler nümayişçileri dağıtıyorlar

Japonyada iyi zevce olmak için ev kadınlığı mektebinde okuyan genç kızlara mükâfatlar verilirken

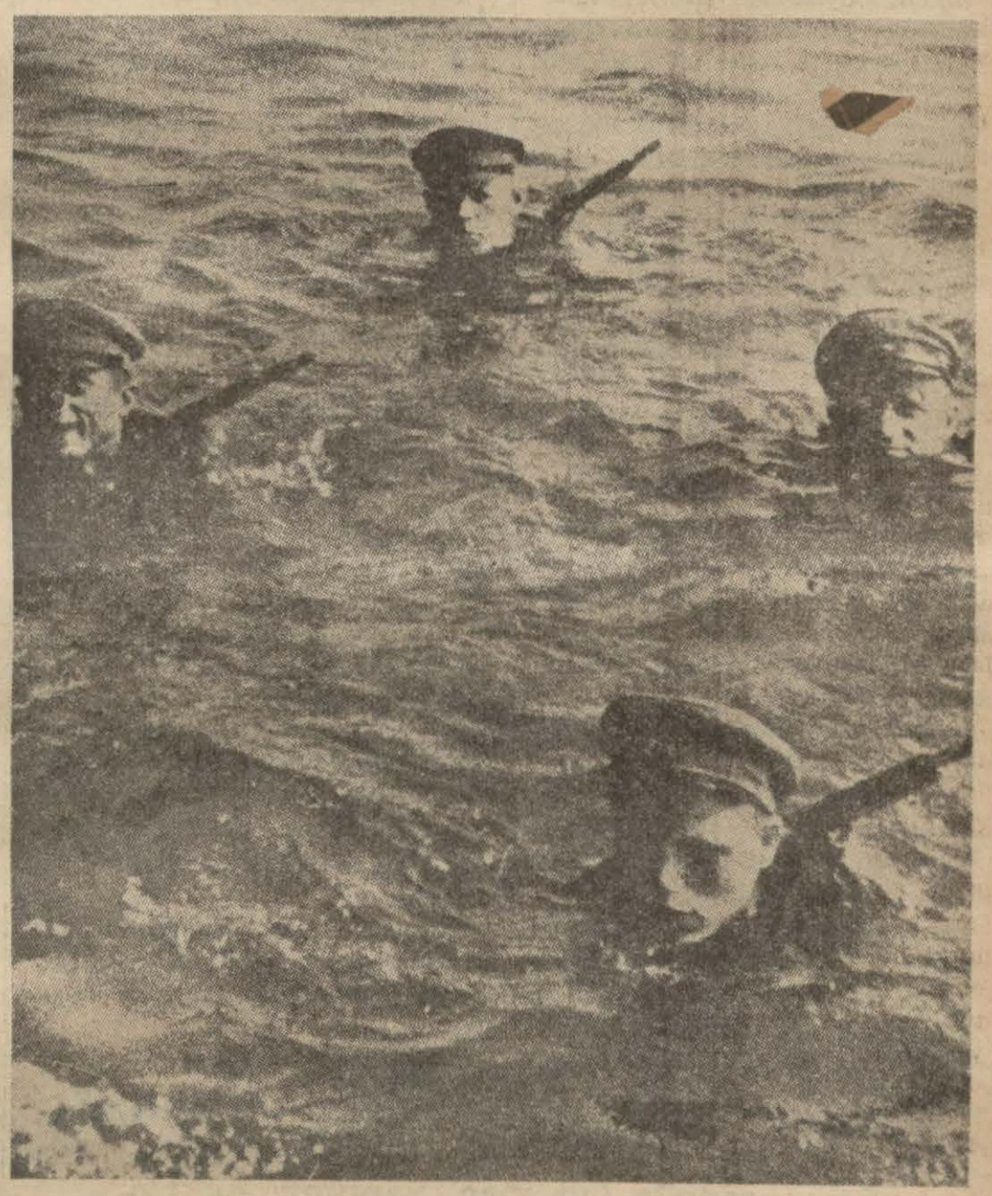

Sovyet ordusunun bir manevrası: Askerler yüzerek bir nehri geçiyorlar

Ispanyol milliyetçilerin hükûmet merkezi ilân ettikleri Burgos şehrinden bir görünüş

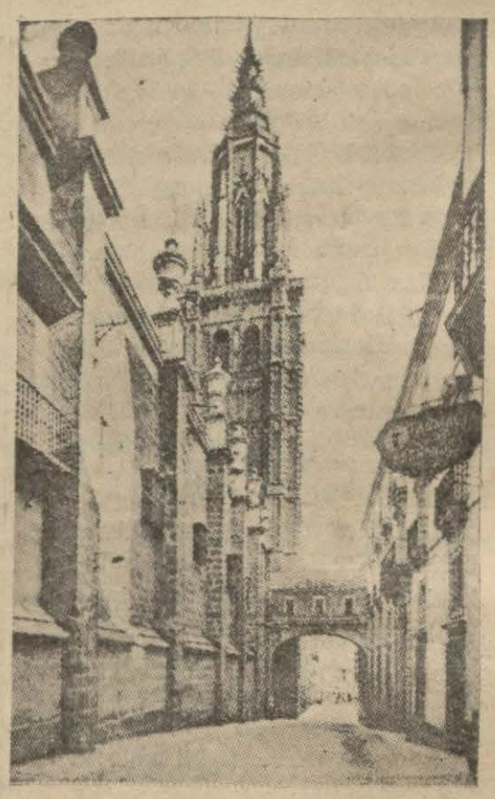

Milliyetçilerin eline geçen Toledo şehrinde bir sokak

Ispanyada cepheye giden askerler istasyonda teşyi ediliyorlar

Sovyet genç kızları şarkı söyliyerek yürüyüş yaparken

AKŞAM SPOR

Balkan kupası kongresi

1938 de turnuva Türkiyede mi yapılacak?

Sofyada toplanan Balkan kupası kongresine Türkiye futbol federasyonu delegesi olarak iştirâk eden Ülvi Ziya Yenal dün şehrimize dönmüştür.

Orada görüşülen meseleler hakkında malûmat almak üzere millî takımın eski kalecisini bulduk. Bize şunları söyledi:

— Yugoslavların Balkan kupası maçlarından çekilmesi üzerine kongrede Türkiye, Bulgaristan, Romanya, Yunanistan temsil edildi. Bu kongre, fevkalâde olarak yapılmıştı.

Kongre, Bulgaristan posta nezaretinin mükellef içtima salonunda toplandı. Kongreyi Bulgaristan spor teşkilâtı reisi ve şimendifer nazırı M. Koşuharof namına reis vekili M. Lazar Popof açtı ve reisin nutkunu okudu.

Reis bilhassa Türkiyenin kongreye iştirâkini büyük bir hazla karşıladığını ifade etti. Bundan sonra Bulgar maarif nezareti beden terbiyesi müfettişi yarbay Vasilief bir nutuk söyledi; bu nutkun sonunda murahhaslar Türkiyenin iştirâkini alkışladılar.

Kongre için bir reis, bir de kâtip intihap edildi. Reis Romanya delegesi M. Lukidi, kâtip te ben oldum. Derhal müzakereye geçildi ve belli başlı aşağıdaki kararlar ittihaz olundu:

1 — 1937 müsabakaları Atinada yapılacaktır.

2 — 1938 Balkan kupası maçları Türkiyede olacaktır. Yalnız Türkiye eylül 1937 tarihine kadar haber vermek şartile Romanya ile yerini değiştirebilecektir.

3 — 1939 turnuvasını Romanya tertip edecektir.

4 — 1940 müsabakaları ise Bulgaristanda olacaktır.

5 — Takımların aldıkları paralar görüşüldü. Atina kongresindeki mebaliğ değiştirilmedi. Yalnız altın dolar esası kabul edildi.

6 — Tazminat meselesi münakaşa edildi ve kongrenin en uzun süren meselesi oldu. Münakaşa iki saatten fazla sürdü. Biz tazminatın kaldırılmasını, Bulgaristanla Yunanistan indirilmesini istedik. Romanya tazminat üzerinde ısrar etti. Neticede bin dolarda karar kıldılar ve Türk federasyonundan da bunun kabulünü bilhassa rica ettiler. On beş gün zarfında katî cevabımızı vereceğiz.

7 — Balkan kupası nizamnamesi baştan sona kadar yeniden gözden geçirilerek bir çok tadilât yapıldı. Bu tadilât verilmekte olan aidatın kaldırılması, maçların FIFA hakemleri tarafından idaresi, ihtilâflı biten maçlarda neticenin tayini gibi şeylerdir.

8 — Balkan kupası komitesi reisi ve kâtibi seçildi. Nizamname mucibince, son müsabakaları tertip etmiş olan Romanyanın delegesi reis ve önümüzdeki ilk müsabakaları tertip edecek olan Yunanistanın delegesi kâtip seçildi.

Bu kararlardan sonra, sekiz saat sürmüş olan kongreye nihayet verildi.

B. Ülvi Ziya Yenal kendi ihtisaslarını da şöyle anlattı:

— Sofyada, bilhassa Bulgar federasyonu erkânı tarafından büyük bir hüsnü kabul gördük. Gerek Rumenler, gerekse Bulgarlar futbol sahasında bizimle daimî temasta bulunmak istediklerini söylediler. ★★

DELEGEMİZ LEVSKİYİ PROTESTO ETTİ

Balkan kupası kongresi münasebetile Sofyada bulunduğu sırada federasyonumuzdan bir mektup alan delegemiz B. Ülvi Ziya Yenal, Levskinin İstanbulda federe olmıyan klüplerle maçlar yapmış olmasını federasyonumuz namına gerek Levski ve gerek Bulgar federasyonu nezdinde protesto etmiştir.

Bulgar federasyonu, Levskinin karşılaştığı Pera ve Şişli klüplerini federe zanettiklerini ve bir mektup göndererek federasyonumuza işi izah edeceklerini, bir daha böyle bir şeye meydan vermiyeceklerini ifade etmiştir.

Akşamın, Levski maçlarının ertesi günü federasyona sorduğu keyfiyetin bu şekli almış olmasına memnunuz.

MEKTEPLERDE ATLETİZM

Memleket sporu, sporun mekteplerde kökleşmesi ile yükselebilir

Sporun her sahasındaki acı mağlubiyetimizden sonra tenkitler çogalır. Çare arayanlar, dert yananların miktarı artar.

Spor dertlerimize deva arayanların ekserisi sporun mekteblerdeki zavallı vaziyetinden şikâyet ederler.

Mekteblerde bugün İsveç usulü denilen beden hareketlerinin faydasızlığından hattâ onun ilgasından bahsedenler çoktur. İsveç usulü bugün dünyanın hiç bir tarafında rağbet görmiyen, hattâ İsveçte bile terkedilen bir sistemdir. Bugün ne Alman, ne İsveç ve ne de bilmem ne ssitemi revaçtadır. Bugün dünyaya modern jimnastik ve spor sistemi hâkimdir. Bugünkü mekteblerde dünya gençleri ufak yaştan zahmet ve meşakkate alıştırılmakta, hayatta iyi mücadele edebilmek için kuvvetli olmaları gayesile yetiştirilmektedirler.

Bizde mekteblerde jimnastiğin ve sporun mevcudiyeti ve vaziyeti çok zavallıdır. Mekteblerde yapılan jimnastik haftada bir saattir, bazen o da yapılmaz.

Memleketimizde bu işleri idare, tanzim ve kontrol edecek mütehassıslar hepsi İsveçteki mekteblerden mezundurlar.

İsveçte nazarî ve amelî tahsil ve stajlerini bitiren bu mütehassısların memleketimize döndüklerinden sonra bize gösterdikleri faaliyet bilânçoları pek zengin değildir. Mekteblerde jimnastiğe karşı olan alâkasızlığın derecesi buna delildir.

Şimdi biz mekteblerde futbol, atletizm, boks, güreş ilh... Sporların rağbet görmesini temennî ediyoruz ve canı gönülden bunu diliyoruz. Halbuki bu saydığımız sporların isveç sistemine uygun gelmediğini zannediyoruz. Demek oluyor ki bir mektebte bir muallim talebelerini bu sporlarla meşgul etse belki teşvik ve yardım görmiyecektir.

Diğer taraftan spor kurumunun en nafız idarecilerinden biri bir İsveç usulü mütehassısıdır. Yeni atletizm federasyonu başkanı İsveç usulü mütehassısıdır. Bu iş onun mesleğidir. Aceba bu gibi intihaplar dolayısile mekteblerden bir canlılık beklenebilir mi?

İsveç usulü mütehassısı olan yeni atletizm federasyonu başkanı gene mekteblerde İsveç usulünün hâkim olmasına yardım edecek olursa mekteblerde atletizmin sevileceğine ve rağbet göreceğine inanmak güç olacaktır.

★★

Hakemler toplandı

Hakemler dün akşam federasyon başkanı B. Hamdi Emin Çapın başkanlığı altında toplanmış, bu seneki lig maçlarında alınacak vaziyetler üzerinde görüşmeler yapmışlardır. Badema lig maçları hakemlerini hakem komitesi ile beraber futbol ajanının iştirâkile teşkil edilecek heyet seçecektir.

Yeni bir ihtilâf mı?

Ajanla bölge başkanı arasındaki noktai nazar ihtilâfından Türk futbolünün kurtulması yolunda çok hayırlı bir netice çıkmış ve uzlaşma hasıl olmuştu. Federasyonun yaptığı proje ile yapılacak millî küme maçlarına birinci kümeye mensup bazı klüplerimizin itiraz edeceklerini, hattâ bunun için aralarında imza topladıklarını, itirazları nazarı itibara alınmazsa lig maçlarına girmemek kararını verdiklerini haber aldık.

Türk futbolünü kurtaracak bu hayırlı neticeye klüplerimizin itiraz etmelerine ihtimal vermediğimiz için biz bunu kaydi ihtiyatla yazıyoruz.

Açık muhabere

Bay Basri Yaman — Bay Kadri Can — Bayan Necile Tevfik — Bay Nahid Sırrı — Bay Server Ziya.

(AKŞAM) — kitap servisine emanet olarak kitap bırakmış olan yukarıda isimleri yazılı zevatın matbaa müdürlüğüne bizzat ve yahud mektupla bir an evvel müracaatları rica olunur.

Dünya futbolünde neler oluyor?

Otuz senede bin maç yaptıran hakem

Hugo Meisl, 2 kânunuevvelde İngiltereye giderek İngiltere millî takımile bir maç yapacak olan Macar millî takımile birlikte seyahat arzusunu göstermiştir. Bundan maksadı İngiltere federasyonu erkânile görüşerek yeni bir İngiltere - Almanya maçı tertip etmektir.

***

Gömboes maçları adile Macaristanda yeni bir futbol turnuası tertip edilmiştir. Genç futbolcülere mahsus olan bu turnuva, geçenlerde ölen Macar başvekili Gömboesün hatırasını, taziz maksadile Macaristan beden terbiyesi yüksek meclisi tarafından düşünülmüştür. Bu turnuva her sene tekrarlanacaktır.

***

Bindea Romanya millî takımının sağ açığıdır. Bu oyuncu bir meseleden dolayı altı ay boykot edilmişti. Fakat Macaristan - Romanya maçında Romanya federasyonunun hususî müsaadesile oynatıldı. Bindea o maçta çok muvaffak olduğu ve Romanya takımının yegâne sayısını kaydettiği için geri kalan cezası affedildi.

***

Slavia, Çekoslovakya lig maçlarında ezelî rakibi Sparta ile yaptığı son maçı 2-1 kazandı. Bu maç, İstanbulluların bir vakitler memleketimizde sık sık gördüğü bu iki takım arasındaki karşılaşmaların seksenincisidir. Slavia-

Çek federasyonu bütün Çekoslovakyadaki klüplere açık olmak üzere kupa maçları ihdas etmiştir. Bu kupa maçları 1937 senesi sonbaharında başlayacaktır.

***

Bin maç idare eden bir hakem artık spor sahalarından çekilmiştir. Bu hakem Holandalı Muttersdir. 1906 senesinde hakemliğe başlamış ve 30 sene içinde otuz sekiz beynelmilel maç idare etmiş olan Holandalının üç olimpiyad turnuasında oynattığı maçların sayısı tam bini bulmuştur.

Yugoslavya milli takımının Macar millî takımile 2 birinci kânunda Belgradda yapacağı maç 2 birinci kânundaki İngiltere - Macaristan maçı dolayısile tehir edilmiştir.

***

İngilterede dün yapılan İngiltere - Gal millî maçında İngiltere millî takımında Arsenalden yalnız bir tek oyuncu oynatılmıştır. O da meşhur sol açık Bastindir. Halbuki Arsenal şimdiye kadar İngiltere millî takımına en fazla oyuncu veren klüptü ve verdiği oyuncuların sayısı çok defa yediye kadar çıkardı. Bu değişiklikte Arsenalin bu sene lig maçlarında umulmıyan fena bir vaziyete düşmesi âmil olmuştur.

***

Torino futbol klübü İtalya millî kü-

SARAY ve BABIÂLİNİN İÇ YÜZÜ

Yazan: SÜLEYMAN KÂNİ İRTEM — Tercüme iktibas hakkımahfuzdur.
Tefrika No. 767

Abdülhamid Çetine elçisine Nikita ile kumar oynatıp para kaybettirirdi

Kırım muharebesinden sonra Fransa imparatoru üçüncü Napolyon İtalya siyasetinde Avusturyaya karşı Rusyayı kendisine celb için Rusyanın himaye ettiği Karadağa müsaid bulunulmasını Babıâliden ister, Osmanlı hükûmetini bu yolda tazyik ederdi.

1857 senesinde Parisi ziyaret ve Hôtel de Louvreda ikamet eden Karadağ prensi Danilo imparatordan âdeta Osmanlı hükümdarile ayni derecede sayılabilecek hürmete nail olmuştu! Ancak Babıâliyi büsbütün kırmağı siyasetine uygun bulmıyan imparator bu ziyaretten pek hoşlanmamıştı; Karadağ prensinin Paristen uzakta, kendi Karadağlıları arasında oturmasından daha ziyade memnun kalacaktı! Ama imparatorun vereceği nasihatlerden vareste kalamıyacağını bildiren prensin ziyaretini kabul etmemeği yapamamıştı.

Fransa başvekili Valevski ilk mülâkatta prens Daniloya:

—Osmanlı elçisini ziyaret ettiniz mi?

Diye sormuştu. Danilo buna şiddetle ve kestirmece bir:

— Hayır!

dan başka cevab vermemişti.

Valevski — İmparatora takdim edilmek için Osmanlı elçisi Mehmed Cemil beye müracaat eylemeniz münasib olurdu!

Diye tavsiye edince Danilo şiddetle:

— Ölürüm de bunu yapmam!

Demişti.

Âli paşa Danilonun bu hareketlerinden ve fransaca prense gösterilen bu teveccühlerden küplere biniyordu. Fransa sefareti baş tercümanı Amedée Outreye:

— Bizi artık «Avusturyalı» olmakla itham etmeyiniz. (1) Yoksa ben de sizi «Rusyalı» olmakla itham edeceğim! Âlem bizim pek aşağı düştüğümüzü sanıyor. Fakat padişah ile bir «haydutlar reisine» ayni alâka gösterilmesini kabul edecek derecede bayağılaşmadık daha!..

Demişti.

Kıbrıslı Mehmed paşa da Karadağda Osmanlı askelerine yapılan işkencelerden şiddetli şikâyetlerde bulunuyordu:

— Bize barbar derler! Bu Avrupa mahmilerinin yaptıklarını hangi Türk yapmıştır? Umarız ki hakikat meydana çıkacak ve nihayet Fransada kendisine hıristiyan demenin medenî demek olmıyacağı anlaşılacaktır!

Fakat Osmanlı ricalinin hiddetleri, şikâyetleri Karadağ prenslerini tuttukları yoldan geri çeviremiyordu.

Rusya gibi bir hâmi bulduktan sonra...

Karadağa dostluk göstermekte Avusturya da Rusyayı takib etmekte gecikmiyecekti!

1877 de Dalmaçyada seyahat ederken Avusturya imparatoru Fransuva Jozef Kataro limanında Karadağ prensi Nikolanın ziyaretini kabul etmişti. Karadağın yüksek tepelerinde ateşler görünüyordu. Bu hal imparatorun hoşuna gitmişti.

— Biraderim pek yükseklerde oturuyor!

Demesi üzerine prens de:

— Ne yapayım! Türkler toprağı aldılar, Avusturyalılar da denizi! Bana yalnız gökler kaldı!

Cevabını vermişti.

Prens Nikola uğraşa, uğraşa toprak da aldı; denize de çıktı!

(Çal, çal, ey aziz çan! Sen Sırplara Allah vergisi olan kan dalgalarının uğrunda aktığı mukaddes imanı ilân ediyorsun! Çal, çal ki havada ve bulutlarda senin tatlı sesin inikâs eylesin!

Asrımızın tebcil eylediği bütün kahramanları Kara Yorgileri, Daniloları selâmla!

Seslerin müslümanlara bildirsin, ki kudretleri ne kadar büyük olursa onları mahvetmekle milletimin galebesi de bir kat daha büyük olacaktır.)

Bu bir şarkıdır ki Çetine manastırının mukaddes sayılan çanı kalbinde islâm ve Türk düşmanlığı duygularını besliyen prens Nikolaya ilham eylemiştil

Fakat prens Nikola siyasetini daima böyle ilhamlara kapılarak idare etmiş değildi. Onun Abdülhamid ile iyi geçindiği uzun zamanlar dahi olmuştur! Böyle günlerinde (Türke!) başlığile tertib ettiği diğer bir şarkının son beyitlerinde şöyle diyordu:

(Sen benim eski düşmanım isen de senin kıymetini tenzil etmek istiyenlere kızarım! Cenkte sana kim muadil olabilir? Sorarım!

Biz müstesna! Biz bir avuç fıkara! Şimdi ki artık biribirimizi tanıyoruz, şeci kalblere lâyık olan karşılıklı hürmet ve takdiri birimize gösterelim. Ah! Yorgunluktan bitkin halkımız artık biraz serbestçe nefes alsın!)

Abdülhamid Balkan devletleri arasındaki zıddiyetleri, rekabetleri, münakaşaları körükliyerek bu devletlerin aralarında anlaşamamalarını temine çalışırdı. Bu hususta en ziyade Karadağ prensi Nikoladan istifadeyi mümkün görürdü.

Prens Nikola İstanbula geldiği zaman kendisine fevkalâde ikram edilmişti; Abdülhamid prense Boyacıköyünde güzel bir yalı vermişti. Paraca müzayika zamanlarında iki defa da yirmişer bin altın hediye etmişti.

Rusya, Avusturya imparatorlarının okşadıkları prens «Nikitanın» şerrini tahfif ve tahdid için Abdülhamid daima tatyib mesleğini takib eder, bu babda vesile ihzar etmek üzere Çetine elçisine Nikita ile kumar oynatıp para kaybettirirdi. Veliahdi Daniloya da ayda bin lira tahsisat bağlamıştı. (2)

Şimalden Selâniğe imtidad eden yolun sahibi Arnavutluğun da hâkimi olur.

Avusturya Selâniğe göz atmıştı; o vakittenberi bir Arnavutluk politikası takib ediyordu. Avusturya için denize mahrec olan Adriyatik sahillerine büyük alâka göstermemek de kabil değildi.

Bosna, Herseğin işgalinden sonra Avusturya memurlarının Arnavutlukta faaliyetleri artmıştı.

Karadağ Avusturyanın cenubunda mühim roller oynıyabilecek bir Rus müttefiki idi.

Şimal Arnavutları, bilhassa Katolik Arnavutlar ise asırlardanberi Karadağın düşmanı idiler. Harb zamanında bu Arnavutlar Karadağlıları oynıyamıyacak bir hale getirebilirlerdi. Avusturya siyaseti umumiyetle Arnavutlar arasında anarşiyi temdid etmek, Arnavutlarda millî hissi tenmiye eylemeden onları Balkanlarda Sırp nüfuzuna mukavemet eden bir unsur olarak kullanmak temayüllerini gösteriyordu. **(Arkası var)**

(1) Umumen Reşid paşa İngiliz, Âli paşa da Fransız siyasetini iltizam eder sayılır. Fransızlar ise Türk ricali arasında (yegâne sözünden dönmez) diye takdir ettikleri Âli paşanın daima Avusturya siyasetini iltizam ettiğini iddia eylerler. Âli paşa bu sözlerile Fransızların o zannına telmih ediyor.

(2) Mahmud Muhtar paşa: Maziye bir nazar.

AKŞAM
Abone Ücretleri

	Türkiye	Ecnebi
SENELİK	1400 kuruş	2700 kuruş
6 AYLIK	750 »	1450 »
3 AYLIK	400 »	800 »
1 AYLIK	150 »	—

Posta ittihadına dahil olmayan ecnebi memleketler: Seneliği 3600, altı aylığı 1900, üç aylığı 1000 kuruştur.

Adres tebdili için yirmi beş kuruşluk pul göndermek lâzımdır.

Şaban 2 — Ruzuhızır 167

	İmsak	Güneş	Öğle	İkindi	Akşam	Yatsı
S.						
E.	11,12	12,52	6,35	9,37	12,00	1,31
Va.	4,37	6,16	11,59	15,01	17,24	18,56

İdarehane: Babıâli civarı Acımusluk Sok. No. 13

Her akşam bir hikâye

Bir sır

Handanın penceresinin karşısında bir şık kunduracı dükkânı vardı. Beyoğlu caddesinde böyle mağazalar çoktur. Fakat bunun hususiyeti içinde müstesna derecede güzel, sinema artistlerinden birini hatırlatır bir delikanlının bulunmasında idi. Bu genç, Handan üzerinde büyük bir tesir yapmıştı. Uzun boylu, esmerdi. Tunç çehresini aydınlatan sevimli bir gülümsemesi vardı. Sade, fakat zarif giyiniyordu. Handan kendisini bu gence göstermek için birçok uğraşmışsa da bir türlü muvaffak olamamıştı. Delikanlı gözlerini kaldırıp da karşıki apartımanın üst katına bakmıyordu. Handan gibi herkesten kompliman gören, etrafında birçok kimseler dolaşan bir genç kız için bu âdeta bir hakaret denilecek kadar acı bir şeydi.

Pancurun arkasından, mağaza sahibi delikanlının iki kişilik spor otomobilin geldiğini gördüğü zaman Handan:

— Ah, diyordu, şimdi gözlerini kaldırsa, beni görse ve yüzüme gülse ne kadar mesud olacağım!.

Fakat delikanlı karşıdaki saadetin zerre kadar farkında olmadan, mağazasına giriyordu. Biraz sonra içeride yapacak bir şey yoksa dükkânın önüne çıkar, sağa sola mbakınır, fakat hiç bir zaman, karşıya, yukarı kata gözlerini kaldırmazdı!.

Handan pencereden ayrılamıyordu. Belki bir tesadüf olur diye. Fakat annesi onu rahat bırakmıyordu ki, bir iş için çağırıyordu.

Handan kendi varlığını hissettirmek için bütün tedbirlere müracaat etmişti. Delikanlı mağazanın kapısında dururken o pancurları hızla açar, kapar, sokağa bir tarak düşürdü. Hattâ bir sabah, cadde tenha iken bir küçük çiçeklik bile atmıştı. Nafile! Bütün apartımanı sokağa fırlatsa karşıki gencin başını kaldıracağı yoktu.

Nihayet Handan bu işi arkadaşlarından birine açtı. O, düşündü, taşındı. Ona bir akıl öğretti:

— Bir gün dedi, bir şey telefon etmek bahanesile dükkâna gir... Artık ondan ötesi senin becerikliliğine kalmış bir iş...

* * *

— Affedersiniz, efendim, buradan bir telefon edebilir miyim?.

Handan başında küçük beresile, zarif ve şuh, kunduracı dükkânından içeri giriyordu. Delikanlı başını kaldırdı. Mütebessimane eğildi. Başile muvafakat cevabını verdikten sonra önündeki kâğıdlarla meşgul olmağa başladı.

Handan telefonu eline aldı:

— Kim konuşuyor? Hanımefendi orada mı? Handan hanım sizi görmek istiyormuş, de, çağır biraz telefona.... Sen misin Şükran?... Mersi. Neden İstanbula dönünce bana bir şey yazmadın? Ey, ne haber bakalım? Mesud musun?. Ya! O halde, tebrik ederim... İnşallah bahtiyarlığınız devam eder... Ben mi? Ben daha nişanlı bile değilim, ayol!.

Handan biraz sesini yükseltti. Yan gözle delikanlıya bakıyordu. O şimdi kâğıd ile daha az meşgul oluyor; Handanı seyrediyordu. Fakat gözlerinde neden müstehzi bir ifade vardı?.

Handan konuşmakta devam ediyordu:

— Ne yapayım, Şükran. Daha vakit var. Ancak yirmisindeyim. Sevimli olmak neye yarıyor? Sen mesudsun. Seni seven bir kocan var, evin var. Benim de başka bir istediğim yok. Hayatım o kadar sakin geçiyor ki... Hergün evdeyim. Anneme ev işlerinde yardım ediyorum, iş işliyorum.

Modern kız mıyım? diyorsun. Yok, o kadar da modern değil. Fazla hürriyet taraftarı değilim doğrusu. Ah bilsen, Şükran içimde.. (Sesini biraz hafifletti) sevilmek için ne büyük bir arzu var.

Şimdi karşısındaki dost ona uzun uzun bir şeyler söylüyor olacaktı ki, Handan ses çıkarmıyarak onun söylediklerini dinliyordu. Delikanlı kâkıdlarını bir tarafa bıraktı. Genç kızla iyiden iyiye meşgul olmağa başladı.

Handan cevap veriyordu:

— Büyük caddede, altmış numarada oturduğumuzu bilmiyor musun? Adresimi unuttun mu ayol! Kaç kere geldin bize! Öyle ya... Sokaktan geçiyorsun da beni pencerede görmüyorsun. Hiç başını kaldırdığın yok. Ben pencereden caddeyi seyretmekten pek hoşlanırım. Artık yetişir bizim evden telefon etmiyorum. Karşıdaki bir mağazadayım. Gayet nazik insanlar ki bu kadar uzun rahatsız ettiğim halde ses çıkarmıyorlar. Ne dedin? Peki, beklerim öyle ise. Kocana benden selâm söyle. Mersi. Oruvar şekerim.

Handan, müteheyyiç bir halde telefonu bıraktı. Dükkândan çıkarken delikanlının meftun bir nazarla kendisini takip ettiğini farketti. Dudaklarında öyle bir tebessüm vardı ki, Handanı sevincinden titretiyor ve kalbine hafif bir çarpıntı veriyordu.

* * *

Nihayet, nişanlandıkları zaman, Handanın kalbinde bir sırrın ağırlığı onu rahatsız ediyordu. Bir türlü karar veremiyordu. Müracaat ettiği kurnazlığı itiraf etmek lâzım mıydı, değil miydi?.

Ona bu nasihati vermiş olan dostu İstanbulda değildi. Olsa idi gene fikrini alırdı. Handan o kadar mesuttu, nişanlısını o kadar seviyordu ki, aralarında böyle ufak bir sırrın kalmasını bile o büyük aşkına yakıştıramıyordu. Sevgilisi ile hiç bir yabancılık aralarına girmemeli idi.

Birkaç kere, nişanlısı ile yalnız dakikalarında bu sırrı anlatmak için ağzını açmış, fakat lâkırdıyı yarım bırakmıştı. Ufak bir hicap onun dudaklarını sanki mühürlüyordu.

Nihayet bir akşam Handan bütün cesaretini topladı:

— Hani hatırlıyor musun? dedi. Mağazaya telefon etmeğe geldiğim günü? Ben senin nazarı dikkatini celbetmek için, telefonu bahane etmiştim. Karşımda kimse yoktu. Hep kendi kendime konuştum!.

Delikanlı güldü:

— Biliyorum, biliyorum, dedi. Çünkü telefonu ters tutuyordun! Heyecandan buna dikkat edecek halin yoktu.

Sonra kahkahayı salıverdi ve Handanı göğsüne sıkı sıkı bastı.

Hikâyeci

Çocuk Dünyası

HEDİYE ALANLAR

26 eylûl 936 tarihli bilmecemizin halledilmiş şeklini bugün hediye kazananların isimlerile beraber neşrediyoruz.

İSKEMLE

Bilmecemizi doğru halledenlerden İkt. Erkek lisesinden 364 No. bay Necmettin birinci gelmiş ve hediyesi olan (altın uçlu masa kalemi), Üsküdar 24 cü ilk okuldan 127 No. bayan Mihriban, ikincilik ile (güzel bir kalem), Ankara - Mukaddem mahallesi İstasyon caddesi 22 No. Atatürk ilk okuldan No. 376 bay Mehmet üçüncü gelerek (İstanbuldan Londraya) hediyemizi kazanmışlardır.

Şekerleme alanlar

1 - Beyazıd Taşodalar so. No. 17 Muhsin, 2 - Kasımpaşa K. Piyale Altıntop so. No. 40 Muzaffer, 3 - Gedikpaşa Cami so. No. 58 Bedia, 4 - İst. kız lis. 1710 Mezide, 5 - Aksaray Hamidiye cad. No. 25 Server, 6 - İst. kız lis No. 965 Semiha, 7 - Yedikule 43 cü okul No. 43 Neclâ, 8 - Çarşamba orta okul No. 33 Nevzat, 9 - Pertevniyal lis. No. 184 Necdet, 00 - Beylerbeyi iskele cad. No. 14 Kadri.

Çikolata alanlar

11 - Beyoğlu 11 ci okul 34 İlhan, 12 - İst. 44 cü okul Gönül Zihni, 13 - İst. kız lis. No. 1228 Gülsüm, 14 - Gelenbevi orta okul 512 Salâhaddin, 15 - Arnavutköy Bekyan apart. No. 3 Reşit, 16 - Beyazıd Fuad paşa cad. No. 64 İbrahim, 17 - Fatih 13 cü okul No. 917 Muallâ. 18 - İst. kız orta okul No. 503 Mihriban 19 - Çamlıca 13 cü okul 55 Firuzan, 20 - Vefa erkek lis. 245 Tarık.

677D(ûg4 fr ıaht h ıfmfm

Bisküit alanlar

21 - İst. 44 cü okul 164 Hikmet, 22 - İst. kız lis. 53 Güler, 23 - İst. kız lis. 467 Sabahat, 24 - Fındıklı Dereiçi No. 16 Hikmet, 25 - İst. kız lis. 894 Beria, 26 - İst. 1 ci okul 162 Rıza, 27 - İst. kız orta okul Aysel, 28 - Beyoğlu 9 cu okul 211 Fatma, 29 - Kumkapı Balipaşa No. 93 Yejime, 30 - İst. 3 cü okul 391 Sezai.

Birer kutu boyalı kalem ve resim defteri alanlar

31 - Kasımpaşa Bedreddin mahallesi Hayri kızı Şükran, 32 - Darüşşafaka lis. 233 Halidun, 33 - İst. erkek lis. Sıtkı, 24-Beyazıd Zeyneb Kâmil so. No. 39 İsmet, 35 - Vefa lis. 384 Muzaffer, 36 - Çapa öğretmen okul 285 Nadide, 37 - Kasımpaşa orta okul 214 İhsan, 38 - Beyoğlu 29 cu okul 338 Vecihe, 39 - Şehzadebaşı 10 cu okul 159 Zuhal, 40 - İnnönü orta okul 866 Hulûsi.

Mürekkeb alanlar

41 - İst. 10 cu okul No. 28 Beyhan, 42 - Hayriye lis. 633 Handan Fevzi, 43 - İst. kız lis. 1602 Fethiye, 44 - İst. kız lis. 647 Ayşe, 45 - Kodaman cad. No. 91 Selma, 46 - Beşiktaş Müradiye No. 7 Mihriban, 47 - İst. kız lis. 729 Leman, 48 - Kuzguncuk Nersesyan okul. Kevork, 49 - Kadıköy Tellâlzade so. No. 33 Muharrem, 50 - Göztepe Bayır cad. No. 108 Ömer.

Cetvel alanlar

51 - Kızıltoprak Reşid paşa so. No. 19 Neclâ, 52 - Sarıyer doktor Necdet kızı Güzin, 53 - Galata bay Cemil kızı Hayriye, 54 - İst. Lâleli Mesihpaşa cad. 39 No. Bülent, 55 - Kadıköy 7 ci okul No. 140 Ümran, 56 - Kadıköy Mektepsi No. 21 Sacide, 57 - Saraçhanebaşı Şekerci so. No. 13 Nida, 58 - İst. erkek lis. 364 Necmeddin, 59 - Fatih Sarıgüzel No. 259 Aydın.

Birer defter alanlar

61 - Samatya 29 cu okul 51 Nafise, 62 - Trabzon P. T. T. müdürü oğlu Necati, 63 - Kandilli 32 ci okul Muallâ, 64 - Bitlis İnhisarlar müdürüoğlu Salaâhaddin, 65 - Vefa lis. No. 269 Muhsin, 66 - Ezine jandarma yüzbaşısı Rıza kızı Aynur, 67 - Akşam kız sanat okul. Melek, 68 - Sürmene ziraat memuru Adnan kızı İlhan, 69 - İstiklâl lis. 315 Mehmed 70 - Şişli Terakki lis. H. Maslak.

Kart alanlar

71 - Bomonti No. 1 Samim, 72 - Çorum Kalehisar köyü öğretmen oğlu Atillâ, 73 - Aksaray Zühtü paşa torunu Mebrure, 74 - Akhisar Çelik oğlu eczanesi Seyhan, 75 - Kızıltoprak orta okul Esat, 76 - Ankara Riyaseticumhur bandosunda Kadri kızı Nesrin, 77 - Üsküdar 22 ci okul No. 75 Z. Çöloğlu, 78 - Kadıköy Fıstıklı so. No. 50 Güzin, 79 - Ankara Cebeci bayındırlık cad. No. 29 Nadire, 80 - Zincirlikuyu 20 ci okul 134 Feridun. 81 - Şehzadebaşı Direklerarası No. 40 Cemil, 82 - Mudanya İsmetpaşa cad. 180 Sipahi, 83 - Aksaray İmam so. No. 16 Kadriye, 84 - Trabzon şarbay kızı Celile, 85 - Şişli Koca Mansur so. No. 12, 86 - Sivas erkek lis. 539 Hami, 87 - Fatih Merdiven so. No. 27 Muhterem, 88 - Balıkesir Mithat paşa okul. 392 Perran, 89 - Sultanahmed No. 66 Şeref, 90 - Saraçhanebaşı No. 5 Rifat, 91 - İst. Ankara cad. No. 5 Agâh, 92 - İst. kız lis. 1176 Gül, 93 - Balıkesir Öğretmen okul 169 İhsan, 94 - Ortaköy tramvay cad. No. 87 İbrahim, 95 - İzmir Karantina tramvay cad. 764 Sabiha, 96 - Kumkapı orta okul 59 Nahit, 97 - Bandırma orta okul 320 Umut, 98 - Beşiktaş Haremağası so. 15 Fahri, 99 - Ankara İnönü mahallesi Akyol so. No. 6 Bilge, 100 - Şehremini Lalapaşa so. No. 22 S. Özbey, 101 - Pangaltı No. 54 Nimet, 102 - Çanakkale Kılavuz burnu Hasan Ali kızı Zümran, 103 - İst. 44 cü okul 657 Muallâ, 104 - Burdur hastane cad. No. 4 Beyhan, 105 - Hayriye lis. 110 Asiye, 106 - Vefa lis. 314 Kadri, 107 - Silivri Ali paşa köyü öğretmeni Özen, 108 - Üsküdar 20 ci okul 208 Neclâ, 109 - Çengelköy No. 5 Ayşe, 110 - Çanakkale Halkevi başkanı oğlu Nejat, 111 - Boğaziçi lis. 294 Lemi, 112 - İst. kız lis. 112 Ferihan, 113 - Kasımpaşa No. 3 Nimet, 114 - Nuruosmaniye Şeref so. No. 28 Mehmed, 115 - İst. erkek lis. 803 Nihat. 116 - Beyoğlu 12 ci okul 453 Feyzan, 117 - Erenköy kız lis. 245 Lâmia, 118 - Üsküdar kız sanat okul. 202 Neyap, 119 - Şehzadebaşı No. 27 Yıldız, 120 - K. Mustafapaşa No. 19 Güngör, 121 - Üsküdar 19 cu okul 475 Yücekan, 122 - Vefa erkek lis. 353 Zahit, 123 - Aksaray No. 16 Hayriye, 124 - İst. 6 cı okul 335 Feriha, 125 - Aksaray Yusufpaşa No. 54 Niyazi, 126 - Yeni Türkiye mektebi No. 50 Daniel, 127 - Beyazıd 5 ci okul 59 Süheylâ, 128 Üsküdar M. O. M. No. 509 Çetin, 129 - Haydarpaşa lis. 1034 Şükrü, 130 - Kadıköy 3 cü orta okul 449 Ali, 131 - Şişli Terakki lis. 79 Ceyval, 132 - İst. erkek lis. 117 Orhan, 133 - Fatih Şehzadebaşı No. 12 Nuri, 134 - İst. erkek lis. 634 Firuz, 135 - İst. erkek lis. 628 Hüseyin, 136 - Aksaray Halitöz so. 23 Hikmet, 137 - İst. erkek lis. 345 Mehmed, 138 - Vefa lis. 372 Zeki, 139 - İst. kız lis. 1245 Jale, 140 - İst. erkek lis. 1436 Osman, 141 - Bakırköy No. 25 Razan, 142 - İst. kız lis. 1302 Hâle, 143 Tarlabaşı Koyun so. Öjeni, 144 - Beyoğlu İtalyan lis. Nuri, 145 - Arnavutköy No. 90 Şake, 146 - İst. kız lis. 1389 Suzan, 147 - Boğaziçi lis. 289 Mustafa, 148 - Yeni Nesil okul. 80 Remin, 149 - Erenköy No. 2 Erdem, 150 - Aksaray Cami so. Nahit, 151 - Cibali tütün fabrikasında Cahit, 152 - Lâleli Mesih paşa cad. 72 Ahmed, 153 - Boğaziçi lis. 112 Neclâ, 154 - Kandilli kız lis. Behire, 155 - Nişantaş kız orta okul 205 Sabiha 156 - Şehzadebaşı No. 31 Kâmil, 157 - Kasımpaşa bahriye cad. No. 66 Gıyasettin, 158 - İstiklâl lis. 268 Selçuk, 159 - Beyoğlu 15 ci okul 177 Hatice, 160 - Göztepe Hamam so. 22 Güzin, 161 - İst. kız lis. 569 Muallâ, 162 - İstiklâl lis. 52 Halûk, 164 - Kumkapı orta okul 233 Mehmed, 165 - İst. erkek lis. 1393 M. Ergül, 166 - İst. 24 cü okul Oğuz, 167 - İst. 44 cü okul 135 Sabiha, 168 - İst. erkek lis. 1001 Ali, 169 - İst. erkek lis. İbrahim, 170 - Üsküdar 24 cü okul Mihriban, 171 - İst. 2 ci okul 169 Yaşar, 172 - Göztepe 117 Cahide, 173 - İst. 10 cu okul 91 Dündar, 174 - Vefa erkek lis. 343 Nedim, 175 - Kızıltoprak 72 Ayten, 176 - Kandilli kız lis. 649 Belkıs, 177 - Süleymaniye No. 6 Nezahat, 178 - Heybeliada No. 13 Özren, 179 - Beyoğlu 20 ci okul Hârika, 180 - Fatih Sarıgüzel 20 Bedia.

KARA YELKENLİ KADİRGA

No. 129

Yazan: İSKENDER F. SERTELLİ

İşte Fernando bu imanla kuleye kapanmıştı.

Türk akıncıları birdenbire kalenin içine yayılarak palalarını savurmağa başladılar.

İspanyol askerleri gündüz yorgunluğunu gece uyku ile çıkarıyorlardı.. gözlerini açtıkları zaman Türklerle karşılaşınca onlar da Fernando gibi kendilerini korkulu bir rüya içinde sanmışlardı.

Kelleler birer kızıl gülle halinde yerlere düştükçe ortalığı saran iniltiler ve imdad sesleri bütün kale halkını ayaklandırmıştı.

Sabah oluyordu.. bu sırada surlarda dolaşan kavuklu Türk akıncıları Türk gemilerine:

«— Yaklaşın!.»

Diye işaret veriyordu. İspanyol topçuları ikişer üçer yakalanıp doğranıyor ve topların başına Türk nöbetçileri dikiliyordu.

Kale içinde bulunan iki bine yakın İspanyol askeri biribirine girmişti. Buna karşı üçyüz elli Türk denizcisi bütün kaleyi içinden vuruyordu.

İspanyollar kaleye ne kadar Türk girdiğini bilmedikleri için küme küme teslim oluyorlardı.

Kale içinde müthiş bir boğuşma başlamıştı. Yerlilerden döğüşcülüklerile tanınmış olan yüze yakın okçu askeri Türk denizcileri karşısında etten bir kale gibi duruyordu.

İspanyol okçuları toplu bir halde Türklerin karşısına çıkmamış olsalardı, kalede başı vurulmadık bir tek İspanyol askeri kalmıyacaktı.

Ahmed pehlivan Türk gemilerine:

— Kaleye girdik.. çabuk yetişiniz!.

İşaretini vermekte gecikmişti. Ve bu yüzden kale içinde sol kolunu kaybettiği halde bir kol ile hâlâ döğüşüyor, palasını sağa sola savurarak Don Fernandoyu arıyordu.

* * *

İSPANYOL KALESİNE TÜRK VE İNGİLİZ BAYRAĞI DİKİLİRKEN..

Sabahleyin güneş doğmadan kalenin burçlarında dolaşan iri kavuklu Türk akıncılarını ilk önce amiral Rily görmüştü.

İngiliz amiralı geceleri pek az uyku uyur, ve güneş doğmadan topçuların başında dikilirdi.

Türk donanmasına gelince Yunus reis zaten o geceyi tamamile uykusuz geçirmişti.. her an kaleden hayırlı bir işaret bekliyordu.

Surlardan verilen ilk parola donanmanın sahile yaklaşmasını bildiriyordu.

Yunts reis ihtiyatla hareket etmişti. İlkönce Hüsrev reisin asker yüklü kalyonunu ileri sürdü.. kalyon sahile kadar ilerledi.. ve Türk levendleri bir saat içinde hiç bir mukavemet görmeden karaya çıktılar. Bunun arkasından Mahmud reis, daha sonra da Yunus reis kendi maiyetindeki bütün gemilerle kale dibine rampa ettiler.

İngiliz donanması İspanyolların neden top ateşine başlamadıklarına şaşıyordu. Türk donanmasının Yunus reis fırkası böyle birdenbire ve İngilizlere haber vermeden sahile nasıl yanaşıyordu?.

İngiliz amiralı:

— Bu çılgınca bir harekettir.

Diyerek, geride ve sol cenahta mevzi almış olan Sinan reise yerinden kımıldamaması için işaret çekti. Ayni zamanda Yunus reise de:

«— Ne yapıyorsun... Bir fırkayı bir anda mahvetmekten başka bir işe yaramıyacak olan bu cesaretiniz bize pek tuzluya mal olacaktır!.»

Haberini gönderdi.

Yunus reis birinci surların üstünde 5 numaralı kulenin üstüne kendi elile Türk bayrağını dikmeğe muvaffak olduktan sonra, İngiliz donanmasına da şu işareti vermişti:

«Yunus reis düşman kalesinden İngiliz amiralını selâmlar.»

Amiral Rily bu işareti alınca yalnız sevincinden değil.. en çok hayretinden, az kaldı küçük dilini yutacaktı.

— İşte bir mucize..

Diyerek ellerini biribirlerine vurdu.. ve topçulara:

— Havaya yirmi bir pare top atılsın.. kaleyi zapteden Türk kahramanlarını selâmlıyalım.

Diye bağırdı.

Yunus reis karaya ayak basarbasmaz Ahmed pehlivanın bir kolunu kaybettiğini gördü.. Ahmedi alnından öptü ve yarasını kendi elile sardı. Türk denizcileri kalenin iç ve dış surlarını öğleye doğru tamamile ele geçirmişlerdi. Şimdi surların üzerinde kavuklu ve heybetli Türk nöbetçileri dolaşıyordu.

İngiliz askerleri de şalopelerle karaya çıkmağa başladılar.

Yunus reis kalenin burçlarından:

— Bayrak.. bayrak..

Diye haykırıyordu.

Türk kaptanı bu şereften İngilizlere de pay ayırmayı ihmal etmemişti.

İngilizler ilk bayrak dikme şerefini Mis Julyetin fedakâr oğluna vermişlerdi. Con Birdson elinde tuttuğu bayrağı surlara çıkardı ve Türk bayrağının yanına dikti.

Bu sırada denizden - İngiz bayrağının dikilişi şerefine - yirmi bir pare top daha atılmıştı.

İngiliz askerleri karaya çıkınca, ilk önce - Yunus reisin tensibi ile - surlara yayıldılar.

Yunus reis içerideki İspanyol askerlerinin Türk kılıcından kurtularak kendilerini denize atmalarına mâni olmak istiyordu. Bu tedbir alındıktan sonra, birleşik donanma askerleri kale içine yayılmışlardı.

KALE MUHAFIZI DON FERNANDO ELE GEÇECEK Mİ?

O gün öğleden sonra Türk ve İngiliz denizcileri kaleyi tamamile ele geçirmiş bulunuyordu.

Yunus reis, kale kumandanının izini aramakla meşguldü.

Don Fernando nereye saklanmıştı?.

Bunu bilen ve söyliyen yoktu.

Ahmed pehlivana rehberlik eden İspanyol askeri:

— Fernandonun izini bulursam, bana ne verirsiniz?.

Demişti. Yunus reis İspanyol askerine şu cevabı verdi:

— Senin başını nişanlına ve anana bağışlarım.. ve düğününüz için sana değerli hediyeler veririm!.

(Arkası var)

Bir elinde Gül, bir elde Cam, geldin, Sakıya.
Hangisin alsam Gülü yahut ki Câmı ya Seni.
NEDİM

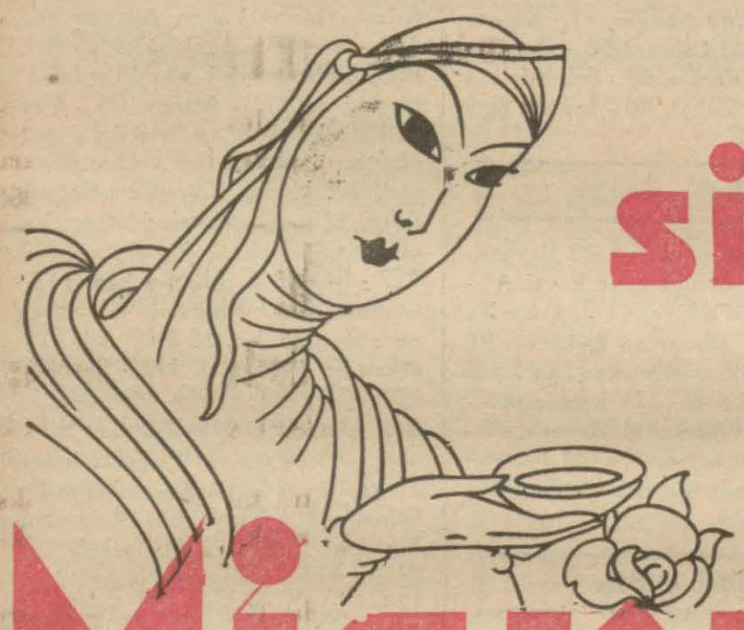

siz TATLI MİSKET ŞARABINI ALMAKTA TEREDDÜT ETMEYİNİZ!

FİATI: 70 Santilitrelik şişesi 55 Kuruş
2 Litrelik „ 100 „

İHTAR: Küçük şişeler 10, büyük şişeler 15 kuruşa geri alınır.

İNHİSARLAR İDARESİ

Akşam serinliğine karşı kendinizi muhafaza etmek için bir

Elektrik Radyatörü

satın alınız o size nezle ve gripten korunmak için icabeden ihtiyat harareti derhal verir

SATİE' de

veresiye satılmaktadır.

İSTİKLÂL LİSESİ
DİREKTÖRLÜĞÜNDEN:

1 — Kayıtlara devam olunmaktadır.
2 — 7 nci - 10 ncu ve 11 nci sınıflarda neharî talebe için yer yoktur.
3 — İsteyenlere kayıt şartları bildiren tarifname gönderilir.
Şehzadebaşı, Polis karakolu arkasında. Tel. 22534

İnhisarlar İstanbul Başmüdürlüğünden:

İdare şaraplarını halkımıza daha ucuza satabilmek maksadiyle fiatları 1/Teşrinisani/1936 dan itibaren indirilecektir. Binaenaleyh:

1 — Ellerinde İdare şarabı bulunan satıcılar bu şarapların miktar ve şişelerinin hacimlerini -(25) kuruş pullu- bir beyanname ile 31/10/936 akşamına kadar malı satın aldıkları idare mağaza veya deposuna bildireceklerdir.

2 — Satıcılar bu beyannamelerde yazılı şarapları 1/Teşrinisani/936 tarihinden itibaren dört gün içinde mağaza veya depoya getirerek fiat etiketlerini değiştirecekler ve yeni eski fiat arasındaki farkı şarap olarak alacaklardır.

3 — Ellerinde fazla mal bulunan satıcıların şaraplarının etiketleri mağazalarına gidecek memurlar tarafından tebdil olunacaktır.

4 — Gösterilen tarihten sonra şarapları fazla fiatla satan satıcılar hakkında 790 numaralı kanun mucibince takibat yapılacağı ilân olunur. (2034)

Nafia Bakanlığından:

3 İkinci Teşrin 1936 salı günü saat 15 de Ankarada Nafıa bakanlığı Malzeme eksiltme komisyonu odasında 4050 lira muhammen bedelli 30 ton yerli telgraf teli mübayaası açık eksiltme usulü ile eksiltmeye konulmuştur. Şartname ve buna müteferri diğer evrak parasız olarak malzeme dairesinden verilecektir.

Muvakkat teminat 303 lira 75 kuruştur.

1936 senesi için Ticaret odasında kayıtlı bulunduğuna dair vesika ibrazı mecburidir.

Eksiltmeye gireceklerin 3 İkinci Teşrin salı günü saat 15 de malzeme eksiltme komisyonunda bulunmaları lâzımdır. (1370) (2184)

Istanbul Erkek Lisesi Satınalma Komisyonundan:

İstanbul Erkek lisesi için 1365 lira muhammen bedel içinde «100» tane sınıf sırasının açık eksiltmesi 26/10/936 pazartesi günü saat 11 de İstanbul liseler muhasebeciliğinde toplanan komisyonda yapılacaktır. İlk teminat 102 lira 37 kuruştur. Bu işe gireceklerin yeni yıl ticaret odası vesikasile bu gibi sıra işleri yaptıklarına dair resmî dairelerden verilmiş belge ve ilk teminat makbuzlarile komisyona gelmeleri lâzımdır. Şartname ve resimler her gün mektep idaresinden görülebilir.

(2035)

Ankara Yüksek Ziraat Enstitüsü Rektörlüğünden:

1 — Kurumumuz ihtiyacı için aşağıda cins ve miktarları yazılı 4 kalem saman, ot ve saire şartnameye göre parti, parti olmak üzere açık eksiltme suretile satın alınacaktır.

2 — 3/11/936 tarihine raslıyan salı günü saat 16 da Yüksek Enstitü Rektörlük binasında toplanan komisyon tarafından ihale edilecektir.

3 — Muhammen bedel aşağıda hizalarında gösterilmiştir.

4 — Muvakkat teminat 89,5 liradır.

5 — Bedava şartnamesini almak üzere Enstitü Daire müdürlüğüne müracaatları ilân olunur. (2293)

Cinsi	Miktarı Kilo	Beher kilosu Kuruş	Yekûn tutarı Kuruş
Saman	7000	1,5	10500
Arpa	13000	3,75	48750
Kuru ot	9000	4	36000
Yonca	3000	8	24000
			1192,50

KUMBARA

BİRE 1000 VEREN TARLADIR

TÜRKİYE ZIRAAT BANKASI

Türkiye Cumhuriyeti Merkez Bankası Istanbul Şubesinden:

Maliye Vekâleti Muhasebei Umumiye Müdürü Bay Faik adına yazılı D. sınıfından 5 hisselik 42 ve 43 No. lu Bankamız iki aksiyonu kaybettiğinden artık hükmü kalmadığı ve Bay Faika yeniden başka numaralı aksiyonlar verileceği bildirilir. (2319)

BULANA MÜKÂFAT

Teşrinievvelin 12 nci pazartesi günü akşamı saat 8,5 raddelerinde Küçükpazarda, Taini isminde ufak beyaz ve baş tarafı siyahlı, dişi, tasmalı bir köpek kaybolmuştur. Bulup Nişantaşı, Nigâr sokağında 84 numarada hayvanları koruma cemiyetine getirene nakdî bir mükâfat verilecektir.

Balıkesir Kor Komutanlığından:

Balıkesir Askerî hastanesindeki Levazım ayniyat tesellüm makbuzlarından 54656 ve 54429 sıra numaralı iki adet ayniyat tesellüm makbuzunun üçer parçası ciltlerinin arasında bulunamamış olduğundan zu hurunda hükmü kalmadığı ilân olunur. (408) (2318)

Sahibi Necmeddin Sadak — Umumî neşriyat müdürü: Enis Til
Akşam matbaası

AKŞAMIN KÜÇÜK İLANLARI

KÜÇÜK İLÂNLAR
«Akşam»ın Pazar, Salı ve Perşembe nüshalarında çıkar.

1 — İş arıyanlar

İŞ ARIYOR — Lise mezunuyum. Muhasebe ve kuna mümasil sair işlerde kullanılmak üzere iş arıyorum. Akşamda (ŞÖ) rümuzuna mektupla müracaat. — 1

DAKTİLO BAYAN İŞ ARIYOR — Orta tahsil görmüş, daktilo bilir ve yazısı gayetle seri Türk bir bayan herhangi bir müessese ve yazıhane ve dairede iş arıyor. Akşamda (AH) rümuzuna mektupla müracaat. — 1

LİSE MEZUNU — Muhasebeye âşina ve çok iyi Fransızca ve arapça bilen askerliği olmıyan bir Türk genci iş aramaktadır. Akşamda N K 280 rümuzuna mektupla müracaat. — 1

İŞ ARIYORUM — Askerliğini bitirmiş bekâr bir gencim, okur yazarım, her ne gibi iş olursa olsun çalışmaya razıyım. Talip olanlar tahriren Akşamda (H. Ö.) rümuzuna bildirmeleri. —

İŞ ARIYOR — İyi aileye mensup Fransızca ve Almancaya aşina bir bayan bir evin işlerini idare etmek üzere iş arıyor. İstiyenlerin Kuzguncuk Bağlar başında Mecid ef. köşkünde bayan N. Nuri Akyüz adresine mektup göndermeleri. — 1

İŞ ARIYOR — Türkçe, Fransızca, İtalyanca, Almanca, Rumca, ve İspanyolca lisanlarına bihakkın vakıf uzun seneler şirketlerde çalışmış her işi yapmağa muktedir ve ciddi bir genç iş arıyor. Gazetemize M. P. rümuzile mektupla müracaat. —

GENÇ BİR ECNEBİ KADINI — Bir aile nezdinde mürebbiyelik arıyor. Çocuklara ders vererek onları gezdireceği gibi piyano dersi de verecektir. Akşamda L. G. rümuzile mektupla müracaat. —

TÜRKÇE VE FRANSIZCA LİSANLARI ÖĞRETEN — Bir mürebbiye bir aile nezdinde iş arıyor. Taşraya da gidebilir, arzu edenler Akşamda (AP) rümuzuna mektupla müracaat etmeleri rica o'unur. — 1

MUHASİP — Almanca, Fransızca, İngilizce, İtalyanca, İsveççe ve Türkçeye, muhasebe usullerine ve muhabereye âşina bir muhasip iş arıyor. Birinci sınıf referansları vardır. Akşam gazetesine G.F.V. rümuzuna mektupla müracaat. —

İŞ ARIYOR — Türkçe, Fransızca, Almanca, ticarî ve sanayi muhasebeye âşina bir kâtib yarım gün çalışmak üzere iş arıyor. Adres: Posta kutusu 1243 Galata. —

BİR ÇOCUĞUN TAHSİL VE TERBİYESİNE — İngilizcesi (mükemmel telâffuz), fransızcası ve türkçesi olan matmazel kibar ailede iş arıyor. Akşam'a "RST" ye mektup yazılması. —

2 — İşçi arıyanlar

ACELE GENÇ BAYANLAR YÜKSEK MAAŞLA İSTİYORUZ — Beyoğlu İstiklâl caddesi 205 No. Spor Parka müracaat. — 2

İŞÇİ ÇOCUK LAZIM — 13 - 14 - 15 yaşlarında çalışkan bir çocuk lâzımdır. İstanbul Ankara caddesinde Maarif kitaphanesine müracaat. —

3 — Satılık eşya

KOMPRİME MAKİNASI — İşler bir halde orta karar bir makina aranıyor İş ecza deposuna müracaat. — 2

125 LİRAYA — Az kullanılmış Alman markalı çok iyi bir piyano iskemlesi ile beraber acele satılıktır. Müracaat: Beyoğlu Balıkpazar Duduodalar sokağında 26 No.lı dükkânda İlya. — 2

KELEPÜR VE UCUZ — Bir iyi piyano acele satılıktır. Beyoğlu İstiklâl caddesi 475 - 477 Botter han kapıcı Sorenese müracaat. —

EN UFAK BOY — Emaye Salamandra sobası olupta satmak isteyenler son fiatlarını lütfen yazsınlar. Adres: Ekrem, Sormagir sokak No. 24 Taksim. —

4 — Kiralık-Satılık

BEYOĞLUNUN MERKEZ YERİNDE — Terzi, moda, atelyesi, doktor yazıhanesi veya ikametgâh olmağa elverişli dört oda, mutfak ve banyoyu havî bir daire kiralıktır. İstiklâl caddesi (Şık) sineması karşısında 156 numaralı «İstiklâl apartımanı kapıcısına müracaat. — 7

KİRALIK APARTIMAN DAİRELERİ — Beyazıtta Mercanda Örücüler Örücüler yokuşu başında her tarafa yakın köşe başında Mercan apartımanında bütün konforu tamam küçük ve büyük daireler kiralıktır. Kapıcıya müracaat. — 9

MKTUAN 2000 LİRAYA ACELE SATILIK EV — Büyükdere, Piyasa yeri, ıskeleye iki dakika mesafede İspanya sefarethanesi kurbunda Lokanta sokağında sekiz odalı, yağlı boyalı, altı kâgir, üstü ahşap, terkosu, elektriği mevcut 26 numaralı sırf mülk hane satılıktır. Büyükderede tellâl bay Şevkiye müracaat. — 3

KİRALIK ODA — İyi bir aile nezdinde mobilyalı bir oda kiralıktır. Manzarası mükemmeldir. Huzur ve rahat temin edilmiştir. Her gün saat 17 den sonra ve pazar günleri sabahtan akşama kadar görülebilir. Kirası ehvendir. Ayazpaşa mezarlık sokak Bay Bekir apartımanı No. 27 dahili No. 3 adrese müracaat. — 2

3000 LİRAYA MAKTUAN ACELE SATILIK EV — Kabataşta Ömer Avni mahallesinde Acıçeşme sokağında on iki odalı, iki kuyu, elektrik, terkos ve iki sokağa cephesi olan 432 metre arsalı 5 No.lı ahşap hane satılıktır. İçindeki bayan Ayşeye müracaat. — 3

KİRALIK EV — Şehzade başında Feyziye caddesinde 10 odalı iki daireye elverişli 2 mutbak, hamam, bahçe, ve sair müştemilâtı havî ev kiralıktır. Bekçiye ve beyazıdda elektrik şirketi yanında No. 9 a müracaat. — 1

SULTANAHMETTE — Kabasakalda Setüstü gazinoları karşısında 14 No.lı apartımanın Adalar ve Kadıköyüne nezaretli altı odalı tam konforlu dairesi acele kiralıktır. — 1

KİRALIK DEPO — Galâta Perşembe pazarında Zincirli Han 1 No.lı depo boş ve kiralıktır. Anahtar Perşembe pazarında Ticaret Han odabaşıdadır. — 2

KİRALIK LÜKS APARTIMAN — Taksimde Abdülhak Hamit caddesinde 34 No. lı apartıman bir dairesi kiralıktır. Beş büyük iki küçük oda, kalorifer, sıcak su, asansör, bol güneş uygun fiat. Telefon: 4,4353 — 3

KİRALIK ODA — Bir Fransız ailesi nezdinde çok ehven fiatla mobilyalı bir oda kiralıktır. Akşam gazetesine M. L. rümüzuna mektupla müracaat.—1

KİRALIK APARTIMAN — Fatih parkının üst köşesinde 80 numaralı, altı odalıdır. Konfor, hava, nezaret mükemmeldir. Parka karşı olan bahçe de bu daireye mahsustur. Birinci kata müracaat. — 3

BEŞ AYDA — 3 bin lira kazançlı ve teminatlı bir iş. Silâhtarağada çelik baş tuğla harmanlarından 27 No. tuğla ocağı kiralıktır. işler bir halde ve demir baş eşyası zengindir. içinde bir çok kiralanacak depolar vardır. Kira ucuzdur. Taksim Abdülhak caddesi No. 34 Çelik baş apartımanı. Telefon.4,4353 —

TAKSİMLE GALATASARAY ARASINDA Muayenehaneye elverişli bir yer ve Şişli ile Harbiye arasında bir apartıman kiralamak istiyoruz. Beşiktaş - Türkâli mah. Karakol sok. 24 No. Hamideye mektupla müracaat. —

KİRALIK APARTIMAN — Ayaspaşa, cami sokağı, Ülkü apartımanı: 4 oda bir sofa, kalorifer, sıcak su, banyo, asansör. Tel. 20107 — 2

KİRALIK YALI — Bebekte Sağlık apartımanı. 4 oda, kalorifer, elektrik, havagazı, sıcak su, banyo, kayıkhane Tel. 20107. — 2

KARAKÖYDE — Matbaa, ardiye, fabrika, garaj, han inşasına ve her türlü ticarete elverişli iki caddeye yüzü olan (satılık ve kiralık) arsa ve dükkânlar çok ucuz, çok güzel, tarifle mümkün değil, menfaatiniz için bir defa görmek ve doğruca mal sahibile görüşmek lâzımdır. Karaköy Topçular Necatibey tramvay caddesi 110 - 112 - 114 - 116. — 6

BULUNMAZ FIRSAT — Doktorlar ve avukatlar için çok elverişli bir muhit olan Babıâli - Ankara caddesinde 50 numaralı binada kiralık kat ve odalar vardır. Hergün binanın alt katında 1 numaraya müracaat olunabilir. — 1

KADIKÖYÜNDE — Taksitle satılık haneler. 1 - Moda caddesi 9 No. lı iki katlı kâgir hane altında iki dükkân, 2 - Şifada 20 no. da iki kat üzerine kâgir müfrez üç hane tamamı ve yahud ayrı ayrı, arzu edenler her gün içindekilere müracaat. — 1

SATILIK KÖŞK — Paşabahçesinde Şekerpare sokağında beş numaralı fevkâlde nezaretli dışı kâmilen, dahilî kısmen yağlı boyalı 7 odası iki büyük sofası bir büyük taşlığı ve büyük bir mutbağı, hamamı, 3 helâsı, kileri, büyük çok muntazam bir bahçesi, kuyusu. ahırı odunluk ve kömürlükleri, bahçesinin önönde demir parmaklıklı çini döşeli denize nezaretli büyük bir taraçası, elektriği ve telefonu bulunan köşk satılıktır. Taliplerin görmek ve görüşmek üzere Akşam matbaasında Klişe atelyesinde bay Fuada müracaatları. Telefon 20113. —

KİRALIK APARTIMAN — Yüksekkaldırım Lülecihendek sokağı köşedeki apartımana müttesil 131 No. Hacı Ali paşa apartımanı denize nezareti mükemmel beş oda 38 lira, üç odalı 20 lira içindekilere müracaat. — 7

SATILIK MANDRA — Zeytinburnu civarında büyük ve modern bir mandra satılıktır. Bir çok müştemilâtı ve 10 dönüm arazisi ve dört odalı bir evi vardır. Satın almak isteyenler Akşamda M. B. rümuzuna mektupla müracaat.—7

5 — Müteferrik

DANS DERSLERİ — Hususî ve münferiden (asrî dans dersleri) Beyoğlu, Karlman karşısında eski Polonya Nur Ziya sokak No. 3. Müracaat saatleri: (12 - 14) (17 - 20) ye kadar Profesör Panosyan. — 10

ALMANCA DERSLERİ — Almanyada tahsil görmüş bir Türk Bayan, en modern metodlarla Almancayı kısa bir zamanda öğretmektedir. Akşamda A. M. rumuzuna mektupla müracaat. 11—

BİR ALMAN PROFESÖRÜ — Fransızca, İtalyanca ve Almanca lisanlarını son ve seri metodlarla öğretiyor. Yalnız veya grup halinde hususî ders verirl Ücret ehvendir. Akşam gazetesine, F. P. rumuzuna mektupla müracaat. — 3

ALMANCA DERSİ — Diplomalı bir Alman Bayanı ders, mükâlame ve gramer gösterir. Äkşamda E. N. rumuzuna mektupla müracaat. —

DANS BİLMEYENLERE MÜJDE — En kısa bir zamanda iyi dans öğrenmek isterseniz ve ucuz bir fiat ile vakit kaybetmeden Bay Yorgoya müracaat ediniz. Adres: Beyoğlu Tokatlıyan arkası Topçekenler sokak No. 31, 1 ci kat. —8

ÇABUK FRANSIZCA ÖĞRENMEK İSTİYOR MUSUNUZ ? — Diplomalı bir Fransız bayanı pratik ve seri bir usulle size temiz bir lisan öğretir. Hiç vakıt geçirmeden gazeteye "D. V. D.,, rümuzuna yazile müracaat edin. Kaybedeceğiniz her bir gün bir adım ilerlemek fırsatını kaçırmanız demektir. — 2

ALMANCA DERSLERİ — Berlin üniversitesinden edebiyat ve felsefe agrejesine malik ve İstanbul üniversitesinde lisan tedris eden - Fransızca ve İngilizceye vakıf - genç bir Alman profesörü (hususî veya grup halinde) Almanca dersleri vermektedir. Muhtelif ticaret şubeleri ve bakalorya imtihanlarına hazırlık dersleri. Esaslı ye en seri yeni usullerle tedris eder. Fiatlar mutedildir. «Prof. M. M.» rümuzile (Akşam)a mektupla müracaat. — 11

SERMAYEDAR ARANIYOR — Çok kazançlı ve emniyetli iyi bir iş yapmak isteyen bir sermayedar aranıyor. Arzu edenler Ankara caddesinde No. 35 de terzi Bay Yusuf Ziyaya müracaat. —

ALMANCA, İNGİLİZCE VE FRANSIZCA — (Bahusus ticaret şubeleri için) İstanbulun mühim resmî müesseselerinden birinde vazifeli diplomalı bir Alman öğretmeni tarafından gayet seri ve hakikî metodlarla ders verilmektedir. Şerait rekabet kabul etmiyecek derecede müsaittir. (Akşam)da «Terakki» rümuzuna mektupla müracaat ediniz. — 8

DERS — Yüksek tahsil görmüş tecrübeli ciddi bir Türk bayan aile nezdinde çocuklara öğretmenlik yapmak istiyor. İsteklilerin mufassal adreslerile Akşamda E. İ. rümuzuna mektupla müracaat. — 1

Mektuplarınızı aldırınız

Gazetemiz idarehanesini adres olarak gösterilmiş olan karilerimizden

İT - DVD - BK - GFV - MK - RST - TK

namlarına gelen mektupları idarehanemizden aldırmaları mercudur.

Doktor Alıncaktır
Askerî Fabrikalar U. Müdürlüğünden:

Ankara civarında istihdam edilmek üzere bir doktor alınacaktır. İsteklilerin istidalarile Umum Müdürlük sıhhat şubesine müracaatları. (2065)

Paralı yatılı ilk okul
Istanbul Kültür Direktörlüğünden:

1 — Zincirli kuyu köşklerinde ilk okul talebesi için paralı yatılı bir pansiyon açılmıştır.

2 — Zincirli kuyu ilk okuluna yazılacak yatılı talebeden dört taksitte ödenmek üzere 80 lira pansiyon ücreti alınacaktır. Memur çocuklarından tenzilât yapılamaz.

3 — Tatil devresinde okulda kalanlar, ayda 12,5 lira vereceklerdir

4 — Yatılı talebe elbise, çamaşır ve kitaplarını kendileri alacaklardır.

5 — Yazılmak ve daha fazla malûmat almak isteyenlerin hergün Mecidiye köyü civarında Zincirli kuyu ilk okul direktörlüğüne baş vurmaları lâzımdır. (2214)

Sıhhat ve İçtimaî Muavenet Vekâleti İskân Umum Müdürlüğünden:

Orta Anadolunun Konya, Niğde, Kayseri, Yozgat, Çorum, Tokat ve Sivasın Şarkışla kazası ile diğer yerlerde iskân edilen ve edilecek olan göçmenler için 2000 çift yani 4000 adet öküz pazarlıkla satın alınacaktır.

Pazarlık 26/10/936 gününde saat 15 de Sıhhat ve İçtimaî muavenet vekâletinde yapılacaktır.

İdarî ve fennî şartnameler İstanbulda İskân müdürlüğünde, Ankarada İskân umum müdürlüğünde mevcuddur. İsteyenler bu yerlerde şartnameleri alabilirler. Pazarlığa girmek isteyen her talip 4000 öküz için teklif edeceği fiyatın yüzde yedi buçuk nisbetinde muvakkat teminat vermeye mecburdur. Muvakkat teminat vermeyenler pazarlığa iştirak ettirilmezler. (2203)

Bayındırlık Fen Okulu Satınalm Komisyonundan:

CİNSİ	Miktarı ADET	Tahmin bedeli Kuruş.	Tutarı L. K.
Gömlek	222	175	388,50
Fanile	222	70	155,40
Don	222	60	133,20
Çorap	666 çift	35	233,10
Mendil	666	18,75	124,87
Havlu	80	45	36
			1071,07

Okulumuz talebesi için satın alınacak yukarda cins, miktar, tahmin bedellerile tutarları yazılı çamaşırlar 4/11/936 tarihinde çarşamba günü saat 15 de ihalesi yapılmak üzere açık eksiltmeye konmuştur. İlk teminat 8033 kuruştur. İsteklilerin şartnameyi görmek üzere Arnavutköyünde Sarraf burnundaki okula gelmeleri ve teminatlarını yine mektepten alacakları irsaliyelerle İstanbul Erkek lisesi binası yanındaki binada Yüksek mektepler muhasebeciliğine yatırmaları ve yüksek mektepler muhasebeciliğinde toplanacak olan (gerek ekslitmeye iştirak içi ve gerekse teminatlarını yatırmak üzere) komisyonumuza baş vurmaları. (2204)

Karacabey Merinos Yetiştirme Çiftliği Müdürlüğünden:

Haranın Çeribaşı mevkiinde inşa edilecek bir adet azmak köprüsü açık eksiltme usuliyle münakasaya konmuştur.

Keşif bedeli 7490 lira 36 kuruştur.

Eksiltme 27/B. Teşrin/936 tarihine müsadif salı günü saat on birde Bursada Baytar Müdürlüğü binası içinde toplanacak Merinos yetiştirme çiftliği komisyonunca yapılacaktır.

Muvakkat teminat miktarı 561 lira 75 kuruştur.

İsteyenler proje malî ve fennî şartnameyi çiftlik müdüriyetinde veya Bursa Baytar müdürlüğünde göreceklerdir.

İsteklilerin şeraiti kanuniyeyi haiz bulunması ve 2490 numaralı kanunun tarifatı dahilinde eksiltmeye iştirak eylemeleri ilân olunur. (213

İstanbul komutanlığı
Satınalma Komisyonu İlânları

Çatalca Müstahkem mevki ihtiyacı olan 150 ton lave kömürü açık eksiltme ile satın alınacağından ihalesi 2/11/936 pazartesi günü saat 16 yı 15 de yapılacaktır. Muhammen tutarı 2250 liradır. Şartnamesi komisyonumuzda görülebilir. İsteklilerin 169 liralık ilk teminat makbuz veya mektuplarile beraber Fındıklıda komutanlık satınalma komisyonuna gelmeleri. (2170)

★

9 cu Kor için beheri 300 kilo tartan 15 tane baskül 2/11/936 pazartesi günü saat 15 de açık eksiltme ile satın alınacaktır. Muhammen tutarı 1830 liradır. Şartnamesi komisyonumuzda görülebilir. İsteklilerin 138 liralık ilk teminat makbuz veya mektuplarile beraber Fındıklıda komutanlık satınalma komisyonuna gelmeleri. (2171)

★

IX Kor için 3000 tane Erat bel kemeri açık eksiltme ile 5/11/936 perşembe günü saat 16 da ihalesi yapılacaktır. Muhammen tutarı 3750 liradır. Şartnamesi komisyonumuzda görülebilir. İsteklilerin 282 liralık ilk teminat makbuz veya mektupla beraber ihale günü vakti muayyende Fındıklıda Komutanlık Satınalma komisyonuna gelmeleri. (2077)

★

Cebeci hastanesi ihtiyacı olan 29 kalem alâtı vermeğe isteklisi çıkmadığından ihale müddeti 10 gün uzatılarak eksiltmesi 23/10/936 cuma günü saat 15 de yapılacaktır. Muhammen tutarı 4368 lira 70 kuruştur. Şartnamesi komisyonumuzda görülebilir. İsteklilerin 328 liralık ilk teminat makbuz veya mektuplarile beraber Fındıklıda komutanlık satınalma komisyonuna gelmeleri. (2169)

İstanbul Harici Askerî
KITAATI İLÂNLARI

40 ton toz şekerin 22/10/936 perşembe günü saat 15,30 da Tophanede Satınalma komisyonunda kapalı zarfla eksiltmesi yapılacaktır. Tahmin bedeli beher kilosu 27 kuruş 25 santimdir. İlk teminatı 817 lira 50 kuruştur. Şartname ve nümunesi komisyonda görülebilir. İsteklilerin kanunî vesikalarile beraber teklif mektuplarını ihale saatinden bir saat evvel komisyona vermeleri. (143) (1892)

istanbul Levazım Amirliği Satınalma Komisyonu ilânları

İdareleri İstanbul Levazım âmirliğine bağlı müesseseler için beş bin liralık toz şeker 22/10/936 perşembe günü saat 14,30 da Tophanede satınalma komisyonunda pazarlıkla alınacaktır. Beher kilo tahmin fiyatı 27 kuruş 25 santimdir. İlk teminatı 375 liradır. Şartname ve nümunesi komisyonda görülebilir. İsteklilerin belli saatte komisyona gelmeleri. (171) (2317)

★

Piyade atış okulunun altı aylık ekmek pişirilmesinin açık eksiltmesi 5/2. teşrin/936 perşembe günü saat 14 de Tophanede satınalma komisyonunda yapılacaktır. Tahmin fiatı beher kilo ekmek pişirmesi iki kuruştur. İlk teminatı 216 liradır. Şartnamesi komisyon-

Türkiye Ziraat Bankası İdare Meclisinden:

Türkiye Ziraat Bankası Umumî heyetinin İkinci Teşrin ayının 18 inci çarşamba günü saat on beşde Ankarada Merkez Binasında toplanacağı ilân edilmişti. Bu toplantı için seçilen Vilâyet murahhaslarının isimleri aşağıya dercedilmiş olduğundan tayin edilen gün ve saatte gelmeleri rica olunur, (2310)

Vilâyetler	ve Murahhaslar		
Ağrı	Saylavı	Bay	Halit Bayrak
	»	»	İzzet Akosman,
Afyon	»	»	İzzet Aykurt,
	»	»	Haydar Çerçel,
Amasya	»	»	Nafiz Aktın,
Ankara	Kültür bakanî	»	Saffet Arıkan,
	Saylav	»	Şakir Kınacı,
	»	»	Rifat Araz,
Antalya	»	»	Rasih Kaplan,
	»	»	Numan Aksoy,
Aydın	»	»	Adnan Ertekin
	»	»	Nuri Kâzım Göktepe,
	»	»	Mazhar Germen,
Balıkesir	Sü Bakanî	»	General Kâzım Özalp,
	Saylav	»	Enver Adakan,
	»	»	Hayrettin Karan,
Bilecik	»	»	Salih Bozok,
	»	»	İbrahim Çolak,
Bolu	»	»	İsmail Hakkı Uzmay,
	»	Bayan	Behire Bediz,
Burdur	»	Bay	Mustafa Şeref Özkan
Bursa	Tarım bakanî	»	Muhlis Erkmen
	Saylav	»	Refet Canıtez,
	»	»	Sadettin Ferit Talay
Çanakkale	»	»	Şükrü Yaşın
	»	»	Ziya Gevher Etili,
	»	»	Hilmi Ergeneli,
Çankırı	T. B. M. M. Reisi	»	Abdülhalik Renda,
	Saylav	»	Ziya Esen
Çoruh	»	»	Fuat Bulca,
Çorum	»	»	Mustafa Cantekin,
	»	»	İsmet Eker,
Denizli	»	»	Necip Ali Küçüka
	»	»	Yusuf Başkaya,
	»	»	Kâzım Samanlı,
Diyarıbekir	»	»	Zülfü Tiğrel,
Edirne	»	»	Faik Kaltakkıran
	»	Bayan	Dr. Fatma Şakir Memik
Elâziz	Finans bakanı	Bay	Fuat Ağralı,
	Saylav	»	Tahsin Berk,
Erzincan	»	»	Abdülhak Fırat,
Erzurum	»	»	Nafiz Dumlu,
	»	»	Nafi Atuf Kansu,
Eskişehir	»	»	Emin Sazak,
	»	»	Osman Işın,
G. Ayıntap	»	»	Ali Kılıç,
	»	»	Nuri Conker,
Gireson	»	»	Münür Akkaya,
	»	»	General İhsan Sökmen
Gümüşhane	»	»	Durak Sakarya,
İçel	»	»	Ferit Celâl Güven,
	»	»	Hamdi Ongun
	»	»	Emin İnankur,
İstanbul	İnhisarlar bakanı	»	Ali Rana Tarhan,
	Saylav	»	Ziya Karamürsel,
	»	»	Salâh Cimcoz,
İzmir	Tüze bakanı Saylav	»	Şükrü Saraçoğlu,
	»	»	Mahmut Esat Boskurt,
	»	»	Rahmi Köken,
İsparta	»	»	Mükerrem Ünsal,
	»	»	Kemal Turan Ünal
Kars	»	»	Baha Tali Öngören,
Kastamonu	»	»	Dr. Tevfik Arslan,
	»	»	Sami Etkman,
	»	»	Hilmi Çoruk,
Kayseri	»	»	Reşit Özsoy,
	»	»	Ahmet Hilmi Arga,
Kırklareli	»	»	Şevket Ödül,
Kırşehir	»	»	Hazım Börekçi
Kocaeli	»	»	Ali Dikmen
	»	»	Ragıp Akça,
Konya	»	»	Tevfik Sılay,
	»	»	Hamdi Dikmen,
	»	»	Mustafa Eken,
Kütahya	»	»	Recep Peker,
	»	»	Mehmet Somer
	»	»	Naşit Uluğ,
Malatya	Başbakan		General İsmet İnönü,
	Z. K. Ko. reisi	»	Sait Fırat
Manisa	Saylav	»	Refik Şevket İnce,
	»	»	Yaşar Özey,
	»	»	Turgut Turkoğlu
Maraş	»	»	Kemal Kusun,
Mardin	»	»	Riza Erten,
			Hüseyin Avni Ercan
Niğde	»	»	Faik Soylu
	»	»	Halil Mengi,
Ordu	»	»	Hamdi Yalman
Finans Bakanlığı müşaviri	avukat	»	Vahap Bucak
Samsun	Saylav	»	Mehmet Ali Yürüker,
	»	»	Mehmet Güneşdoğdu.
	»	»	Ruşeni Barkın,
Seyhan	Ekonomi bakanı	»	Celâl Bayar
	»	»	Damar Arıkoğlu
	»	»	Tevfik Tarman
Siirt	»	»	Mahmut Soydam
Sinop	»	»	Cevdet Kerim İncedayı
	»	»	Hulûsi Oruçoğlu
Sivas	»	»	Rasim Başara
	»	»	Remzi Çiner
Tekirdağ	»	»	Cemil Uybadın
	»	»	Faik Öztrak
Tokat	»	»	Süreyya Genca
	»	»	Şevki Süsoy
Trabzon	»	»	Raif Karadeniz
	»	»	Daniş Eyiboğlu
Urfa	»	»	Behçet Günay
Van	»	»	Hakkı Ungan,
Yozgat	Belediye reisi	»	Abdürrahman Uslu
	Ziraat odası reisi	»	Şevket Yasa

Maliye Teftiş Heyetinden:

35 lira maaşlı Maliye Müfettiş Muavinliği için 14/İkinci kânun/937 tarihinde imtihan yapılacaktır.

Aranılan şartlar şunlardır: A — Memurin kanununun 4. üncü maddesinde yazılı evsafı haiz olmak, B — 1/Kânunsani/937 tarihinde yaşı otuzdan fazla olmamak, C — Mülkiye mektebinden «Siyasal Bilgiler okulu» Hukuk fakültesinden, Yüksek Ticaret ve İktisat mektebinden veya bunlara muadil derecedeki ecnebî mekteplerden mezun olmak, D — Yapılacak tahkikat neticesinde ahlâk ve seciyesi müsait bulunmak.

İmtihana talip olanlar 5/İkinci kânun/1937 tarihine kadar Ankarada Maliye vekâleti Teftiş heyeti reisliğine arzuhalle müracaat edeceklerdir. Arzuhale şu evrakın raptı lâzımdır. A — Nüfus cüzdanı ve adresi, B — Kendi el yazılarile tercümeihal hülâsası «Memuriyette bulunanlar müddet ve sureti hizmetlerine dair resmî vesika raptedeceklerdir. C — Askerliğini yaptığına dair resmî vesika «Askerlikle alâkası kesilmemiş olanlar tecil edilmişlerse imtihana girebilirler, kazandıkları takdirde ancak namzet olarak kabul olunabilirler.» D — Mektep şahadetnamesi veya tasdiknamesi, E — Sağlam ve yolculuğa mütehammil olduklarına dair hükûmet doktorunun raporu. Talipler tahrirî ve şifaî olmak üzere imtihana tâbi tutulacaklardır. Tahrirî imtihan Ankarada ve İstanbulda ve muvaffak olanların şifahî imtihanı Ankarada yapılacaktır.

İmtihan Programı.

1 — Maliye: A — Bütçe «İhzarı, tatbiki, tasdik ve kontrolu», Muhasebei umumiye kanunu, hükümleri, B — Vergi nazariyeleri ve usulleri, vasıtasız ve vasıtalı vergiler «sedüllü vergiler, veraset ve intikal vergileri, istihlâk üzerinden alınan vergiler, Gümrük, İnhisarlar, harçlar» Türkiyedeki vasıtasız ve vasıtalı vergiler, C — Maliye Vekâletinin merkez ve vilâyetler teşkilâtı, D — İstikraz nazariyeleri, tahvil amortisman, Türkiye düyunu umumiyesi,

2 — İktisat: A — «İstihsal, tedavül nakit ve itibar, inkisam ve istihlâk bahisleri.»

3 — Malî ve ticarî hesap, basit ve mürekkep faiz, iskonto, faizli hesabı carîler.

4 — Hendese: «Satıh ve hacim mesahaları»

5 — Ticarî: Usulü defteri «esaslı ve pratik malûmat»

6 — Hukuku idare, memurin muhakemat kanunu, ceza muhakemeleri usulü kanununun tatbikat usullerine müteallik hükümleri, ceza kanunun memur suçlarına aid kısmı, kanunu medenî ve borçlar kanunu ile ticaret kanunlarının maliyeyi alâkadar eden hükümleri.

7 — Türkiyenin tabiî ve iktisadî coğrafyası ve tarihi hakkında malûmat.

8 — Ecnebî lisanı «Fransızca, Almanca veya İngilizceden biri» imtihan neticesinde Müfettiş muavinliğine alınanlar üç sene sonra yapılacak ehliyet imtihanında muvaffak olurlarsa Maliye müfettişliğine tayin edilecekler ve bir sene staj için Avrupaya gönderileceklerdir. (2290

Ankara Yüksek Ziraat Enstitüsü Rektörlüğünden:

1 — Kurumumuzun ihtiyacı olan 30 adet dolap açık eksiltme suretiyle satın alınacaktır.

2 — 2/11/936 tarihine rastlıyan pazartesi günü saat 16 da Yüksek Enstitü rektörlük binasında toplanan komisyon tarafından ihalesi yapılacaktır.

3 — Muhammen bedel 2460 liradır.

4 — Muvakkat teminat 184,5 liradır.

5 — Bedava şartnamesini almak isteyenlerin daire müdürlüğüne müracaatları (1414) (2292)

Satılık sağlam bir tabı makinesi

Frankental markalı 70X100 eb'adında gayet temiz ve ayarlı forma ve cedvel ve saire tabetmğe elverişli ve kolay kullanışlı sağlam bir tabı makinesi motörile birlikte satılıktır. Görmek ve pazarlık yapmak isteyenler hergün öğleden evvel Akşam matbaası müdürlüğüne müracaat edebilirler.

İlâçlarınızı Bahçekapıda **SALİH NECATİ** den alınız. Reçeteleriniz büyük bir dikkat, ciddî bir istikametle hazırlanır. **KESKİN KAŞELERİ** Grip, Nezle, baş ve diş ağrılarını muannid sancıları bir ande keser. Kıymetli bir ilâçtır.

DOYÇE LEVANT LİNYE
G. M. B. H. HAMBURG
Doyçe Levant Linye Hamburg A. G. Hamburg, Atlas Levant Linye A. G. Bremen.
Hamburg, Brem, Anvers, İstanbul ve Bahrisiyah arasında azimet ve avdet muntazam postaları
İstanbulda beklenen vapurlar
Akka vapuru 29 T.evvele doğru
Ulos vapuru 1 İkinci teşrine doğru
Burgaz, Varna, Köstence, için limanımızdan hareket edecek vapurlar
Derindje vapuru 17-19 T. evvele doğru
Akka vapuru 30-31 T. evvele doğru
Yakında Hamburg, Brem, Anvers ve Roterdam limanları için hareket edecek vapurlar
Kythara vapuru 19 T.evvele doğru
Athene vapuru 22-24 T.evvele doğru
Fazla tafsilât için Galata'da Ovakimyan hanında DOYÇE LEVANTE LİNYE vapur acentalığına müracaat. Telefon: 40319

SIHHÎ KANZUK BALSAMİN KREMLERİ

Esmer, sarışın, kumral her tene tevafuk eden güzellik kremleridir. Sıhhî usullerle hazırlandığından cildi besler ve bozmaz. Çil, leke, sivilce ve buruşuklukları kâmilen giderir.
4 şekilde takdim edilir:
1 — Krem Balsamin yağlı gece için pembe renkli
2 — Krem Balsamin yağsız gündüz için beyaz renkli
3 — Krem Balsamin acıbadem gece için
4 — Krem Balsamin acıbadem gündüz için
Kibar mahfellerin takdir ile kullandıkları yegâne sıhhî kremlerdir.
İNGİLİZ KANZUK ECZANESİ
Beyoğlu - İstanbul

MEJESTİK
Lokanta - Birahane
Tepebaşı
Beyoğlunun en eğlenceli yeri Majestik Müdiriyeti, muhterem müşterilerinden gördüğü rağbetten cesaret alarak bir yenilik yapmağı düşünmü·Sahibinin Sesi kıymetli artistlerinden
BAYAN FİKRİYE ŞAKRAKSES'i
22/10/936 Perşembe gecesinden itibaren sahnesinde temine muvaffak olmuştur.

Yalnız REVUE saatlerinin yüksek derece saatler olduğunu iddia etmiyoruz. Fakat yüksek derece, fennî tarakkinin en son yeniliklerile mücehhez, sağlam, hassas ve en son model, şık ve modern eşkâlde olmakla beraber, yüksek marka birçok saatler arasında daha ucuz olan yalnız REVUE saatleridir. REVUE saatleri her bir mahalde yalnız ayrılmış saatçilerde satılmaktadır.
Umumî satış deposu: İstanbul, Bahçeka-

Devlet Demiryolları ve Limanları İşletme Umum İdaresi İlânları

1 inci işletme mıntakasında Haydarpaşa - Ankara hattı üzerinde aşağıda mevkii, miktarı muhammen bedeli ve teslim müddeti muvakkat teminatı yazılı 6 mahalde balast ihzar ve vagonda veya ocakda teslimi kapalı zarf usulü ile ayrı ayrı eksiltmeye konmuştur.

Eksiltme 27/10/936 salı günü saat 15 de Haydarpaşada gar binası adhilindeki 1 inci işletme komisyonunda yapılacaktır.

35280 liralık işe ait şartnamelerle mukavele projesi 90 kuruş mukabilinde ve diğer işlere ait şartnameler ve mukavele projelerid parasız olarak komisyondan verilmektedir.

İsteklilerin 2490 No. lu arttırma, eksiltme ve ihale kanunu mucibince ve şartnamede yazılı ehliyet ve diğer vesaikle ve her iş için hizasında yazılı muvakkat teminat makbuzlarile her iki teslim şekline göre fiat teklifini havi zarfların üzerine hangi mahaldeki Balast için olduğu yazılmak suretile eksiltme saatinden bir saat evvel makbuz mukabilinde Haydarpaşada komisyon reisliğine vermiş olmaları ve teklif sahiplerinin de eksiltme günü saatinde hazır bulunmaları ve ayrıca izahat almak isteyenlerin de Haydarpaşa-da yol baş müfettişliğine müracaat ları lâzımdır. (1886)

Mevkii	K. L. M.	Beher metre mik'ap muhammen bedeli Vagonda teslim	ocakta teslim	müddeti teslim	Bedeli lira	muvakkat Mik. teminatı M3	lira
Doğançay	147+800	147 kuruş	143 kuruş	9 ay	35280	24000	2646
Mekece	184+000	138 »	134 »	6 »	5520	4000	414
Mekece	186+000	138 »	134 »	9 »	19320	14000	1449
Vezirhan	217+000	138 »	134 »	6 »	5520	4000	414
Bozüyük	258+000	147 »	143 »	9 »	22050	15000	1654
Polatlı	479+000	138 »	134 »	6 »	6900	5000	517 1/2

Askerî Fabrikalar Umum Müdürlüğü Satınalma Komisyonu İlânları

Küçük Yozgatta Dekovil hattı yaptırılması

Keşif bedeli «13080» lira «36» kuruş olan yukarıda yazılı inşaat ve tesisat Askerî Fabrikalar Umum Müdürlüğü satınalma komisyonunca 3/12/936 tarihinde perşembe günü saat 15 de kapalı zarf ile ihale edilecektir. Şartname «33» kuruş mukabilinde komisyondan verilir. Taliplerin muvakkat teminat olan «982» lirayı havi teklif mektuplarını mezkûr günde saat 14 e kadar komisyona vermeleri ve kendilerinin de 2490 numaralı kanunun 2. ve 3 maddelerinde yazılı vesaikle muayyen gün ve saatte komisyona müracaatları. (2100)

★

240 ton Toleol

Tahmin edilen bedeli «66000» lira olan yukarıda mikdarı ve cinsi yazılı malzeme Askerî Fabrikalar Umum müdürlüğü satınalma komisyonunca 4/12/936 tarihinde cuma günü saat 15 de kapalı zarf ile ihale edilecektir. Şartname «üç» lira «30» kuruş mukabilinde komisyondan verilir. Taliplerin muvakkat teminat olan «4550» lirayı havi teklif mektuplarını mezkûr günde saat 14 e kadar komisyona vermeleri ve kendilerinin de 2490 numaralı kanunun 2. ve 3. maddelerindeki vesaikle mezkûr gün ve saatte komisyona müracaatları. (2099)

Gümrük Muhafaza Genel Komutanlığından:

936 senesi İkinci Teşrinde işe başlamak üzere Urfa Gümrük Muhafaza alayında vazife almak üzere ordudaki hizmetlerini bitirerek son iki sene zarfında asteğmenlikle terhis edilmiş olanlardan 9 Dokuz süvari veya topçu ihtiyat subayı alınacak bunlardan muallim olanlar varsa maarife karşı borçlu oldukları mecburî hizmetlerini bitirmiş olmaları şarttır.

İsteklilerden Ankara ve civarında olanlar doğruca Ankarada Gümrük Muhafaza Genel Komutanlığına İstanbul ve civarında olanların da İstanbul Gümrük muhafaza başmüdürlüğüne on gün içinde dilekçe ile müracaat etmeleri. (2271)

İstanbul Gümrükleri Başmüdürlüğünden:

İstanbul gümrüklerinde bulunan beyannamesi verilmiş ve verilmemiş İtalya eşyasının miktar, kıymet ve tarife numaralarının bilinmesi lüzumlu olduğundan alâkadarların beyanname, fatura ve menşe şehadetnamesi gibi evrakile birlikte en çok 21/Teşrinievvel/936 çarşamba sabahı saat ona kadar İstanbul İthalât gümrüğünde kontenjan servisine başvurmaları rica olunur. (2281)

İstanbul Haricî Askerî Kıtaatı İlânları

1 — Pınarhisarın 744,000 kilo yulafı, 600,000 kilo arpası.
2 — İkisi de pazarlık suretiyle yapılacaktır.
3 — Yulafın bedeli 44,640, arpanın 30,000 liradır.
4 — İhaleleri 28 Birinci teşrin 1936 çarşamba günü saat 10 ve 11 de Vize de yapılacaktır.
5 — Yulafın ilk teminatı 3348, arpanın 2250 liradır.
6 — Şartnameler her gün Vize satınalma komisyonunda görülebilir.
(376) (2019)

★

G. Antep hudud birliklerinin ekmek ihtiyacı olan 138000 kilo un kapalı zarfla münakasaya konmuştur. İhale günü 30/10/936 cuma günü saat 10 dadır. Tahmin bedeli 15180 liradır. İlk teminatı 1138 lira 50 kuruştur. Taliplerin mezkûr gün ve saatte Ayıntap Askerî satınalma komisyonuna müracaatları Hariçten talip olacakların ihale saatinden lâakal bir saat evvel teklif mektuplarını komisyona göndermeleri.
(379) (2053)

★

400000 kilo arpa kapalı olarak eksiltmeye konmuştur. İhalesi 2/İkinciteşrin/936 pazartesi günü saat 15 de Sivasta yapılacaktır. Hepsinin ederi 18000 lira ve ilk teminatı 1350 liradır. Şartnamesi Sivas Tüm. Arttırma eksiltme komisyonunda her gün görülebilir. İstekliler teklif mektuplarını ihale saatinden bir saat evveline kadar komisyona vermeleri. (380) (2054)

★

Mercimek ihtiyacı 22050 kilo kırmızı 11550 kilo yeşil olarak münakasaya konmuştur. Münakasası 3/11/936 salı günü saat 16 da Çatalcada Tüm Satınalma komisyonunda yapılacaktır. Kırmızı mercimeğin teminatı muvakkatesi 198 lira 45 kuruştur. Muhammen bedeli 2646 liradır. Yeşil mercimeğin teminatı muvakkatesi 129 lira 94 kuruştur. Muhammen bedeli 1732 lira 50 kuruştur. Şartnamesi parasız olarak hergün görülebilir. İstekliler ilk teminat makbuzlarile birlikte ve belli saatte komisyonda bulunmaları. (403) (2277)

Deniz Levazım Satınalma Komisyonu ilânları

Tahmin edilen bedeli «21500» lira olan «25000» kilo sade yağ, 26/10/936 tarihine rastlıyan pazartesi günü saat 14 de kapalı zarf usulile alınacaktır.

Muvakkat teminatı «1612» lira «50» kuruş olup şartnamesi komisyondan her gün parasız verilir.

İsteklilerin, 2490 sayılı kanunda yazılı vesikalarla birlikte teklif mektuplarını belli gün ve saatten bir saat evveline kadar Kasımpaşada bulunan komisyon başkanlığına vermeleri. (1883)

★

Tahmin edilen bedeli «7950» lira olan 30000 kilo toz şeker, 26/Birinciteşrin/936 tarihine rastlıyan pazartesi günü saat 15 de kapalı zarf usulile alınacaktır.

Muvakkat teminatı «596» lira «25» kuruş olup şartnamesi komisyondan her gün parasız verilir.

İsteklilerin 2490 sayılı kanunda yazılı vesikalarla birlikte teklif mektuplarını belli gün ve saatten bir saat evveline kadar Kasımpaşada bulunan komisyon başkanlığına vermeleri. (2006)

İnhisarlar U. Müdürlüğünden:

I. — İdaremizin Cibalideki Nakliyat iskelesinin (34) adet entermediyer kazık ve kiriş ilâvesi suretiyle tahkimi işi pazarlıkla yaptırılacaktır.

II. — Bedeli keşfi 2891,03 lira olup pazarlığı 26/X/936 tarihine rastlıyan pazartesi günü saat 14 te Kabataşta Levazım ve Mübayaat şubesindeki alım komisyonunda yapılacaktır.

III. — İsteklilerin keşifnamesini görmek üzere her gün, pazarlık için de tayin olunan gün ve saatte % 7,5 güvenme paralariyle birlikte ismi geçen komisyona gelmeleri lâzımdır. (2236)

Nafıa Vekâletinden:

25 Teşrinisani 936 çarşamba günü saat 15 de Ankarada Nafıa vekâleti malzeme eksiltme komisyon odasında 55640 lira muhammen bedelli 30 kalem atelye tezgâhının kapalı zarf usuliyle eksiltmesi yapılacaktır.

Muvakkat teminat 4032 liradır.

Eksiltme şartname ve teferrüatı Ankara vekâlet malzeme müdürlüğünden 278 kuruş mukabilinde verilir.

İsteklilerin teklif mektuplarının resmî gazetenin 7/5/936 tarih ve 3297 sayılı nüshasında çıkan talimatnameye göre Nafıa vekâletinden alınmış vesika ile birlikte 25 Teşrinisani 936 çarşamba günü saat 14 de kadar Ankarada vekâlet malzeme müdürlüğüne vermeleri lâzımdır.
(1256) (1916)

Hakikî L U M A ampulları yalnız kırmızı orijinal ambalâjları içinde satılır

LUMA

MARKASINI TAŞIYAN AMPUL'a

VERECEĞİNİZ PARA

Size en az % 40 tasarruf temin eder.

HER ZAMAN ve HER YERDE

LUMA

Ampullarını Kullanınız ve Arayınız.

ELEKTRON MÜESSESATI

Galata, Voyvoda caddesi No. 58 - 60 Ankara - Anafartalar caddesi No. 10

Büyük NİŞAN ve ATIŞ Müsabakası

ANKARA ATIŞ POLIGONUNA karşı Ankara halkının gösterdiği büyük rağbet nazarı dikkate alınarak idaremiz **CUMHURIYET BAYRAMINDA** mezkûr Poligonda büyük bir nişancılık ve atış müsabakası tertibine karar vermiş ve **BİRİNCİ - İKİNCİ - UÇUNCU** ye kıymetli **Mükâfatlar** tahsis eylemiştir. Müsabakaya girmek istiyenlerin

27 - 10 - 936

akşamına kadar şifahen veya tahriren **POLIGON Müdürlüğüne** müracaatle açılan deftere **KAYDEDİLMELERİ** lüzumu ve müsabaka hakkında **POLİGONDAN** veya **UMUM Müdürlüğümüzden** malûmat edinebilecekleri

İNHİSARLAR İDARESİ

Tarafından ilân olunur.

TİFOBİL

Dr. İHSAN SAMI

Tifo ve paratifo hastalıklarına tutulmamak için ağızdan alınan tifo haplarıdır. Hiç rahatsızlık vermez. Herkes alabilir. Kutusu 55 Kr.

Atletik hututunuzu muhafaza ediniz

Şişmanlıkla mücadele ediniz ve bunun en iyi çaresi olan SHORT LINIA yı giyiniz. Dalmî masajının tesirile yağlı tabakayı giderir. Husul elâstikî bir trikodan yapılmış olan SHORT LINIA adî bir külot gibi yıkanır.

Fiyatı: 10 liradan itibaren.

Satış yeri yalnız:

J. ROUSSEL

Paris, 166 Bd. Haussmann,

İSTANBUL, Beyoğlu

Tünel meydanı 12 No.lu.

Mağazamızı ziyaret ediniz veya 14 No.lu tarifemizi isteyiniz.

BAYANLAR

Size lâzım olan mevsimlik en güzel ve şık çantalar, en son moda eldivenleri ve çok arzuladığınız çorapları:

Beyoğlu İstiklâl caddesinde Hacopulo pasajı karşısında No. 283

BAYAN

Mağzasında bulacaksınız.

Çam kokulu Sıhhî müferrih yeni icad

EREN KOLONYASI

Kalp ve ciğerlere ferahlık verir. Sinirleri teskin eder.

3 ilâ 5 gramı: BANYONUZU HAKİKÎ ÇAM ve KIR ÇİÇEKLERİ esanslarile İLKBAHARA çevirir. Cildinize TAZE HAYAT VERİR. Ve misk gibi kokutur. Bir tecrübe ediniz.

EVLİYA ZADE NUREDDİN Eczayı kimyeviye alât ve ıtriyat deposu. İstanbul - Bahçekapı.

Doktor - Operatör

FERİDUN ŞEVKET EVRENSEL

Haydarpaşa Nümune hastanesi operatörü Beyoğlu, İstiklâl caddesi No. 284 Karlman yanında Tel. 44551

İstanbul beşinci icra memurluğundan: Mahcuz ve paraya çevrilmesine karar verilen torik ağları 27/10/936 tarihine müsadif salı günü saat 14 den 16 ya kadar Balıkpazar Peynirci sokak 14 No. dükkânda satılacağı ilân olunur.

M. 872

ADEMİ İKTİDAR

ve BELGEVŞEKLİĞİNE KARŞI

HORMOBİN

Tabletleri Her eczanede arayınız. (Posta kutusu 1255)