Almanya ile Avusturya arasında yeniden hadiseler oldu.

AKŞAM

Ispanyada iki taraf ta büyük harp için hazırlanıyor.

Sene 18 — No. 6388 — Fiatı her yerde 5 kuruş

CUMA — 31 TEMMUZ 1936

Telefon: 24240 (İdare) - 24249 (Tahrir) - 24248 (Matbaa) - 20113 (Klişe)

Meclis dün toplandı

Millî müdafaa ihtiyaçları için 10 senede 67 milyon lira tahsis edilecek

Akdenizde bir taraflı teminatın mefsuh olduğu bugün mecliste resmen beyan ve ilân edilecektir

Bütçe encümeni tahsisat lâyihasını kabul etti. Lâyihalar bugün heyeti umumiyede görüşülecek ve akşam üzeri Meclis dağılacaktır

Ankara 30 (Telefonla) — Büyük Millet Meclisinin fevkalâde toplantısı bugün saat 14 de akdedildi. On dörde beş dakika kala bütün mebuslar Meclis salonundaki yerlerini almış bulunuyorlardı. Meclis balkonu kalabalık bir dinleyici kütlesi ile dolmuştu.

Tam saat 14 de Meclis reisi salona girerek riyaset kürsüsüne çıktı ve zil sesi hükûmetimizin Montreuxde kazandığı büyük zaferin Türk milletine müjdeleneceği tarihî celsenin açıldığını haber verdi.

Evvelâ yoklama yapıldı. Millet vekillerinin hepsinin salonda hazır bulundukları anlaşıldıktan sonra reis Abdülhalik Renda toplantının Montreux konferansında hükûmetimizin muvaffakiyeti ile neticelenen Boğazlar mukavelsinin Meclisin ittilaına arz için yapıldığını söyliyerek Montreux mukavelesi ile alâkalı lâyihaların evvelâ millî müdafaa ve hariciye encümenlerinden mürekkep muhtelit encümen tarafından tedkik edilerek mazbatalarının hazırlanmasını teklif etti. Teklif ittifakla kabul edildiğinden lâyihalar muhtelit encümene havale edildi.

Fevkalâde içtimaın ilk celsesi yarın saat 14 de tekrar toplanmak üzere tatil edildi.

FIRKA GRUPU TOPLANDI

Ankara 30 (Telefonla) Meclis içtimaından sonra Meclis fırka grupu toplanarak geç vakte kadar müzakerelerde bulundu. Bu toplantıda Başvekil ve hariciye vekili Montreux mukavelenamesine dair izahat verdiler.

[*Devamı 4 ncü sahifede*]

Atatürkün Ankaraya muvasaletine aid iki enstantane: Yukarıda Reisicumhur Başvekil ve Meclis reisile görüşüyor, aşağıda halkın tezahüratı arasında istasyondan çıkıyor

Sıcaklar bütün şiddetile devam ediyor

Sıcaklar yüzünden plâjlara ve sucu dükkânlarına koşanlar

Sıcaklar bütün şiddetile devam ediyor. Dün de termometre 34 derece idi. Bu yüzden, çalışma günü olduğu halde, plâjlar kalabalıktı. Sucu dondurmacı dükkânları da çok iş yapmışlardır.

Geceleri de termometre 28-29 dereceden aşağı inmiyor. Bu sebeple odalarda rahatça uyumak kabil olamıyor. Birçok kimseler geç vakte kadar açıkta vakit geçirerek ancak sabaha karşı yatıyorlar.

İZMİRDE SICAKTAN BİRİ ÖLDÜ

İzmir (Akşam) — Şehrimizde şiddetli sıcaklar hüküm sürmektedir. Karşıyakada Dedebaşı köyünden koşarak istasyondaki trene yetişmeğe çalışan Ahmed, birdenbire düşerek ölmüştür. Yapılan muayenesinde fazla sıcak tesirile kalp durmasından öldüğü anlaşılmıştır.

Ispanyada vaziyet değişmedi

Her iki taraf ta büyük muharebeye hazırlanıyor

Ingilterenin Akdeniz filosu kumandanı Ispanyol sularına gitti

Barselondan âsiler üzerine hareket eden hükûmet kuvvetleri

Paris 30 (Akşam) — İspanyada vaziyette değişiklik yoktur. Hükûmet kuvvetleri henüz büyük taarruza başlamamıştır. İki taraf da yeni muharebeler için hazırlanmaktadır.

Hükûmet tayyareleri ve donanma âsileri bombardıman etmiştir. Birçok noktalarda kanlı çarpışmalar olmuştur. Vaziyet fenalaştığından ecnebi tebeası acele İspanyadan çıkmaktadır. İngilterenin Akdeniz filosu kumandanı İspanyol sularına gitmiştir. Bu sularda şimdiki halde 37 İngiliz harp gemisi vardır.

Asilerin başı general Franko Fastan tayyare ile Sevile gelmiştir. Kendisinin Madride doğru ileri hareketini idare edeceği söylenmişse de generalın tekrar Fasa döndüğü haber verilmektedir.

ÂSİLERİN İDDİALARI

Paris 30 — Asiler, Sevil radyosu vasıtasile neşrettikleri haberlerde vaziyetin kendi lehlerine inkişaf ettiğini, bir hükûmet tayyaresini düşürdüklerini ve bir denizaltı gemisini batırdıklarını iddia ediyorlar.

Madrid radyosu ise asilerin fena vaziyette bulunduklarını bildirmektedir. Barselondan asilere karşı mühim kuvvetler hareket etmiştir.

Hükûmet tayyareleri asilere beyannameler atmıştır. Bu beyannamelerde kardeşlerine karşı silâh atmamaları ve asi âmirlerini dinlememeleri bildirilmektedir.

HÜKÛMET KUVVETLERİNİN MUVAFFAKİYETİ

Madrid 30 (A.A.) — Guipozcoa eyaletinin cenub mıntakasında kâin Tolosa mevkii, hükûmet kuvvetlerinin eline geçmiştir. Renteria yakınında

[*Devamı 4 ncü sahifede*]

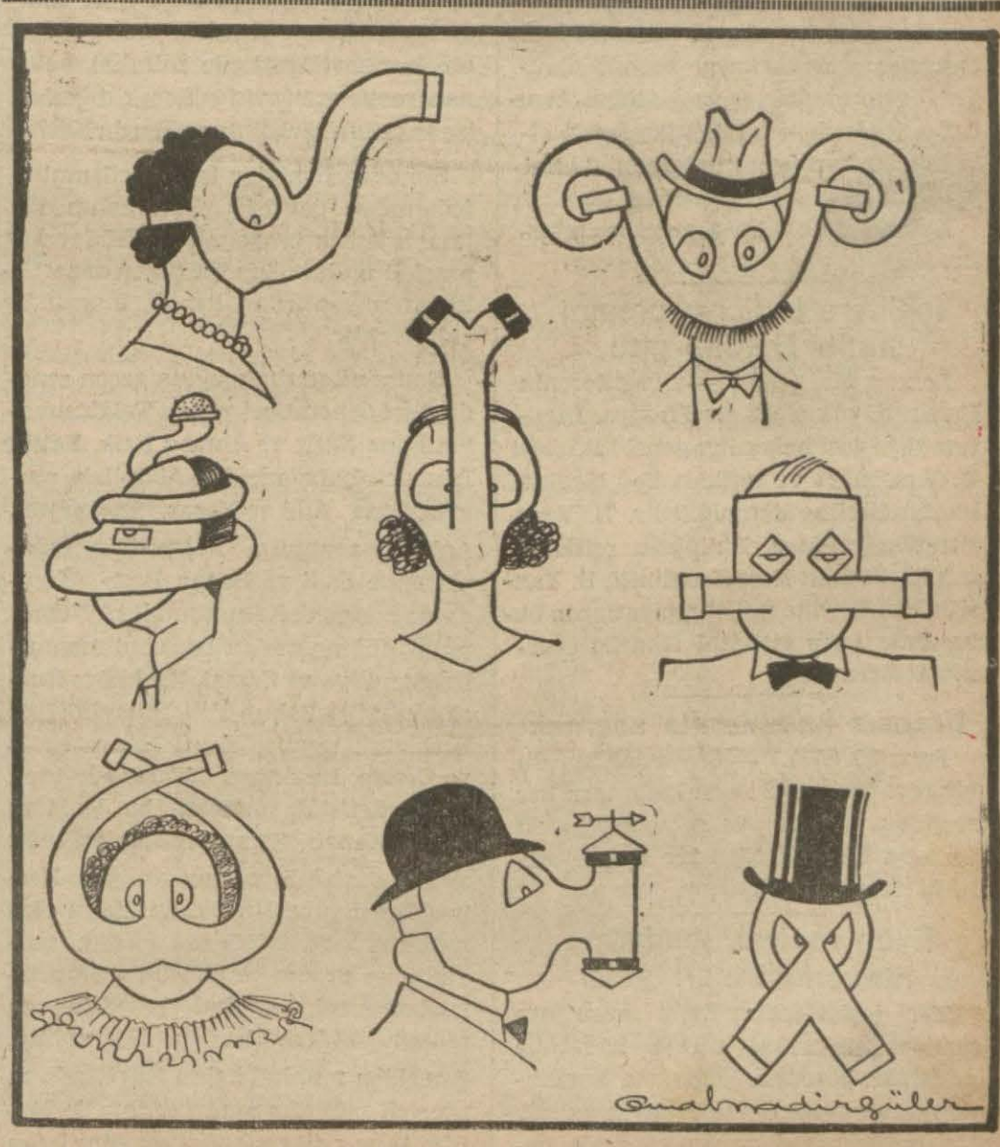

İstikbaldeki gaz maskesi modalarından bir kaçı!..

Son dakika

Mussolini, Hitler ve Şuşnig ile görüşecek

Paris 31 — M. Mussolininin İtalyanın şimalinde bulunmasından istifade ederek Almanya devlet şefi M. Hitler ve Avusturya başvekilile mülâkat edeceği rivayet olunuyor. Roma mahafili, bu şayialar hakkında ademi malûmat beyan ediyorlar.

Malaga şehri tamamile harap oldu

Hükûmet kuvvetleri Saragosa taarruza başladılar İspanyaya gitmkte olan üç İtalyan tayyaresi düştü

Tanca 31 — Malani şehri asiler ile hükûmet kuvvetleri arasında vukubulan kanlı muharebelerde hâk ile yeksan olmuştur. Bu şehrin enkazı üzerinde hâlâ muharebeler devam ediyor. Şehir harabesinin âsilerin eline düşmesi artık bir saat meselesi telâkki edilmektedir.

VALANS GARNİZONU İSYAN ETTİ

Lizbon 31 — Valans şehri garnizonu isyan hareketine iştirak etmiştir. İki hükûmet tayyaresi âsiler tarafından düşürülmüştür. Madrid mıntakasında da bir hükûmet tayyaresi âsilerin ateşile harab olmuştur.

SARAGOSA TAARRUZ BAŞLADI

Madrid 31 — Hükûmet kuvvetleri Saragos şehrine taarruza başlamışlardır. Âsiler, Akdenizden imdad kuvvetleri bekliyor. Sen Sebastiyen şehri, hükûmet kuvvetleri tarafından temizlenmiştir. Maamafih âsiler bu şehre yeni bir taarruza hazırlanıyorlar.

İTALYANLARIN ÂSİLERE YARDIMI

Paris 31 — Romadan gelen malûmatta İtalyanın İspanyol âsilerine yardım ettiği haberi tekzib edilmektedir. Maamafih İspanyaya gitmekte olan üç İtalyan tayyaresinden ikisi Akdenizde düşmüşler, üçüncüsü de Fransız Fasında yere inmeğe mecbur olmuştur.

ALTIN GÖTÜREN TAYYARE

Paris 31 — 1500 kilo altın taşıyan İspanyol hükûmetine aid bir tayyare, Burje hava limanına gelmiştir. Bu, İspanyadan Fransaya altın getirmekte olan üçüncü tayyare oluyor.

Viyanada mühim hadiseler oldu

Avusturya nazileri, anlaşmaya rağmen hadise çıkardılar

Viyana 30 (A.A.) — Dün olimpiyad meşalesinin geçmesi münasebetiyle nasyonal sosyalistlerin yapmış oldukları bir nümayiş esnasında polis kordonu yarılmıştır. Bunun üzerine polis kuvveti nümayişçileri dış Arrondismanlara sevketmiştir. Bazı tevkifat yapılmıştır.

Polis, kısmen harekete âmade bir halde bulundurulmuştur.

Hükûmet, memlekette sükûn ve huzur temin etmesini beklemekte olduğunu Almanya - Avusturya itilâfının imzası ferdasında nazilerin bu hareketlerini pek ziyade ciddiyetle nazarı dikkate almaktadır.

Viyana 30 (A.A.) — İyi malûmat almakta olan mahafil, Avusturya hükûmetinin dünkü kargaşalıklardan mesul olan nazi liderlerine karşı şiddetli tedbirler almağa karar vermiş olduğunu ve bu tedbirler yeni Alman-Avusturya itilâfı için bir tehlike teşkil etse bile bunları tatbikte tereddüd etmiyeceğini beyan etmektedirler.

Kabine, derhal bir toplantı yapmıştır.

İngiltere hariciye umumî katibi Berline gitti

Londra 30 (A.A.) — İngilterenin Berlin büyük elçisi sir Phlipps, İngiltere dış işleri bakanlığı genel sekreteri B. Vansittart ve refikası ile birlikte bugün Berline dönmektedir. B. Vansittartin refikası, Phlippsin refikasının kardeşidir. Resmî mahafil, B. Vansittartın Berline sırf olimpiyatlarda bulunmak üzere gittiğini tebarüz ettirmektedirler.

Fransız kadınlarına seçmek

Paris 30 (A.A.) — Saylavlar kurulu, bir reye karşı 488 reyle kadınlara her seçimde seçmek ve seçilmek hakkı vermeyi istihdaf eden bir kanun teklifini tasvip etmiştir.

Eyüp maliye, jandarma nüfus kadroları geldi

Yeni teşkil edilen Eyüp kazasının maliye, jandarma, nüfus kadroları gelmiştir. Kazanın jandarma kumandanlığına yüzbaşı Vecihi tayin edilmiştir. Kadronun diğer kısımları da bugünlerde tebliğ edilecektir.

Istanbulda tapu teşkilâtı değişiyor

Tapu müdürlüğü kalkıyor, tapu sicil muhafızlığı kuruluyor

Tapu işlerinin çabuk görülmesi için Anadolunun muhtelif vilâyetlerinde eski teşkilâlt kaldırılmış, tapu sicil muhafaza teşkilâtı yapılmıştı.

İstanbula gelen tapu umum müdürü Cemal kendisile görüşen bir muharririmize demiştir ki:

— İstanbulda da tapu sicil muhafaza teşkilâtı kuruluyor. Bundan sonra tapu işleri kanunu medenînin ve tapu sicil nizamnamesinin gösterdiği şekilde, resmî sened tanzimi suretile yapılacaktır.

Eski teşkilâtta müstahdem memurlardan 25 i kadro harici kalmış, yeni teşkilât yapılırken tapu, kadastro mektebinden mezun olan bütün gençler kadroya ithal edilmişlerdir. Kadro harici kalan yirmi beş memurdan bir kısmı vilâyetlerde münhal bulunan vazifelere tayin edilecek diğerleri ise tekaüde sevkolunacaklardır.

Şimdilik Üsküdar tapu sicil muhafızlığından gayrisi Sultanahmedde tapu merkez binasında, Üsküdar tapu sicil muhafızlığı da geçen sene Üsküdarda yaptırılan kendi binasında çalışacaktır.

Eminönü muhafızlığına geçen senedenberi denemeleri yapan Talât, muavinliğine Nafiz ve Ahmed Faik, Fatihe İzmir muhafızlarından Abdullah, muavinliğine Adil ve Yaşar, Beyoğluna Ankara muhafızı Necmeddin, muavinliğine Sadi ve Hasan Basri, Üsküdara: Zonguldak tapu müdürü Nusret, muavinliğine mülga İstanbul memurlarından Ziya ve Cemal, Kadıköye Bursa muhafızı Yakup Veli, muavinliğine Kırklareli tapu müdürü Hasan Nafiz ve Cenap, Beşiktaşa Diyarıbekir tapu müdürü Celâl, muavinliğine Baki ve Yusuf Kenan, Sarıyere Malatya tapu sicil muhafızı Ziya, muavinliğine Necmeddin, Eyübe Büyükada tapu sicil muhafız muavini Şemsi terfian, muvinliğine umum müdürlük memurlarından Azmi, İstanbul kayıd bürosu mümeyyizliğine terfian Necmeddin, Şemsiden münhal kalan Büyükada tapu sicil muhafız muavinliğine de Manisa tapu sicil muhafız muavini İrfan tayin edilmiştir.

Bu Sabahki Telgraflar

Montreux anlaşması ve Fransa

Ayan hariciye encümeni alınan neticeleri memnuniyetle karşıladı

Paris 30 (Akşam) — Fransız âyanı Hariciye encümeni toplanmış ve günün meseleleri hakkında başvekil ile Hariciye nazırının verdiği izahatı dinlemiştir. Hariciye nazırı bu arada Montreux konferansından ve elde edilen neticelerden bahsetmiştir. Konferansın kararları tasvip edilmiş ve Fransız baş murahhası M. Paul Boncourun çalışması takdirle anılmış, hükûmete memnuniyet beyan edilmiştir.

Hariciye encümeni hükûmetin Fransanın emniyeti ve dünya sulhü hususundaki çalışmasını memnuniyetle kaydetmiştir.

Paris 30 — Başvekil ve Hariciye nazırı âyan hariciye encümeninde beyanatta bulundukları sırada Fransanın İspanyaya silâh vermiş olduğunu katî surette tekzip etmişlerdir. Hariciye nazırı, İspanyayı ateş içinde bırakan ihtilâfta Fransanın tam bir bitaraflık muhafaza ettiğini söylemiştir.

Atatürk yakında Istanbula geliyor

Ankara 30 (Telefon) — Reisicumhur Atatürk bir iki güne kadar İstanbula gideceklerdir.

Mareşal Fevzi Çakmak geldi

Çanakkalede yaptığı teftişler bitti

Çanakkale 30 (A.A.) — Genel kurmay başkanı mareşal Fevzi Çakmak refakatinde albay Nizameddin Ataker, orkamutanı general Fahreddin Altay ve tum kamutanı Hüseyin Hüsnü Kılkış bulunduğu halde dünkü gün Anadolu sahilini gezmiş ve bugün karşı sahile geçerek askerî kıtaatı teftiş etmişlerdir.

Mareşal Fevzi Çakmak İmroz ve Bozcaadalarında yaptığı tetkikleri bitirdikten sonra Tınaztepe muhribile Geliboluya gelmiş ve oradaki kıtaatı teftiş ettikten sonra halkın coşkun tezahürleri arasında İstanbula hareket etmiştir.

★

Mareşal Fevzi Çakmak, yanında orgeneral Fahreddin Altay olduğu halde Tınaztepe torpidosile bu sabah şehrimize gelmişlerdir.

Italya ile ticaret

Yeni bir anlaşma için Ankarada konuşmalara başlandı

İtalya ile yeni bir ticaret anlaşması yapılması için Ankarada müzakerelere başlanmıştır.

Şehrimizde ihracat tacirlerile temas edek dilek ve müşkülleri hakkında izahat alan Türkofis ikinci reisi B. Burhan Zihni bu hususta hazırladığı raporu dün Ankaraya götürmüştür. Rapor, piyasamızın İtalyanlarla ne gibi esaslar dahilinde iş yapabileceğini ortaya koyduğundan çok ehemmiyetli görülüyor. Yeni mukavelede eskisi gibi klering esasına dayanacaktır.

Zecrî tedbirler tatbik edildiği sıralarda İtalyaya ihraç edilen mallar ve bilhassa taze balıkların bedellerinden alınamamış kısımlar vardır. Ankaradaki konuşmalarda bu meseleye de temas edilerek alâkalıların alacakları iyi bir neticeye bağlanacaktır.

Yeni polis tayinleri

Ankara 30 (Telefon) — Yeni polis tayinleri bugünlerde belli olacaktır.

Sevgiliye büyü

Akbıyıkta oturan Nafia adlı bir kadın kiracısı Ayşe ile birlikte sevgilisi Mehmede büyü yapmaya karar vermişler ve iki tahta kaşığın üzerine bir takım mânasız yazılar yazdıktan sonra bezle sararak Edirnekapıdaki mezarlığa götürmüşlerdir.

İki büyücü kadın, kaşıkları bir mezara koyarken yakalanmışlardır.

Bir mektepli kayboldu

Kadıköyünde balıkçı Sadullahın çocuğu ilkmektep talebesinden 9 yaşında Adnan üç gündür kaybolmuştur.

Ailesinin zabıtaya baş vurmasına ve her tarafta aranmasına rağmen henüz kayıb mektepli bulunamamıştır.

Filistinde vaziyet

Petrtol borusu beşinci defa bozuldu

Kudüs 30 (A.A.) — Arablar tarafından dün bir kafileye karşı yapılan hücum esnasında yirmi iki Arab ölmüştür.

İngiltere tarafından Filistinde tahkikat icrası için bir komisyon vücude getirilmiş olduğu haberi, Yahudiler arasında memnuniyetle karşılanmıştır. Fakat Aarblar mütemadiyen greve devam etmek tehdidinde bulunmaktadırlar.

Dün beşinci defa olarak petrol borusu hasara uğratılmıştır.

TAHKİK HEYETİ TEŞKİL EDİLDİ

Londra 30 (A.A.) — Müstemlekât nazırı M. Ormsbye, Avam kamarasında Filistinde tahkikat icrasına memur komisyonun şu suretle teşekkül etmiş olduğunu bildirmiştir.

Reis, Lord Peel, reis vekili sir Horace Rumbold, aza: Sir Maurice Carter, sir Laurie Hommond, sir Ormold Morris. M. Reginald Cooper ve M. Martin.

Komisyonun hareketi, henüz tesbit edilmemiştir. Komisyon, mesaisine ancak Filistinde sükûn tamamiyle teessüs ettikten sonra başlayacaktır.

Habeşistanda

Gorede sağlam bir hükûmet kurulmuş

Londra 30 — Habeşistandaki İngiliz salibi ahmerine mensup bir doktor Sudanın Hartum şehrinden tayyare ile uçmuş ve Habeşistanın İtalyanlar tarafından işgal edilmiyen kısmında bir cevelân yapmıştır.

İngiliz doktor, Habeşlerin Gorede sağlam bir hükûmet kurduklarını bu hükûmetin Galla ve Amharayı idare etmekte olduğunu, yeni hükûmetin 100 bin kilometre murabbaı araziye hâkim olduğunu bildirmiştir.

Feci bir tren kazası

İzmir 30 (Akşam) — Ankara ekspresi İzmire gelirken Manisanın Muradiye istasyonu civarında hayvan otlatan 16 yaşında Afet namındaki kıza çarparak parçalamıştır.

Hürriyet tepesinde bir gazino yandı

Hürriyet tepesinde madam Mariye aid iki katlı bir gazinodan dün yangın çıkmıştır. İtfaiye gittiği zaman gazinoyu ateşler içinde bulmuştur. Gazino yanmıştır.

Barometre düşüyor

Kandilli rasadhanesinden aldığımız malûmata göre dün hava tezyiki 756,5 idi. İki günden beri hava tazyikinde düşüklük vardır. Maamafih bugün ve yarın yağmur yağması ihtimali yoktur. Tazyik biraz daha yükselirse o zaman yağum yağması ihtimali baş gösterecektir. Dün rüzgâr âzamî 8 metre süratle yıldızdan esmiştir.

Valiler arasında nakiller

Ankara 30 (Telefon) — Erzurum valisi Balıkesire, Kayseri valisi Sivasa, Meraş valisi de Kayseriye nakledilmişlerdir.

İngiliz amele partisi lideri Sovyet Rusyaya gidiyor

Londra 30 (A.A.) — Avam kamarasındaki muhalif amele partisi lideri binbaşı Attlee, bugün Sovyet Rusyaya hareket edecektir. Mumaileyh, bir çok Sovyet liderleri ile görüşecektir.

Türk - Yugoslav dostluğu

Belgradda Kamâlist Türkiye hakkında verilen konferans çok alkışlandı

Belgrad 30 (A.A.) — Avala ajansı bildiriyor:

İstanbulda Yugoslav gazetecilerinden B. Cura Bukilitza, Valjevo'da Kamâlist Türkiye hakkında muvaffakıyetli bir konferans vermiş ve yüksek ve kalabalık dinleyici kütlesi karşısında Türkiyede son on yıl içinde yapılmış olan büyük devrimleri anlatmıştır.

Türkiyenin dış siyasasından bahseden konferansçı, bu siyasanın sulhperverliğini tebarüz ettirmiş ve bilhassa Kamâl Atatürk ile büyük Yugoslav kralı birinci Aleksandrın İstanbulda vukua gelen tarihî görüşmeleri esnasında temeli atılan sıkı Türk - Yugoslav dostluğunu bilhassa kaydetmiştir.

Konferansçı, dinleyiciler tarafından çok alkışlanmıştır.

Yunanistanda millî birlik hükûmeti için müzakereler

Atina 30 (A.A.) — Bir millî birlik hükûmeti tesisi maksadiyle siyasî liderler arasındaki müzakerelere tekrar başlanılmıştır.

Iktisad vekili

Kütahyada elektrik işleri hakkında tetkikat yaptı

Kütahya 30 (Akşam) — İktisad vekili Celâl Bayar Balikesirden buraya geldi. Valimiz Sedat Erim kendisini Tavşanlıda karşıladı Celâl Bayar, ikinci beş yıllık plâna konulan Elektrik tesisatı ve linyit havzası etrafında tedkikatta bulunmak üzere vali ve mütehassıslarla birlikte Seyidömere gitmiş, akşama dönmüştür. Şereflerine Partide bir ziyafet verilmiştir.

Yakında kurulacak elektrik sanayiile zengin bir istikbale kavuşacak olan Kütahya şimdiden büyük bir sevinç duymaktadır.

İktisat vekili döndü

Ankara 30 — İktisad Vekili B. Celâl Bayar tetkik seyahatinden buraya dönmüştür.

Parti merkez bürosu Istanbula geliyor

Ankara 30 (Telefon) — Cumhuriyet Halk partisi umumî merkez bürosu ağustosun üçüncü İstanbula nakledilecektir. Parti umumî idare heyeti teşrinisaniye kadar İstanbulda çalışacaktır.

Ingiltere kralı Akdenizde seyahat yapacak

Londra 30 (A.A.) — Resmen bildirildiğine göre, İngiltere kralı sekizinci Edouvard, Nahlin yatı ile Akdenizde gezinti yapmağa karar vermiştir. Kral, önümüzdeki hafta Londrayı terkedecek ve Akdeniz kıyılarında halen tesbit edilmemiş bulunan bir mahalde yata binecektir.

Ingiliz - Sovyet deniz müzakereleri neticelendi

Londra 30 (A.A.) — İngiliz - Sovyet deniz müzakereleri tam surette nihayetlenmiştir. Londranın, meseleden Vaşington mukavelesi âkitlerini, Almanyayı ve Polonyayı haberdar etmesi üzerine İngiliz - Sovyet anlaşması parafe edilecektir.

AKŞAMDAN AKŞAMA:

"Sıcak plâj,,

Masallarda dinleriz, dünya güzeli bazı kızlar, iyi saatte olsunlar, ecinnilerin kahrına uğrarlar. Onlardan bir tokat yiyerek insan kılığından çıkarlar, ya bir süpürge şekline girerek kapı arkasında yer alırlar, yahut çirkin bir hayvan yüzü bağlarlar; bütün ömürlerince asıl hüviyetlerini tekrar elde etmeğe hasret çekerek ıztırab içinde yaşarlar.

Buna masal der, geçeriz. Halbuki talihin sillesini yiyerek insan kılığından çıkmış nicelerine tesadüf ederiz. Fakat İstanbulda bu acı ve insafsız silleyi yemiş zavallı bir şaheser vardır ki senelerdenberi eski hüviyetini bulmak için çekmediği azab kalmıyor da bir türlü çilesini dolduramıyor. Ayasofyadaki mimar Sinan hamamından bahsetmek istiyorum: İçinde teşhir edilen eşyasının Ankaraya taşınacağını duyduğum zaman, uzak bir ümide kapılmıştım. Belki tekrar hamam olmak sırası gelmiştir diye düşündüm. Ne boş hulya! Belediye tekrar onu bir müze olmağa mahkûm etmiş. Bir taraftan Kâğıthanenin ihya edileceği müjdesini alırken diğer taraftan Ayasofya hamamına bir tokat vurularak müzeye kalbedileceği yolundaki kara haberi de okudum.

Vaktile faal ve müteşebbis bir şehreminimizin her nedense bu zavallı hamam sinirine dokunmuştu. Onu ortadan kaldırmak, yok etmek istiyordu. Mimar Sinanın bu kıymetli yadigârını kurtarmak için, İstanbul muhibleri cemiyeti azası sıfatile, ben de bir hayli uğraşmıştım. Onun için, hamamın hâlâ mevcudiyetini muhafaza etmesinde biraz mesuliyet hissesi bana da düşer. Fakat bu millî sanat ve kültür eserini kurtardık zannederken onu ne acıklı ve sefil bir hayata ebediyyen mahkûm ettiğimizin farkında değilmişiz. Zavallı hamam bir türlü hamamlığını anlatamıyor; benzin depoluğuna varıncıya kadar her şey oluyor, fakat hamam olmak için yaratıldığı halde bir türlü hamam olamıyor! Bu ne hazin mukadderattır, anlıyamıyorum.

Hamamların kabahati nedir? Türk hamamı diye medeniyet tarihine bir müessese hediye etmişiz. Sonra, en güzel hamamımızı kendi elimizle tahrib ediyoruz. Yoksa memlekette hamam ihtiyacı mı kalmadı? Ayasofya hamamını tertemiz, muntazam bir teşkilâtla vazifesini ifa eder bir hale getirsek büyük bir günah mı işlemiş oluruz?

Eğer bu talihsiz şaheseri canlandırmak için ona mutlaka bir «modern» vasfını yapıştırmak lâzım ise, onun da çaresi var. Bu hamam iki taraflıdır. Aradaki duvarı yıkalım. İsmine hamam demiyelim, «sıcak plâj» adını verelim. İçeri gireceklere birer mayo giydirelim. Bu suretle plâj safası yalnız yaz mevsimine münhasır kalmaktan kurtulur. Ne yaparsak yapalım, fakat şu hamamı yediği silleden kurtaralım.

Akşamcı

Bir saralı denize düşerek boğuldu

Beykoz kundura fabrikasında çalışan ve ötedenberi sara illetine müptelâ bulunan Basri adında biri dün fabrikadan çıkarak deniz kenarına inmiştir. Sahilde dolaşırken Basrinin gene sarası tutmuş ve denize düşmüştür. Kazayı etraftan görenler koşmuşlarsa da Basriyi kurtarmak kabil olamamış ve dalgalar arasında boğulmuştur. Basrinin cesedi de bulunamamıştır.

ŞEHİR HABERLERİ

Karikatür sergisi

Eski, yeni mizah mecmuaları teşhir edilecek

Festival komitesi dün de belediyede toplanmıştır. Eğlencelerde açılması kararlaştırılan karikatür ve mizah sergisine aid bir program hazırlanmıştır.

Programa göre sergide Abdülhamid devrinden evvel ve meşrutiyet iptidalarından beri çıkan mizahi mecmualar ile Abdülhamid devrinde Paris, Cenevre ve Kahirede Jön Türklerin çıkardıkları mizah ve karikatür gazete ve mecmuaları teşhir edilecektir.

Eğlencelere iştirak etmek üzere Çorum vilâyetinden gelerek Horun isminde bir oyunu oynıyacak olan bir heyetten başka Trabzondan gelecek bir heyet Karadeniz oyunlarını oynıyacak, Balıkesirin Pamukçu köyünden gelecek zeybekler de zeybek oyunu oynıyacaklardır. Belediye tarafından festival için renkli olarak bastırılan afişler Balkan memleketlerine gönderilmiştir.

Gümrük ıslahatı

Yeni memur alındı, teşkilât kuvvetlendirildi

Gümrük ve İnhisarlar vekili B. Ali Rana Tarhan bugünlerde şehrimize gelecek ve gümrüklerde yapılan ıslahatı gözden geçirecektir. İstanbul gümrük baş müdürlüğünde vekilin çalışması için bir oda hazırlanmıştır.

On gündenberi Ankarada vekâletle temasta bulunan gümrük baş müdür vekili B. Mustafa Nuri dün gelmiştir. B. Mustafa Nuri, idare işleri hakkında vekâlete izahat verdiğini, gümrük ambarlarının liman işletmesine devri hakkındaki talimatname alâkalı vekâletlerce kabul edildiğini, bu itibarla ambarların liman idaresine geçmesine artık hiç bir engel kalmadığını, gümrük idaresinin bu işe başlamağa hazır olduğunu, fakat liman işletmesinin henüz hazırlıklarını tamamlamaması yüzünden devir muamelelerinin geciktiğini bir muharririmize söylemiştir. Ağustosun ilk haftasında ambarların devrine başlanacağı temin ediliyor.

B. Mustafa Nuri gümrüklerdeki münhallere yapılan yeni tayinlerin listelerini getirmiştir. Muhtelif gümrüklerden 15 memur alınarak İstanbul teşkilâtı kuvvetlendirilmiştir. Bundan başka imtihanla gümrüklere yeni elemanlar alınması kararlaştırılmıştır. Ecnebî dili bilenler tercih edileceklerdir. Bu maksatla yakında imtihanlar yapılacaktır. Kabul edilenler gümrüklerde staj gördükten sonra vazifelendirileceklerdir. Vekâlet, bütçede maaşlara zam için mevcud 20,000 liralık tahsisattan istifade ederek kıdem ve ehliyetleri müsaid bulunan az maaşlı memurlara zam yapmağa karar vermiştir.

Bunların listeleri ağustos başında alâkalılara tebliğ edilecekir. Böylece gümrüklerde küçük memurların terfihi yolunda mühim bir adım atılmış olacaktır.

İpekli kumaşlar

İstanbul ve Bursa fabrikatörleri arasında görüş farkı var

İstanbul Ticaret odası geçenlerde şehrimizdeki ipek fabrikatörlerinin iştirakile bir toplantı yaparak ipekli kumaşların kalitelerini düzeltmek için mühim bir rapor hazırlamıştı.

Ancak bu raporda ileri sürülen bazı esasların Bursa ticaret odasının tekliflerine uygun olmadığı görüldüğünden aradaki ayrılıkları telif için dün İstanbul Ticaret odası sanayi şubesinde alâkalılar çağırılarak mesele tekrar gözden geçirilmiştir. Bu içtimada uzun münakaşalar neticesinde bazı esaslar üzerinde mutabık kalınmış, fakat İstanbul fabrikatörleri Bursa ticaret odasının bir kısım dileklerine uymayan noktai nazarlarında israr etmişlerdir. Bu hususta yeni bir rapor hazırlanacak ve yakında fabrikatörlerin iştirakile son bir toplantı yapılarak mesele bir karara bağlanacak. vekâlete bildirilecektir.

Ondülâsyon yalnız elektrikle yapılacak

Son zamanlarda ondülâsyon illeti İstanbulda ve Anadoluda salgın halini almıştır. Birçok perükârların elektrikten başka türlü türlü ilâçlarla da ondülâsyon yaptıkları ve bu yüzden kazaların vukua geldiği görülmüştür.

Sıhhat için muzır olan ilâçların istimali ve elektrikten gayri herhangi bir ilâçla ondülâsyon yapılması sıhhiye müdürlüğü tarafından menedilmiştir.

Olimpiyatlarda

Esad Mahmud Karakurd bugün Almanyaya gidiyor!

Gazetemiz muharirlerinden kıymetli arkadaşımız Esad Mahmud Karakurd bugün limanımızdan kalkacak olan Romanya vapurile Almanyaya gidiyor. Esad Mahmud Karakurd bir buçuk ay sürecek olan bu seyahatinde bütün merkezî Avrupayı dolaşacak ve gördüklerini günü gününe gazetemize yazacaktır.

Arkadaşımız ayni zamanda bu seyahatten bilistifade Berlin olimpiyadlarında da bulunarak intibalarını bildirecektir. Maruf hakemlerimizden Ahmed Adem de ayrıca olimpiyadların teknik taraflarını yazacaktır.

Okuyucularımızın kıymetli arkadaşımızın yazılarını büyük bir lezzetle takib edeceklerinden eminiz!.

Konservatuar

Binanın inşasına ölen mimarın zevcesi bakacak

Şehzadebaşında yapılacak konservatuar binasının plân müsabakasını kazanan Alman mimarı profesör Pölzitin vefat ettiği yazılmıştı. Profesör ölümünden bir kaç gün evvel konservatuar binası plânlarını hazırladığını ve götürmek üzere bulunduğunu bildirmişti. Fakat araya mimarın ölümü girmiş ve plânların gelmesi de gecikmişti. Belediye imar müşaviri Vagnerin zevcesi geçenlerde Almanyaya gitmiştir. Madam Vagner bu plânları müteveffa mimarın zevcesinden alıp getirecektir.

Profesör Pölzik yalnız binanın plânını yapmıyacak, ayni zamanda inşaata da nezaret edecekti. Belediye, plânın tanziminde yakından alâkadar olan ve profesörün ayni zamanda meslek arkadaşı olan zevcesi madam Pölzite kocasına verilen bu nezaret işini tevdi etmek fikrindedir. Plânlar geldikten sonra hemen münakasa açılacaktır.

Orta mektepler

Üsküdar ve Süleymaniyede de birer orta mektep açılıyor

Bu sene şehrimizde yeniden açılacak orta mekteplerin bir kısmından dün bahsetmiştik. Dün yerlerini kaydettiğimiz mekteplerden başka Üsküdarda İhsaniyede Köprülü konağında yeniden ve ilâveten bir orta mektep daha açılması muvafık görülmüştür. Bu mektebin müdür vekilliğine eski Üsküdar orta mektep müdürü Hüsnü tayin edilmiştir.

Süleymaniyede açılacak orta mektep için Bozdoğan kemerinde Münip paşa sokağında bir bina bulunmuştur. Bu mektebin müdür vekilliğine Kumkapı orta mektebi müdürü Baha tayin edilmiştir. Üsküdar, Süleymaniye, Galata ve Fatihte açılacak olan bu yeni orta mekteplerde tedrisat levazımını ikmal ve mekteplerin açılmasını temin etmek üzere Maarif vekâleti üç bin lira tahsisat göndermiştir.

Beykoz Kasrında açılacak orta mektep için Kasrın tamirine başlanmıştır. Tamir bu sene tamamlanırsa Beykoz mektebi bu sene açılacaktır.

Belediyeye devredilecek tarihî binalar

Belediyeye devredilmesi kararlaştırılan tarihî binaların idare tarzını tayin etmek üzere dün belediyede reis muavini Ekremin reisliği altında bir komisyon teşkil edilmiştir. Komisyona hukuk işleri müdürü Muhlis, muhasebe müdür muavini Nail, emlâk müdürü Muhsin ile Belediye avukatlarından bazıları iştirak etmişlerdir. Komisyon gerek belediyenin elinde mevcud bulunan, gerek bundan sonra belediyeye devredilecek olan emlâkin ne suretle idare ve muhafaza edileceklerine dair bir talimatname hazırlayacaktır.

İSTANBUL HAYATI

"Haydi bakalım, par kapanacak...,,

Güneşin kızıl alevleri en kuytu şelere kadar sokuluyor. Koşmaca hamak için erkenden sokaklara fı yan afacanlar bile boğucu sıcak tında kımıldanamaz hale geliyor evlerine kaçışıyorlar. İş başında ç şanların çektikleri azap malûm. He ter dökerek kıvranıyor, didiniyor akşam üzeri bu ezici yorgunluğu bi olsun defedebilmek için dairelerd evlerden sokağa fırlıyorlar.

Kesesine güvenenler için mem kette az, çok yorgunluk, gidere dinlenme, eğlenme yerleri var. Fal bittabi herkesin bütçesinde bu m rafa dayanacak takat yok. Geçen g de bu takatsızlığın çok acı bir neti sini gördüm. Akşam üzeri Sultana med parkına doğru çıktım. Gü düzün boğucu sıcağı yavaş yavaş kiliyor, titreşen yaprakların yelpa leri altında biraz nefes alabilmek iç çoluğunu, çocuğunu alan bir çok leler parklara koşuşuyorlar. Büyük dinleniyorlar, miniminiler ılık gölg lerde koşuşuyorlar, oynaşıyorlar.

Tıklım tıklım dolu tramvaylar, ot mobiller eğlence meraklılarını saz soğuk biralı bahçelere taşırken bur daki zavallılar da şu bir kaç kane üstünde hiç olmazsa doya doya nef almağa çalışıyorlar.

Fakat ne yazık ki doya doya nef almak şöyle dursun yol yorgunluklı rını almağa bile vakıt bulamadıla Saat yediye doğru sağdan soldan di düdük sesleri duyuldu. Asık suratlı par bekçileri düdüklerini üfleyerek par larda oturanları kovalamağa başla dılar.

— «Haydi bakalım, park kapanac

Biran içinde her taraf boşaldı. M nimini yavrucuklar gölgelikte yarı kalan oyunlarını tozlu caddelerd tramvaylar, otomobiller arasında ta mamlamak için koşuşurlarken parkı kapılarına kocaman kilitler asıldı.

Şimdi düşünüyorum. Paralı bahçe lerde eğlence henüz başladığı şu sı rada umumî parktan koğularak zorla evlerine tıkılan bu zavallıların kaba hatleri nedir?.. Halkın hava almak dinlenmek gibi en mübrem ihtiyacın karşılamak için belediye ötede berid mütemadiyen yeni parklar açmağa ç lışırken burada daha saat yedide eşya deposu gibi kapılarına kilit asılan şu bahçelerden kimler ve nezaman isti fade edecek?.. İçinde esasen sabaha kadar elektrik yanan bu bahçelere bi kaç bekçi konularak geceleri hiç ol mazsa saat dokuza hâttâ ona kada halkın oturmasına, dinlenmesine mü saade etmekte ne mahzur var acaba?

C. R.

Balıkesir müddeiumumî muavinliği

İstanbul sekizinci ihtisas mahkeme istintak hâkimi bay Hakkı Şükrü Talimcioğlu ihtisas mahkemelrinin lâğvı üzerine Balıkesir müddeiumumî muavinliğine tayin edilmiş ve yeni memuriyetine başlamak üzere dün Balıkesire gitmiştir.

Galatasaray izcilerinden 30 kişi Almanyaya gitti

Galatasaray lisesi izcilerinden mürekkep 30 kişilik bir kafile Berlin olimpiyadlarında bulunmak üzere bugün Almanyaya hareket etmiştir.

Talebelerimiz olimpiyadlardan sonra bir müddet Viyana ve Peştede de kalarak maarif müesseselerini gezecekleridir. Heyete Galatasaray liseinden üç muallim refakat etmektedir.

Bay Amcaya göre...

— Seyyah celbi için yapılan reklâmların masrafına hiç acımam Bay Amca...

... Hem atalar sözüdür: «Kaz gelen yerden tavuk esirgenmez» derler!..

... Meselâ bir propaganda broşürü yapılacak değil mi?.. Broşüre şehrin alelâde manzaralarını ucuzca ve alelâde basmaktansa...

... En fevkalâde manzaralarını böyle en fevkalâde bir şekilde basıp yaymalıdır!.. Çünkü seyyah bu broşürlere bakıp da gelecek!..

B. A. — O halde broşürlere mümkün olduğu kadar alelâde resimler basmalı ki seyyahlar şehre gelince fevkelâde görsünler!..

Cihangirdeki aile faciası

Samuel Levi annesini zorla hamama sokmuş

Annesinin zehirlenip ölmesini isterken kendisi de hamızı karbondan zehirlendi

Cihangirde Kılıç Ali mahallesinde tüfekçi sokağında İhsan apartımanının 2 numaralı dairesinde oturan Galata Osmanlı bankası muhasebe şefi muavinlerinden Samuel Levi ile anası Esterin banyo dairesinde ölü olarak bulunduklarını dün tafsilâtile yazmıştık. Bu feci hâdise etrafında adliye tahkikata devam ediyor. Aldığımız malûmata nazaran bu aile faciasının iç yüzü şudur:

Samuel Levi bir müddettenberi annesile beraber bu dairede oturmakta idi. Samuel 40 yaşında, anası madam Ester 60 yaşındadır. Samuel Levi ihtiyar annesini çok sevmekle beraber son zamanlarda kendisi bir kızla sevişmiş ve bu izdivaca razı olmadığı için annesile araları açılmıştır. Sık sık sinir buhranları geçiren Samuel Levi bu aşk macerasının arzu ettiği şekilde neticelenmemesi yüzünden büsbütün kendini kaybederek ihtiyar anasını öldürmeyi kararlaştırmıştır.

Çılgın âşık bu kararı verdikten sonra bundan dört gün evvel annesine hissettirmeden gece apartımanın banyo dairesine girmiş ve taş döşemeler üzerinde üç yere mangal kömürü yığarak bunları tutuşturduktan sonra banyo dairesinin kapısını sıkıca kapayıp çıkmıştır.

Kömürler birkaç saat yandıktan sonra Samuel Levi kapıdan başını uzatmış ve banyo dairesinin karbon gazile iyice dolduğunu anlayınca sabaha karşı annesinin odasına gitmiş ve kadını banyo dairesine götürmek istemiştir. Zaten bir müddetenberi oğlunun buhran içinde olduğunu bilen madam Ester bu defa Samuelin telâşlı vaziyetinden büsbütün şüphelenerek banyo dairesine gitmek istememiş ve yatağından kalkmamıştır. Samuel Levi anasını kandıramayınca işi zorla halletmeğe karar vermiş ve kadını karyoladan kucaklayıp kaldırmıştır.

Samuel karyoladan bir de yastık aldıktan sonra anasını sürükleye sürükleye banyo dairesine sokmuştur. Kadıncağız kömür kokusunu duyunca başına gelecek felâketi anlamış, oğlunun elinden kurtulup kaçmak istemiştir. Bu vaziyet karşısında Samuel anasını ancak bayıltmak suretile banyo dairesine kapayabileceğine kaanat getirmiş ve odadan gelirken aldığı yastığı kadının suratına kapayarak ağzını, burnunu tıkamış ve nihayet kadın da bayılmıştır. Fakat bu işlerle uğraşırken bir taraftan da annesile beraber karbon gazını teneffüs eden Samuel Levi farkına varmadan kendisi de zehirlenmiştir. Kadın bayılıp düştükten sonra Samuel Levi de teneffüs ettiği zehirden başı dönerek anasının yanına düşmüştür. Bu suretle anasile beraber Samuel Levi de zehirlenip ölmüşlerdir.

Vaka mahallinde yapılan tedkikatta madam Esterin karyolasının yerinden fazlaca oynamış ve yatağın karma karışık olduğu görülmüştür. Bundan ve daha birçok izlerden Samuel ile annesinin yatakta bir müddet boğuştukları ve kadını zorla kucaklayıp çıkardığı anlaşılmaktadır. Banyo dairesinde ise yakılmış üç yığın kömür ve bir de yastık bulunmuştur. Madam Ester yerde yan üstü yatmakta idi. Burnu da bir tazyik neticesinde ezilmiş vaziyettedir. Yanında duran yastığın üzerinde de madam Esterin burnundan hasıl olan bir çukurluk vardır. Bunlarda Samuel Levinin bu yastıkla anasının ağzını ve burnunu kapayıp bayılttığını göstermektedir.

Adliye doktoru tarafından cesedler muayene edildiği zaman ikisinin de kömürden zehirlenerek öldükleri anlaşılmıştır. Bu da gösteriyor ki, Samuel Levinin tazyiki esnasında madam Ester ölmeyip bayılmış ve bilâhare kömürün zehirile ölmüştür. Cesedlerin ikisi de morga kaldırılmıştır. Morg henüz raporunu vermemiştir. Tahkikat devam ediyor.

Kamyondan düşerek yaralandı

Necdet adında biri dün şoför Mehmedin kamyonuna binerek kamyondaki yüklerin üzerine çıkmıştır. Kamyon Tozkoparan caddesinden geçerken Necdet muvazenesini kaybederek kamyondan düşmüş, başından tehlikeli suretle yaralanmıştır. Necdet hastaneye kaldırılmış, kaazda kimsenin suçu olmadığı anlaşılmıştır.

Yarın
İPEK SİNEMASINDA
Montrö zaferinden evvel ve sonra
ÇANAKKALE
Türkçe sözlü muazzam ve heyecanlı hadisat filmi... Her Türkün iftiharla göreceği film... Ayrıca Avrupadan yeni getirilen TÜCCAR HORN: Yeni kopya
Dikkat: "Montrö zaferinden evvel ve sonra Çanakkale,, filmini göstermek istiyen sinema müdürlerinin İpekfilm'e telgrafla müracaat etmeleri rica olunur.

BULMACAMIZ

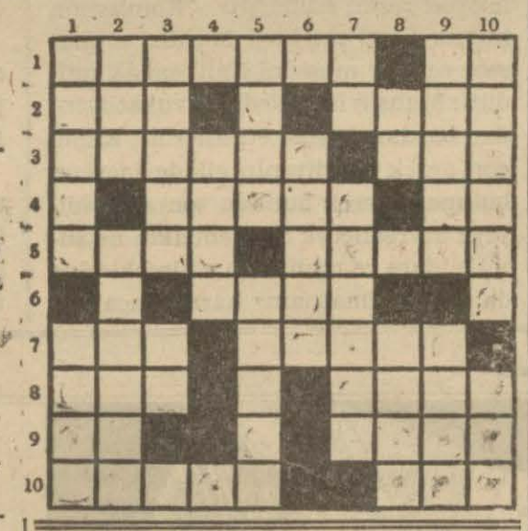

Soldan sağa:

1 — Az pişmiş yumurta (7) Alfabede bir harf (2)
2 — Avuç içi (3) Bir yemiş (4)
3 — Sütten çıkan (6) Göz rengi (3)
4 — Kızımızın kocası (5) Başına «B» koyarsanız ilk rakkam olur (2)
5 — Sakal kesme (4) Parça (5)
6 — Budala (4)
7 — Rümuz (3) Yadetmek (5)
8 — Altın (3) Temiz (4)
9 — Kırmızı (2) Para dolabı (4)
10 — Kümes hayvanlarından kabaran (5) Hisse (3)

Yukardan aşağı:

1 — Tenis aleti (5) Anlatmak (4)
2 — Avuç içi (3) Avrupanın şarkı (6)
3 — Zararın aksi (5) Hayâ (2)
4 — Ateş tutan alet (4)
5 — Haile (4) Sözde kalan (5)
6 — İncenin aksi (5)
7 — Sual (2) Topuz (6)
8 — Nota (2) Arabistanlı (4)
9 — Seccade (5) Uzun değil (4)
10 — Akaretler (6) Gasyan (3)

Geçen bulmacanın halli

GEÇEN BULMACANIN HALLİ

Soldan sağa: 1 - Küul - Tam , 2 - Asker, 3 - Kolaylık, 4 - Üvey - As - Mi, 5 - Raket - Azil, 6 - Etabli, 7 - İl - Kimya, 8 - İlim - Saat, 9 - Ta - İn, 10 - Anırma - İka.

Yukardan aşağı: 1 - Kükürt - İta, 2 - Ova - İlan, 3 - Lekeli, 4 Ayet - Mor, 5 - Ay - Tak, 6 - Asla - Bis, 7 - Kısalmak, 8 - Tek - Ziya, 9 - Ar - Mi - Atik, 10 - Kilo - Na.

Maslak cinayeti

Karar vermek için muhakeme talik edildi

Galata postahanesi veznedarı Hüseyin Hüsnüyü Maslak yolunda öldürmekten suçlu Abdullah ve Yunusla bu cinayette alâkası görülen Mükâfat adındaki kadının muhakemelerine dün ağır ceza mahkemesinde bakılmıştır. Bundan evvel maktul Hüseyin Hüsnünün kardeşi doktor Zeki ifadesinde cinayetin ertesi günü Yunusla Abdullah Kadıköyünde bir ahçı dükkânında yemek yedikten sonra telâşlı, telâşlı konuşarak «Ürkübe gidiyoruz.» diye çıktıklarını ve bu telâşlı konuşmadan o zaman tahkikatı yapan eski polis ikinci şube müdür muavini Sabrinin malûmatı olduğunu söylediği cihetle mahkeme evvelce şahid olarak dinlenen Sabrinin tekrar mahkemeye çağırılarak kendisinden bu hususun sorulmasına karar vermişti.

Dünkü celsede Sabri mahkemeye gelmiş ve yeniden verdigi ifadede:

— Ben böyle bir şey duymadım. Abdullah o zaman ifadesinde vakayı müteakip Yunusla konuşarak ertesi gün Haydarpaşada birleşmeyi kararlaştırdıklarını ve ertesi gün de Kadıköyünde bir dükkânda rakı içtiklerini söylemişti. Bundan fazla bir şey bilmiyorum.. demiştir. Mahkeme kararını vermek üzere muhakemeyi başka güne bırakmıştır.

Tokatta çocuk bahçesi

Tokat 29 — Tokat çocuk esirgeme kurumu çocuklar için bir bahçe yapmıştır.

Nöbetçi eczaneler

Bu akşam nöbetçi eczaneler şunlardır:

Şişli: Asım, Taksim: Kürkçiyan, Firuzağada Ertuğrul, Kalyoncukullukta Zafiropulos, Beyoğlu: İstiklâl caddesinde Galatasaray, Tünelde Matkoviç, Galata: Okçumusa caddesinde Yeniyol, Fındıklıda Mustafa Nail, Kasımpaşa: Müeyyed, Hasköy: Aseo, Eminönü: Yemişte Bensason, Heybeliada: Tomadis, Büyükada: Halk, Bakırköy: Merkez, Sarıyer: Nuri, Tarabya, Yeniköy, Emirgân ve Rumelihisarındaki eczaneler, Aksaray: Z. Nuri. Beşiktaş: Receb, Üsküdar: Ömer Kenan, Kadıköy: Merkez, Modada Faik İskender, Fener: Emilyadi, Samatya: Teofilos, Şehremini: Nâzım, Karagümrük: Arif, Alemdar: Ubeyd, Küçükpazar: Hikmet Cemil, Şehzadebaşı: İsmail hakkı, Beyazıd: Sıtkı.

Teşekkür

Sevgili annemiz Hatice Asgarinin vefatı dolayısile tahriren ve şifahen beyanı taziyet ve cenaze merasimine iştirak etmek suretile kederlerimizi paylaşan zevatı muhteremeye bilhassa arzı teşekkür eyleriz.

KEMAL - RİZA - İFFET

TAKSİM bahçesinde
Bu akşam 21,45 te
DENİZ HAVASI
yakında: Babalık
75,50,30 meşrubatla beraber
Pazartesi kadıköy Süreyya bahçesinde
BAY - BAYAN

BORSA

İstanbul 30 Temmuz 1936

(AKŞAM KAPANIŞ FİATLERİ)

Esham ve Tahvilât

İst. dahilî	96,50	İş B. Hamiline	9,90
Kuponsuz 1933 istikrazı	96,—	» Müessis	85,—
Ünitürk I	21,50,—	T. C. Merkez Bankası	72,50
» II	19,95,—	Anadolu hisse	25,50
» III	20,30,—	Telefon	8,50
Mümessil I	46,80	Terkos	12,50
» II	45,10	Çimento	10,30
» III	—	İttihat değir.	8,60
İş Bankası	9,90	Şark »	0,70

(Para (Çek fiatleri)

Paris	12,03,50	Prağ	19,19,50
Londra	631,—	Berlin	1,97,36
Nev York	79,45,—	Madrit	5,83,86
Milano	10,06,38	Belgrad	34,68,92
Atina	84,10,94	Zloti	4,22,13
Cenevre	2,43,25	Pengo	4,31,63
Brüksel	4,70,80	Bükreş	107,55,25
Amsterdam	1,16,90	Moskova	24,90,40
Sofya	63,35,93		

Meclis dün toplandı

(Baş tarafı birinci sahifede)

Montreuxde alınan muvaffakiyetli neticeler sürekli alkışlarla takdir ve hükûmetin takip ettiği siyaset tasvib edildi.

Bu arada Meclis bütçe encümeni ile millî müdafaa ve hariciye encümenlerinden mürekkep muhtelit encümen toplanmıştır.

Hasan Saka (Trabzon) un riyasetinde toplanan muhtelit encümen Boğazlar rejimi hakkında Montreuxde 20 Temmuz 1936 da imza edilen mukavelenamenin tasdikine dair kanun lâyihasını müzakere etmiştir. Lâyihanın esbabı mucibesinde şu cümle vardır:

«Aana vaatnın en mühim toprakları üzerinde gayri askerliği kaldırarak her noktadan Türkiyenin hâkimiyetini tamamlıyan ve beynelmilel siyasette mevkiini bir kat daha yükselten ve millî müdaafamız bakımından kudretmizi arttıran bu mukavele encümenimiz tarafından ittifakla ve takdir ve şükranla kabul olunmuş ve tasdikini mutazammin kanun lâyihası aynen tasvip olunmuştur.»

Muhtelit encümen bu lâyihayı müstacelen müzakeresi ricasile heyeti umumiyeye sevketmiştir.

67 milyon liralık taahhüd

Ankara 30 (Telefonla) — Bugün toplanan bütçe encümeni 25 milyon 780 bin liralık fevkalâde tahsisat verilmesi hakkındaki 3037 numaralı kanuna ek olarak hazırlanan yeni kanun lâyihasını müzakere etmiş ve müzakere sırasında Maliye vekili Fuad Ağralı izahat vermiştir. Yeni lâyiha Millî müdafaa vekâleti kara kısmı bütçesi ile askerî fabrikalar bütçelerinde açılacak hususî fasıllara daha 5 milyon lira tahsisat verilmesi maksadile hazırlanmıştır.

Fevkalâde membalardan temin edildikçe yeniden açılacak hususî fasıllara tahsisat kaydedilecek olan bu beş milyon liranın 3 milyon lirası icra vekilleri heyeti kararile askerî levazım, techizatı harbiye ve tahkimat masrafı olarak kara bütçesine, 1 milyon 200 bin lirası top ve cephane siparişi için kara bütçesine 100 bin lirası cephanelikler inşası için gene kara bütçesine, 700 bin lirası da askerî fabrikalar bütçelerinde yeniden açılacak hususî fasıllara ayrılmaktadır.

Bütçe encümeni bu lâyihayı da aynen kabul eedrek müstacelen müzakeresi teklifile heyeti umumiyeye sevketti.

Bugün toplanan bütçe encümeninin kabul ettiği kanun projeleri arasında memleket müdafaasının istilzam ettirdiği fevkalâde ihtiyaçları tatmin için senelik tediye mikdarı 3,5 milyon lirayı geçmemek ve tamamı 1946 malî senesi nihayetine kadar ödenmek üzere 67 milyon liralık taahhüde girişilmesi için 2980 unmaralı kanuna ek olan proje de vardır.

Bugün bütçe encümeninde rüsumu sıhhiye kanununa eklenen maddelere aid kanun lâyihası da görüşülerek kabul edilmiştir.

Sahil sıhhiye idaresinin ifa ettiği hizmet mukabili olmak üzere alınmakta olan sıhhiye rüsumu evvelce bir kanunla tesbit edilmiş, fakat Boğazlardan transit olarak geçen gemiler için bu resimler 2810 numaralı kanunla yüzde 25 nisbetinde tenzilâta tabi tutulmuştu. Yeni Montreux mukavelesi ile bu kanun arasında taarruz husule geldiğinden rüsumu sıhhiye kanununun birinci maddesine «Boğazlardan transit olarak geçecek gemilerin İstanbul limanında yalnız zarurî ihtiyaçlarını temin veya acenteleri ile temas etmek üzere talimatnamelrindeki hükümlere uygun olarak kısa bir zaman kalmaları bu gemilerin transit sıfatını bozmaz» fıkrası eklenmiştir.

Yeni lâyihaya ilâve edilen diğer bir fıkra ile 6 ay içinde gittiği istikametten avdet etmek üzere Boğazlardan transit suretile ikinci defa geçen gemilerden de ayrıca sıhhat resmî alınmıyacaktır. Bütçe encümeni bu lâyihayı aynen kabul etmiştir.

Hariciye encümenine bugün sevkedilen Suriyeli Türklere ve Türkiyede Suriyelilere aid olan emlâk hakkındaki kanunla derpiş edilen müddetin 11 temmuz 936 dan itibaren 3 ay daha uzatılmasına dair olan kanun lâyihası da görüşülerek kabul edilmiştir.

Bu lâyihalar yarın (bugün) heyeti umumiyeye sevkedilecek ve müzakeresi yapılacaktır.

Meclisin yarınki toplantısında hariciye vekili mühim beyanatta bulunacaktır. Hariciye vekilimiz bu beyanatında Boğazlar mukavelesini izah edecek ve umumî siyasî vaziyete de temas edecektir.

Bu arada diğer alâkadar devletler tarafından mefsuhiyeti ilân edilen Akdeniz paktından bahsedilecek ve Akdenizde muhafaza edilen bir taraflı teminatın nihayet bulduğu resmen beyan ve ilân edilecektir.

Meclis fevkalâde toplatısına yarın (bugün) akşam nihayet verecektir.

Ispanyada vaziyet değişti

(Baş tarafı birinci sahifede)

şiddetli müsademeler olmuş ve birçok kimseler ölmüştür.

BALEAR KUMANDANI HÜKÛMETE SADIK

Barselon 30 (A.A.) — Balear adaları askerî kumandanı, Barselon hükûmeti reisi Companyse bir mektup yazarak kendisine sadık bulunduğunu bildirmiştir.

ÜÇ KARARNAME

Madrid 30 (A.A.) — Gaceta Madrid üç kararname metni neşretmektedir. Bu kararnameler şunlardır:

1 — Harbiye bakanı, asilere karşı askerî harekâtın icra edildiği mıntakaları «harp mıntakası» ilân edebilir.

2 — Endüstriyel kredi bankası, hükûmetin resmen müdahalede bulunduğu işçi yevmiyelerinin verilmesi için endüstri müdahale komitesine 250 bin peçetalık bir kredi açacaktır.

3 — Şimendifer idaresi yüksek memurlarından 15 kişi azledilmiştir.

ÂSİLER SEFİR TAYİN EDİYORLAR

Mexico 30 (A.A.) — İspanya sefareti müsteşarı B. Ramon de Pujadas, general Cambanellasdan bir telgraf almıştır. General, mumaileyhi İspanyol kıyamcılarının Mexico sefirliliğine tayin etmektedir. Müsteşar, bu tayini kabul etmiş ve hemen hariciye nezaretine gitmiştir. Fakat şimdiki İspanya büyük elçisi B. Ordaz, Meksika hükûmetine bir nota vererek meşru ve kanunî İspanya hükûmetinin B. Ramon de Pujadazı azletmiş olduğunu bildirmiştir.

Berlin 30 (A.A.) — İspanya büyük elçisi B. Albramonte Cortijo ile ateşemiliter yarbay Martinez ve sefaret ikinci kâtibi B. de Vargas Machuca istifa etmişlerdir.

İSPANYA NEZDİNDE BİR TEŞEBBÜS

Londra 30 (A.A.) — İngiltere, Fransa ve İtalya hükûmetleri Tancada demirlemiş olan İspanyol harp gemileri hakkındaki müzakerelerine devam etmektedirler. Tancayı üssülharekât olarak kullanmamasını rica için İspanya hükûmeti nezdinde bir teşebbüste bulunulmuştur.

BİR FRANSIZ MEBUSUNUN TELGRAFI

Berlin 30 (A.A.) — B. Vaillant Couturier, Havas ajansına aşağıdaki telgrafı göndermiştir:

İspanyadaki mücadele, yalnız bir İspanyol çarpışması değildir. faşist kuvvetlerle cumhuriyetçi kuvvetler arasında yayılmakta olan beynelmilel bir mücadeledir. Halkçılar cephesi mensupları, hayranlığa şayan bir cesaret gösteriyorlar.

ÂSİLERİN MUVAFFAKİYETSİZLİĞİ

Bayonne 30 (A.A.) — Huduttan hükûmet için müsait haberler gelmektedir. Navar âsileri Saint Sebastien'i çevirmek ve Guipuzcoa vilâyetine giden yolları kesmek için Saint Sebastien âsilerine güvenmekte ildiler. Halbuki, Saint Sebastien âsileri teslim olmuşlardır. Âsiler için büyük bir muvaffakıyetsizlik teşkil eden bu hadiseden sonra âsiler, Ayarzun arkalarına çekilmişler ve iki gündenberi ellerinde bulundurdukları yolları terketmişlerdir.

Radyo

31 Temmuz Cuma

İstanbul — 18 Senfonik musiki (plâk), 19 Haberler, 19,15 Muhtelif plâklar, 20 Halk musikisi (plâk). 20,30 Stüdyo orkestraları, 21,30 Son haberler, Saat 22 den sonra Anadolu ajansının gazetelere mahsus havadis servisi verilecektir.

DÜŞÜNCELER:

YA DOĞRU OLSAYDI!

«Anadolu gazetelerinden birinde bir havadis çıktı» bu havadise göre, Fındık Pınarı yaylâsında gezen uyuz köpeklerden biri üç gündenberi kuduz alâimi göstererek gelene geçene saldırmaktaymış. Mehmed isminde birini de kulağından ısırmışmış.

Bu havadisi veren Anadolu gazetesi yazısını «haber alınmıştır» söziyle bitiriyor.

Böyle bir haber aldığını söyliyen gazeteye ertesi günü şehrin en büyük âmiri tarafından şöyle bir tezkere gönderilmiş:

«21 Temmuz 936 günlü ve 1058 sayılı nüshanızda bahsedilen Fındık Pınarındaki kuduz vak'asının olmadığını ve hilâfı hakikat neşriyat ile yaylâ halkını endişeye düşüren ve alâkadar memurları kuduz taharrisine sevkeden yazıdan dolayı Vilâyetçe gazete hakkında dâvâ açıldığını bildiririm.

Keyfiyetin gazetenizin ayni sütünunda dercini rica ederim.»

Ne buyrulur?.

Bir gazete filânca yerde şöyle bir vaka olmuş diye haber almış. Bunu da yazmış. Zaten bir bakıma göre gazetelerin vazifesi de bu değil mi?. Haber alacaklar, «haber aldık» diye yazacaklar. Bu haberle alâkadar makamlar varsa harekete geçecek veya o haberin icabettirdiği tedbirleri alacak, yahud da haber asılsızdır diyecek. Fakat hiç bir zaman «bizim memurları boşu boşuna yordunuz, diye dava açmıyacak. Haberi yazmak gazetenin işi, hele böyle kuduz filân gibi vakaları derhal yazmak lâzım. Böyle bir haber gelir, gazete, eğer doğru mu değil mi diye tahkikata girişse vakit geçer ve eğer hakikaten doğruysa tahkikat yüzünden kaybedeceği zamanla kuduz köpeğe yardım etmiş olur.

Anadolu gazetesi de bunu düşünüp derhal haberi yazmış. Ama anlaşılan haber doğru değilmiş. Âlâ. Fakat ya doğru olsaydı!.. ,Ya kuduz hâdisesi doğru olduğu halde gazete bunu haber alıp «tahkikatını yapmadım, yahud yapamam elimde imkânlarım yok!» diye yazmaktan vaz geçseydi.

Gazeteler hakkında dâvâ açılırken gazetenin hiç olmazsa istihbarat bakımından oynıyabileceği role mâni olmamağı düşünmek lâzım!.

Orhan Selim

DÜNYADA neler oldu neler oluyor?

SAKAL MODASI

Fransada son zamanlara kadar revaçtaydı. Bilhassa gençler sakal bırakırlardı, bugünse bilhassa gençler artık sakal bırakmıyorlar.

Fransaya bu sakal modasını kim yaydı bilir misiniz? 1 inci Fransuva. Bir kavgada yaralandı ve yarasının izini saklamak için sakal koyuverdi, ondan sonra sakal modası aldı yürüdü.

SEYYAH ŞAPKA

Bir posta memuru var, bu posta memurunun da hayatta bir tek ülküsü var: Devrialem seyahatine çıkmak, dünyayi dolaşmak. Gelgelelim adamcağızın parası yok. Nihayet şapkasına bir devrialem seyahati yaptırmağa karar veriyor. Şapkasını paket yapıyor, üzerine yüzlerce adres sıralıyor, postaya veriyor.

Seyyah şapka geçen hafta, Graf Zeplinle Meksika, Peru, Arjantini dolaşıp Frankfurta geldi.

BEYAZIN GÖLGESİ VURURSA

Londrada Mysore mihracesi var. Bu Mihrace dünyanın en zengin ve en mütaasip adamlarından biridir. Hizmetçileri, uşakları, aşçıları da otele yerleştiler. Mihraceye yalnız kendi adamları hizmet ediyor ve yemeklerini otelin mutfağında kendi ahçıları pişiriyor.

Ancak Hintlilerde bir itikat vardır: Yiyecekleri yemeğe beyaz renkli insanların gölgesi vurursa - çünkü beyaz renkli insanlar Hint dinine inanmazlar - o yemekleri yemek caiz değildir.

Mihracenin ahçıları, pişirdikleri yemeklere, otel müstahdeminlerinin gölgesi vurduğunu görmüşler. Eyvah!.. mihrace aç kalacak!... Düşünmüşler, taşınmışlar ve küçük mutfaklardan birini kiralamışlar. O mutfağa ancak kendileri giriyorlar yemeklere yabancı gölge vurdurmadan rahat rahat pişiriyorlar.

DEHŞETLİ BİR ELEKTRİK MAKİNESİ

1937 de Pariste büyük bir sergi açılacak. Bu sergide teşhir edilmek üzere Fransız âlimleri bugüne kadar misli görülmemiş muazzam bir elektrik makinesi hazırlıyorlar. Bu makineden 3 metre uzunluğunda kıvılcımlar fışkıracak ve makineden 5 milyon voltluk elektrik istihsal edilecek.

Bu büyük makinenin yüksekliği on beş metre olacaktır.

SAKAT İMAL EDİYORUZ

İspanyada kör, topal, çolak dilenci pek çoktur. Siz şimdi:

— Tabiî, diyeceksiniz, yüz senede yüz kere ihtilâl geçiren bir memlekette elbette sakatlar çok olur.

İşin iç yüzü böyle değil. Madridde bir marangoz oymacı yakalandı. Bu adam, bir ayağı veya bir kolu kayışla büküp bağlamak suretie sağlamaları topal ve çolak, göz kapağının içine yumurta kabuğu koyarak kör yapıyormuş!...

YAKLAŞMA, YAKARIM!

Evvelki ay, Fransızların dev gemisi Normandinin üzerinde uçan bir tayyare kapaklandı, geminin burnuna düştü.

Bu hafta da, dört gazeteciyi havalandıran bir tayyare İngilizlerin dev gemisi Kraliçe Mariye yaklaştı, resim alırlarken tayyarenin kanadına bir dalga çarptı, tayyare kapaklandı...

Anlaşılan bu iki büyük gemi tayyarelerden hoşlanmıyor...

ÜŞENMEYEN SAYSIN!

Çocukluğumuzda bir masal vardı: «Fesliyancı kızı» masalı. Bu çok güzel bir kızmış, komşusu kıza âşık olmuş. Her sabah sorarmış:

— Fesliyancı kızı, fesliyancı kızı, fesliyanında yaprak kaç?..

Kız gülümsermiş:

— Sen ki okumuş yazmışsın, gökte yıldız kaç?..

Bugün aşağı yukarı gökte kaç yıldız olduğunu biliyoruz. Fakat fesliyanın yapraklarını sayanlar da var. Bir Macar üşenmemiş orta boy bir erkek elbisesini dikmek için 74.392 iğne batırıldığını ve bu iğnelerden 36,000 inin el ile batırıldığını saymış... Aferin!..

PARA ÇOK OLURSA

Bir Amerikalı Bukingam sarayı civarında büyük bir köşk kiraladı, köşkün büyük bir de havuzu var. Bu zat mükellef bir eğlence tertip ediyor. Davetlileri Londranın, daha doğrusu İngilterenin mümtaz şahsiyetleri. Bu eğlenceler için 16,000 şişe eviyan suyu ısmarlandığını haber alanlar hayretle sormuşlar:

— Davetlileriniz çok mu susayacaklar?

— Hayır, demiş, kral lütfen gelirse, havuzun suyunu tazeliyeceğim!...

Resmî devairin nazarı dikkatine

Gazetemizde neşredilecek resmî ilânlar için yegâne merci «Resmî İlânlar Türk Limited Şirketi» dir. Şirketin merkezi Ankara caddesinde Kahramanzade hanının üçüncü katıdır. Telefon numarası 20960 dır. İlânların bu tarikle gönderilmesi rica olunur.

Muallimler yardım sandığı

Bir heyet talimatnameyi tedkik ediyor

Muallimler ile aileleri arasındaki ölüm vaklarında maddî yardımda bulunmak üzere Maarif müdürlüğünün teşebbüsü ile bir (Ölüm yardım sandığı) teşkil edildiğini yazmıştık. Sandığa aid talimatname her mektebe gönderilmiş ve muallimlerin mütaleaları sorulmuştu. Talimatnamenin bazı maddeleri etrafında yapılan itirazlar dün Maarif müdürlüğünde toplanan bir heyet tarafından tedkik edilmiştir. Bu heyet, Kadıköy orta mektep müdürü Feridun, Eyüp orta mektep müdürü Celâl Mahir, Kandilli orta mektep müdürü Cemal, müfettiş Tevfik, Eminönü Maarif meumru Arif, Beşiktaş Maarif memuru Recep, İstanbul kız orta mektep müdür muavini Tahirden mürekkeptir.

Heyet bir hafta zarfında bu tedkikatı ikmal ile talimatnamede lâzım gelen tadilâtı yapcaktır. Bir hafta sonra sandığa iştirak edecek muallimlerden mürekkep bir toplantı yapılacak ve bir idare heyeti seçilecektir. Bu aydan itibaren her muallim ile her maarif memurunun maaşından umumiyetle yarımşar lira kesilecektir. Bundan başka her ölüm vukuunda da sandık azası yirmi beş kuruş verecektir. Bu toplanan paralrla bir muallimin ve yahud ailesinin cenazesi kalkacak, ailesine yardım yapılacaktır.

Pamuk ipliği işi hallediliyor

Kayseri ve Bakırköy fabrikaları iplik çıkaracak

Pamuk ipliği çıkaran bazı fabrikaların, çorap ve trikotaj sanayicilerine lüzumlu olan 12 numaralı ipliği yapmamaları yüzünden baş gösteren buhran hükûmetimizin sıkı tedbirlerile ortadan kalkmak üzeredir. Ankaradan gelen malûmata göre İstanbul piyasasındaki pamuk ipliği buhranı İktisad vekâletinin ehemmiyetle nazarı dikkatini celbetmiş ve esaslı surette tedkik edilmiştir.

Vekâlet, 23 haziran 936 tarihli resmî gazetede çıkan kararla fiatleri tesbit etmişti. Bir kısım fabrikalar 12 numaralı iplik için tayin edilen haddı kâfi görmiyerek bu numaranın imalinden istinkâf etmişlerdir.

Halbuki vekâletin tayin ettiği fiatler iyice tedkike müsteniddir. Her halde alâkalı fabrikalara normal bir kâr temin edecek mahiyettedir. Bu itibarla, iplik fabrikatörlerinin iddiaları katiyen varid görülmemektedir.

Mevsuk bir membadan öğrendiğimize göre, Sümer bankın Kayseri ve Bakırköy fabrikaları bugünlerde piyasanın muhtaç olduğu muhtelif numaralarda iplikleri imal edecekler ve satışa çıkaracaklardır. Binaenaleyh buhranın zail olacağına muhakkak nazarile bakılabilir. Bazı fabrikaların, hükûmetin tayin ettiği hadlerden fazla fiate satış yapabilmek için el altından gizli iş görerek mütavassıtlar kullandığı İktisad vekâletinin dikkatine ilişmiştir. Bu hareket gayri kanunî olduğundan şiddetli takibat yapılacaktır.

Esasen sanayie bahşedilen himayeyi suiistimal vaziyetleri hâdis olunca hükûmetin elinde gümrük resmini tenzil ederek hariçten iplik ithaline imkân vermek gibi mühim ve müessir bir salâhiyet de vardır. İktisad vekâleti icabında bu salâhiyeti kullanacaktır.

Vekâlet, birçok şikâyetleri mucip olan çürük çoraplar meselesile de ehemmiyetli surette meşgul olmaktadır. Çorapların kaliteleri tesbit edilerek bozuk mal çıkarılmasının önüne geçileceği temin ediliyor. Bir kısım müesseselerin rekabet yüzünden çorap imalinde karışık iplik kullandıkları ve noksan iplikle mal işledikleri meydana çıkarılmıştır. Böyle zararlı hareketlere imkân bırakmamak lâzımdır.

İstanbul eğlencelerinin açılış resmi

Bebek sergisi ile 40 gün 40 gece eğlencelerinin açılma resmi 8 ağustos tarihine raslayan cumartesi günü saat 11 de Taksim bahçesinde vali ve belediye reisi Muhiddin Üstündağ tarafından yapılacaktır.

Izmir mektupları

Üzüm rekoltesi hem bol, hem çok nefis

Bu sene Almanya ve Ingiltereye mühim ihracat yapılacağı anlaşılıyo

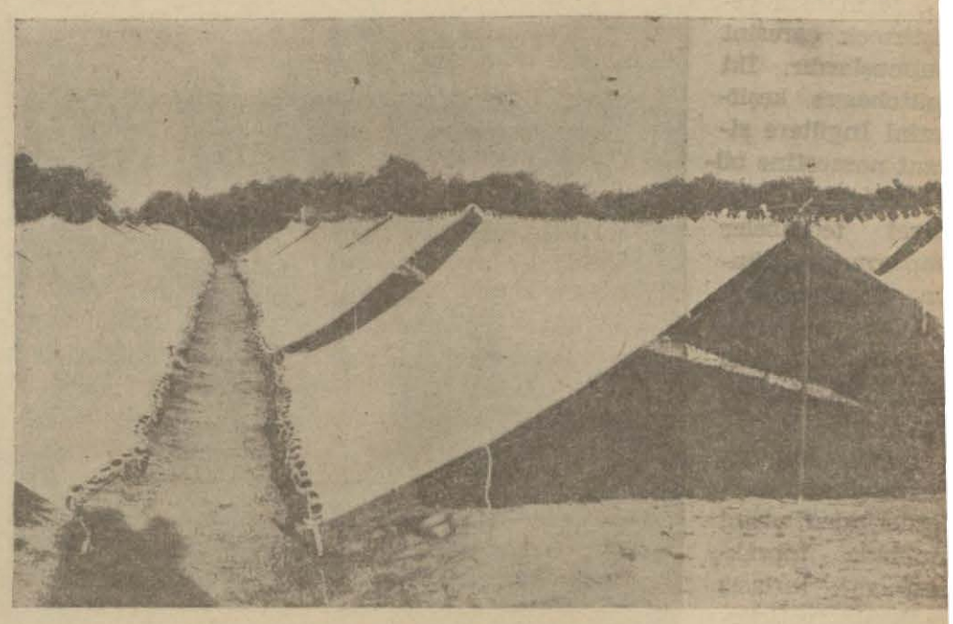

İzmirdeki bağlardan birrinde bir üzüm sergisi

İzmar, 29 (Aşam) — Bağ mıntakalarında üzümler tamamen kemale gelmiştir. Sergiler, kurutulmakta olan üzümlerle doludur. Havalar iyi devam etmektedir. Böyle giderse ağustos haftasında müstahsilin ilk partide elde edeceği kuru üzümler, İzmir piyasasında satışa arzolunacaktır. Bu sene üzüm piyasasının geçen senelerden daha erken açılması istenmektedir. Bunun bir çok noktalardan faydalı olacağı anlaşılmıştır. Onun için piyasanın erken açılmasına kimse mümanaat etmiyecektir.

Eylül ayında teslim şartile satılmış olan üzümler münasebetile taahhütlere girişen İzmirdeki üzüm ihracatcıları, taahhütlerini biran evvel yerine getirmek ve sevkiyat yapmak için hazırlıklarını bitirmek üzeredirler. İncir ve üzüm imalâthaneleri temizletilmiş, badanalanmış, pencerelerine ince teller geçirilmiştir. Bu imalâthanelerde temizliğe azamî şekilde riayet edilecektir.

Geçen seneki üzüm rekoltesi 555,000 çuval olmuştu. Bu seneki rekolte 580,000 çuval tahmin edilmektedir. Nefaset itibarile bu seneki üzümlerin çok üstün olacağı anlaşılmaktadır.

Piyasada yaptığım tahkikata göre şimdiye kadar yapılan Alivre (vadeli) üzüm satışlarının miktarı bir milyon yüz bin kutudur. Bir kutu on dört kilo olduğuna göre eylül ve teşrinievvel aylarında teslim şartile yapılan vadeli satışlar 17,000 ton tutmaktadır. Ağustos ayında daha mühim partiler için siparişler bekleniyor. Bu miktar, geçen senekine nazaran yarıdan daha azdır. Geçen sene bu tarihteki vadeli satış miktarı 3,000,000 kutu idi. Fiatler iyidir ve İzmir kuru meyva ihracatcılar birliğinin tesbit etmiş olduğu fiatlerden yapılmıştır. Bu fiatler yüz kilo başına sif Hamburg 7 numaradan 11 numaraya kadar 20-13 Türk lirası arasındadır.

Bu sene, Almanya ile İngiltereye yapılacak üzüm ihracatının mühim bir yekûn tutacağı şimdiden anlaşılmaktadır. Son senelerde İngiltere ile Türkiye ticarî münasebatının gittikçe inkişaf etmekte olması Türkiye üzümleri için bir avantaj telâkki ediliyor. Avustralya üzümlerinin bu sene az olması da ayrıca lehimize bir sebeptir. Şimdiki vaziyete göre, bu sene üzüm piyasasından endişe için hiç bir sebep yoktur. Yeter ki, ilk piyasa açıldığı zaman ihracatcılar fiatleri düşürmeğe kalkışmasınlar. Buna mani olmak için de üzüm kurumu ve türkofis şimdiden tedbir almakla meşguldürler.

BERLİN TİCARET ODASININ RAPORU

Berlin Türk ticaret odası, Almanya piyasalarındaki üzüm ve incir piyasası hakkında mühim bir rapor hazırlamıştır. Bu rapora göre geçen senki üzüm mahsulünden Almanyada mevcut stokların satışı için fiatlerde az tenzilât yapılmıştır. Bunun sebebi, yakında yeni sene mahsulünün piyasaya geleceğidir.

1936 rekoltesi üzüm mahsulü üzrinden satışlara devam edilmektedi Bazı alâkadarların Türkiyece fiatlrin tesbiti dolayısile şimdilik bir drece çekingen davranmak niyetinoldukları haber verilmektedir. Yerekolte üzerinden satışların miktahakkında birbirinden ayrı tahminlyapılmaktadır. Fakat tahminleri büyük bir kısmı 1936 üzümleri üzerinden aktolunan mukavelelerin oldukçkülliyetli sayılacak miktarları ihtiveyledikleri merkezindedir. Son haftalar içinde fiat bakımından dikkadeğer bir vaziyet, Türkiyece tespit edlen fiatlerin tekmil üzüm tiplerinteşmil edilmiş olmamasıdır. Şöyle büyük taneli üzümlerin fiati tespit edmiş iken, küçük tanelilerin fiati serbest bırakılmıştır. Alâkadarların kanaatına göre bu suretle fiat bakımdan bazı kaçamaklar yapılmaya everişli bir kapı açık bırakılmıştır. Yaküçük taneli tiplerin fiatlerinin gelişgüzel tesbiti doğrudan doğruya alâkadarlara bırakılmakla büyük tanelilerin yerine küçük taneli üzümlerin daha çok istenmesi teşvik olunmuştu. Bu itibarla küçük taneli kuru üzümlerin fiatleri meselesinin de alâkadar Türk makamlarınca tetkiki tavsiyeşayan görülmektedir.

Rapor haftası içinde 7-11 numaralı üzümler yüz kilo itibarile sif Hamburg olmak üzere 13-20 Türk lirası arasında fiatlerle satılmıştır. Bu satışlar, eylül ve birinci teşrin teslimi şartile yapılmaktadır. İncir siparişleri yüklü ve iyi fiatlerle yapılmaktadır.

Yakalanan kaçak eşya satılamıyacak

Diyarıbekir (Akşam) — Gümrükler umum müdürlüğünden buraya gelen bir iş'arda, yeni bir emrin vürudunda kadar, zaptedilen kaçak eşyaların satılmaması bildirilmiştir. Hududa yakın vilâyetlerde kaçak eşyaların satılması mahzurlu görülmüştür. Bunların garp vilâyetlerinde ve yahut daha başka münasib bir mıntakada satılması muhtemeldir.

İzmirden Çanakkale ve İstanbula bir seyahat tertip ediliyor

İzmir 29 (Akşam) — İzmir asker mütekaidleri cemiyeti tarafından Çanakkale ve İstanbula bir seyahat tertibine karar verilmiştir. Vapur temin için teşebbüslere girişilmiştir. Seyyahlar, Çanakkaleye giderek oradaki âbideleri ve harp meydanlarını ziyaret edecek, âbidelere çelenkler koyacaklar, sonra İstanbula geçeceklerdir.

Aydın ovasında yağmurların zararları

İzmir, (Akşam) — Son hafta içinde İstanbulda olduğu gibi Aydın havalisinde de yağan şiddetli yağmurlar mühim zararlara sebebiyet vermiştir. Bilhassa Aydın ovasına yağan yağmurlar, bazı mahsullere zarar vermiştir. Balta köyünde Körosman oğlu 30 yaşında Ahmed, üzerine düşen yıldırım yüzünden ölmüştür.

Oda içinde mahsul yetiştiriliyor!

Ingilterede yapılan tecrübeler çok muvaffakıyetli neticeler verdi

İngilterede Hostings ve Doshwood adında iki ziraat mütehassısı tarlasız ve topraksız olarak ev ve oda içinde mahsul yetiştirmek çaresini bulmuşlardır. İki mütehassıs keşiflerini İngiltere ziraat nezaretine bildirmişlerdir. Nezaret tecrübeler yaptırmış ve dünya ziraatinde bir inkılâb yapacak olan bu keşfi takdirle karşılamıştır.

Şimdi İngilterenin ziraat merkezlerinden yirmi noktada topraksız ve tarlasız mahsul yetiştirmek usulünü köylülere göstermek için istasyonlar açılacaktır.

İngiltere ziraat nezareti bu keşfi çok ehemmiyetle takib ediyor. Çünkü İngilterede erzak yalnız halkın bir iaşe meselesi değil aynı zamanda memleketin en nazik müdafaa meselesidir. İngilteredeki kırk milyon nüfusun dörtte üçü hariçten getirilen erzak ile yaşamaktadır. Halkın sütünü ve etini temin eden sığırların ve diğer hayvanların yeminin büyük bir kısmı hariçten getirilmektedir.

Bir harp zamanında İngiliz donanması zâafa uğrayıp ta deniz yolları kapandığı zaman İngilterede halkın büyük bir kısmının ve hayvanların kâmilen açlıktan ölmesi muhakkaktır.

Umumî harbin sonlarında İngiltereyi abloka eden Alman tahtelbahirleri bir iki ay daha muhasereyi devam ettirmiş olsalardı İngiltere açlıktan Almanyanın bütün sulh şartlarını kabul edecekti.

O zaman başvekil bulunan Mister Loyd Corc son neşrolunan hatıratında bu acı vaziyeti bütün çıplaklığile anlatmıştır.

TOPRAKSIZ ZİRAAT

Gelecek bir harbte İngilterenin açlıktan teslim olmak vaziyetine düşmesine mani olacak yeni keşif bütün İngiliz efkârı umumiyesini yakından alâkadar etmektedir. İki İngiliz mütehassısının keşfettiği usul sayesinde hayvan yemi olan arpa ve mısır ev ve oda içinde topraksız yetiştirilmektedir.

Oda içinde yetiştirilen mahsulün muhtelif günlerde vaziyeti

Bu iki mütehassıs mısır mahsulünü senede bir defa değil on günde bir defa yetiştirmektedir. Mısır mahsulünü yetiştiren yer tarla değildir. Bir odanın bir tarafında doğramacıya yaptırılan on gözlü bir dolaptır. Her gözün altına bir tepsi yerleştirilmiştir. Her gözün üzerinde de süzgeçli birer küçük hazine vardır. Bu hazinelerde toprağın bütün evsafını haiz maddeler kimyevî ve mayî bir halde bulundurulmaktadır. Bir musluğu çevirmekle hazine yirmi dört saatte bir defa tepsi üzerine yazmur yağdırmaktadır. En alt gözlerden birine tohum serpilmekte, üzerine kimyevî yağmur yağdırılmaktadır.

Ertesi günü mısır tohumları tomurcaklanmaktadır. O zaman bu tepsi ikinci göze nakledilmekte, birinci göze tekrar tohum konulmaktadır. İkinci gözdeki tomurcaklanan tohumlar ikinci gün filiz vermektedir. O zaman tepsi daha yukarı göze nakledilecektir. Gözden göze nakledilen tepsi onuncu günü en yukarı gözde başak vererek tam yetişmiş bir hale gelmektedir. Son tepsideki mahsul onuncu günü toplanmakta ve hayvanlara yem olarak verilmektedir. Devridaim üzere on günde mütamadiyen mısır mahsulü yetişmektedir.

Toplanan mahsül taze olduğundan hayvanı kuru otlara ve mısıra nazaran daha ziyade besliyor. Çünkü kuru otta vitamin azdır. Taze mısırda ise vitamin çok boldur.

Şu kadar var ki oda içinde yetişen mahsulden tohum alınamıyor. Tohum almak için mutlaka tarlaya ekmeğe ihtiyaç vardır. Maahaza mahsulü yetiştirmek için tarlaya ihtiyaç yoktur. Bir dönüm tarla kadar bir odadaki gözler, 1760 dönüm tarlada yetiştirilen mahsul kadar hasılât vermektedir. Bu usul sayesinde köylünün hayvan yemi yetiştirmek için tarlaya ve toprağa ihtiyacı pek az bir hadde bulunacaktır.

SÜT VE ET UCUZLIYACAK

Hayvan yemi yetiştirmeğe mahsus yeni usul gayet idarelidir. Bu usül sayesinde sütün maliyet kıymeti yüzde yirmi azalmaktadır. Sığırın fiati bir İngiliz lirası ucuzlamaktadır. Bu usül sayesinde İngilterede süt ve et fiatleri düşecek ve halkın maişeti kolaylaşacaktır.

İngilterede odada mahsül yetiştirmek usulünün keşfedilmesi yalnız bu memlekette değil, belki bütün İngiliz imparatorluğunda ve dünyada derin alâka uyandırmıştır. İngiltereye mısır ve hayvan yemi gönderen Kanada ve Avusturalya gibi dominyonlar ve Arjantin gibi büyük ziraî müstahsil memleketler yeni keşif sayesinde İngiltereye mısır ve diğer ziraî ihracatın azalacağından endişe ediyorlar.

Diyarıbekir elektrik tesisatı

Diyarıbekir (Akşam) — Elektrik tesisatının kabulünü yapmak üzere nafıa vekâleti tarafından gönderilen elektrik baş mühendisi Hüseyin Ergüder elektrik mühendisi Hamdi ile beraber dün şehrimize gelmiştir. Ayrıca belediye tarafından mühendis mektebi profesörlerinden mühendis Bürhaneddin de davet edilmiştir. Burhaneddin gelir gelmez elektrik kabul muamelesine başlanacak ve kabulü müteakib derhal şehre cereyan verilecektir.

Adanada yeni mahsul iane pamuğu piyasaya geldi

Adana (Akşam) — Bugün 35 kilo yeni mahsül İane pamuğu borsaya getirilerek tüccarlarımızın iştirakile bilmüzayede beher kilosu 260 kuruştan satılmıştır. Bunun 50 kuruştan bilhesap tutarı pamuk sahibine, mütebaki 210 kuruş ta Himayietfal cemiyetine verilecektir.

Izmir panayırı hazırlıkları

Kültürparkın yarısı şimdiden meydana çıktı

İzmir, (Akşam) — Arsıulusal İzmir panayırının açılmasına bir ay kalmıştır. Panayırın açılacağı Kültürparkta geceli gündüzlü çalışılmaktadır. Bu seneki faaliyet sayesinde Kültürparkın yarısı ikmal edilmiştir. 360,000 metre murabbalık bir sahayı kaplayan Kültürparkın, bir sene gibi kısa bir zamanda yarısının ikmal edilmesi mühim bir muvaffakıyettir.

Pavyonlar tamamen yaptırılmıştır. 30 bin liraya ihale edilen panayır gazinosunun inşaatı bitmek üzeredir. Her taraf tarhlarla çok güzel bir şekilde süslenmiştir. Bütün Kültürparkın font borularla su tesisatı ikmal edilmiştir. Yolların inşasına başlanmıştır. Gültürpark civarındaki bulvarmeydan ve yolların inşası çok mühim bir paraya mütevakkıftır. Onun için bu sene, bu yol ve meydanlarla bulvarın hepsinin döşenmesi mümkün olmıyacak, asıl lüzumlu olanlar yaptırılacaktır. Panayır zamanına yetiştirilmek için bir kısım amele, geceleri de çalıştırılacaktır.

Panayır yerindeki yollar asfalt yaptırılacak, bir kısım yollara çakıl taşı döşenecektir. Kültürparkın muhtelif yerlerinde altı kapısı vardır. Bu kapıların inşaatı 30,000 liraya ihale edilmiştir.

Bu seneki panayıra Sovyet Rusya, Yunanistan, Yugoslavya, Macaristan, Mısır ve İran hükûmetleri resmen iştirak edeceklerini bildirmişlerdir. Panayır münasebetile iç ve dış memleketlerde bütün kara ve deniz vasıtalarında mühim tenzilât kabul edilmiştir. Panayırı görmek için İzmire gelecek olanlara nafıa vekâleti ve devlet demiryolları büyük kolaylıklar gösterecektir.

Avusturyadan gelecek olan bir Sirk kumpanyası, panayırda elde edeceği tahmin edilen 200,000 lira hasılât mükabilinde halı satın alarak Avusturyaya dönecektir. Halık opereti ve İstanbul şehir tiyatrosunun operet trupu, panayır esnasında İzmire gelecek, panayır yerinde operet temsilleri vereceklerdir.

Panayırdan İzmirin elde ettiği iktisadî kalkınma ve faydalanmanın, bu sene geçen seneninkinden daha geniş mikyasta olacağı anlaşılmaktadır.

İzmir ticaret ve zahire borsasında seçim

İzmir (Akşam) — İzmir ticaret ve zahire borsasında yeni idare heyeti seçimi yapılmış, idare heyetine tüccardan Hıfzı Menemenli, Mazhar İzmiroğlu, Kâzım Kırkağaçlı oğlu, Halim Alanyalı, Mustafa Çömezoğlu, Şükrü cevahirci ve Slâmi oğlu Ziya seçilmişlerdir. İdare heyeti, bugünlerde reis seçimini yapacaktır. Yeni idare heyetine muvaffakiyet dileriz.

KADIN KÖŞESİ

Çocuk elbisesi

Mavi krep satenden bütün plise çocuk elbisesi. Beline geçirilen pembe kadife kurdele önünde bağlanmaktadır. Şapkası da ayni mavi ipeklidendir.

Diyarıbekir piyasası

Bir aya kadar faaliyet başlıyacaktır

Diyarıbekir (Akşam) — Borsada buğdayın kilosu 3,50 - 4, arpa 1,75 - 2,50 kuruştur. Sadeyağ kilosu 57,50 - 59,75 kuruş üzerinden satılmaktadır. Buğday ve arpa üzerine sahil vilâyetlerimizden alıcı gelmediği gibi Ziraat bankası da henüz buğday mübayaasına başlamamıştır. Bu sene buğdaydan ziyade arpa üzerine alış veriş ve sevkiyat olması ihtimali kuvvetlidir. Sade yağın kilosu İstanbulda 68 ve 70 kuruş olduğundan burada hararetli alıcı varsa da masrafın fazla olması netice itibarile zarar tevlid ettiğinden tüccarlar yağları burada depo ederek münasib piyasa zamanını beklemektedirler. Yeni mahsul piyasada bir aydanberi çok güzel revac bulmakta ve istekli bir surette alınıp satılmaktadır.

Zahire pazarı her gün dolup boşalmaktadır. Un fabrikalarından birisi tatili faaliyet ettiğinden şimdi Pirinççi zadelere ait bir tek un fabrikası faaliyette bulunmaktadır. Bu piyasa durgunluğu bir ay kadar daha devam edecek, bundan sonra civar vilâyet tüccarları gelip mal almağa başlıyacaklardır. Borsada diğer mevadda henüz faaliyet yoktur. Bu da yakında başlıyacaktır.

ÖLÜNCEYE KADAR!..

Yazan: **ESAD MAHMUD KARAKURD**

Tefrika No : 28

— Hiç öyle söylemeyin, herkes beğeniyor sizi Adada!.. Bütün genç arkadaşlarım, bilhassa saçlarınızın rengine bayılıyorlar!..

— Neler söylüyorsun sen?

— Hiç, doğrusunu söylüyorum.

— Beni Adada kim tanır?

— Herkes tanıyor, herkes beğeniyor sizi!..

— Beğenme değildir o kızım, acımadır!.. Onun ismine acıma derler anlıyor musun? Beni o çapkın, küçücük buluşlarınla, hiç teselli etmeğe uğraşma yavrum!.. Saçları beyaz olanlar beğenilmez, sadece hürmet edilir!..

— İyi ama sevilmiyen ve beğenilmiyenlere hürmet edilir mi?.. Neronun da saçları beyazdı.

— Sen ne güzel konuşuyorsun, ne zeki cevablar buluyorsun!.. Avukatlıkta muvaffak olacağına şimdiden inanmağa başlıyorum.

— Teşekkür ederim, hakkımda güzel fikirler edinmeğe başladığınız için ben de seviniyorum.

— Seviniyor musun?

— Tabiî; yarınki hocamın şimdiden bana cesaret verici sözler söylemesi elbette bir talebeyi sevindirir!..

— Ama sakın bundan bir iltimas payı çıkarma ha!..

— Ben çalışmasını bilirim beyefendi, siz müsterih olun!..

— Aferin!..

— Ben size çocukluktan bıktım diyorum, siz hâlâ bana bir çocuk nazarile bakıyorsunuz!..

— Peki peki, darılma kızım!.. Kabul ediyorum, artık çocuk değilsin!..

— Teşekkür ederim!..

— Ama dur!.. Hem çocuk değilim diyorsun, hem de on beş yaşında bir kız gibi kısa pantalon, göğsü açık bir bluz, çıplak ayaklarla bisiklete biniyor, ne bileyim ben çelik çomak oynuyorsun, bunun ikisini nasıl telif edeceğiz!..

— Ben çelik çomak oynamıyorum...

— Bisiklete biniyorsun ama!..

— Bisiklete büyükler de biniyor...

— Ya bu kıyafetin?

— Kıyafetimi çok mu çocukça buluyorsunuz?

— Öyle değil mi? Dağınık saçlar, üzeri düşüp kalkmaktan yara bere içinde kalmış çıplak ayaklar... Kollar açık, göğüs perişan!.. Bu halinle tam ele avuca sığmıyan haşarı, küçük bir mektepli kızsın!..

Birdenbire esmer yanaklarının üstüne kırmızı bir renk yayılıyor... İri kahve renkli gözleri dumanlanıveriyor.. sesi titriyor...

— Bunu bana şimdiye kadar kimse söylememişti. Demek pek açık saçık buluyorsunuz kıyafetimi?

— Hayır!.. Kıyafetini tenkid etmek maksadile söylemedim. Yalnız mademki büyümek istiyorsun, ilk nazarda ağır başlı, yetişmiş bir kız manzarası göstermen lâzım değil mi?

— Peki; bundan sonra böyle gezmem!..

— Aferin kızım, senin ne uysal, ne uslu bir tabiatin var, tıpkı kız kardeşime benziyorsun!..

— Sizin kız kardeşiniz var mı?.

— Var ya!..

— Güzel mi?

— Bilmem?

— Size benziyor mu?

— Çok benzetiyorlar!..

— Demek güzel bir kız!..

— Bak, bak neler de söylüyor... İnsan hocasile böyle konuşur mu?

— Siz benim daha hocam değilsiniz ki!..

— Olsun!..

— Kaç yaşında?

— Senden beş sene büyük!..

— Ne renkte?

— Ağabeysinin renginde!..

— Demek esmer?..

— Esmer!.. Benim kadar esmer!.. Kapkara bir şey!..

— Esmer rengi sevmiyorsunuz galiba?

— Neden?

— Öyle anlıyorum!

— Bilâkis!.. Kız kardeşimi beyaz olsaydı belki bu kadar sevmezdim.

— Çok mu seviyorsunuz onu?

— Canımdan çok severim.

— Ne iyi, ne bahtiyar bir kız kardeşiniz var!..

— Niçin?.. Kız kardeşimi sevmem, onu neden bahtiyar etsin!..

— Tabiî, sizin gibi bir adam tarafından sevilmek, genç bir kız için bahtiyarlık değil midir?

— Neler söylüyorsun!.. Ağzına ateş koyacağım senin... İnsan hocasile böyle konuşmaz demedim mi sana demin!..

— Ben kız kardeşiniz için söylüyorum.

— Kimin için olursa olsun!..

— Fena bir şey söylemedim ki kızıyorsunuz, herkesin ağzında dolaşan bir hakikati tekrar ediyorum.

— Ne herkes beni tanıyor burada, ne de herkesin ağzında dolaşan bir hakikat var!.. Bütün bunları o senin çapkınlıkların icad ediyor!..

— Hiç te değil!.. Doğrusunu söylüyorum ben!.. Keşki benim de sizin gibi bir ağabeyim olsaydı... Ne kadar iftihar ederdim...

— Yanılıyorsun kızım, yanılıyorsun, nesile iftihar edilir böyle bir ağabeyin!.. Bilmiyorsun da onun için söylüyorsun, sen bir de git kız kardeşime sor beni!.. Bak nasıl acı acı şikâyet edecek sana!..

— Yalan söylüyorsunuz, sizden kimse şikâyet etmez!..

— Nasıl etmez!.. Ben çok hırçın bir adamım!.. Fena bir ağabeyim ben!.. Meselâ kız kardeşim senin yaşında iken ne bisiklete binebildi, ne istediği adamla dans etti, ne balolara gitti, ne de yapayalnız çam ağaçlarının arasında dolaştı!.. Zavallı hiç, hiç bir şey yapamadı, yalnız çalıştı ve evde kaldı!..

— Beni ne acı acı hırpaladığınızı biliyor musunuz?

— Bilâkis sen çok iyi bir kızsın, seninle konuştukça insan, asil, temiz yürekli bir kızın karşısında olduğunu daha iyi anlıyor... Niçin hırpalıyayım seni!.. Bilâkis üzmek istemem!..

(Arkası var)

SİNEMA

Mistinguett film çeviriyor

Altmışını geçtiği halde elan gençliğini kaybetmiyen artist

Meşhur Fransız artisti Mistinguett yeniden filim çevirmeğe başlamıştır. Artistin çevirmekte olduğu filmin adı Rigolbochedir.

Rigolbochenin mevzuu kısaca şudur: Fransız müstemlekelerinden birinde bir kadın bir cinayet işliyor ve kaçıyor. İzini belli etmemek için mütemadiyen seyahat ediyor, bir çok şehirler dolaşıyor. Nihayet Fransaya gelerek Pariste başka bir namla yaşamağa başlıyor ve burada da bir çok maceralar geçiriyor.

Mistinguett bu kadın rolünü yapmaktadır. Muhtelif yerlerde ve bilhassa Pariste varyetelerde çalıştığı için filimde müzik hol sahneleri de görülecektir. Mistinguett bir kaç şarkı da söyliyecektir.

Filmin senaryosunda vaka 1855 senesinde geçiyordu. Artist o zamanın çenberli, bol elbiselerini giymek istemediği için vaka bugüne uydurulmuştur. Binaenaleyh Mistinguett şimdiki kıyafetile filimde görülecektir.

Mistinguettin yeniden filim çevirmeğe başlaması bir kısım meraklıları memnun etmiştir. Fakat bir kısım halk ta bu haberi hiç iyi karşılamışlardır. Bunlar diyorlar ki:

«Filim artisti genç olmalıdır. Amerikada on sene filim çeviren artık ihtiyarlamış sayılarak bir kenara atılır, her gün yeni istidadlar aranır. Halbuki biz, bir zamanlar filim çeviren, sonra tekaüd olan artistleri tekrar iş başına çağırıyoruz.»

Filhakika Mistinguett bundan 30 sene evvel bir çok filimler çevirmişti. Fakat umumî harptenberi sinema ile alâkasını kesmişti. Artist bugün altmışını geçmiştir. Bu vaziyette iken yeniden filim çevirmeğe başlaması hakikaten büyük cesarettir. Maamafih Mistinguetti Fransada sevenler çoktur. Bunun için yeni filminin rağbet görmesi ihtimali vardır.

Şurasını da söyliyelim ki Mistinguett 60 yaşında olmakla beraber vücudünün inceliğini ve cevvaliyetini muhafaza etmiştir. Kendisi sahnede ancak kırkında görünür. Bir zamanlar dünyanın en güzel bacakları sayılan bacakları elân eski kuvvetini muhafaza etmektedir. Artist bir kaç saat raksettiği halde yorulmuyor.

Bu münasebetle Mistinguettin yaşı meselesine dair tuhaf bir vakayı nakledelim: Bundan on sene evvel bir meseleden dolayı artist ve oğlu şahid sıfatile mahkemeye çağrılmışlardır. İptida oğlu sorguya çekilmiş ve kaç yaşında olduğu sorulunca «otuz beş» cevabını vermiştir.

Bir müddet sonra annesine yaşı sorulmuştur. Mistinguett hiç tereddüt etmeden «otuz dört!» cevabını vermiştir. Bu cevab karşısında mahkeme heyeti ve dinleyiciler tebessüm etmişler, fakat hiç bir şey söylememişlerdir. Mahkeme zaptına anne, oğlundan bir yaş küçük olarak geçmiştir!

Mistinguettin son resimlerinden biri

Mistinguett bir çok artistler yetiştirmiştir. Ezcümle Moris Şövalye onun yetiştirmesidir.

Mistinguett hesabını çok iyi bilen bir kadın diye tanınmıştır. Kendisinin hususî bir çok işlerde alâkası vardır. Kendi sermayesile büyük bir terzihane de kurmuştur.

Mistinguett yeni filmden bir sahnede

Mistinguett başka bir sahnede

Varşovada müdhiş bir aile faciası

Bir banka müdür muavini kıskançlık yüzünden karısını, kadının kardeşini öldürdü

Varşova gazeteleri, Leh efkârı umumiyesinde çok derin bir teessür ve heyecan uyandıran bir aile faciasının tafsilâtı ile sahifelerini doldurmuyorlar. Öyle bir facia ki, daha düne kadar çok mesud yaşıyan bütün bir aileyi fena bir tesadüfün neticesi olarak mahvetmiştir.

Bu müthiş facianın asıl sebebi, kıskançlıktır. Karısını çok seven bir koca, hem karısını, hem karısının dostu addettiği bir adamı öldürmüş, bu arada kendisi de kazaen patlıyan bir kurşunla ölmüştür.

İvan Rimski ve karısı Ludmila

Fena bir tesadüfün doğurduğu bu facianın acıklı tafsilâtı şudur:

İvan Rimski namında henüz 33 yaşında bir genç Varşova bankalarından birinde müdür muavinidir. Kendisi fakir ve mütevazı bir aile çocuğu olmasına rağmen bin bir türlü mahrumiyet ve sefaletlere katlanarak yüksek tahsilini bitirmiş, sonra bankaya kâtib sıfatile girmiş ve az bir zamanda çalışkanlığı, zekâsı ve dürüstlüğü sayesinde, süratle yükselerek bankanın müdür muavinliğine tayin edilmiştir.

ÇALIŞKAN VE GÜZEL BİR DAKTİLO

Bundan üç sene evvel Rimskinin çalıştığı bankaya Ludmila Tomski namında genç ve güzel bir kız daktilo sıfatile alınmıştır. Kız, çalışkanlığı, zekâsı sayesinde az bir zamanda âmirlerinin dikkat nazarını üzerine çekmiş, bu çalışkanlığa mükâfaten müdür muavini Rimskinin yanına kâtib olarak verilmiştir.

Rimski kimsesiz kalmıştı. Bu dünyada dikili ağacı yoktu. Annesi, babası çoktan ölmüştü. Kardeşleri yoktu. Bir çok defalar, boş kaldığı zamanlar, sıcak bir aile yuvası içinde tadacağı saadeti tahayyül ederdi. Rimski, evlenmek ve tahayyül ettiği saadete kavuşmak için müsaid bir fırsat kolladı. Ludmilayi gördüğü ilk günden beri, bu genç ve güzel kızın, beklediği saadete kendisini kavuşturmak ihtimalini zihninden geçirmişti.

Fakat bu işte acele etmek istemiyordu. Evvel emirde Ludmilanın mazisini öğrenmek istiyordu. Onun için genç kıza hissettirmeden gizlice tahkikat yaptırdı. Yaptığı tahkikat, genç daktilonun çok namuslu bir kız olduğunu, annesile küçük kız kardeşini geçindirmek için nisbî bir sefalet içinde yaşamasına rağmen ahlâk ve iffetine leke sürdürmediğini meydana çıkardı. Banka idaresinin genç kızı hizmetine almazdan evvel hakkında yaptığı tahkikat da, bunu teyid ediyordu.

İZDİVAC TEKLİFİ

kurduğu saadete kavuşması için gizlice sevdiği genç kızın muvafakat etmesi lâzımdı. Ludmilanın izdivac teklifini reddetmesi ihtimalini aklından geçirdikçe, kendisini hafakanlar boğuyordu, bundan dolayıdır ki, genç kıza bir türlü açılmağa, derdini dökmeğe cesaret edemiyordu.

Bereket versin, banka memurlarının tertib ettikleri bir genzinti, banka müdür muavininin imdadına yetişti. Bu gezintide Rimski, genç kızı bir kenara çekerek evlenmelerini teklif etti.

Ludmila, düşüneceğini, bir kaç gün sonra cevab vereceğini söyledi. Aradan bir kaç gün geçtikten sonra genç kız, teklifini kabul ettiğini banka müdür muavinine, hicabından gözlerini yere dikerek söylediği zaman, sevincinden göz yaşlarını zaptedemedi.

DÜĞÜN VE MESUD GÜNLER

Bu hâdiseden bir ay sonra düğünleri yapılmış, iki genç te mevud saadete kavuşmuşlardı. Rimski, zevcesinin kendisine gösterdiği ihtimamları gördükçe, saadetinden kabına sığamıyordu. Bu hal bir kaç ay sürdü. Rimskinin zevcesinden hiç bir şikâyeti yoktu. Yalnız arasıra zevcesinin gözlerini endişe bulutlarile gölgelenir gördükçe bunu neye atfedeceğini bilemiyordu.

Bu kederin sebebi şu idi: Genç kadının sahtekârlıktan on seneye mahkûm olmuş bir kardeşi vardı. Genç kadın, kocasını gücendirmemek için aile hayatının bu kara noktasını, kocasına söylememişti. On senelik hapsini bitiren mahkûm cenubî Amerikaya hareket etmezden evvel son defa olarak ailesini görmek için on gün evvel Varşovaya gelmişti. İşte şimdiye kadar mevcudiyetini kocasından sakladığı mahkûm kardeşinin ansızın ortaya çıkması genç kadını endişeye düşürüyordu.

Fakat tesadüf, genç kadına yardım etti: Kocası iktisadî bazı tetkikat yapmak için banka tarafından Budapeşteye gönderiliyordu. Kocası seyahate çıkacağı zaman kardeşini evine kabul edecek ve onunla vedalaşacaktı.

«KARINIZ SİZİ ALDATIYOR!»

Rimski, Peştede tetkikat ile meşgul iken şu mealde bir telgraf aldı: «Zevceniz, sizi aldatıyor. Derhal Varşovaya dönerseniz bu acı hakikati kendi gözlerinizle göreceksiniz. İmza: Bir dost.»

Zavallı genç, bu telgrafı alınca yıldırımla vurulmuşa döndü. Derhal bir tayyareye binerek Varşovaya avdet etti ve doğruca evine koştu. Fakat evine gitmezden evvel bir silâhçı dükkânına uğrıyarak bir tabanca almağı da unutmadı. Rimski, ansızın apartımanına dönerek salona girdiği zaman, sevgili zevcesinin hiç tanımadığı adamın kucağına atılarak onu yanaklarından şapur şupur öptüğünü ve hüngür hüngür ağladığını görünce, muvazenesini kaybetti. Demek ki kendisine çekilen imzasız telgraf doğru idi. Zevcesinin dostu vardı ve kendisini aldattığı da meydanda idi.

İKİ EL ATEŞ

Bu çıldırtıcı mülâhaza üzerine tabancasını çekerek hem zevcesini, hem meçhul adamı öldürdü. Meçhul adamın cebinden düşen mektuba göz gezdirince acı hakikati anladı. Meğer öldürdüğü adam, karısının dostu değil, kardeşi imiş... Kör bir kıskançlığın esiri olarak böyle müthiş bir cinayet işlemiş olduğunu anlayınca, teessüründen tabancası elinden düştü. Tabanca yere düşerken kazaen patlıyan kurşun kendisini de cansız olarak yere serdi.

SPOR

Berlin olimpiyad köyüne merasimle şanlı bayrağımız çekildi

Sporcularımız, sıkı bir disiplin altında çalışıyor Binicilerimiz ve güreşcilerimiz bilhassa dikkati celbediyor

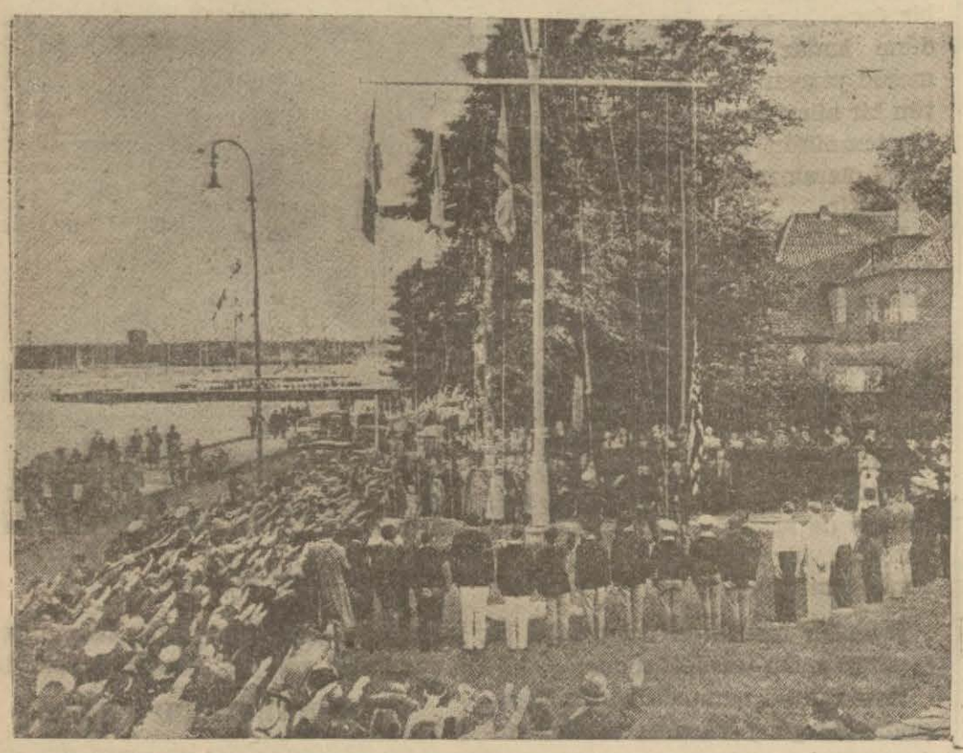

Berlin Olimpiyad köyü direğine bayrağımız Amerika ve Belçika bayraklarile beraber çekilirken

Berlin (Hususî muhabirimizden) — Berlin olimpiyadının açılma günü yaklaştıkca olimpiyad köyünde muhtelif milletlere mensup spor kafilelerinin faaliyeti artmağa başladı. Gün geçmiyor ki, buraya yeni bir sporcu kafilesi gelmesin. Olimpiyad köyü dünyanın dört köşesinden gelen sporcularla dolmuştur. Köy, hakikî bir Babil şehrini andırıyor. Burada dünyanın dört köşesinde konuşulan dilleri işitebilirsiniz.

İlk spor kfilemizin olimpiyad köyüne muvasalatı akabında, o gün spor kafileleri gelen Amerika ve Belçika bayraklarile beraber, olimpiyad köyünün direklerine merasimle çekilmiştir.

Başta, binicilerimiz ve güreşçilerimiz olmak üzere bütün sporcularımız antrenörlerin ve idarecilerin nezaretinde muntazaman antrenemanlarına devam ediyorlar. Disiplin çok sıkıdır. Uyku, istirahat, yemek ve antreneman saatleri tayin edilmiştir. Muntazam bir proğram takib edilmektedir. Spor kafilelerimiz arasında, ecnebilerin en çok nazarı dikkat ve âlâkalarını celbedenler binici ve güreşçilerimizdir.

Bu iki kıymetli ekipimizin ecnebilerle şimdiye kadar yapılan müteaddid temaslarda kazandıkları muvaffakıyetler bu alâkayı haklı gösteriyor ve bu iki ekipimiz, tali de biraz yardım ederse, umumî tasnifde mühim bir derece almağa namzed görülüyor.

Sporcularımız da geçirecekleri çetin imtihanların neticesi hakkında çok kuvvetli bir nikbinlik ve itimat hissi hâkimdir. Temenni edelim ki, bu nikbinlik tahakkuk etsin ve yüzümüzü ağartacak iyi neticeler istihsal edilsin.

Almanlar, muazzam stadyumdan başka, güreş müsabakaları için de çok muazzam ve muhteşem bir güreş salonu inşa etmişlerdir.

Bu salon 30 - 40 bin kişi istiab edebilecek bir genişliktedir. Güreş salonunun tertibatı çok mükemmeldir. Günül arzu eder ki,biz de İstanbulda bu derece büyük ve muhteşem olmasa bile daha küçük mikyasta bir eşini temin edelim. Zira güreşimizin daha ziyade inkişafı muhakkak surette bir güreş salonunun inşasma mütevakkıftır.

Mülâyim pehlivan meydan okuyor

Dinarlı - Londos maçı galibi ile karşılaşmak istiyor

Atina (Hususî muhabirimizden) — Dinarlı Mehmed - Londos müsabakası günü yaklaştıkça, halkın merak ve alâkası da daha ziyade alevleniyor. Dinarlı Mehmed her akşam Mülâyim ile antrenemanlarına devam ediyor. Dinarlı, maçın neticesi hakkında çok nikbindir. Hatta geçen gün Yunan spor muharrirlerini Siti Palas otelinde kabul ederken: «Şimdiye kadar hiç bir zaman kendisini bu derece kuvvetli hissetmediğini» söylemiş ve «Londosla karşılacak saati sabırsızlıkla beklediğini ilâve etmiştir.

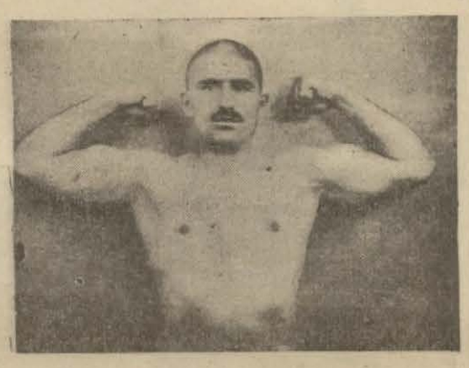

Mülâyim pehlivan

Dinarlı - Cim Londos maçı, burada yeni bir hadise de doğurmuştur. Dinarlının antrenemanlarına yardım için buraya gelmiş olan Mülâyim pehlivan, Dinarlı - Londos maçının galibine meydan okuduğunu ve onunla karşılaşmağa hazır bulunduğunu beyan eylemiştir.

Mülâyim kendisile görüşen gazetecilere bu defisini tekrarladıktan sonra demiştir ki:

— «Atinaya gelmekten asıl maksadım, Dinarlı ile Londosun oyun tarzlarını yakından tetkik etmek ve icrasını teklif ettiğim müsabakaya hazırlanmaktır. Ben Amerikada iki buçuk sene bulundum ve serbest güreşin bütün inceliklerini ve sırlarını öğrendim. Dinarlı - Londos maçının galibine meydan okuyorum.»

Mülâyimin bu teklifi kabul edilecek mi, edilmiyecek mi bilmiyorum.

Denizcilik yurdu

Erdekte güzel bir bina yapılıyor

Erdek (Akşam) — İdman ocağı, belediye ve Balıkesir spor bölgesinin yardımile Erdeğin tam karşısında ılıcalarile şöhret bulmuş olan ve Erdeğe 100 metre mesafede bulunan Zeytinli adada 1500 lira sarfile modern bir denizcilik binası yaptırmağa teşebbüs etmiştir.

Bu hususiaki plânlar, Bandırma belediye mimarı tarafından ihzar edilmiştir. Yakında temel atma merasimi yapılacaktır. Her sene İstanbulda yapılan Türkiye su sporları birincilikleri rinde çok iyi neticeler elde eden Erdek sporcuları, bu bina dahilinde daha muntazam anternemanlar yapacaklardır.

934 - 935 senelerinde 1500 metre mukavemette Türkiye ikinciliğini kazanan bay Mehmed Akar, bu sene daha sıkı antrenemanlar yapıyor, yapılacak müsabakada geçen senekı rekorunu kıracağı kuvvetle ümit edilmek tedir.

Şark vilâyetlerinde kalkınma hareketleri

Yeni yollar yapılıyor, halkevlerinin muhtelif kolları çok iyi çalışıyor

Çapakçur, (Akşam) — Senelerdenberi muntazam bir halde bulunmayan Çapakçur - Muş yolu gayretli valimiz Şefik Bicioğlunun himmetile tamamile arızasız olarak açılmıştır.

Ş. Bicioğlu, Muş valisi Niyazi Mergen ile vilâyet hududu dahilinde buluşarak yol işlerile çok esaslı surette uğraşmağı kararlaştırdılar. Daha evvel yolun Elâziz kısmı yapıldığından Muşla Elâziz arasındaki 260 kilometrelik yol bu suretle tamamlanmış oluyor. Bu yol açılmadan evvel diğer yollarla Muştan Elâzize 560 kilometre mesafe katetmek lâzımgeliyordu. Yeni yolun temin edilmesile bu mesafe yarı yarıya kısaltılmıştır.

Bundan başka Çapakçur - Kiği yolu otomobil seferlerine müsaid hale getirilmiştir. Peri çayı üzerine bir köprü yapılınca bu yoldan kışın da istifade edilebilecektir.

Çapakçur, Bingöl vilâyeti dahilindeki kazalara telefonla bağlanmak üzeredir. İstanbuldan sipariş edilen teller yakında getirilerek bu iş ikmal edilecektir. İhtiyacı karşılayacak yeni bir halkevi binası da yaptırılmıştır. Radyosu yakında gelecektir.

Halkevinin temsil şubesi (Yarım Osman) piyesini muvaffakiyetle temsil etmiş ve tiyatroyu yeni gören buranın köylüleri üzerinde çok iyi bir tesir yapmıştır.

Evin spor şubesi de faaliyettedir. Sıhhat memurunun nezareti altında futbol maçları tertip ediliyor. Diğer şubelerde de kalkınma hareketleri görülüyor.

Sıhhat vekâletinin burada beş yataklı bir dispanser açmağa ve doktor göndermeğe karar vermesi halkı çok memnun etmiştir. Dispanser yakında açılacaktır.

Vilâyetimizde sebze fiatleri çok bahalıdır. Buraya gelenler bu bahalılıktan şikâyetcidirler. Domatesin kilosu 20, biber 60, patlıcanın tanesi 5 kuruş, salatalık 100 paraya satılıyor.

Posta idaresinin bazı intizamsızlıkları şikâyetlere yol açıyor. Bingöl vilâyeti merkezi Çapakçurdadır. Vilâyetin ayrıca Bingöl adlı bir kazası vardır. Posta idaresi bu isimleri karıştırarak vilâyete aid gazete ve mektupları Bingöl kazasına gönderiyor. Müteaddid şikâyetlere rağmen bu vaziyet henüz düzelmemiştir.

Mektuplarımız evvelâ kazaya kadar gidiyor, sonra vilâyete gitmesi lâzımgeldiği anlaşılarak buraya sevkediliyor. Naklıyatın bir kısmı katırlarla yapıldığından böyle yanlışlıklar yüzünden çok vakıt kaybediliyor. İstanbuldan 25, Ankaradan 20 günde mektup gelebiliyor. Yeni yollar sayesinde bu müdetin kısalması bekleniyor.

Türk muallimlerinin Almanya seyahati

Almanyada tetkik seyahati yapan Türk muallimlerinin Berlinde çekilen resmi

Berlin (Hususî) — Almanyada bir tetkik seyahatine çıkan Türk muallimleri Berline gelmişler ve Alman muallimleri ile Berlindeki Türkler tarafından çok candan karşılanmışlardır.

Berlinin en güzel otellerine misafir edilen Türk muallimleri bir kaç gündür bütün maarif müesseselerini gezmişlerdir. Dün öğleden sonra Berlin belediye dairesinde belediye reisi tarafından Türk muallimler şerefine bir resmi kabul yapılmıştır. Bu kabul resminde Alman maarif erkânı da hazır bulunmuştur. Belediye reisi namına maarif müsteşarı tarafından iradedilen nutukta Türk miletinin yüksek hasletinden ve umumî harpteki Türk - Alman silâh arkadaşlığından bahsedilmiş, Türk büyüklerinin isimleri tazimle anılmıştır.

Bu nutuklara Zeki Cemal ve bayan Kıymet tarafından cevap verilmiş ve Berlinde gördükleri hüsnü kabüle teşekkür edilmiştir. Türk muallimleri şerefine bugün Berlin Türk klübünde bir çay ziyafeti verilmiştir. Ziyafette Türk sefaret erkânı ile olimpiyad münasebetile Berlinde bulunan yüksek zevat hazır bulunmuşlardır. Ziyafet çok samimî olmuş ve geç vakte kadar devam etmiştir. Türk muallimleri bugün Hamburga hareket etmişlerdir. Alman gazeteleri Türk muallimlerinin Almanya seyahtı vesilesile makaleler yazmakta ve Türk kültürü hakkında malûmat vermektedirler.

Berlin olimpiyadı futbol turnuvası

Maç fiksütrünü neşrediyoruz

Berlin (Akşam) — Berlin olimpiyadı futbol turnuvası birinci devresinin fikstürünü bildiriyorum:

3 ağustos: İtalya - Amerika, Türkiye - Norveç.

4 ağustos: Almanya - Lüksemburg, İsveç - Japonya.

5 ağustos: Lehistan - Macaristan, Mısır - Avusturya.

6 ağustos: İngiltere - Çin, Peru - Finlandiya.

Birinci devrede galip gelecek takımlar, gene aralarında karşılaşacaklardır. Final müsabakası 15 ağustosta oynanacaktır.

İsviçre millî bayramı

İsviçre konfederasyonunun 645 inci yıldönümü millî bayramı bir ağustosta Tarabyedeki yazlık sefarethanesinde kutlulanacaktır. Elçi M. Henri Martin o gün saat 16,30 dan itibaren tebrikleri kabul edecektir.

Merkezî Avrupa kupası

Merkezî Avrupa futbol kupası birinci devre yarı son müsabakalarında meşhur Sparta takımı Milânonun Ambro Jiana takımını 5-3, Viyananın Austria takımı da Macar Uipest takımını 2-1 yenmiştir.

Şarkey - Luis maçı ne zaman?

Bu mühim maç 18 Ağustosta yapılıyor

İki ay evvel Şmelinge mağlûp olan zenci boksör Joe Louis 18 ağustosta Nev Yorkta Şarkey ile karşılaşacaktır. Müsabaka üçer dakikalık on ravunddan ibaret olacaktır.

Maç hasılâtının 400,000 dolar tutacağı, yani bizim paramızla 500,000 lirayı geçeceği tahmin edilmektedir. Şarkey kendisile görüşen gazetecilere 33 yaşında bulunmasına rağmen kendisini pek kuvvetli ve zinde hissettiğini beyan etmiştir.

Zenci Joe Louise gelince, bu maçı behemehal kazanmak ve Şmelinge karşı uğradığı hezimeti temizlemek istiyor. Bu maçın neticesi hakkında her hangi bir tahminde bulunmak imkânsızdır.

Avusturya - Çekoslovakya atletizm musabakaları

Geçen pazar günü Avusturya ve Çekoslovakya atletizm takımları Prag şehrinde karşılaşmışlardır. Müsabakalar çok çetin ve zorlu olmuş, Avusturyalı atletler Çekoslovakları 67 sayıya karşı 69 sayı ile yenmişlerdir.

Kartal gençler birliği futbol takımı

Kartalda, çok canlı bir futbol faaliyeti vardır. Kartal gençler birliği futbol takımı, bu faaliyetin en ön safında bulunuyor. Gençler birliği futbol takımı şimdiye kadar yaptığı maçları büyük sayı farklarile kazanmıştır. Bu takım bu şekilde çalışmasına devam ederse yakın bir zamanda İstanbulun kuvvetli futbol varlıklarından biri olması ihtimali vardır.

Her akşam bir hikâye

CURMUM

Deli mi? Neden deli olayım? Biraz evvel, çıldırmamak için, yaptığım hareketten dolayı mı bana deli diyeceksiniz? Dinleyiniz beni öyle ise.

Kendimi kurtarmak için yapmağa mecbur olduğum hareketin hikmetini size izah edersem bana, acıyacaksınız, buna eminim. Bir insanın istemiye istemiye nasıl bir cürüm irtikâbına doğru sürüklendiğini görmek gerçekten acı bir şeydir.

Benim irtikâb ettiğim suç insanların koydukları kanunların hududu haricinde kalsa da herhalde «ihtiras cürümleri» arasına girdiği şüphesizdir. Nihayet intikamımı aldım! Yaptığım hareket bir çılgınlık ise herhalde beni bir çılgınlıktan kurtardığı da muhakkaktır.

Üç sene devam eden bir aşk devresi. Beş sene de bir ayrılık devresi. İşte bütün hayatım bu iki cümle ile hulâsa edilebilir. Üst tarafının hiç kıymeti yok. O zamandan evvel yaşamış mıydım ben? Bilmiyorum. Belki, belki yataktan kalkmak, yıkanmak, düşünmek, çalışmak benim için bir hayattı. Fakat aşk içindeki o ihtiras ateşini tutuşturunca artık yalnız onun yüzünü görmekten, onun sesini işitmekten, onun yanında bulunmaktan başka hayatta bir gaye tasavvur edemedim. Hayatta başka hiç bir şeye ehemmiyet vermez oldum. O da böyle idi. Kadın gururunu yenemediği için bunu itiraf etmiyordu. Fakat o kadar sevdiği tiyatroyu benim için feda etmesi ve sanatından vaz geçmesi gösteriyor ki duyduğu aşk ona hayatta başka hiç bir alâka bırakmamıştı. Fakat o birdenbire bu aşktan usandı. Size üç sene devam eden bir aşk devresi demiştim değil mi? Bu yalnız benim hesabıma doğrudur. Onun için ancak üç dört aylık bir zaman...

O günlere ait her şeyi hatırlıyorum. Evden gaybubetleri uzamağa başladı. İlk müphem şüphelerimi gurur ve isyan ile karşılıyor, vehme kapıldığım için beni kabahatli görüyordu. Dünyanın en büyük yeminlerile beni teskin etmeğe çalışıyordu. İçimde inanmak ihtiyacı vardı. Fakat bazı şeyler o kadar meydanda idi ki ne yapacağımı bilmiyerek kıvranıyordum. Nihayet, imzasız bir mektup geldi. Onu takib ettim. Gittiği haber verilen evin kapısında bekledim. Nihayet, bir gün, artık bütün şüpheler ortadan kalktı, müthiş bir kanaat vücud buldu. O zaman, büyük bir gurur ile her şeyi itiraf etti. «Beni bu kadar tazyik etmeğe ne hakkın var?» diyordu. Ondan derhal ayrılmalıydım. Halbuki yapamadım. Onu affettim! Bu suretle kendi katî mahkûmiyetimi kendi elimle imzalamış oldum. Çünkü aşkta böyle bir af artık her şeyi kabule razı olmak mânasını ifade eder.

Ah bu zelil günlerin acı ve rezil hayatı! Bütün kadınlar gibi o da müstebiddi. Hem de üzerimdeki mutlak nüfuz ve kudretine emin bir müstebid. Tekrar tiyatroya, operete dönmek istedi. Buna da razı oldum. İstanbul yetişmiyormuş gibi, şehir şehir Anadoluyu da dolaştık. Başka bir erkek gözü çıplak omuzlarına ilişir de erkeğin kalbinde bir ihtiras uyanırsa diye vaktile kıskançlıktan çıldıran ben şimdi herkesin onu gözlerile yiyecek gibi bakmalarına hiç ses çıkaramıyordum. Gözlerimin önünde başka bir aktör ona en ateşli aşk gelimeleri fısıldıyarak sokuluyor ve öpüyordu! Ben bunları da gözümle gördüm ve tahammül ettim.

Bir aralık onu öldürmek fikri zihnimde vücud buldu. Çünkü ondan ayrılmamın imkânı yoktu. Öldürerek kurtulmaktan başka bir çare tasavvur edemiyordum. Fakat dimağımda ve kalbimde salim kalmış bir nokta bulunacaktı ki böyle bir tasavvuru bir türlü icraya koymağa kendimi razı edemedim.

Onu bırakmaktan başka bir çare olmadığını nihayet anladım. Ne yapıp yapıp bu kuvveti kendimde bulmak icab ediyordu. Bu kadar bir kuvvet göstermeğe muvaffak oldum. Bir sabah, ona Allaha ısmarladık, dedim. Küçük bir yolculuğa gidiyor gibi yaptım. Fakat bir daha dönmedim. Büyük bir aşkta böyle bir ayrılık, bir zinciri parçalamak demektir. İnsan bunu yapmak küvvetini nasıl olsa günün birinde bulabilir.

İşte ben de büyük hamleyi yaptıktan sonra, tenha bir köşeye çekildim. Herkesten uzak yaşıyordum. Gözlerim gökten ve denizden başka bir şey görmüyordu. Namütenahilik içinde yaşar gibiydim. Günlerce ağzımı açıp bir lâkırdı söylemediğim oluyordu. Akşamları radyonun getirdiği seslerden başka bir insan sesi işitmiyor gibiydim.

Boşa çıkmış ümidlerim, yaralı kalbim, kırılmış hulyalarım, mahvolmuş hayatımla işte böyle bir yalnızlık içinde sürüklenip gidiyordum. İçimde ufak bir inşirah varsa o da ondan ayrılmak kuvvetini bulduğumu düşünmekten ileri geliyordu. Tekrar nefsime hâkim olmaktan bir gurur hissediyordum.

Ondan nefret ediyor mıydım acaba? Evet. Nihayet buna da muvaffak olmuştum. Ondan nefret ettiğimi görmek te bana başka bir gurur veriyordu. Bunu ruhumun maddiyatıma bir galebesi diye telâkki ediyordum. Halbuki bilmiyordum ki lâzım olan şey nefret etmek değil unutmaktır. Çünkü halâs bulmak yalnız unutmakla kabil olur. Nefret, ümidsiz bir aşktan başka bir şey değildir.

Bir gün, yemekten sonra pencerenin önünde uzanmıştım. Gözlerim denize dalmıştı. Güneş biraz evvel kızıl alevlerile derinlere gömülmüştü. Ortalıkta derin bir melâl dalgalanıyordu. Müheyyic fısıltılar kalbe hüzün veriyordu. Fakat sizi temin ederim, içimde o kadına karşı hiç bir tahassür duymuyordum Bu bir mucize sayılabilirdi. Ona ait en kıymetli hatıralar bile kalbimin karanlıklarında mahpus kalmışlardı, hafızamda, ruhumda canlanmağa muvaffak olamıyorlardı.

Bunu müşahede etmek, içimde bir sevinç uyandırdı. Biraz musikî dinlemek istedim. Radyo yakında duruyordu. Elimi uzattım, düğmeyi çevirdim. İyi parçalar bulamadığım için sıkılarak makineyi kapıyacağım sırada elim birdenbire durdu. Onun sesi miydi acaba? Evet. Onun güzel sesi... Vaktile, bana bir şeyler anlattığı zaman, sesinin bütün güzelliğini hissetmek için gözlerimi kapardım. O nağmenin yarattığı güzellik ahengi içinde yaşardım...

İçimde ufak bir tereddüd ve şüphe vardı. Belki onun sesi değildir diye bekledim. Çalınan parça bitince, çalınan plâğın onun şarkısı olduğunu söylediler. Artık tereddüde imkân kalmamıştı. Şimdi başka bir şarkı radyodan taşıyordu. Onu gözlerimin önünde, eski sevdiğim zamanlardaki gibi güzel, canlı ve cazibeli görüyordum. Tâ uzaklarda olduğu halde bana gene galebe çalmıştı! Çektiğim azaplar, mahrumiyetler hiçe gitmişti. İlelebed ona bağlı, ona esir idim!

Hemen yerimden fırlamak, gidip onu bulmak ve ayaklarına kapanmak istiyordum. Fakat bu kadar zelil ve haysiyetsiz olmağı bir türlü göze alamadım.

O zaman, inanılmıyacak bir şey oldu. Duvarda av tüfeği duruyordu. Çılgın gibi onu yakaladım. O kahkahalı ve neşeli bir sesle radyoda gülerken radyonun üzerine çılgın gibi ateş ettim.

***

Şimdi karşımda parça parça bir makine duruyor. O bu parçaların içinde ebediyyen gömülü kaldı. Onun sesini ebediyyen susturdum. Yarın bu parçaları toplıyacağım, götürüp bir yere gömeceğim. Artık her şey bitti! Bunu yaptıktan sonra da kendisini unutamadımsa hiç ehemmiyeti yok. Artık onu başka bir aşk ile seveceğim. O artık yoktur, ölmüştür. Bir ölüyü sevmekten korkulur mu? **Hikâyeci**

İçki düşmanları gençlerin gezintisi

Türkiye içki düşmanı gençler kurumu genel sekreterliğinden: Geçen pazar günü havanın muhalefetinden yapılamıyan, kurumumuzun yapmakta olduğu yazlık gezintilerden birincisi olan; Çamlıca gezintisi önümüzdeki 2 ağustos pazar günü yapılacaktır. Çok güzel ve eğlenceli bir gün geçirilmesi için zengin bir program hazırlanmış ve caz temin edilmiştir. Bu gezintiye iştirak etmek isteyen üyelerle konukların 1 ağustos cuma günü akşamına kadar Cağaloğlu çocuk kurtarma yurdu binasının ikinci katındaki büromuza uğramaları rica olunur.

Ayılar cennete girer mi?

— Hikâye —

— 1 —

«Bay Molla» ye yer yüzü karanlık dört duvardı,
Sanki onun gözünde bir kara perde vardı;
Yanından geçen kadın sarışın mı?.. .....
Kumral mı?..
Şu kızın dudakları, bir alev gibi, al mı?..
Çoraptan görünüyor şu güzelin bacağı,
Bir genç ona bakıyor: Ateş sarmış saçağı!.
Bir zengin sıra sıra apartıman yaptırmış!..
Bir budala pokerde parasını kaptırmış!
Bitişikteki gelin doğurmuş yine ikiz!..
Bir genç kıza almışlar on bin liralık çeyiz!.
Artist «Anita Paj»ın pek meşhurmuş tangosu!..
Bir küfeciye çıkmış tayyare piyangosu!..
Çoban define bulmuş otlatıyorken davar!.
Balıkçılar görmüşler denizde bir canavar!.
Miras yedi son kalan evini de okutmuş!..
Zengin bir bay kendine güzel bir metres tutmuş!..
Bayan lâdes tutuşmuş pırlanta iğnesine!..
.. ..
Böyle dedikodular« Bay Molla» nın nesine:
Cennet bağı bürümüş kaç yıldır gözlerini,
Dinlemekten usandı herkes bu sözlerini:
—«Yer yüzünde el sürmem hattâ dişi kediye,
«Beni Cennete almaz melekler: «Çapkın!...» diye!..
«Eğer rakı içersem «Sarhoş! » derler adıma,
«Sonra ben ulaşamam bu büyük maksadıma!
«Eğer namaz kılmazsam bana «Beynamaz! » derler!...
«Cennete böyle adam asla alınmaz!...» derler!...
«Eğer oruç tutmazsam elbet olurum kâfir,
«Artık kimse Cennete koymaz beni misafir!..
«Eğer Hacca gitmezsem...»
Artık dinleyen bıkar,
Ya kulağını tıkar, yahud dışarı çıkar!...

— 2 —

Zindanda yaşar gibi, yıllar geçti aradan,
Bir gün geriye aldı bay Mollayı yaradan:
Azrail gelip etti pasaportunu vize!...
... .
Şimdi anlatacağım öbür tarafı size:
Bay Molla, koltuğunda günah - sevap defteri,
İmtihan kapısından hemen girdi içeri!...
Bir zebani defterin yapraklarını açtı,
«Aferin!...» diyecekken, fakat küfürler saçtı,
Bağırdı: «Hiçe saydım bütün ibadetini,
«Bir gün sakatlamışsın namazda abdestini!...»
.....
Bay Molla, dünyadayken, ne bıkmış, ne yılmıştı,
Namazını camide elli sene kılmıştı!...
Nasılsa çıkarmıştı bir gün namazda bir ses,
«Hoca!.. Fazla fasulye yeme!..» demişti herkes!..
Halkın teveccühünü kazanmak için Molla
Nafile oruçlara sarılmıştı dört kolla!...
Fakat yine bu yüzden belâsını bulmuştu,
İmtihan odasından dışarı koğulmuştu!..

— 3 —

İbadet boşa gitmiş, Molla yutmuştu hapı
Tam Cennete girerken, kapatılmıştı kapı
Yemiyor, içmiyordu.. Tasalı yaşıyordu!..
Cennetin dört yanını her gün dolaşıyordu
Rüşvet teklif ediyor bazı zebanilere,
Bazı yalvarıyordu, kapanıyordu yere!...
Cenneti, parmaklıktan yalnız seyrediyordu,
«Beni bu hale koydun.. Ah, fasulye!... diyordu!...

— 4 —

Yine, içi yanarak, ona bakarken bir gün,
Başına toplanmıştı o an cinleri bütün:
Cennette bir kocaman ayı dolaşıyordu,
Ahlatları koparıp, Lord gibi yaşıyordu!..
Molla bunu görünce bağırdı, isyan etti,
Dedi ki: «Çektiklerim artık canıma yetti,
«Sefil kalmak olsun da insan oğlunun payı,
«Sonra Cennete girip, keyif çatsın bir ayı...»
.....
Onun bağırışını işiten kapıcılar,
Dediler: «Telâş etme elbet bir sebebi var:
«Molla!.. Onun yaptığı çok sevaplı bir iştir,
«O, aşkı inkâr eden bir adamı yemiştir»
.....
Bu sözleri duyunca Molla şapa oturdu,
Derdli, sersem başına yumruklarile vurdu!..
Molla saçını yoldu, topraklara kapandı,
Dünyada mahrum geçen bütün ömrüne yandı!..

NECDET RÜŞTÜ

AKŞAM
Abone Ücretleri

	Türkiye	Ecnebi
SENELİK	1400 kuruş	2700 kuruş
6 AYLIK	750 »	1450 »
3 AYLIK	400 »	800 »
1 AYLIK	150 »	—

Posta ittihadına dahil olmayan ecnebi memleketler: Seneliği 3600, altı aylığı 1900, üç aylığı 1000 kuruştur.

Adres tebdili için yirmi beş kuruşluk pul göndermek lâzımdır.

Cemaziyelevvel 12 — Ruzuhızır 87

	İmsak	Güneş	Öğle	İkindi	Akşam	Yatsı
E.	7,25	9,28	4,53	8,49	12,00	1,50
Va.	2,52	4,55	12,20	16,16	19,28	21,17

İdarehane: Babıâli civarı Acımusluk Sok. 13 No.

KARA YELKENLİ KADİRGA

Yazan: İSKENDER F. SERTELLİ — No. 48

— İlkönce emir verin de şu mânasız gülle yağmuru dinsin, dedi, dünyanın hiç bir yerinde kiliseye top atılmaz.

— Yunus reisi çarmıha geren bu kilise heyetini ben Arşipel haydudlarından daha azgın ve bayağı buldum. Din adamlarının eline silâh ve bomba yaraşır mı? Onlar İsanın mihrabı önünde İncil okuyup Allaha dua edecekleri yerde, ellerine yangın humbaraları alarak etrafı ateşlemekten çekinmiyorlar.. ve sen nasıl oluyor da bu kara cübbeli korsanları müdafaaya kalkışıyorsun?

Ragoza tehlikenin yaklaştığını görünce kahkahayla gülmeğe başladı:

— Bu işin içinde bir kıskançlık var dedim.. aldırmadınız! Tekrar ediyorum: Bütün bunlar, Yunus reisin beni sevmesinden, beni böyle bir vesile ile gemisine almak istemesinden ileri gelmiştir. Eğer ben kendimi çarçabuk onun şehvetli kollarına atıverseydim, şimdi her şey yolunda gidecekti. Ne ateş, ne humbara, ne bombardıman.. aramızda bu gerginlikleri doğuran hiç bir gürültüye meydan verilmiş olmıyacaktı.

Ali paşa bu sözleri hayretle dinledi:

— Ne demek istiyorsun, Ragoza? Yunus reis seni gemisine mi kaçırmak istemişti?

— Evet.. evet.. işte bütün gürültü bundan çıktı. Ah, keşki kollarımı ona uzatsaydım... Şimdi memleketim ateşler içinde kalmıyacaktı.

Ali paşa, Yunusun İstanbuldaki Zeyneb hikâyesini bildiği için, rakkasenin sözlerini pek de yabana atmamıştı.

Bu sırada paşa kamarasının kapısında duran gemiciler arasından birinin söylediği bir kaç kelime de Ali paşayı büsbütün kudurtmuştu.

Kara yelkenlide çalışan Çaylak Hasan, paşa gemisine atlıyarak kamaranın kapısına kadar sokuldu. Besbelli onun da Yunus reis aleyhinde bir diyeceği vardı.

— Ragoza yalan söylemiyor, devletlim! Ben her şeyi biliyorum...

Diye seslenmişti.

İşte bu bir kaç kelime, bir bomba gibi, kaptan paşayı bir anda ateşledi.

— Gir içeriye, dedi, sen hangi gemide çalışıyorsun?

Çaylak Hasan kamaranın kapısından içeriye girdi:

— Kara yelkenlide, paşacığım!

— Desene Yunus reis ikinci defa gemisine Kara yelken çekti, öyle mi?

— Evet..

— Ne demek istiyorsun.. söyle bakalım!

— Emeredin de kapıyı kapasınlar, paşam!

Ali paşa kamaranın kapısını kapattı.

— Haydi, çabuk ol.. Ragozayı tanıyor musun sen?

— Tanırım, paşam.. Lezinanın biricik rakkasesini kim tanımaz?!..

— Yunus reis bu kadını gemiye kapatmak istemiş.. kendisi böyle söylüyor.. doğru mu?

— Yalan söylemiyor, paşam! İşte ben de zaten bunu söylemeğe gelmiştim. Papazları ayaklandıran, hıristiyanların mukaddes haçlarını yere vurmak, Ragozayı kaçırmak istiyen Yunus reistir.

Ali paşa genç kadının yüzüne baktı:

— Sen bu adamı tanıyor musun?

— Hayır.. ilk defa görüyorum.

Kaptan paşa sakalını kaşıyarak kendi kendine mırıldandı:

— Yunus reis ele avuca sığmaz bir civa kesildi başımıza. Türk donanmasında böyle bir orospunun ne işi var? İkisinin söylediği sözler birbirini tutuyor. Demek bütün bu rezaletlere, bu kanlı döğüşmelere Yunus sebep olmuş...

Çaylak Hasan, Yunus reisten intikam almak fırsatını ele geçirmişti. Ali paşayı kışkırtmak için bundan daha iyi bir vesile bulamazdı.

— Paşam, dedi, biz gemiye Kara yelken çekmek istemedik.. O bizi tehdid etti.. Kurd Aliyi başımıza saldırdı: «Ben kimseden korkmam.. kaptan paşa bile bana vız gelir!» dedi. Aman bizi onun elinden kurtarın, devletlim!

Ali paşa Çaylak Hasanı dinledikten sonra, topçulara: (Ateş kes!) emrini vermekte gecikmedi. Levendlerden çam yarması kılıklı iki delikanlıyı da üst güverteye gönderdi:

— Yunus reisi kollarından yakalayıp sıkıca bağlayın ve cephaneliğe atın!

Diye bağırdı.

***

YUNUS YAĞMURDAN KAÇARKEN DOLUYA MI TUTULDU?..

Ateş durmuştu.

Demir bazulu levendler Yunus reisi çarçabuk bağlayıp cephaneliğe indirmişlerdi.

Ragoza o geceyi kaptan paşanın yanında geçirmişti.

Çaylak Hasan gemisine döndüğü zaman güvertede kollarını sallıyarak yürüyordu. Şimdi kodese girmek sırası Kurd Aliye mi gelmişti?

Buna kolayca hüküm verilemezdi. Çünkü kaptan paşanın donanmada Kurd Ali gibi bir cellâda ihtiyacı vardı. Bunun içindir ki, Ali paşa, Kurd Ali hakkında henüz katî bir karar vermiş değildi.

Çaylak Hasan Kara yelkenliye döndüğü zaman Yunus reisin kaptan paşa gemisinde hapsedildiğini söyleyince gemicilerin parmakları ağzında kalmıştı. Yunus reisin çarmıhtan kurtulduktan sonra cephane anbarında hapsedildiğine kim inanırdı?

Çaylak Hasan eski bir gemiciydi. Kara yenlkenliye kaptan olacağını umarak şimdiden kollarını kabarta kabarta dolaşmağa başlamıştı.

Donanmanın o geceyi limanda geçirdikten sonra, sabaha karşı Lezinadan uzaklaşacağı umuluyordu.

Kurd Ali uyumuyordu.. tetik üstünde, gözleri açık, kuşku içinde yatıyordu.

— Yunus reisi hapsetsinler diye mi kurtardım ben? Keşki elime geçmişken şu kaltağı gebertseydim. Bütün bu fitnelerin, bu aykırı işlerin onun parmağile döndüğünü anlıyorum.

(Arkası var)

AKŞAMIN KÜÇÜK İLÂNLARI

KÜÇÜK İLÂNLAR

«Akşam» ın Pazar, Çarşamba ve Cuma nüshalarında çıkar.

1 — İş arıyanlar

TİCARETHANE VE MÜESSESELERİN DEFTERLERİ TUTULUR — Muhaberatı temin edilir. Günde 1 - 2 saat şerait çok ehven Akşamda G 1 adresine bir kart göndermek kâfidir. —

MUHASEBE TANZİMİ — Yürütülmesi ve kontrolü ince bir titizlikle temin edilir. Gazetede Aş adresine mektupla müracaat. —

2 — İşçi arıyanlar

ÇOK İŞLEK BİR MEVKİDE — Açılacak biçki, dikiş atölyeleri ve kabul salonunu muhtevi mükemmel bir terzihanenin kadın işleri kısmını idare ederek ortak gibi çalışacak muktedir ve tecrübeli bir bayan aranıyor. Akşam gazetesinde (A. B.) rumuzuna mektupla müracaat. — 2

EL YAZISI ÇOK OKUNAKLI — ve makinede de seri yazmasını bilen bir Türk bayanı aranıyor. İstekliler her gün 9 dan 17 ye kadar «Yenipostane arkası İmar han 2 ci kat No. 16» ya müracaat etsinler. —

BİÇKİ VE DİKİŞ BİLEN KADIN ORTAK ARANIYOR — Oldukça kadın elbiselerini makine ve el dikişlerini bilirim. Makinem vardır. Biçki ve dikiş bilen Türk veya ecnebi bir bayanla beraber oturmak suretile veya haricen ortak olmak istiyorum. Arzu edenler Kumbaracı yokuşu Kapıkule sokak 8 numaralı apartımanın 8 numaralı dairesine müracaatleri. — 1

TÜRKÇE FRANSIZCA VE İNGİLİZCE — Bilen 18 - 20 yaşlarında bir bayana ihtiyaç vardır. Beyoğlu İstiklâl caddesi 239 No. Foto B. İskender Sebah Juaye müracaat. —

BAŞKA BİR VAZİFE İLE MEŞGUL OLMIYAN — Ve iki çocuğa orta mektep tahsili yapacak bir muallime ihtiyaç vardır. Büyük Postane civarında Alalımcıyan Hanı 14 numaraya müracaat. — 2

GENÇ BİR ECZACIYA İHTİYAÇ VARDIR — Büyük Postane civarında Alalımcıyan Hanı 14 No.ya müracaat. — 2

3 — Satılık eşya

SATILIK PİYANO — Pek az kullanılmış Alman markalı mükemmel bir piyano ucuz satılıktır. Müracaat: Beyoğlu Aynalı çeşme Emincami sokağı Apartıman Emin Cami No. 3. —

300 LİRAYA — Satılık otomobil Üç kişilik temiz kullanılmış ekonomik spor bir Sitroen otomobi'i sahibi elile acele satılıktır. Pazardan başka her gün saat birden beşe kadar 21847 ye telefon edilmesi rica olunur. —

SATILIK SPOR OTOMOBİLİ — Amerikan kelepir, Nişantaşı Ahmet B. sokak Türk garajı Bay Mehmede müracaat. — 1

4 — Kiralık-Satılık

KAÇIRILMAYACAK BÜYÜK FIRSAT — Galatanın en işlek caddesinde Yolcu salonuna yakın üç daireli apartıman dükkânı ve büyük ardiye. Ayda 80 lira kiraya mütehammil (4000) dört bin liraya satılıktır. Beyoğlu Cihangir yokuşu 21 numara apartımanda Bay Bahaya müracaat. Tel: 41277. — 3

BÜYÜK FIRSAT — Yedikulede tramvay caddesi üzerinde 105 No. bahçeli kâgir bir ev ile altındaki dükkân 3200 liraya acele satılıktır. Müracaat: Kadıköy Raşit Ef. sokak No. 23. — 1

DEVREN SATILIK TÜTÜNCÜ DÜKKÂNI — Beyoğlu Kalyoncukulluk caddesi 55/1 No.lı dükkân satılıktır. İçindeki sahibine müracaat. — 3

ACELE SATILIK KÖŞK — Bostancı istasyonuna 3 dakika mesafede İçerenköy caddesinde 46 numaralı bir dönüm bahçeli, zemin bodrum katı kâgir altı odalı köşk sahibi dışarı gideceğinden acele satılıktır. Müracaat: Bostancı Körkuyu caddesi No. 4. Telefon: 60295. — 1

SATILIK İKİ DÖNÜM TARLA — Bostancı Başıbüyük Karakaş yalısı şimendifer hat boyunda 250 liraya satılıktır. Arzu edenler ve fazla tafsilât için Şifada 20 numaraya müracaat. — 4

KADIKÖYÜNDE SATILIK HANELER — Hava, nezaret ve temizliğile maruf bir mahaldedir. 1 - 276 metre arsa üzerine maa bahçe dokuz oda, müştemilât, elektrik, su, hava gazı, kâgir hane 3500 lira, 2 - 367 metre arsa maa bahçe iki kat sekiz oda maa müştemilât elektrik, su, hava gazı, kâgir bina 3500 lira. Arzu edenler Şifada 20 numaraya müracaat buyursun. — 11

MODA CADDESİNDE SATILIK HANE VE İKİ DÜKKÂN — 9, 1, 2 numaralı, metin, tamamen kâgir dört yüz metre arsa üzerine hane ve bahçesi vardır. Mahallin şerefi iskeleye kurbiyeti ile arsa fiati £000 liraya satılıktır. Her gün öğleden sonra hanedekiler gezdirir ve konuşabilir. — 11

BÜYÜK FIRSAT — Acele satılık büyük bir bina: Tarabyada, Tarabya caddesinde deniz kenarında ve vapur iskelesine yakın 4 No.lı büyük bahçeli Mısır Oteli binası inanılmıyacak derecede çok ucuz fiatle satılıktır. Görmek için içindekilere, şerait için 43358 telefon numarasına. — 1

SATILIK HANE — Adres Beşiktaş Muradiye mahallesi Bayır sokağı 11 sayılı ev. 2 taşlık, bahçe maa kuyu, büyük mutfak, 3 helâ, 5 oda, merdiven altında kömürlük keza merdiven altında çamaşırlık büyük sofa içerisi kâmilen yağlı boya ahşap hane satılıktır. Görmek için içindekilere müracaat. Görüşmek için Üsküdar Bağlarbaşı Trablus sokak 7 No. lı hanede Bay Fuada müracaat. — 4

KELEPİR APARTIMAN — Osmanbey civarında 3 kat altı daireli havadar konforlu tarzı inşası kübik senede 1800 lira iradlı apartıman acele satılıktır. Fiatı 13,000 liradır. Müracaat: Beyoğlu İstiklâl caddesi Rumeli han karşısında No. 133 birinci kat Kemal. — 2

KİRALIK APARTIMAN — Bebekte sağlık apartıman, birinci kat, kullanışlı 4 oda, 1 sofa, kat kaloriferi, sıcak su, kayıkhane. Yalnız 43 L. Tel. 20107. — 1

KİRALIK APARTIMAN — Ayaspaşa, Cami sokağı, Park Oteli altında Ülkü. Nezaretli, kullanışlı 4 oda, 1 sofa, kat kaloriferi, sıcak su ve asansör. Yalnız 43 L. Tel. 20107. — 1

ANKARADA KATILIK ARSA — Şurayı Devlet arkasında mühendis Bay Süleymanın evine bitişik 1154/9 harita numaralıdır. Taliplerin Cerrah paşa caddesinde 104 No. hanede Sarıyer belediye baş fen memuru Hulusiye müracatları. — 3

KİRALIK HANE — Beşiktaşta iskele civarında denize nazır bir kat üstünde aydınlık ferah altı oda bir salon, elektrik, havagazı, terkos, Hayrettin iskelesi mahkeme sokağı 11 numaraya müracaat. — 7

KÂGİR SATILIK EV ARANIYOR — Tramvaya yakın Bostancı ile Kadıköy arasında, yahud Moda ve civarında 6 - 8 odalı tercihen kâgir satılık ev aranıyor. Erenköy Zihni paşa köşkü Niyre müracaat. — 1

SATILIK KÖŞK — Boğaziçinde Yenimahalle iskelesine yakın, deniz ve meşhur sulara nezareti ve yakınlığı, binlerce meyva ve yemiş ağaçları, on üç dönümden fazla bahçesi olan iki kat üzerinde beş oda, bir ahır, bir mutfak, helâ ve sofası mevcut bir köşk 3500 liraya satılıktır. Sarıyerde Bostan sokağında 4 No.lı hanede basmacı bay Sadığa müracaat. — 7

KİRALIK APARTIMAN — 7 oda 1 Hol geniş, ferah, aydınlık, havadar, güneşli, bahçeli ve konfurludur. Fatih İtfaiye caddesi No. 41 Güneş apartımanı —

ACELE SATILIK APARTIMAN VE HANE — Aksarayda İnebey mahallesi tiryaki Hasan paşa sokağında 26 No.lı senevi (720) lira kira getirmekte olan üç daireli apartıman ve ayni sokakta yedi odalı mahiye (42) lira kira getirmekte üç mutbağı bulunan hane acele satılıktır. Bilumum tesisatı havî olmakla her ikisinin geniş bahçeleri vardır. Taşraya gidileceğinden ucuz satılacaktır. İçindekilere müracaat. —

KİRALIK — Yakacığın en güzel köşkü Yakacıkta ayazma caddesinde yüksek manzaralı bir mevkide bağlı bahçeli büyük bir köşk kiralıktır. Görmek isteyenler içindeki bekçi Aleksandra, görüşmek isteyenler İstanbulda tütün gümrük tulumba sok. No. 6 Hristi P. Sarriye müracaat. Tel. 24062 —

MERAKLI OLAN MÜŞTERİLERE MAHSUS SATILIK KÖŞK — Beşiktaş Serencebey yokuşu 24 No. lı Ebülhüdanın enfes bir köşk 7 odalık, kârgir, icabında iki bölük kullanılır, yağlı boya, elektrik, su, hamam, bahçe, çamlar içinde, havadar denize bakar satılıktır. Yerine müracaat. —

SATILIK EV — Kadıköyünde Hasanpaşa mahallesinde Ulu Soluk sokağında 18 numaralı, 5 odalı içi, dışı yağlı boyalı, elektrik tesisatını havi ve 1954 metre bahçeli ev satılıktır. Mezkûr bahçede bağ, muhtelif yemiş ağaçları, havuz, kuyu, tulumba, ahır mevcuttur. İstiyenlerin İsanbulda Balıkpazarında Balıkhane sokağında 25 numaraya müracaatları. — 3

2000 LİRAYA SATILIK EV — Haydarpaşada Yeldeğirmeninde Düz sokağında Tramvaya yakın 32 numaralı 7 odalı, bahçesi, kuyusu, elektrik ve su tesisatı olan kâgir ev satılıktır. Telefon 52.95 görmek için yanındaki apartıman kapıcısına müracaat. —

SATILIK MÜKEMMEL HANE — Beyoğlunda İngiliz sefarethanesi arkasında Aslan sokak No. 13: On iki büyük oda, döşemesi parke duvarları yağlı boya, merdivenleri çok geniş büyük mutfak, çamaşırhane, arkası taraça açık. Çok sağlam ve güzel bir hane uygun fiatle satılıktır. Apartıman için çok elverişli. İçindekilere müracaat.—5

ACELE SATILIK HANE — Aksarayda pazara karşı İnkılâb sokağında 33 No. lı kâgir beş odalı ve geniş bahçeli Kemalpaşa caddesine elli metredir sahibi taşraya gideceginden ucuz satılıktır. Saat 12-2 ye kadar içindekilere müracaat. — 2

5 — Müteferrik

UCUZ ALMANCA, FRANSIZCA VE TİCARET USULLERİ — ve diğer dersler hazırlar ve yetiştirir Viyanalı diplomalı bir muallim en ucuz şartla Alman mekteplerine devam edenlere her sınıf için Fransızca, Almanca bütün bilgi derslerini en kısa zamanda hazırlar ve öğretir. İsteklilerin Karl Weiner : Beyoğlu Tünel Otçu sokak 5 sayıda Kosti Papayani apartıman 1 sayı. Fazla tafsilât için Beyoğlunda Kalis kitap evine müracaat ediniz. — 8

HUSUSİ RİYAZİYE DERSLERİ — Yüksek fahsilli bir genç, ehven şeraitle lise, orta mektep ve ecnebî mektepler talebesine riyaziye dersleri vermektedir. Ayrıca yüksek riyaziye dersleri de verir. (Akşam)da N. T. rümuzuna Mektupla müracaat ediniz. — 4

ALMANCA DERSLERİ — Berlin üniversitesinden edebiyat ve felsefe agrejesi olan genç Alman profesörü Almanca, Fransızca ve İngilizce hususî dersleri vermektedir. Bakalorya imtihanlarına hususî surette hazırlar. Katî ve seri tedris metodu. Fiatlar mutedildir. Prof. M. M. rümuzile (Akşam)a mektupla müracaat. — 10

TECRÜBELİ BİR MATMAZEL JİMNASTİK DERSLERİ VERİYOR — Az zamanda zayıflamak, kuvvetli ve tam sıhhatli olmak isterseniz muntazam jimnastik dersleri alınız. Şerait ehvendir. Adres : Beyoğlu Postanesi 2064 numaralı posta kutusu. — 5

İktisat Vekâletinden:

1 — 2054 numaralı kanunla verilen selâhiyete müsteniden mezkûr kanunda yazılı maddelerden kh venin aşağıda yazlı esaslar dairesinde bir elden memlekete ithaline devam edilmesi hükûmetçe kararlaştırılmıştır.

2 — Bu hususiaki teklifler 7 ilk Teşrin 1936 tarihine kadar doğrudan doğruya İktisat Vekâletine yapılmalıdır.

3 — Bu teklifler Vekâletçe teşkil olunacak bir komisyon tarafından tetkik edilerek İcra vekilleri heyetine arzolunacaktır. İhalenin icra edilebilmesi için teklif sahiplerinin en müsait teklif yapmış olmakla beraber deruhte edecekleri işi emniyetle ifa edebilecek ehliyet ve iktidarda bulunmaları da meşruttur. Bu hususun takdirine ve yaptıkları teklife ve haiz oldukları ehliyet ve iktidara göre talipler arasında işin dileğine ihalesine hükûmet serbesttir.

4 — Teklifler, Türkiyenin bütün kahve ihtiyacını tatmin edecek mahiyette olacak ve piyasa için hangi bir darlığa mucip olmıyacak surette memleket dahilinde en az 10,000 çuval stok bulundurulacaktır.

5 — Türkiyeye ithal olunacak kahvelerin bedelleri alâkadarların nam ve hesabına olarak Millî bir Bankada bloke edilecektir Bu para, ancak altıncı maddede yazılı olduğu veçhile sarfedilebilecek ve kahve mukabilinde hiçbir suretle döviz verilmiyecektir.

6 — Memlekete ithal edilecek kahve mukabilinde memleket mahsulât ve mamulâtından muadil kıymette eşyanın kahvenin menşei olan memlekete veya Türkiyeye eşyasına henüz pazar olmıyan memleketlere ihracı mecburidir.

7 — Memlekete ithal edilecek kahveler, memleket dahilinde beynelmilel fiat ve teamüllere göre toptancı tüccarlara satılacaktır. Tekliflerde, beynelmilel teamüle göre tesbit olunacak fiata ne nisbette zam yapılmak istenildiği dahi vazihan gösterilmelidir.

8 — Hükûmet, bu esaslar dahilinde ve üç sene müddetle aktedilecek mukavelename hükümlerinin tatbikini dilediği gibi kontrol ettirmek hakkını haizdir.

9 — Beynelmilel piyasa teamüllerine göre hareket olunması ve ya bu piyasa fiatlarından fazla fiatla satış yapılması veyahut her hangi bir sebep ve suretle mukavele ahkâmına riayet edilmemesi hallerinde tarafeyn arasında tehaddüs edecek ihtilâf hakem vasıtasiyle halledilecek ve üçüncü hakem İstanbul Ticaret odası reisi tarafından intihap olunacaktır.

10 — Taliplerin, tekliflerine İktisad vekâletince makbul ve muteber bir banka teminatı rapteylemeleri şarttır. Bu teminatın miktarı teklif yapılırken asgarî elli bin lira ve mukavele aktedilirken asgarî iki yüz bin liradır. Bu son teminat kül halinde, müteahhit mukavele hükümlerine riayet etmediği takdirde irat kaydedilecektir.

(1646) (3864)

İş bankasına memur alınacaktır

Türkiye İş Bankasından:

Bankamızın merkez ve şubelerinde çalıştırılmak üzere lise veya ticaret liseleri mezunlarından müsabaka imtihanile memur alınacaktır. Bu imtihanda kazananlar arasında ayrıca yüksek tahsil görmüş olanlar ve yabancı lisanları iyi bilenler tercih olunacaktır.

Alınacak memurlara, imtihandaki muvaffakiyet ve tahsil derecelerine göre 70 ile 100 lira arasında aylık verilecektir.

Yazı ile imtihan 15 ağustos 1936 cumartesi günü saat ONDA ANKARA, İSTANBUL ve İZMİR şubelerimizde yapılacaktır. En son yazılma tarihi 10 ağustos 1936 dadır.

İstekli olanlar, girme ve imtihan şartlarına aid izahnameyi bankamızın Ankara, İstanbul ve İzmirdeki şubelerinden alabilirler. Başka yerlerde bulunanlar bu izahnameyi bankamızdan tahriren de taleb edebilirler. Ancak bütün taliblerin çok vazıh adres vermeleri lâzımdır.

İstanbul Sıhhî Müesseseler Artırma ve Eksiltme Komisyonundan:

İstanbul Leylî Tıp Talebe yurdu talebesi için mevcud şartnamesindeki evsafa ve tutulan nümunelerine göre 2130 adet Fildekoz fanile ve 2130 adet Fildekoz don açık eksiltme suretiyle alınacaktır.

1 — Eksiltme Cağaloğlunda İstanbul Sıhhat ve İçtimaî muavenet müdürlüğü binasındaki komisyonda 12/8/936 çarşamba günü saat 15 de yapılacaktır.

2 — Muhammen fiat: Bir fanilenin fiatı 60 kuruş ve bir donun fiatı da 51 kuruştur.

3 — Muvakkat teminat: 177 lira 32 kuruştur.

4 — İstekliler nümuneleri Çemberlitaş civarında Fuatpaşa Türbesi karşısında Tıp talebe yurdu merkezinde görebilirler ve şartnameyi de parasız olarak alabilirler.

5 — İsteklilerin carî seneye aid Ticaret odası vesikası ve bu işe yeter muvakkat teminat makbuz veya Banka mektuplarile birlikte vaktinden evvel komisyona gelmeleri. (4293)

Mektuplarınızı aldırınız

Gazetemiz idarehanesini adres olarak gösterilmiş olan karilerimizden

B A - NT - ML - BR
Mütercim - MK 2

namlarına gelen mektupları idarehanemizden aldırmaları mercudur.

Yakacıkta satılık arsa ve tarla

Yakacık köyünde, Kartal şosesi başında «9392» arşın mikdarındaki arsa ile Top Servi mekviinde 4 dönüm 1 evlek keza Kurfal mevkiinde 6 dönüm 1 evlek iki tarla 25 Temmuz 936 tarihinden itibaren 15 gün müddetle açık arttırmaya konulmuştur. İsteklilerin köy ihtiyar heyetine müracaatları ilân olunur.

Scandinavian Near East Agecny

Galata Tahir han 3 üncü kat

Tel: 44991-2-3

Svenska Orient Linien Gothenburg

Gothenburg, Stokholm, Oslo Dantzig, Gdynia Copenhag Abo Reval ve bütün Baltık limanlar Şark ve Karadeniz başlıca limanları arasında 15 günde bir azimet ve avdet için muntazam postalar.

Gdynia - Dantzig - Gothenburg ve Oslodan beklenen vapurlar.

VİKİNGLAND vapuru 6 ağustosa doğru.

NORDLAND vapuru 18 ağustosa doğru

Yakında İstanbuldan Hamburg Roterdam - Kopenhag, Gdynia Gothenberg, Dantzig - Stokholm, ve Oslo, limanları için hareket edecek vapurlar.

VASALAND vapuru 28 Temmuza doğru.

VİKİNGLAND vapuru 7 ağustosa doğru.

Fazla tafsilât için Galata'da Tahir han 3 üncü katta kâin acentalığına müracaat.

Tel: 44991-2-3

Makarna amillerinin nazarı dikkatine

Şirketimize ait olup Beşiktaşda Köy içinde İhlamur dere caddesi 64 numaralı fabrika derununda mevcud bulunan makarna imaline mahsus makina alât ve edevat teferrüatiyle toptan ve perakende suretiyle satılıktır.

İsteyenler görmek üzere mezkür fabrikaya ve fiatleri hakkında görüşmek için de Galatada Karaköy Palas dördüncü katta İktisadî ve Sınaî Tesisat ve İşletme Türk Anonim şirketi yazıhanesine müracaat edebilirler.

Dr. HAZIM PEKİN

Deri, saç, belsoğukluğu, frengi mütehassısı. Galatasarayla ingiliz sefareti arasında No. 26

JUVANTİN KANZUK

SAÇ BOYALARI

Kumral ve siyah olarak sabit ve tabiî renk verir. Ter ve yıkanmakla çıkmaz. Yegâne zararsız ve tanınmış sıhhî saç boyasıdır.

İNGİLİZ KANZUK ECZANESİ

Beyoğlu - İstanbul

Satılık ve kiralık Modern yalı

Mücedded ve modern on iki odalı iki katlı birinci katta beş ikinci katta yedi odalı içi ve dışı boyalı telefon, elektrik, havagazı, terkos, alaturka hamamı, bahçesi, rıhtımı mevcut Boğazın en nezih bir sahili olan Vaniköyde iskele yakınında (76) numaralı kuleli yalı hem kiralık hem satılıktır. Mezkûr yalıya müracaat.

Kurtuluşta işlek yerde kiralık güzel dükkân

Beyoğlunda Kurtuluş tramvay cadde ve istasyonunda 23 numaralı Müzeyyen apartımanınınaltında elyevm boş ve kapalı olan dükkân kiralıktır. Altında ardiyesi bulunan ve iç içe her esnafa elverişli ve büyük olan mezkûr dükkâna talib olanlar apartıman kapıcısına müracaatla şeraitini anlıyabilirler.

Sıhhî BALSAMİN Kremi

GÜZELLİĞİN SIRRI

KREM KANZUK

Esmer, sarışın, kumral her tene tevafuk eden güzellik kremleridir. Sıhhî usullerle hazırlandığından cildi besler ve bozmaz. Çil, leke, sivilce ve buruşuklukları kâmilen giderir.

4 şekilde takdim edilir:

1 — Krem Balsamin yağlı gece için pembe renkli

2 — Krem Balsamin yağsız gündüz için beyaz renkli

3 — Krem Balsamin acıbadem gece için

4 — Krem Balsamin acıbadem gündüz için

Kibar mahfillerin takdir ile kullandıkları yegâne sıhhî kremlerdir.

İNGİLİZ KANZUK ECZANESİ

Beyoğlu - İstanbul

Hamiş: Meccani nümunelikler tükendiğinden 20 temmuz 936 tarihinden sonra gelecek talepnamelerin is'afı kabil olamıyacağını arzeyleriz.

Memur aranıyor

Taşrada istihdam edilmek üzere makinada yazar, Fransızcadan Türkçeye iyi tercümeye muktedir bekâr ve Türk tabiiyet ve milliyetinde bir memur aranıyor.

Fazla malûmat için Merkez Rıhtım hanında 2 nci katta 24 No. da Balya Karaydın madenleri Şirketine her gün saat 10 dan 12ye kadar müracaat.

İstanbul ikinci icra memurluğundan:

Bir borçtan dolayı mahcuz olup paraya çevrilmesine karar verilen Beyoğlu Kasımpaşada büyük Piyale mahallesinin Zincirli kuyu caddesinde eski 236 yeni 338 numaralı kayden 200 arşın mıktarında bahçeli ve altında dükkânı olan bir evin tamamı. Açık arttırmaya vazolunmuştur. Birinci açık arttırması 3/eylül/936 tarihine müsadif perşembe günü sasat 14 den 16 ya kadar dairede icra kılınacak ve verilen bedeli mezkûr gayri menkule takdir olunan (1100) bin yüz liranın % 75 ini tecavüz ettiği takdirde son arttıranın üzerinde bırakılacak ve aksi takdirde son arttıranın tahhüdü baki kalmak şarile arttırma on beş gün daha temdit olunarak 21 eylül 936 tarihine tesadüf pazartesi günü saat 14 den 16 ya kadar yeniden arttırmaya devam olunarak en çok arttıranın üstünde bırakılacaktır.

Arttırmaya iştirak edecekler işbu gayri menkule takdir olunan (1100) lira olan kıymetinin % yedi buçuğu nisbetinde pey akçesi veya ulusal bir bankanın teminat mektubunu vermeğe mecburdurlar. Arttırma peşin para ile olup ihale tarihine kadar gayri menkulün nefsinden doğan vergi tanzifiye ve tenviriye bedeli müzayededen tefrik edilecektir. Yirmi senelik taviz bedeli müşteriye aittir. İşbu gayri menkule müteallik şartname 13/ağustos/936 den itibaren divanhaneye talik edilmiş olup işbu gayri menkul hakkında daha faz a malûmat almak istiyenler şartnameyi veya 935/1836 No. sile dosyasına müracaatla erbabı vukul hakkında daha fazla malûmat almak kanununun 126 ıncı maddesine tevfikan hakları tapu sicillerile sabit olmıyan ipotekler alacaklarile diğer alâkadarların ve irtifak hakkı sahiplerinin bu haklarını ve hususile faiz ve masrafa dair olan iddialarını ilân tarihinden itibaren 20 gün içinde evrakı müsbitelerile birlikte daireye bildirmeleri lâzımdır. Aksi takdirde tapu sicillerile sabit olmıyanlar satış bedelinin paylaşmasından hariç kalırlar. Keyfiyet ilân olunur. (M. 799)

Dr. FAHRİ CELÂL

Sinir hastalıkları ve kekeleme tedavis Pazardan başka her gün üçten sonra Cağaloğlu, Halk fırkası karşısı, Zorlu apartıman No. 2

Türk Hava Kurumu

Büyük Piyangosu

Şimdiye kadar binlerce kişiyi zengin etmiştir

4. cü Keşide 11 Ağustos 936 dadır.

Büyük ikramiye: **35.000** Liradır

Ayrıca: 15.000, 12.000, 10.000, liralık İkramiyelerle (20.000,) liralık bir mükâfat vardır.

İstanbul Üniversitesinden:

Ağustosun 10 undan sonra Yurdumuzun doğu illerine yapılacak seyahate iştirâk etmek isteyen Üniversite talebesinin izahat almak ve kaydolunmak üzere her gün saat üçten dörde kadar Üniversitede Doçent Dr. Sadi Irmağa müracaatları. (4339)

İstanbul belediyesi ilânları

Senelik muhammen kirası 138 lira olan Aksarayda Guraba Hüseyin ağa mahallesinde Hintler tekkesi teslim tarihinden itibaren 937 veya 938/939 seneleri mayısı sonuna kadar kiraya verilmek üzere pazarl.ğa konulmuştur. Şartnamesi levazım müdürlüğünde görülür. İstekli olanlar 10 lira 35 kuruşluk muvakkat teminat makbuz veya mektubile beraber 17/Ağustos/936 pazartesi günü saat 14 de daimî encümende bulunmalıdır. (İ.) (4311)

★

Büyükadada araba durak yerinin temizlenmesi için lâzım olan 20-25 beygir kuvvetinde bir elektrik motörü ve tesisatı pazarlığa konulmuştur. Bu motöra 1600 lira bedel tahmin olunmuştur. Şartname levazım müdürlüğünde görülür istekli olanlar kanunun tayin ettiği vesika ve 130 liralık muvakkat teminat makbuz veya mektubile beraber 3 Ağustos 936 pazartesi günü saat 14 de daimî encümende bulunmalıdır. (B.) (4335)

★

Senelik muhammen kirası 60 lira olan Büyükçekmecede İstanbul caddesinde 45 No. lu eski mektep binası teslim tarihinden itibaren 937 ve 938 yılı Mayıs sonuna kadar kiraya verilmek üzere açık arttırmaya konulmuştur. Şartnamesi levazım müdürlüğünde görülür. İstekli olanlar 450 kuruşluk muvakkat teminat makbuz veya mektubile beraber 5 Ağustos 936 çarşamba günü saat 15 de daimî encümende bulunmalıdır. (İ.) (4179)

Satılık Tenezzüh Motörü

Halis İngiliz mamulâtı olup, teknesi Hindistan tik ağacından, ve 10 M 20 c. boy ve 2m. 45c. genişlik, ve lm. 22c. derinlikde olarak satılık olan işbu tenezzüh motörü, 4 silindirli motör ile mücehhez ve elektrik dinamosu tam ve çifte yataklı bir kamarayı havi ve müştemilâtı sairesi mükemmel ve normal sür'at 7 mil, ve Fuls pit sür'at 10 mil olduğu halde istenilen vakit tecrübeye ve gezilmeye amadedir. Fazla malûmat edinmek isteyenler Boğaziçi, Bebek'de Yalı caddesinde mahallebici üzerinde 42 numaralı apartımanın 1 No. lı dairesinde H. W. Stock'a müracaat eylemeleri ilân olunur.

Beyoğlu Vakıflar Direktörlüğü İlânları

Kiralık Emlâk

Kasımpaşa Gazi Hasan paşa atik tersane kapısı 44 No. dükkân
» » Dereboyu 22-24 kârgir ahır
» » » 18 dükkân
» » Havuz kapısı 37-39 ahır
» Camiikebir Turabibaba 22 dükkân
» Bedrettin havuz kapısı 41 300 arşın arsa
» » » 41 400 » »
» » » 7 kulübe
» Gazi Hasan paşa » 7 300 zıra arsa
» » Kayık iskelesi 41 kulübe
Boğaziçi Arnavutköy Tevfikiye cami altı 42 bodrum
» » » » 38 dükkân
Tophane Çavuşbaşı Topçular 394 »
386
Kasımpaşa Seyit Ali çelebi cami altında 41 dükkân
Hüseyin ağa Tarlabaşı ve caddesi 44 Ev
Galata Kemankeş Çömlekçi 12 apartıman
Pangaltı Feriköy Büyükdere caddesi 185
353 Ev
Galata Okçu Musa Kara molla 22 No. da apartımanın 2 daire
» » » » » 3 daire
Hüseyin ağa » Caddei kebir 197 » 4 »
Tophane Çavuş başı tramvay caddesi 19 İzarı Mehmet efendi cami altında odalar
Firuzağa Sıra serviler Sirkeci mescit camı avlusunda 1 Ev
Kasımpaşa Sururî Mehmed efendi cami derununda 60-62 Baraka
Galata Yenicami Fermeneciler 44 No. dükkân ve odalar

Yukarda bulundukları yerlerle cinsleri yazılı vakıf mallar 31/Mayıs/937 sonuna kadar kiraya verilmesi 27/Temmuz/936 gününden itibaren bir ay müddetle pazarlığa bırakılmıştır. İsteklilerin her gün Beyoğlu vakıflar direktörlüğünde akaret kalemine gelmeleri. (4343)

Van Valiliğinden:

Vilâyet dahilinde 250 göçmen evi yapılacaktır.

1 — Vanın Havarsar ovasında ve Van ile Edremit arasında hükûmetçe gösterilecek mevkilerde yapılacak göçmen evlerinin beheri 566 lira 77 kuruş bedeli keşfi olan ve 141,692 lira 50 kuruş tutarlı 250 göçmen evinin kapalı zarf usulile münakasasında talip zuhur etmediğinden 16/Temmuz/936 dan itibaren bir ay müddetle pazarlık suretile eksiltmeye konulmuştur. Taliplerin 16/Ağustos/936 gününe kadar Van valiliğine müracaatları.

2 — Bu işe aid plân, keşif, şartnameler Van vilâyet makamından alınacaktır. (4203)

TÜRKİYE

Şeker Fabrikaları

ANONİN ŞİRKETİNDEN:

Fabrikalarımız Teknik işlerinde istihdam edilmek üzere 25 yaşından aşağı Lise, Orta ve Sanayi mektebleri mezunları

STAJYER OLARAK ALINACAKLARDIR.

Kendilerine staj müddetince tahsil derecelerine göre ücret verilecektir. Isteklilerin 15 Ağustos 1936 tarihine kadar yazile Eskişehirde Genel Direktörlüğe müracaatleri ve birer fotoğraflarile tercümeihal ve vesika suretlerini de göndermeleri lâzımdır

Yüksek Öğretmen Okulu Direktörlüğünden:

İstanbulda bulunan okulumuz mezunlarının da iştirâk edeceği okul gezintimiz 1/8/936 cumartesi günü Suadiyede Koru parkında yapılacaktır. Bu gezintiye okulun mezun talebesile eski ve yeni öğretmenleri davetlidir. Geleceklerin, cumartesi günü saat 9 da Köprü Ada iskelesinde bulunmaları rica olunur. (4323)

Türkiye Cumhuriyet Merkez Bankasından:

Bankamızın Mersin şubesi için Mersinde satın alınmış olan arsa üzerinde yaptırılacak şube binasının inşasını banka muvafık görece-ği teklif sahibine ihalede muhtar olmak üzere münakasaya koymuştur.

Münkasaya girmek isteyenlerin Ankarada Umum Müdürlüğe ve İstanbul, İzmir, Samsun ve Mersinde şubelerimize müracaatla lâzım gelen izahat ve evrakla plânları almalarını dileriz. (4347)

Medenî memleketlerde daima birinciliği kazanan ve diplomalarla tasdik olunan ve dünyada misli olmayan

Paslanmaz Yeni

HASAN Tıraş Bıçakları

keskin, çok hassas olup neşe ve tatlılıkla **100 DEFA TIRAŞ EDER.**
Senelerce su içinde kalsa makinesile birlikte kat'iyyen paslanmaz.
Taklitlerinden sakınınız. Hasan ismine ve markasına dikkat.
Adedi 6, 10 adedi 50 kuruşa
Hasan deposu: İSTANBUL, ANKARA, BEYOĞLU

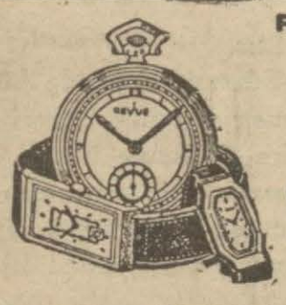

REVUE saatları terakkiyatı fenniyenin en son icadlarile müçehhezdir.

REVUE

saatının bugünkü tekâmül hali **80 senelik tecrübe neticesidir.**
Modelleri en son ve zarif şekildedir.
REVUE saatları tanınmış saatçılarda satılmaktadır.
Umumî deposu: İstanbul Bahçekapı, Taş Han, Birinci kat 19. Telefon 21354

AYNA KARŞISINDA...

Gece yatarken alıp yüzünüzü tetkik ediniz. Eğer, aynadaki akisler, size biraz yorgun ve biraz süzülmüş geliyorsa, canınızı sıkmak için sebep yok.

VENÜS ACIBADEM GECE KREMİLE aşağıdan yukarıya doğru, seri hareketlerle yüzünüzü uğuşturarak, uykuya dalınız. Sabahleyin kalkdığınız zaman, aynada terütaze bir kadın yüzü göreceksiniz.

VENÜS KREMİNİN sihirkâr tesirini bilmiyenler varsa, kendilerini bugünden itibaren bu yeni tecrübeye davet ediyoruz.

Deposu: NUREDDİN EVLİYA ZADE, Kimyevî ecza, alât ve Itriyat ticarethanesi. İstanbul - Bahçekapı.

Nefis

OLİMPOS

GAZOZLARINI

Tercih ediniz

Emsalinden temiz ve saftır. Birinci nevi maddelerle imal edilmektedir

SİPAHİ OĞLU HASAN HÜSNÜ BursaPazarı

SİPAHİ OĞLU HASAN HUSNU BURSA PAZARI

Leylî mekteplerde talebeye lüzumlu olan yatak, yorgan, yatak ve yorgan çarşafları, pike örtü ve yün battaniyeler, havlu, mendil, çorap, fanile, pijama vesair ihtiyaçlarınızı çok ucuz fiyatlarla mağazalarımızdan tedarik edebilirsiniz. Taşra siparişleri hemen gönderilir.
Adres: İstanbul, Sultanhamam No 24/4 - Beyoğlu, İstiklâl caddesi No 376 Bursa, Uzunçarşı No 98. Başka yerde şubemiz yoktur.

PROTEJİN

Merhemini kullanan Frengi ve Belsoğukluğuna tutulmaz. Her eczanede bulunur.

ŞİRKETİ HAYRİYEDEN:

Ağustos 4 ncü salı günü akşamı

Boğaziçinde büyük bir mehtap âlemi yapılacaktır

" Renkli projöktörlerle tenvir edilmiş büyük bir sal üzerinde meşhur yüksek san'atkârımız Bayan Eftalyaya refakat edecek güzide musikişinaslarımızdan mürekkep muhteşem bir saz heyeti ve millî rakısılarımızı icra edecek zeybek takımı „

İstanbulun muhtelif semtlerinde ve Boğazın iki tarafında oturan sayın halkımızın bu mehtap sefasına iştiraklerini temin için aşağıda gösterilen seferler tertip edilmiştir:

1 — Şirketin (71) numaralı vapuru saat 20,30 da Köprüden hareket ederek Beşiktaş, Üsküdar, Kuzguncuk, Ortaköy, Beylerbeyi, Çengelköy, Arnavutköyü iskelelerine uğrıyarak Bebeğe gidecektir.

2 — Şirketin (74) numaralı vapuru saat 20 de Yenimahalleden hareketle Büyükdere, Tarabya, Beykoz, Paşabahçe, Yeniköy, İstinye, Kanlıca, Emirgân, R. Hisarı, A. Hisarı ve Kandilli iskelelerine uğrayarak kezalik Bebeğe gidecektir.

3 — Musiki heyetini hamil olan sal elektrikle tenvir edilmiş olan Şirketin (73) numaralı vapuruna bağlı olarak Bebek açıklarında harekete amade bulunacaktır.

4 — Elektrikle baştan başa tenvir edilmiş olan Şirketin 68 numaralı vapuru Köprüden saat 21 de Şirket idaresi tarafından sureti mahsusada huzurları rica edilen sayın saylavlarımızla memleketimizin güzide kumandan ve ricali ve partimizin erkânı mensubini ve matbuatımızın erkânile erbabı şiir ve kalemden güzide bir zümreyi hamilen hareket ederek Bebek açıklarında diğer vapurlara iltihak edecektir. Bu vapurda davetlilere mahsus bir büfe ihzar edildiği gibi Şehir Tiyatrosu ileri gelen sanatkârlarından Bay Hazım ile bazı cazip simaların huzuru da temin kılınmıştır.

5 — Bebekden saat 21 1/2 da hareket başlanacak ve salı çekecek olan 72 numaralı vapur en önde ve anı takiben sağlı sollu 71 ve 74 numaralı vapurlar ve bu iki vapurun arkasında davetlileri hamil olan 68 numaralı vapur yola devama başlıyacaktır. Vapurlar gayet ağır yol ile Anadolu sahilini takip ederek Kanlıca koyu önünde mürettep plân dairesinde tevekkuf edeceklerdir.

6 — Kanlıcada 45 dakika tevekkufdan sonra ayni tertip ile Emirgâna geçilerek Yeniköye kadar Rumeli sahili ve sonra Paşabahçesine geçilerek Beykoza kadar Anadolu sahili takip edilecek ve Beykoz Yeniparkı önünde durulacaktır. Orada kezalik 45 dakikalık tevekkufdan sonra Tarabya yolile Büyükdereye gelinerek Büyükdere ile Sarıyer arasındaki Beyazpark önünde vapurlar demirliyeceklerdir. Saz heyetini hamil salı çeken (73) numaralı vapur demirliyen diğer vapurlar etrafında gayet ağır olarak mütmadiyen devredecek ve sanatkârlarımızı en bedii eserleri terennüm eyliyeceklerdir.

7 — Bu seferlere sandalları ile iştirak etmek isteyenler Bebek, Kanlıca, ve Beykozda salın ve vapurların tevekkufları sırasında sandallarını sala bağlıyabileceklerdir.

8 — Büyükderede iki saat tevekkufdan sonra vapurlar ayni iskelelere uğrıyarak avdet edeceklerdir.

Gidip gelme vapur ücreti herkes için 37 1/2 kuruştur:

Paso ve fotoğraflı kartlar ve her nevi abonmanlar ve hususî tenzilâtlı biletler bu seferler için muteber değildir. Sayın halkımızın gösterecekleri rağbet karşısında Şirketçe zuhurat postalar yapılması mukarrerdir. Biletler bugünden itibaren Köprü ve Boğaziçi iskelelerinde satılmaktadır.

Aç karnına bir kahve kaşığı alındıkta
KABIZLIĞI DEFEDER

Meyva tuzu

Yemeklerden birer saat sonra alınırsa HAZIMSIZLIĞI, mide ekşilik ve yanmalarını giderir. Ağızdaki tatsızlık ve kokuyu izale eder. HOROS markalı ambalajına dikkat. Deposu: Mazon ve Botton ecza deposu, Yeni Postahane arkası Aşir Ef. Sok. No. 47.

Yavrunuz ishal veya dizanteri olursa onu:
Nestle'nin imal ettiği meşhur
ELEDON
ayranı ile tedavi ediniz. Başlıca eczanelerde satılır.

Eledon

Dr. NIŞANYAN (Baysa)
Hastalarını hergün akşama kadar Beyoğlu, Tokatlıyan oteli yanında Mekteb sokak 35 numaralı muayenehanesinde tedavi eder

Taksimde **PANORAMA** Bahçesinde
6 AĞUSTOS PERŞEMBE GÜNÜ
SÜNNET DÜĞÜNÜ
Hergün Bahçeye müracaat. Tel. 41065

Sahibi Necmeddin Sadak
Umumî neşriyat müdürü: Enis Til
Akşam matbaası