Ingiltere hükûmeti Lokarno konferansına gitmeği kabul etmiyor

AKŞAM

Italyanlar Habeşistanda yakıcı gazlar ve alev saçan makineler kullanıyorlar

Sene 18 — No. 6272 — Fiatı her yerde 5 kuruş

PAZAR 5 — NİSAN 1936

Telefon: 24240 (İdare) - 24249 (Tahrir) - 24248 (Matbaa) - 20113 (Klişe)

İngiltere Lokarno konferansına iştirak etmeği reddetti

M. Edene göre on üçler komitesinin Cenevredeki toplantısında alâkadar devletlerin görüşmeleri kâfi imiş

Londra 4 (Akşam) — Fransız maslahatgüzarı, dün akşam İngiliz hariciye nazırı lort Edeni ziyaret ederek hükûmeti metbuasının 8 nisanda Lokarno devletlerinin ya Pariste ve yahud Brükselde bir konferans akdetmelerini tebliğ etmiştir.

Lort Eden bu teklifi uzun uzadıya tetkik ettikten sonra bu sabah Fransız maslahatgüzarile Belçika büyük elçisini yanına çağırarak on üçler komitesi 8 nisanda Cenevrede toplanmağa davet edildiğine göre Lokarno devletlerinin ayni tarihte bir konferans akdetmelerini lüzumlu ve arzuya şayan görmediğini tebliğ etmiş ve on üçler komitesinin içtimaı, alâkadar devletlere aralarında konuşmak fırsatını vereceğini ilâve etmiştir.

Salâhiyettar İngiliz mahafili, lort Eden ile Alman delegesi M. Ribbentrop arasında ahiren vukubulan konuşmalar hakkında deveran eden şayialar hilâfına olarak erkânı harbiyeler arasında vukubulacak temasların Rende tahkimat yapılmasına karşı bir nevi mukabele olamıyacağını beyan ediyorlar.

M. Ribbentrop dün lort Edeni ziyaret ettiği zaman Alman notasında izah edildiği veçhile, hükûmeti metbuasının bu askerî temaslar hakkında düşüncelerini bildirmiştir.

Roma 4 (A.A.) — Salâhiyettar mahafilde, Brükselde yeni bir Lokarno devletleri konferansı hakkındaki Fransız teklifi hakkında, beyan edildiğine göre, İtalyanın bu konferansa iştirâk etmesi muhtemel bulunmaktadır.

Boğazlar ergeç tahkim olunacak

Mir gazetesi, Türkiye bir gün bu arzusuna muvaffak olacaktır, diyor

Sofya 4 (Akşam) — Bulgar gazeteleri; Türkiyenin Boğazları tahkim için yaptığı teşebbüs ile çok alâkadar oluyorlar.

Mir gazetesi diyor ki:

«Türkiye Boğazları tahkim etmek hakkını almak için Milletlet Cemiyeti nezdinde teşebbüste bulunmak hususunda hiç bir fırsatı kaçırmıyor.

Almanya Versay ve Lokarno muahedelerini çiğneyerek Ren mıntakasını işgal ettikten sonra B. Tevfik Rüştü, Türkiyenin de M. Hitlerin misalini takibe icbar edilmeden evvel Lozan muahedesinde icap eden tadilâtın kanunî yollarla yapılmasını istemişti. Vakıa bugüne kadar Türkiye bu teşebbüslerinde muvaffak olamamıştır.

Fakat Boğazların tahkimi, yabancı bir toprağın işgali olmadığı için Türkiyenin bir gün bu arzusunda muvaffak olacağı şüphesizdir.»

Mir gazetesinin Lavaro Faşista gazetesinden naklettiğine göre Türkiye, Akdenizde bir ihtilâf zuhurunda yardımını vadettiğinden İngiltere Boğazların senelerdenberi itiraz ettiği tahkimine taraftar görünmektedir.

Gene mezkûr gazeteye nazaren Türkiye buna mukabil, sulh ve harp zamanında ecnebî vapurların Boğazlardan mürur serbestîliğini temin edeceğini bildirmiştir.

Adis Ababa hava parkı bombalandı

Italyanlar, yakıcı mayiler ve alev saçan makineler kullanarak ilerliyorlar

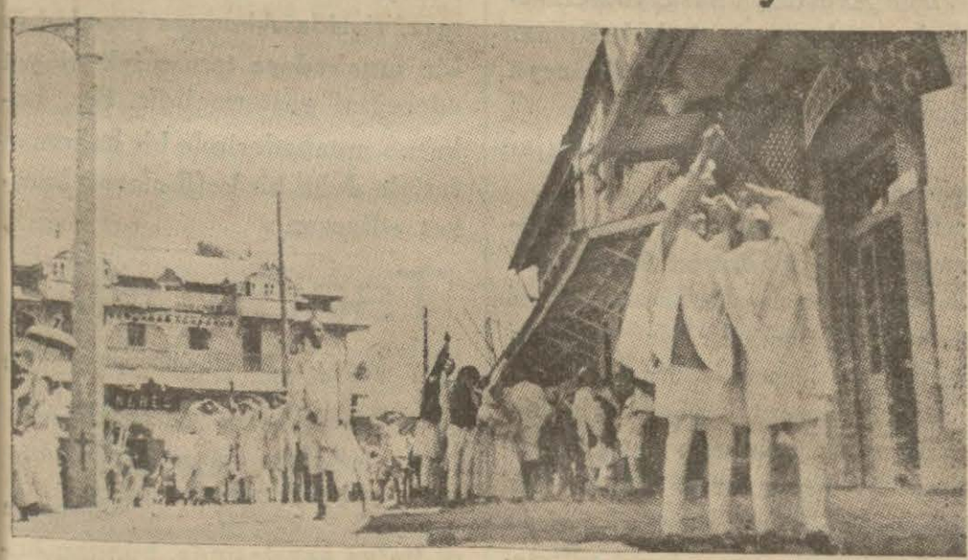

Tayyare meydanı İtalyan tayyareleri tarafından tahrib edilen Adis Ababa sökaklarında halk semada tayyare ararken

Londra 4 (Akşam) — Adis Ababadan gelen haberlere göre, bu sabah İtalyan tayyareleri ansızın Adis Ababanın üzerinde görünmüşlerdir. Bu beş tayyareden ikisi,

(Devamı onuncu sahifede)

On üçler komitesi toplanıyor

İctima 8 nisanda Cenevrede olacak

Londra 4 (Akşam) — On üçler komitesi Habeş - İtalyan harbine bir nihayet verecek çareleri araştırmak ve sulh esaslarını hazırlamak için 8 nisanda Cenevrede toplanacaktır.

Komite İtalyanların Habeşistanda zehirli gaz kullandıklarına dair vaki olan ittihamları da tetkik edecektir.

Cenevre mahafili on üçler komitesinin bu içtimaından bir netice çıkacağını ummuyor.

Havas ajansının istihbaratına göre on üçler komitesi reisi M. Madariaga komiteye, kendisine tevdi edilen vazifeyi ne suretle yaptığını anlatacak ve elde edilen yegâne neticenin paskalya yortularından sonra İtalyanın bir murahhas gödermeği kabul etmesinden ibaret bulunduğunu söyliyecek, fakat Roma hükûmetinin Habeşistanda İtalyan askerlerinin zehirli gaz kullandıklarına dair kendisine sorulan suale asla cevap vermediğini de ilâve edecektir.

On üçler yalnız bu tebliğatı dinlemekle iktifa etmiyecekler istikbalde takip edilecek hattı hareketi de tesbit edeceklerdir.

Istanbul limanı asrî hale konulacak

Tahmil, tahliye işleri asrîleştirilecek, rıhtımlar, soğuk hava depoları, umumî mağazalar yapılacak

İktisad vekili bay Celâl Bayar şehrimizdeki tetkiklerini dün bitirmiştir. Bu incelemeler mühim kararlarla neticelenmiştir. Dün sabah uyuşturucu maddeler inhisarı idare meclisi vekilin riyaseti altında yeniden toplanmıştır.

İnhisar idaresinin evvelce ihracat bakımından idhal ettiği noktalar gözönünde tutularak yeni bir faaliyet proğramı hazırlanmıştır.

İnhisar umumî müdüriyetine, bu hususta geniş salâhiyet verilmesi muvafık görülmüştür.

İhracatta sırf ticaret zihniyetile hareket edilmiyerek beynelmilel taahhütlerimize ve mevzuata riaye-

(Devamı onuncu sahifede)

Uzak Şarkta Rus Japon tahşidatı

Mogolistanda askerî faaliyet arttı, Mogol ordusu 150 bin neferi buldu

Bir Mogol suvarı müfrezesi yürüyüş halinde

Londra 4 (Akşam) — Buraya gelen haberlere göre Uzak Şarkta son günlerde yeni bir hadise çıkmamakla beraber, vaziyette salâh yoktur.

(Devamı onuncu sahifede)

15 TİP

Müsabakamıza ait

15

Karikatürün neşri bitti. Bunların arasından hangisini en çok beğendinizse yalnız onu, isim ve adresinizle beraber *19 Nisan 1936 Pazar günü saat 17 ye kadar* (Akşam gazetesi karikatür müsabakası memurluğu) na gönderiniz.

Benim 3 kuruş 30 param var!...
Benim de 4 kuruşum var!... Ne yapalım?...
— Bir mecmua çıkaralım!...

Son dakika

Küçük antant, Viyanaya Habusburgların gelmesine müsaade etmiyecek

«Habusburglar gelirlerse Viyanadan kaçmağa dar vakıt bulabileceklerdir»

Prag 5 (A.A.) — Gazeteler, Avusturyada mecburî askerliğin iadesini şiddetli tenkide devam etmektedir.

Dış bakanlıkla alâkası olan «Lidove Noviny» gazetesi diyor ki: «Küçük antant devletleri Avusturya hükûmet nezdindeki mümessillerini müşterek bir teşebbüste bulunmaya davet edeceklerdir. İtimad sarsılmıştır, hususiyle ki Viyanada Habsburgların geri gelmesi propagandasına her zamandan ziyade müsaade edilmektedir. Küçük antant Viyanada bir Habsburgun bulunmasına asla müsaade etmiyecektir. Avusturyada Habsburgları tahta çıkarmak için bir teşebbüs yapılırsa, Küçük antant derhal ve öyle bir şekilde müdahale edecektir ki, Habsburglar Viyanadan kaçmıya dar vakit bulabileceklerdir.

Diğer gazeteler de Küçük antantın Viyanadaki mümessillerinin aşağı yukarı ayni maalde fakat ayrı ayrı birer nota vereceklerini yazmaktadır.

Pragda Macaristanın Avusturyaya imtisal edeceği zannolunmamaktadır. Maamafih eğer Macaristan böyle bir şey yapmaya kalkışırsa, basit bir protesto ile iktifa olunmıyacak, fakat çok daha müessir bir usul tatbik edilecektir.

Negüs kraliçeye çektiği telgrafta: "Bana dua edin,, diyor

Cibuti 5 — Haber alındığına göre Asengi mağlûbiyetinden sonra, Negüs kraliçe Nene şu telgrafı çekmiştir: «Bundan sonra bana dua etmekten başka yapacağınız bir şey kalmadı!»

Kaza mı? cinayet mi?

17 yaşındaki şenç kız ne oldu?

Beykozda oturan 17 yaşlarındaki Seher dün birdenbire ortadan kaybolmuştur. Akşam geç vakit kızlarınnı eve dönmediğini gören ana, baba hemen polise baş vurmuşlardır. Gece saat bire kadar yapılan araştırmalardan sonra, Kavacık çifliği civarında Kurbağalıdere namile maruf bir gölün kenarında Seherin caket ve iskarpinleri bulunmuştur. Bir cinayet veya kaza eseri olarak göle düştüğü tahmin edilen genç kızın cesedi sabaha kadar, itfaiyenin iştirak ve yardımile göl içinde aranmış ise de izine tesadüf edilememiştir. Sabaha karşı araştırmaya nihayet verilmiştir. Sabahleyin erkenden gene araştırmalara başlanmış ise de henüz katî bir netice alınamamıştır.

Fenerbahçe Ankara gücü maçı

Ankara 4 (Telefon) — İki maç yapmak üzere Ankaraya gelen Fenerbahçe futbol takımı bugün Ankara gücü ile ilk maçını yaptı ve maç 3-1 Fenerbahçenin galibiyetile neticelendi.

Fener takımı Necdet, Yaşar, Fazıl, Reşad, Esad, Cevad, Namık, Alâeddin, Rıza, Naci ve Niyaziden mürekkepti.

Maç çok heyecanlı oldu. Ankara güçlüler çok güzel bir oyun gösterdiler. İkinci devrenin sonlarına kadar 2-1 gibi az bir farkla beraberliğe yakın bulunuyorlardı. Fakat devrenin sonuna doğru Fenerbahçe bir gol daha attı ve oyun 3-1 Fenerin galibiyetile neticelendi.

Fenerbahçe yarın (bugün) gençler birliği ile karşılaşacak ve bu maça Fenerli Fikret de girecektir.

Ankaralılar maçları merak ve heyecanla takib ediyorlar.

Macarlar da harekete geçecekler mi

Peşte gazeteleri bu mesele hakkında ne diyorlar

Peşte 4 (A.A.) — Avusturyada mecburî askerliğin yeniden tesisini mevzuubahis eden gazeteler, Macaristanın da Avusturyaya imtisal edip etmiyeceği meselesinin görüşüldüğünü, Macar hükûmetinin evvelden olduğu gibi bugün de tam bir hukuk müsavatı istediğini ancak bundan Macaristanın da yakında bir teşebbüs yapacağının istimzaç edilmiyeceğini müttefikan kaydediyorlar.

Çinde dahilî harp

Pekin, 4 (A.A.) — Pingyanfuyu bir haftadanberidir muhasara eden Çin komünist kuvvetlerini perişan eden çetin bir muharebe neticesinde hükûmet kuvvetleri bu şehre girmişlerdir.

Komünistlerden yüzlerce efrad bu muharebede maktül düşmüşlerdir.

Türk - Yunan dostluğu

Atina 4 (Akşam) — Atinada kurulan Türk - Yunan ticaret odasının açılma töreni yapılmıştır. Türkiye elçisi B. Ruşen Eşref bu münasebetle bir nutuk söyliyerek Türk - Yunan dostluğunun dostluğundan, sıkı ticarî ve malî münasebetlerinden bahsetmiştir.

Yunan millî iktisat nazırı da ticarî teşriki mesaiden iki dost memleket için doğacak faydalardan bahsetmiştir.

Izmirde çifçiler fazla yağmur ve soğuktan endişe ediyorlar

İzmir 2 (Akşam) — Yaz havaları, kısa bir yağmuru müteakip değişmiş, şiddetli soğuk çıkmıştır. Soğuğun mahsulâta zarar vermesi endişesi vardır. Bilhassa tütün müstahsilleri fazla yağmur yağmasından ve ektikleri tütünlerin mahvolmasından korkuyorlar.

Bu Sabahki Telgraflar

Atinada siyasî bir rezalet

Venizelistlerin komünistlerle akdettikleri anlaşma neşredildi

Atina 4 (Akşam) — Burada siyasî bir rezalet ortaya çıkmıştır. Komünistler, Venizelist partisi ile teşriki mesaî için akdetmiş oldukları itilâfnameyi gazetelere vererek neşrettirmişlerdir.

Bu vesikanın neşri, Venizelist partisini efkârı umumîyeye karşı çok müşkül bir vaziyete sokmuş, müfrit anti Venizelistlerin, Venizelistlere karşı çok şiddetli hücumlarda bulunmalarına sebebiyet vermiştir.

Ahali partisi reisi M. Çaldaris, Venizelistlerlerin komünistlerle akdettikleri anlaşmanın hem kendileri ve ham de memleket siyaseti için muhilli haysiyet bir hareket teşkil ettiğini bildirmiştir.

Başvekil M. Demircis, bu hususta mütalâa dermeyan etmekten çekinmekle beraber, bu anlaşmanın siyasî partilere karşı ağır bir darbe teşkil ettiğini söylemiştir.

Başvekil muavini M. Metaksas, hükûmetin meclisten alacağı itimat reyini yalnız Burjuva mebusların reyine istinad ettireceğini beyan eylemiştir.

Venizelist partisi reisi M. Sofulis kendisile görüşen gazetecilere demiştir ki:

— Komünistlerin taleblerini halkın hürriyetini müdafaa eden partimin prensiplerine uygun gördüğüm için bu anlaşmayı yaptım. Komünistlerin bu anlaşmayı neşretmeleri, siyasette manasız bir hareket teşkil etmekle beraber, mecliste komünistlerin dileklerini müdafaaya hazırım.»

Eleftera Gnomi gazetesine göre, M. Kafandaris partisini Venizelist partisile birleştirecek ve kendisi de fırkanın idare heyetine girecektir.

Edenin nutku

Alman Nazilerini memnun etmedi

Berlin 4 (A.A.) — Havas: Nasyonal - Sosyalist mahafil, Edenin dünkü söylevini şiddetle tenkid ediyor ve onun için:

«Tarihin 7 martta başladığını zannedenlerden ve bu tarihten önce olup bitenleri ve bu arada Fransa - Sovyet andlaşmasının akdini unutanlardan biri» olduğunu söyliyorlar.

Hariciye mahafili, vaziyeti tefsir etmekten çekiniyorlar. Bu mahafil, Edenin erkânıharbiyeler arasında cereyan edecek mükâlemelere dair olan ve Alman muhtırasına birinci bir cevap teşkil eden beyanatının, İngilterenin Almanyayı bir emri vaki karşısında bulundurmak istediğini gösterir mahiyette oldûğunu söylemektedirler.

Avusturyanın yeni ordusu nasıl olacak?

Viyana 5 (A.A.) — Askerî mahafilden bildirildiğine göre, Avusturyanın şimdiye kadar silâh altında 30 bin askeri vardı. Askerî masarif bütçenin yüzde altısını geçmiyordu. Yeni ordu günün bütün ihtiyaçlarına cevab vermek mecburiyetindedir. Yeni ordunun mevcudu devletin ordu için ayırabileceği tahsisata bağlıdır. Mamafih 70 bin mevcutlu bir ordunun teşkili düşünülmektedir. Bu ordu yedi fırka ve bir de hücum fırkasından mürekkeb olacak ve bütün modern silâhlarla techiz edilecektir. 1915 den 1918 senesine kadar olan kura efradı her sene için bu 70 bin mevcudu temin edemiyeceğinden daha eski sınıflardan da asker alınacaktır. Bugünkü milis kuvvetleri ordu kadrosuna ithal olunacaktır.

İngiliz sefiri

Birkaç gündenberi şehrimizde bulunan İngiltere sefiri Sir Percy Loraine dün Ankaraya gitmiştir.

Mark kıymetten düşürülmiyecek

Berlin 4 (A.A.) — B. Schachtin Organı olan Deutscher Volkswirt gazetesi markın kıymetten düşürüleceğine ve Almanyanın ticarî politikasında bir değişiklik olacağına dair olan şayiaları tekzib etmektedir.

Küçük itilâfın müşterek protestosu

Küçük itilâf elçileri resmi kabule gitmediler

Viyana 4 (Akşam) — Avusturya halkı, mecburî askerlik iadesinden dolayı büyük bir sevinç içindedir. Sokaklarda yapıştırılan levhalarda «Avusturya askerî hâkimiyetine ve serbestliğine kavuşmuştur.» cümleleri yazılıdır.

Dün Avusturya hariciye nezaretinde yapılan resmi kabule Romanya, Çekoslavakya ve Yugoslavya elçileri gitmemişlerdir.

Viyana 4 (A.A.) — Havas ajansı bildiriyor:

Selâhiyetli mahfellerin sandığına göre, küçük antant Avusturyada macburî askerlik hizmetinin ilânına karşı müşterek bir protesto notası göndereceklerdir.

Küçük antant devletlerinin bir seferberlik yapmaları muhtemel olmadığı beyan edilmektedir. Bu hükûmetlerin sulh muahedelerinin meriyette olduğunun teyid edilmesile iktifa edecekleri ve yeni kanunun tatbiki hakkında izahat istiyecekleri sanılmaktadır.

Selâhiyetli mahfeller, Almanyanın tekrar silâhlanması Avusturyanın kararını muhik gösterdiğini ve bu kararın Avusturyanın istiklâli için değil, belki Avrupa sulhunun müdafaası için de lâzım olduğunu beyan etmektedirler.

Hariciye vekilimiz

Dün sabah Paristen Belgrada geçti

Belgrad 4 (A.A.) — Türkiye dış bakanı Tevfik Rüştü Aras bu sabah Paristen Blgrada gelmiş ve istasyonda başbakan muavini Martinatz, dış bakanlık erkânı, Türkiye elçisi ve Balkan antantı devletlerinin mümessilleri tarafından karşılanmıştır.

Aras, saat 11 de başbakan ve dış bakanı Stoyadinoviçi ziyaret ederek yarım saat kadar görüşmüş, saat 11,30 da naib prens Paul tarafından kabul olunmuş ve saat 13 de de Stoyadinoviçin öğle ziyafetinde hazır bulunmuştur. Aras, yemekten sonra başbakan ile tekrar görüşmüştür.

Bu akşam Türkiye elçiliğinde verilecek ziyafete iştirâk edecektir.

Bir İngiliz müsteşarının mühim sözleri

"İngiltere bu işe müsaade edemez,,

Londra 5 (A.A.) — Müstemlekât müsteşarı Lord Stanley, Menchesterde söylediği bir nutukta demiştir ki: «İngiltere açıkça söylemelidir ki, Almanyanın serbesçe ve gönül rizasiyle imzaladığı bir muahedeyi ihlâl etmesini kabul edemez. İleride Almanya imzaladığı bir muahedeye tamamiyle riayet edeceğini göstermelidir. Biz, Lokarno muahedesinde bir hakem sıfatiyle değil bir kefil olarak hareket ediyoruz.»

Tsana gölü

Bir İtalyan muharririne göre İngilterenin hakkı neden ibaret?

Roma 4 (A.A.) — Giornale d' İtalya gazetesinde, bundan önceki İngiliz - İtalyan uzlaşmalarının tahlilini yapan muharrir M. Virginio Gayda diyor ki:

«İngilterenin Tsane gölü üzerindeki hakları yalnız gölün suyuna, İtalyanın hakları ise bütün araziye aiddir. İtalya bu hakları ancak İngiltere ile kendi arasında Habeşistana dair esasen münakid anlaşmalar dairesinde münakaşa edebilecektir.»

Gayda, 1925 tarihli uzlaşmada İtalya hükûmetinin bazı şartlar altında, Tsana gölünden Sudan hududuna kadar amud bir yolun inşasına muvafakat edebileceğinin tasrih edilmiş bulunduğunu hatırlatıyor ve:

«Bu itibarla, diyor, 1925 tarihli uzlaşma, İngilterenin, göl çevresindeki topraklar üzerinde bir hakimiyet iddia etmesine esasen mahal bırakmamaktadır.

Primo di Rivera 2 ay mahpus

Madrid 4 (A.A.) — Birkaç gün evvel iki hafta hapse mahkûm edilmiş olan İspanyol faşist partisi lideri Primo di Rivera, partisinin programına aid beyannameler neşrettiğinden iki ay hapse mahkûm edilmiştir.

AKŞAMDAN AKŞAMA

Ayasofya meydanı

İstanbulun en güzel yerlerinden biri olan Ayasofya meydanı belediyemizin dikkatini celbediyor. Burasını düzeltmek ve güzelleştirmek için bir emel beslendiği hissolunuyor. Filhakika, eski adliye binasının yanması, bir felâket olmakla beraber, şehir hesabına başka bakımdan bize dünyada eşi bulunmıyacak bir güzel meydan ve tarasa hazırlamak imkânını verdi.

Ayasofya meydanının plânını yapacak bir şehir mimarı şüphe yok ki eski adliye arsası temizlendiği zaman bütün çirkinliğile bir diken gibi göze batacak olan tevkifhaneyi de oradan kaldıracaktır. O zaman dünyanın en güzel bir göğü altında dünyanın en tatlı ve mavi denizini ve karşı kıyılarla adaların çok çekici güzelliklerini ayaklarımız altına serecek bir meydanımız olacaktır.

Birdenbire artık kolaylaştı zannedilen bu emelin önünde daha bir hayli engeller bulunduğunu haber alıyoruz; adliye arsasını istimlâk etmek! Çok şükür ki tesadüf burada İstanbul şehrinin imdadına yetişiyor. Hükûmete Büyükderede tayyare tesisatını genişletmek için bir miktar arazi lâzım imiş. Büyükdere çayırı ise belediyeye ait olduğu için, adliye arsası ile çayırdan bir kısmını trampa etmek imkânı hasıl olacakmış. Bu mübadelenin biran evvel neticelendirilmesi ve Ayasofya meydanının düzeltilmesi İstanbulun güzelliği namına çok temennî edilecek bir teşebbüs teşkil eder.

Fakat Ayasofya meydanının bütün dünyada dikkat ve alâka uyandırması için asıl yapılacak iş başkadır. Bu, orada eski Bizans hatıralarını ortaya çıkardığımız gün temin edilmiş sayılabilir.

Fakat biz kendi evimizin güzelliklerinin, tarihî harabelerinin meydana çıkarılmasını yabancıların himmetinden bekliyoruz. Ayasofya içinde asırlarca uyuyan mozayikler bir Amerikalı heyetin teşebbüsü neticesinde temizlenmeğe başladı. Bizans devrindenberi toprak altında kalan izler başka bir ecnebî millete mensup ilim adamları tarafından keşfolundu. Bunların yapılması ihtisasa mütevakkıf olduğu için, yabancı âlimlerin yardımından istifade edilmesi tabiî ise de teşebbüsün sevk ve idaresi ve neticelenmesi bizim irademize tâbi olmalıdır. İstanbul içinde, toprak altında eski eserleri bizler araştırmalı ve buna büyük bir nisbette başlamalıyız. Ecnebî heyetler canları istediği surette ve dar bütçelerinin müsaadesi dahilinde bu işe girişebilirler. Onlar İstanbul zenginliği ve güzelliği ile alâkadar olamazlar. Burası bize düşecek bir vazifedir.

Fakat, mesele böyle geniş düşünülünce, belediyenin salâhiyetl hudutları haricine çıkar. Bir kaç defa işaret ettiğimiz gibi, İstanbul toprakları altında uyuyan eski güzellik abidelerine yeni bir hayat vermek yeni Türkiye için bir kültür borcudur.

Akşamcı

Hileli kırmızı biberler

Kırmızı biberlerin çoğuna yüzde doksan nisbetinde kırmızıya boyanmış kepek karıştırıldığı görülmüştür.

Biberlerin böyle hileli olması bilhassa külliyetli mikdarda ihraç edilen bu maddeye zarar iras edeceğinden bunun katî surette meni ile hileli biberlerin satılmasının önüne geçilmesi için belediye tarafından şubelere emir verilmiştir.

ŞEHİR HABERLERİ

Ecza narhı

Kodeks yapıldıktan sonra narh konacak

Türk ecza kodeksini ihtiyaca göre tadil etmek üzere bir komisyon teşkil edildiğini ve ilk toplantısını yaptığını yazmıştık.

Şimdiki kodeks tanzim edildiği zaman memleket dahilinde yetişen dahilî müstahzerat bugünkü kadar mütenevvi değildi. Halbuki beş senedenberi bir çok ilâçlar dahilde hazırlanmakta ve hariçten gelmektedir.

Kodeks tadil edilirken bu cihet te göz önünde bulundurulacaktır. Bundan başka farmakoloğlar cemiyeti, ilâçların ayrı ayrı fiatlerle satılmasının önüne geçmek için ecza fiatlerinin sıhhiye vekâleti tarafından tesbit edilmesini istemiştir.

Haber aldığımıza göre yeni kodeks yapıldıktan sonra ecza fiatlerine narh konmağa da teşebbüs edilecek ve memleketin her yerinde satılan ve imal edilen ilâçlar bir fiatle satılacaktır. Yalnız hariçten gelecek ilâçların ihraç iskele ve istasyonlarına göre uzaklığı görülen yerler için muayyen bir nisbet dahilinde yol masrafı zammedilebilecektir.

İtfaiyeye elbise

İtfaiye efradına yazlık elbisenin daha erken dağıtılması kararlaştırılmıştır. Yeni elbiseler bugünlerde belediyece sipariş edilecektir.

Sular idaresi

Alacağı, borçlarını kapıyabilecek

Geçen sene belediyenin Floryada yaptığı tesisattan dolayı sular idaresinin belediyeden 21,080 lira alacağı vardır. Bu parayı henüz belediye ödeyememiştir. Bundan başka sular idaresi 935 senesinde vücuda getirdiği tesisat ve şebekenin ıslahı maksadile harice 135,549 lira borçlanmıştır.

Buna mukabil abonelerden ve müessesattan alacağının tutarı iki yüz küsur bin lirayı bulduğundan 936 senesinde yapacağı tahsilât ile borcunu ödeyeceği ve 937 senesine bir borç ve alacak devretmiyeceği tahmin ediliyor.

Sular idaresinin yazın yapacağı tesisat için bütçesinde kâfi mikdarda karşılığı vardır.

Ekmek narhı

On beş günde bir toplanan ekmek narh komisyonunun yarınki toplantısında ekmek ve francala fiatlerini daha on beş gün aynen ipka edeceği tahmin ediliyor.

Hileli taksi saatleri

Fazla para yazmak için mahfazaları delik saatler bulundu

Ölçüler baş müfettişliğinin son üç gün içinde 150 kadar otomobilin taksimetresini muayene altına alması bir çok şoförleri telâşa düşürmüştür.

Şoförler cemiyetile ölçüler başmüfettişliği arasında yapılan temaslar neticesinde muayenelerin böyle bir çok otomobilleri muattal bir hale getirmiyecek şekilde kısım kısım yapılması ve cemiyetin bir liste hazırlıyarak her gün 20 otomobili muayeneye sevketmesi kararlaştırılmıştır.

Pazartesi gününden itibaren tatbikata geçilecektir. Evvelâ eski taksiler gözden geçirilecektir. Muayene edilen taksimetrelerden 10 tanesi tamire muhtaç olduğundan damgalanmamış, diğerlerinin muameleleri tamamlanarak sahiplerine teslim edilmiştir. Arap harflerile yazılı taksi saatleri de değiştirilmektedir.

Bozuk taksimetreler arasında saatin fazla yazması için mahfazası delinmiş ve içine bir tel sokulmuş bulunanlar da vardır.

Bunların sahipleri hilekârlık suçile adliyeye verileceklerdir. Daha bazı hileler de meydana çıkarılmıştır.

Bundan başka müfettişlerin muayeneye girişmeleri üzerine kaçak iki şoförün otomobillerinin numaraları alınarak takibata başlanmıştır.

Müfettişler, esaslı bir netice almak için ânî surette İstanbul ve Beyoğlu taraflarında yoklamalar yapmışlardır.

Bunu duyan bir kısım şoförler ortadan kaybolmuşlar ve müfettişler bilhassa Üsküdarda muayene edecek bir kaç otomobilden başka taksi bulamamışlardır.

Bingöl sıhhiye müdürlüğü

Beyoğlu hükûmet tabibi Dr. Cemal Turfan Bingöl vilâyeti sıhhiye müdürlüğüne tayin edilmiştir.

Cemal Turfan

Dr. Cemal, Bingöle hareket etmiştir. B. Cemal genç ve kıymetli doktorlarımızdandır.

Şişli Halkevinde

Evvelki gece Şişli Halkevinin yarım aylık mutat konferans ve konserlerinden biri de büyük bir kalabalık huzurunda verilmiştir.

Seyyar esnaf

Talimatnamede lehte tadilât yapılacak

Belediye zabıtasının esnaf ile uğraştığı en mühim mesele, caddelerin seyyar esnaf tarafından sık sık işgal edilmesidir.

Belediye tarafından tutulan ceza zabıtlarının mühim bir kısmını bu cadde işgali teşkil ediyor. Bundan başka bu mesele etrafında şikâyetler de eksik değildir. Halbuki satıcılardan çoğu cadde işgalinin mahiyetini tamamile anlayamamışlardır.

İki senedenberi belediyede hususî bir encümen tarafından tetkik edilmekte olan belediye zabıtası talimatnamesi son senelerdeki ihtiyaçlara göre tadil edilmektedir.

Encümen işini bitirerek yeni talimatnameyi nisan devresine yetiştirmek istiyordu. Fakat talimatnamedeki hükümler pek çok tetkike ihtiyaç gösterdiğinden buna imkân görülememiştir. Talimatnamenin teşrinisani toplantısına tahir edileceği umuluyor.

Encümen bilhassa esnaf ile belediye arasında sık sık ihtilâflara vesile veren ve mahkemeleri işgal eden maddeleri daha ziyade tasrih edecek ve caddelerin işgalinin meni etrafındaki hükümlerde esaslı tadilât yapacaktır.

Bu cümleden olarak pazar yerlerinde caddelerin işgali bazı müsaadelere tabi olacak ve muayyen sahada kaldırımların işgali âzamî bir hadle tahdid edilecektir.

Şehir meclisi

Vali yarın dönerse hesap mazbatası tetkik edilecek

Şehir meclisi yarın toplanacaktır. Yarınki toplantıda belediyeye bağlı sular idaresinin 935 yılı bilânçosu müzakere edilecektir.

Ankarada bulunan vali ve belediye reisi bay Muhiddin Üstündağ şehrimize döndüğü takdirde belediye muhasebesini şiddetle tenkid ve müaheze eden 933 senesi tetkiki hesap mazbatasının müzakeresine de başlanacaktır.

Muhteviyatını evvelce kaydettiğimiz mazbata, çok dikkate değer rakkamlarla muhammen varidatın tahsil edilmediğini gösterdiğinden müzakerenin çok hararetli ve münakaşalı olacağı muhakkaktır.

Mayin değil şamandıra

Karaburun açıklarında bir mayin görüldüğü yazılmıştı. Yapılan tetkikatta bunun mayin değil, bir şamandıra olduğu anlaşılmıştır.

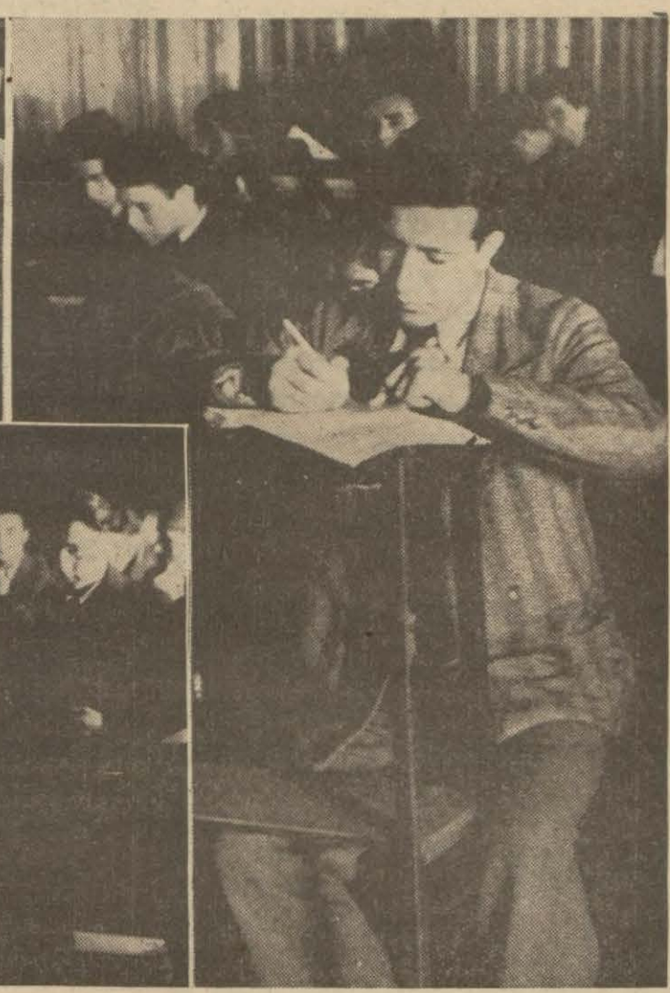

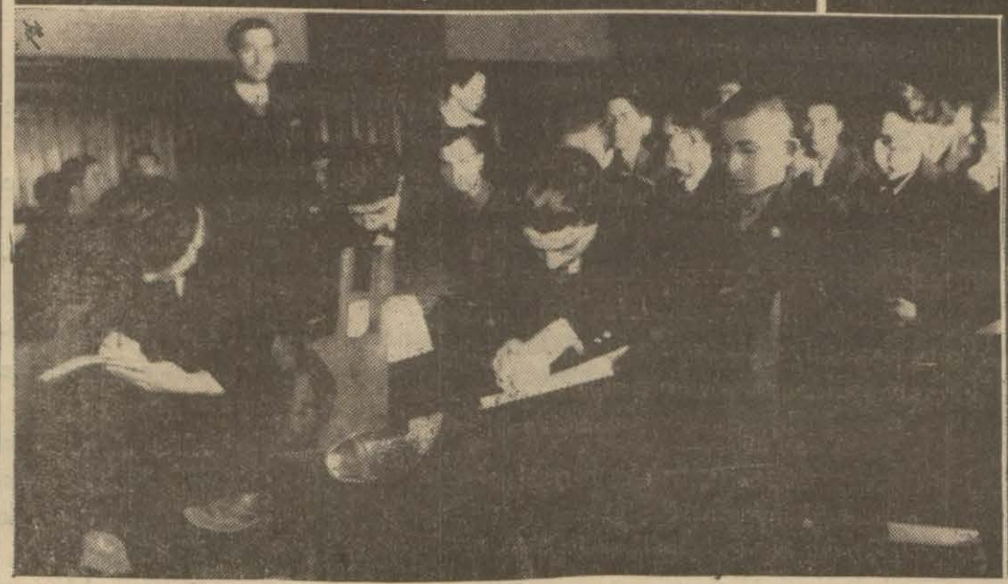

Liselerde yoklama imtihanlarına başlandı, imtihanlar, 10 nisanda bitecektir. Yukarıki klişemiz, dün stanbul lisesinde yapılan yoklama imtihanlarına giren talebe gruplarını gösteriyor.

Bir çırpıda

Gudbay, baybay

Şehir içinde yeni yapılmış, üstünden silindir henüz geçmiş bir tenis kortu... Havanın oldukça serinliğine rağmen beyaz, kısa, erkek pantalonile topa raket sallıyan genç kızlar... Gözlerinde siyah güneş gözlükleri...

Tenis partisi bittikten sonra genç kızlar delikanlılardan:

— Baybay...

Diye ayrıldılar... Gudbay, «Baybay»... Son zamanlarda alıp yürüyen bu iki kelime her ağızda kötü bir Amerikan çikleti gibi dolaşıp duruyor..

Boğazımıza kadar Gudbay, Baybayla dolduk...

Bahsi tutuşup kaybedenler

Uzaktan bir tanıdığıma rasladım:

— Felâket.. dedi.. Hauptman idam edilmiş...

— Sana ne? Katilse cezasını çekmiş..

— Öyle deme çok müteessirim..

— Sebep?

— Tamam 5 lira kaybettim...

— Nasıl?.

Anlattı. O anlattıkça da ben hayret ettim.. Meğer biz insanlar ne garip mahlûklarmışız.. Bir çokları sanki at koşusunda bahsi müşterek oynuyorlarmış gibi Hauptman üzerine bahse tutuşmuşlar.. Bir kısmı asılacak diye, bir kısmı asılmıyacak diye..

İşte bizim tanıdık bu ikincilerin arasında imiş ve 5 lira kaybetmiş. — *H. F.*

Sarhoş aklı

Karısını pencereye attığı taşlarla yaraladı

Beylerbeyinde oturan Mehmed adında biri dün gece son derece sarhoş bir halde geç vakit evine gitmiştir. O sırada karısı Fatma uyumuş olduğundan kapının çalındığını duymamıştır.

Bundan hiddetlenen Mehmed sokaktan eline geçirdiği taşları evinin camlarına fırlatmağa başlamıştır. Gürültü ile yataktan fırlayan kadıncağaz ne olduğunu anlamak üzere pencereye koşarken kırılan camlar koluna ve karnına saplanarak ağır surette yaralanmıştır. Yaralı kadın hastaneye kaldırılmış, zabıta Mehmedi yakalamıştır.

Mektep bakkaliyeleri

Lise ve orta mekteplerdeki bakkallıklar için maarif idaresince bir talimatname hazırlandığı yazılmıştı.

Dün mekteplere tebliğ edilen bu talimatnameye göre mekteplerde bakkallık yapmağa talip olanlar arasında müzayede açılacaktır.

Müzayedeye iştirâk edeceklerin hüsnü hal erbabından olmaları, sıhhat raporu göstermeleri ve mektep içinde daima temiz ve taze mal satacaklarına dair bir de taahhüdname vermeleri şarttır.

Idman şenlikleri

Bu sene mayısta yapılacak idman şenlikleri için her mektebin kendi üniformasile değil, bütün mekteplerin müşterek bir üniforma ile merasime iştirâk edeceklerini yazmıştık.

Bu müşterek üniformanın şekli maarif vekâletinden gelecek emirle belli olacak ve buna göre mekteplere tebliğ edilecektir. Bu emrin şenliklerden bir ay evvel tebliğ edileceği tahmin ediliyor.

Japonlar zeytinyağı istiyorlar

Japonya memleketimizden zeytin yağı satın almak üzere müracaat etmiştir.

Gönderilen nümunelerin beğenildiği ve istenilen fiatle mal buldukları takdirde çok iş yapılabileceği umuluyor.

Japonlar evvelce zeytin yağ siparişlerini Yunanistana variyorlardı. Türkiye piyasasına baş vurmaları daha müsait şartlarla mal tedarik etmek istemelerinden ileri geliyor.

Radyo

AKŞAM ın tavsiye ettiği günün mühim programı

5 Nisan Pazar

İstanbul, 12,30 Muhtelif plâklar ve Halk musikisi, 18 Operet parçaları (plâk), 19 Haberler, 19,15 Muhtelif plâklar, 20 Konferans: Ziraat bakanlığı namına (Pendik Bakterioloji enstitüsü şeflerinden Ekrem Vardar tarafından (Davar ve Merinos koyunları hakkında), 20,30 Stüdyo orkestraları, 21 Eminönü Halkevi gösterit kolu, Son haberler, Saat 22 den sonra Anadolu ajansının gazetelere mahsus havadis servisi verilecektir.

Ankara, 19,30 Ankara palas orkestrası, 20 Sporcu konuşuyor, 20,20 Ajans haberleri, 20,30 Karpiç şehir lokantasından nakil.

6 Nisan Pazartesi

İstanbul — 17: Üniversiteden nakil: İnkılâb dersi Esat Bozkurt. 18: Dans musikisi. 19: Haberler. 19,15: Oda musikisi (plâk). 19,45: Konferans: Halkevi tetkiklerinin kültür bakımından ehemmiyeti: İstanbul konservatuarı direktörü Yusuf Ziya Demircioğlu. 20,30: Stüdyo orkestraları. 21,30: Son haberler.

Saat 22 den sonra Anadolu ajansının gazetelere mahsus havadis servisi verilecektir.

Ankara — 19,30: Hukuk ilmi yayını (Vasilik, velilik). 19,45: Karışık plâk. 20: Karpiç Şehir lokantasından nakil. 20,30: Ajans haberleri. 20,40: Karpiç Şehir lokantasından nakil.

BORSA

İstanbul 4 Nisan 1936
(AKŞAM KAPANIŞ FIATLERI)

Esham ve Tahvilât

İst. dahili	97,50	İş B. Hamiline	10,80
Kuponsuz 1933		» Müessis	92,—
istikrazı	99,50	T. C. Merkez	
Ünitürk I	23,37,50	Bankası	64,25
» II	22,—	Anadolu hisse	23,50
» III	22,10	Telefon	8,50
Mümessil I	49,05	Terkos	13,75
» II	42,40	Çimento	10,35
» III	—	İttihat değir.	9,95
İş Bankası	10,80	Şark »	0,70

Para (Çek fiatleri)

Paris	12,06,—	Prağ	19,19,—
Londra	624,05	Berlin	1,97,33
Nev York	79,38,42	Madrit	5,80,12
Milano	10,02,06	Belgrad	34,90,—
Atina	83,70,—	Zloti	4,21,75
Cenevre	2,42,64	Pengo	4,82,—
Brüksel		Bükreş	108,23,—
Amsterdam	1,17,—	Moskova	
Sofya	64,04,—	Ruble	

AKŞAM
Abone Ücretleri

	Türkiye	Ecnebi
SENELİK	1400 kuruş	2700 kuruş
6 AYLIK	750 »	1450 »
3 AYLIK	400 »	800 »
1 AYLIK	150 »	—

Posta ittihadına dahil olmayan ecnebi memleketler: Seneliği 3600, altı aylığı 1900, üç aylığı 1000 kuruştur.

Adres tebdili için yirmi beş kuruşluk pul göndermek lâzımdır.

Muharrem 13 — Kasım 150

S.	İmsak	Güneş	Öğle	İkindi	Akşam	Yatsı
E.	9,16	11,	5,49	9,16	12,00	1,34
Va.	3,53	5,37	12,17	15,54	18,38	20,11

İdarehane: Babıâli civarı Acımusluk Sok. 13 No·

Cemal Nadir
Karikatür Albümü
Mevcudu tükenen « Cemal Nadir Karikatür Albümü » tekrar basılarak satışa çıkarılmıştır. Muallim Ahmed Halit kitaphanesinde bulunur. Fiati 50 kuruştur.

5 NİSAN PAZAR saat 15 ve 20 de
FAUST
Türkçeye çeviren: Seniha Bedri Göknil
İstanbul Belediyesi Şehir Tiyatrosu

Urfa belediyesi tarafından bir otel ve sinema, önünde bir park yaptırılmıştır. Yukarıda yeni binalarla park görünüyor.

Allacada Çocuk Esirgeme kurumu tarafından giydirilen yavrular

Bugün **İPEK** sinemasında
2 büyük ve sonderece güzel film birden:
1 — GİZLİ YUVA
Heyecan ve merakla dolu bir mevzu, herkesin beğeneceği Fransızca sözlü bir film. Baş rollerde: Robert Montgomery - Mauren O'sullivan
2 — UNUTMA BENİ
İstanbul ve Ankara sinemalarında senenin en çok beğenilen şaheseri.
Baş rollerde: BENJAMİNO GİGLİ - MAGDA SCHNEİDER
Seanslar: Gizli Yuva: 11 - 2,15 - 5,20 - 8,30
Unutma Beni: 12,30 - 3,35 - 6,45 - 9,45

Buhafta **SARAY** Sinemasında
2 büyük film, âdetâ iki şaheser birden:
Bernştayn'ın meşhur eseri
SAMSON
Harry Baur - Gaby Morley tarafından
KIRMIZI ÇİÇEK
Fransızca sözlü mükemmel film
Merle Oberon - Leslie Howard tarafından
Ayni biletle bu iki şaheseri görmek fırsatını kaçırmayınız.
Seanslar: 11-2-5,10-8,20 de Samson, 12,30-3,45-6,50 ve 10 da Kırmızı Çiçek

Muhteşem bir film
JAN DARK

Gümrük Muhafaza Genel Komutanlık Istanbul Satınalma Komisyonundan:

1 — Keşif bedeli 693 lira 8 kuruş olan Galata yolcu salonu çatısı tamirinin 15/4/936 Çarşamba günü saat on beşte pazarlığı yapılacaktır.

2 — Keşif ve şartnamesi komisyondan alınabilir.

3 — Isteklilerin 52 liralık teminatı muvakkate makbuzlarile en az buna benzer beşyüz liralık yapı işi yaptığına dair Bayındırlık Direktörlüğünün tasdikli ehliyet vesikası ile Komisyona gelmeleri, (1681)

Büyükada'nın en temiz havalı, en güzel manzaralı yerinde satılık ev

Büyükadada Nizam cihetinde çamlar içinde en temiz havalı ve en mükemmel manzaralı bir yerde büyük bahçeli, geniş taraçalı, içi dışı boyalı, muşamba döşeli bir ev satılıktır. 7 oda, banyo, akar soğuk ve sıcak su tertibatı, bol suyu, bina dışında ayrıca mutfak ve aşçı odası, üç bin metreye yakın çiçek ve yemiş bahçeleri, bin kök kadar yetişmiş bağı, bir çok yemiş ağaçları vardır. Fazla tafsilât için (Akşam) gazetesi ilân memuru Nureddine müracaat. Telefon: 24240

Istanbulun en güzel sayfiyesinde iyi bir yer sahibi olmak isteyenler için müstesna bir fırsat!

HALK OPERETİ
Fransız Tiyatrosunda Bugün matine 16 da Bu akşam 20,45 de
(FLORYA)
Senenin son büyük öpereti. Zozo Dalmas türkçeolarak rolde
Müzik: Sezai ve Seyfeddin Asaf

Beyoğlunun merkez yerinde
Terzi, moda atelyesi, doktor ... yazıhanesi veya ikametgâh olmağa elverişli dört oda, mutfak ve banyoyu havi bir daire kiralıktır. İstiklâl caddesi (Şık) sineması karşısında 156 numaralı «İstiklâl apartımanı kapıcısına müracaat.

T TAN N
Sinemasında bugün çok beğenilen:
SON VALS
İVAN PETROVİTCH - KAMİLLA HORN
İlâveten: MİKİ MAVS - Yeni FOKS JURNAL - Tel. 43374

AZAK Sinemasında bu hafta 2 film birden
1 - BAYANLAR
14 artist - 8000 figüran ve 120 kişilik orkestra iştirakile senenin en muhteşem eseri... Bir zarafet
RUBY KEELER - DİCK POWELL JOHN BLONDEL
2 - PATRON OLSAYDIM
FERNAND GRAVEY ve MAX DEARLY tarafından güzel bir komedi.

Bugün **TURK** Sinemasında
İLÂHLAR EĞLENİYOR
Meşhur Fransız edibi MOLİERE'in eserinden iktibasen vücuda getirilmiş büyük Fransız opereti
Oynıyanlar: HENRY GARAT - ARMAND BERNARD - JEAN BİOTEL, FLORELLE, MARGUERİTTE MORENO.
Muazzam dekorlar, fevkalâde müzik, neşe, zevk ve Fransız incelikleri.
Bugün saat 11 de tenzilâtlı matine

936-936 FERAH SINEMADA 936-936
936 - **BRODVAY MELODİ** - 936
Bütün dünya varyete ve orkestralarının bir araya toplattığı harika filmi
Ayrıca: FEDAİLER ALAYI Conrad Veid ve dünya havadisleri.

Bugün, bu gece
Şehzadebaşı **HİLÂL** sinemasında
İki büyük film birden
Beyoğlu sinemalarından evvel ilk defa sinemamızda gösterilecek olan;
KORSANLAR DEFİNESİ
RİCHARD TALMADJE'ın oynadığı sergüzeşt ve heyecan filmi.
"MAURİCE CHEVALİER ve 200 varyete yıldızının büyük muvaffakiyet kazandığı film
FOLİ BERJER
Zevk, neşe ve eğlence harikası
Bugün matineler: Saat 11 den itibaren başlar.
Dühuliye 20, Paradi 15 kuruştur.

Bugün SÜMER Sinemasında
Kadınların mahbubu, güzel jömprömye ve altın sesli
JOSE MOJICA' nın
Enfes dansöz ROSİTA MORENO ile beraber çevirdiği
SAADET GECESİ
Son filminde nefis aşk şarkılarını dinleyeceksiniz. Paramount Jurnal'de: Bütün yeni son havadisler ve VENİZELOS'un ölümü ve cenaze merasimi.

Devlet Demiryolları ve Limanları İşletme Umum İdaresi İlânları

Aşağıda cins ve miktarı yazılı bir grup ahşab eşya 20/4/936 Pazartesi günü saat 10 da Haydarpaşa gar binası dahilindeki 1 inci işletme komisyonu tarafından açık arttırma ile satın alınacaktır.

Bu işe girmek isteyenlerin 135 liralık muvakkat teminat ile kanunun tayin ettiği vesikalarla birlikte eksiltme günü saatine kadar komisyona müracaatları lâzımdır.

Bu işe aid şartnameler komisyondan parasız olarak dağıtılmaktadır.

1 — 1 adet telefon etajeri, 1 adet yazı makinesi masası, 6 adet sigara masası, 2 adet küçük ve büyük büfe, 1 adet etajerli kütüphane, 1 adet dosya dolabı, 10 adet maroken koltuk, 5 adet maroken kanape, 22 adet maroken sandalye, 1 adet şef yazıhanesi, 1 adet etajerli memur masası, 2 adet saksı sehpası muhammen bedeli 1796 liradır. (1795)

İstanbul belediyesi İlânları

Rıza paşa arsası namile maruf arsadan istimlâki tekarrür eden kısmın bedeli tediye edileceğinden alâkadaranın bedellerini almak üzere hemen Telefon Direktörlüğüne müracaatları ilân olunur. «B» «1796»

★

	Senelik muhammen kirası	Muvakkat teminatı
Beyazıtta Cumhuriyet caddesinde 28/142 No. dükkân	72	5 Lira 40 K
Beyazıtta Cumhuriyet caddesinde 56 No. dükkân	60	4 » 50 »
Yeşilköyde Yeşilköy park ve gazinosu	108	8 » 10 »
Yenibahçede Mimar Sinan mahallesinde Mimar Sinan caddesinde 57/61 numaralı bostan	90	6 » 75 »

Yukarıda semti senelik muhammen kirası ve muvakkat teminatı yazılı olan mahaller 937 veya 938 senesi mayısı sonuna kadar kiraya verilmek üzere ayrı ayrı pazarlığa konulmuştur. Şartnameleri levazım müdürlüğünde görülür. Pazarlığa girmek isteyenler hizalarında gösterilen muvakkat teminat makbuz veya mektubile beraber 15/4/936 çarşamba günü saat 15 de daimî encümende bulunmalıdır. (B.) (1709)

DÜŞÜNCELER

Bir konuşma

«Sordum:

— Yol vergisi verir misiniz?

— Evet, dedi.

— Belediye vergilerini?

— Evet, dedi.

Sordu:

— Şu sokağın halini görüyor musun?

— Evet, dedim.

— Bu sokağa, konu komşu bir oluk, el birliğiyle, dişimizden tırnağımızdan para arttırıp tamir ettirmeği düşündük. Düşündüğümüzü yerine getirmek için 400 lira kadar para toplamak aramızda. Fakat dört yüz lirayla koca sokak tamir olunur mu?

— Olunmaz, dedim.

— Gelgelelim bir mahalle halkı bundan çok para toplıyabilir mi kendi arasında?

— Hayır, dedim. Ben bu 400 papeli ile toplıyabildiğinize şaşıyorum.

— Orasına şimdi biz de şaşıyoruz, daha doğrusu yanıyoruz amma, iş buada değil. Koskaca sokak bizim 400 papelle tamir edilemiyeceği için belediyeye baş vurduk. Biz yol vergisini, belediye vergilerini veren şehirdaşlar olduğumuz halde, dedik, şu sokağımızın tamiri için, yani belediyenin üstüne düşen bir işin yapılması için fazladan para verdik, siz de hiç olmazsa bize biraz yardım edin.

— Onlar ne dediler? dedim?

— Yardımı vadettiler. Siz hele başlayın bizim yardım arkadan gelir, dediler. Biz de işe başladık. Fakat keşke başlamaz olsaydık. Çünkü sokağı düzeltmek için altını üstüne getirmek, ortalığa taş yığmak lâzım geldi. Biz de gördüğün gibi 400 papelimizle bu altını üstüne getirmek, taş yığmak işini yaptık. Fakat vadedilen yardım gelmeyince sokak eskisinden beter oldu... Kendi paramızla kendi mahallemizi eskinsinden beter ettik.»

Şu yukarıya yazdığım konuşma Orhan Selimle Erenköy Ethemefendi caddesi sakinlerinden biri arasında geçti. Belediye bu işe, ne der, bu konuşmağa nasıl karışır, şimdi onu merak ediyorum.

Orhan Selim

Dünyada Neler oldu, Neler oluyor?

Dünyanın en küçük tayı

Garbî Avrupa memleketlerinde bazı alayların beraberlerinde uğurlu saydıkları bir hayvan bulundurmaları âdeti gittikçe yayılıyor. Buna maskort derler. Bazı alayların maskotu bir kedi, bir köpek, bir tavşan yahut başka bir hayvandır. İngiliz ordusunun Dragon denilen alayının son maskotu küçük bir tay imiş. Alay nereye giderse bu tayı da beraber götürüyor ve bu küçük hayvan bu yolculuğu bir sandık içinde yapıyormuş.

Bu tay at cinsinin dünyada şimdiye kadar görülmemiş en küçük hayvanı imiş. Yerden omuzlarına kadar yüksekliği 90 santimetre kadarmış.

Donald diye çağırılan bu tay önceleri yolculuk için sandık içine konulmaktan hoşlanmıyarak küçücük bacaklariyle çifte atmaya kalkışmışsa da sonraları buna alışmış, hattâ sandığın hazırlandığını görerek sevincinden kişnemeğe bile başladığı olmuş. Bu küçük tay, en iyi terbiye edilmiş atların yaptıklarını en güç ayak atışlarını pek iyi öğrenmiş, boyuna göre hazırlanmış mânialardan atlamak ve bazı hünerler yapmak gibi kendine öğretilen marifetleri pek çabuk ve kolay öğreniyormuş.

5 inci Jorj

İngilizler 80.000 tonluk «Kraliçe Mari» vapurunu ufak bulmuş olacaklar, ki yeni bir vapur daha yapmak üzere imişler. 5 inci Jorj adını taşıyacak olan bu vapur 90.000 tonluk olacak ve yalnız amele ücreti olarak dört milyon İngiliz lirası sarfedilecekmiş...

Paris konservatuarı müzesi

Paris konservatuarı müzesinde bir milyon değerinde iki bin musiki âleti vardır.

Bunlar arasında «Marseyez» bestekârı Rouger de Lislenin piyanosu, Bethovenin piyanosu, Stradivaryüs kemanları, tarihî harplar vardır.

Körler görüyor

Sovyet Rusya bilginleri nihayet bir çok körlerin gözlerini açmanın çaresini buldular. Senelerdenberi dünya yüzünü göremeyen bir çok kör, bugün ışığa kavuşmuş bulunuyorlar. Bu ameliyat şayanı dikkattir ve bu zamana kadar işitilmemiştir.

Doktorlar, ölülerin gözlerini çıkarıyorlar ve mühim, ince bir ameliyatla körün gözleri yerine takıyorlar ve bu ameliyat ta yüzde yirmi beş muvaffakıyetle neticeleniyor.

Sovyet doktorları dünya doktorluğunu geride bıraktı.

Münevver serseri

Barsölonda seksen dört yaşında, dinç bir serseri yakalandı. Bu adamın hayatı mükemmel bir macera romanına mevzu olabilir.

Bu serseri bir markinin oğludur. İyi tahsil görmüş ve ailesinden 5 milyon 500.000 Pezeta miras yemiş ve servetinin hepsini bitirmiştir. İspanyada, Kübada, Nis, Roma, Paris, Londrada yaşamış, nihayet tekrar İspanyaya gelmiş ve dilenmeğe başlamıştır.

Bir zamanlar avukatlık etmiş, böcek kolleksiyonu yapmış, dans hocalığı ile geçinmiştir. Hafızası fevkalâde kuvvetlidir ve Don Kişotu ezbere okumaktadır.

Paralar ne oluyor?

Bir İngiliz gazetesi, 8 inci Edvardın senelik tahsisatının 110.000 İngiliz lirası olduğunu yazıyor. Kral bu parannın 30.000 lirasını Bukingam serayının, 2.000 lirasını şarab bodrumlarının, 5 bin lirasını ahır ve garajlarının bakımına, 5.000 lirasını müstahdemlerinin merasim elbiselerine sarfediyor, 6.000 lira çamaşır yıkama, ütüleme ve kola masrafı olarak veriyor ve bütün zarurî masrafları çıktıktan sonra da 50.000 lira kalıyor. Bu paraya Kormay dukalığındaki geliri de ilâve ederseniz gene kralın elinde 100.000 lira kalıyor.

Bu paralar ne oluyor? 5 inci Jorj hususî masraflarını kimseye bildirmemişti. 8 inci Edvard da ayni suretle hareket edeceğini söylemiştir.

Hitlerin kazandığı reyler

Naziler resi kâra geçtiklerindenberi Alman milleti dört kere rey sandığı başına çağırıldı.

İlk defa 5 mart 1933 te, Rayhştag yangınından sonra halk rey vermeğe davet edildi. Hitler 17.277,200 rey aldı. İkinci davet altı ay sonra yapıldı. Almanyanın Cemiyeti akvamdan çekilmesi içindi. Bu sefer 40.609.243 «muvafık» 2.101.004 te muhalif rey verildi. 19 ağustos 1934 te 38.394.479 Alman Hitlerin Rayşführer olması için rey verdi. Muhaliflerin sayısı 4.294.654 idi.

Bu sefer de reylerin yüzde doksan dokuzunu kazandı.

Nüfussuz köyler

Fransa intihabatı dolayısile, en küçük köyün yüksek Marne'de Mortreau köyü olduğu anlaşılmıştı. Fransız gazeteleri bu haberi tekzib ettiler. Fransanın en küçük köyü La ville Dreon en Lizio imiş. Mortreau'da üç kişi, bu beş kelimeli köyde ise yalnız iki kişi sakinmiş.

Bu köy, yalnız Fransanın değil, dünyanın en küçük köyü olsa gerek...

Bülbülün ömrü

Bülbülün ömrü gülün ömründen çok uzundur. Bir bülbül tam 16 sene yaşar. Amma 30 sene yaşayan bülbüller de vardır.

Menşe şehadetnamesi

Almanya ve İngiltereye yapılacak ihracata şamil değilmi?

İzmir 4 (Akşam) — Türkofis Ankara merkezinin bütün ihracat emtiası için menşe şehadetnamesi alınması mecburiyeti hakkında İzmirdeki alâkadarlara gönderdiği emir üzerine Ticaret odası bazı teşebbüslerde bulunmuştur. Almanya ve İngiltere ile aktedilmiş olan ticaret mukavelelerinde ihracat maddelerinin menşe şehadetnameleri hakkında hiç bir hüküm yoktur. İhracatçıya yeni bir külfet tahmil edecek olan bu usulün, Almanya ve İngiltereye ihraç edilecek mahsullere ait olamıyacağı bildirilmiş, bunun tavzihi ticaret odasınca istenmiştir.

Tütün ofisi

İzmir 4 (Akşam) — İktisat vekâleti; Yunanistanda olduğu gibi Türkiyede de bir (tütün ofisi) teşkili için tetkikat yapmaktadır. Türkofis ve Ticaret odasından mütalea sorulmuştur. Yakında tütün ihracatçıları toplanarak bu meseleyi görüşeceklerdir.

Muallim Cevdet ihtifali

İhtifalde merhumun hatırası taziz edildi

Merhum muallim Cevdetin hatırasını anmak üzere dün İstanbul kız lisesinde bir ihtifal yapılmıştır.

Bir çok muallim, talebe ve maarif erkânile merhumu sevenler ihtifale iştirâk etmişlerdir.

Saat on dörtte maarif müdür muavini B. Nurullah kısa bir nutukla toplantıyı açmıştır. Bundan sonra doktor Feridun Nafiz söz alarak merhum Cevdetin hayatını, yüksek bilgilerini anlatmıştır.

Söz sonunda büyük ölüye hürmeten bir dakika sükût edilmiştir.

Bundan sonra ihtifal münasebetile Zonguldak ve Erzincan maarif müdürlerile muallimleri tarafından gönderilen telgraflar okunmuş ve seçilen bir heyet merhum Cevdetin mezarını ziyaret ederek bir çelenk koymuştur.

Mimar Sinan ihtifali

Önümüzdeki cuma günü Mimar Sinanın ölümünün 348 inci yıldönümüne tesadüf ettiği için o gün saat on beşte Süleymaniye camii önünde bir ihtifal yapılacak, saat on altıda da bir heyet tarafından mezarı ziyaret edilecektir.

Denize bakarken

Bir muallim az kaldı boğuluyordu

Evvelki gün saat on beş sıralarında Köprüden Kadıköyüne gitmekte olan Akay vapuru Sarayburnu açığından geçerken güvertede bulunan yolculardan musevi lisesi musiki muallimi Goldenberg denize bakmak üzere fazla uzanmış ve müvazenesini kaybederek denize düşmüştür.

Kazayı görenler kaptana haber vermişler ve derhal vapur durdurularak Goldenberg boğulmak üzere iken kurtarılmıştır.

Telâviv sergisi

İktisat vekili, Filistinde açılacak Telâviv sergisine götürülecek nümuneleri gözden geçirerek beğenmiştir.

Sergide hükûmetimiz namına Türkofis reisi B. Mecdet, ofis raportörlerinden Kemal Ragıp ve İhsandan mürekkep bir heyet bulunacaktır. Heyet nümunelerler birlikte pazartesi günü Filistine hareket edecektir.

Memleketimizdeki bütün mamulât ve mahsulât nümuneleri toplanmıştır. Yalnız gül yağı için yapılacak müracaata müsbet bir cevap alınamamıştır. Denizyolları idaresi sergiye gideceklere yüzde elli tenzilât yapacaktır.

Izmir belediyesi otobüs işletmeğe karar verdi

Otobüslerden bir kısmı iki, bir kısmı da tek katlı ve modern olacak

İzmir 3 (Akşam) — İzmirin Alsancak, Güzelyalı, Tepecik ve Eşrefpaşa semtlerine işliyen eşhasa ait otobüslerin sahipleri ile belediye arasında çıkan ihtilâf bir uzlaşma zemini bulunamadığından uzayıp gidiyor. Bu vaziyet karşısında belediye, şehirde otobüs işletme imtiyazını bizzat kullanmağa ve otobüs işletmeğe karar vermiştir.

Nisan toplantılarına başlıyan Şehir meclisi; belediye reisliğinin teklifi üzerine şehirde belediyenin otobüs işletmesi meselesini müzakere etmiş ve bu müzakere, epey münakaşalı olmuştur. Azadan bazıları, mevcut otobüslerin ne olacağını sormuş ve en modern nakil vasıtası olan elektrikli tramvay varken belediyenin otobüs işletmeğe kalkışması doğru olmıyacağı mütaleasında bulunmuşlardır.

Belediye reisi doktor B. Behçet Uz'un verdiği izahat üzerine halkı memnun edecek, şikâyetlere son verecek bir otobüs servisinin temini kabul edilmiş, acentalarla fiat hususunda anlaşmak ve ilk partide getirilecek otobüsler için 60 bin liralık istikraz aktetmek İzmir belediyesinin işleteceği iki ve tek katlı modern otobüsler için belediye reisine salâhiyet verilmiştir. Belediye; ilk iş olarak yalnız Kordonda modern otobüsler işletmeği muvafık görmektedir. Belediyenin; otobüs işletme işinden senede yüz bin liralık bir kâr temin edeceği kuvvetle tahmin ediliyor. Bir kısım otobüsler, iki katlı ve 30 - 40 kişi taşıyacak büyüklükte olacaktır. Diğer hatlara tek katlı, fakat zarif arabalar işletilecektir.

Izmir panayırı bu yıl mükemmel olacak

Bir talimatname, yolcu ve eşya nakli için de tenzilâtlı tarife hazırlandı

Ankara 4 (Telefon) — Beynelmilel İzmir panayırının ehemmiyetini arttırmak ve yerli, yabancı firmaların daha geniş mikyasta iştirâkini temin maksadile hükûmet yeni bazı kararlar almaktadır.

Teşhir edilmek üzere yabancı memleketlerden panayıra getirilecek eşya hakkında, gümrük bakımından hususî bir talimatname hazırlanmıştır. Bu talimatnameye göre panayır yeri transit mahalli sayılmaktadır. Panayıra getirilecek eşya için gümrük idaresince banka teminatı istenmiyecek, yalnız satılan eşyanın gümrük resmi alınacak, satılmıyanlar bir ay içinde gümrük resmi alınmaksızın mahallerine gönderilecektir.

Panayır yerinde asılacak ilân ve afişler damga resminden muaf tutulmuştur.

Panayırda mal teşhiri ve ziyaret maksadile İzmire geleceklere Deniz yollarında yolcu ve eşya nakli için yüzde 50 tenzilâtlı tarife tatbik edilecektir.

Bu tarife panayırın açılmasından on beş gün evvel başlayacak ve kapanmasından bir ay soraya kadar muteber olacaktır.

Panayırda eğlence yerleri

İzmirde açılacak beynelmilel 9 eylûl sergisi için Ankarada temaslarda bulunan sergi mümessili B. Fahri dün şehrimize gelmiştir.

B. Fahri sergiye, İstanbuldaki bütün fabrika sahiplerinin iştiraklerini temin için sanayi birliğine müracaat etmiştir.

Sergi 1 eylûlden 22 eylûle kadar sürecektir. Sovyet Rusya, Yunanistan ve İran iştirak edeceklerini bildirmişlerdir. Ecnebîlerin iştiraklerini kolaylaştırmak için paviyonlara mahsus yer ücretleri kaldırılmıştır.

Sergide eğlence yerlerine de çok ehemmiyet verilmesi kararlaştırılmış, Avrupanın Luna Park, sirk gibi eğlencelerile meşgul ecnebî müesseselerini sergiye getirtmek için muhaberelere başlanmıştır.

Bunların gelebilmeleri maksadile herhangi bir takyidata maruz bırakılmaması muvafık görülmüştür.

İstanbul sergisi

İstanbulda her yıl açılması mutad olan yerli mallar sergisi hazırlıkları için sanayi birliğinin yeni idare heyeti meşgul olacaktır.

İdare heyeti perşembe günü toplanarak sanayicilerin bu işe esaslı surette girmeleri imkânı mevcut olup olmadığını tetkik edecektir.

Bu mesele halledildikten sonra faaliyete geçilecektir. Şimdilik hiç bir hazırlık ve karar yoktur.

Bu serginin haziran sonunda açılarak temmuz ortasına kadar devam ettirilmesi düşünülüyor. Bu takdirde Taksim bahçesinde yer istemeğe lüzum kalmıyacağından gene Galatasaray lisesinden istifade için maarif vekâletine müracaat edilmesi ihtimali vardır. Sergi, mektebin imtihan zamanına tesadüf ederse yalnız bahçesinin tahsis edilebileceği ve bunun maksada kâfi geleceği söyleniyor.

Hauptman idam edilirken

Cellâdın yüzüne dik dik bakıyordu

Bu dava, Amerika hükûmetine 1,500,000 Türk lirasına maloldu

Trenton 4 — Miralay Lindbergin oğlunu kaçırarak öldüren Hauptmanın idamı hakkında şu mütemmim tafsilât alınmıştır:

Mahkûm, son dakikaya kadar cezasının tecil edileceğini umuyordu. Şef gardiyan, son dakikasının geldiğini ve hazırlanmasını tebliğ için kendisini uyandırdığı zaman susmuş, ağzından tek söz çıkmamıştır.

Mahkûm, son hazırlığını yapmak için höcresinde yalnız bırakılınca incilin 121 inci ayetini okumağa başlamış, gardiyan kendisini alarak idam odasına götürmek üzere höcresinin kapısını açtığı zaman süratle yürümüştür.

Yüzü sararmıştı, vücudü ara sıra ve hafif hafif ürperiyordu. Kendisine iki gardiyan ile iki papaz refakat ediyorlardı.

Son itirafı olup olmadığı sorulduğu zaman şu cevabı vermiştir: «Evvelce söylediklerimi nakzedersem yalan söylemiş olurum.»

Mahkûm, elektrikli idam sandalyesine sakin, fakat yüzü pek sararmış bir halde oturmuş ve başına elektrik kasketini koyduğu zaman cellâdın yüzüne dik dik bakmıştır.

Müteakiben cellâd, birer dakika fasıla ile, mahkûma üç defa elektrik cereyanını boşaltmıştır. Elektrik cereyanı daha ilk defa boşaltıldığı zaman mahkûm tamamile ölmüştü. Hapishane doktoru, mahkûmun öldüğünü tesbit ettikten sonra cesedi elektrik sandalyesinden çözülerek otopsi odasına götürülmüştür.

İdam esnasında büyük bir kalabalık hapishane dışında bekliyordu.

Hauptmanın karısı, kocasının idam edildiği haberini bizzat vali Hoffmandan aldığı zaman, şaşkına dönerek bir müddet susmuş sonra:

— Allahım, kocamın idam edilmesine nasıl müsaade ettiniz! diye bağırmıştır.

Genç kadının yanında duran papaz, Nevyorkta çocuğun yanına dönmek için hareket edinciye kadar kendisini teselli etmiştir.

Madam Hauptman kocasını son defa görmeğe gittiği hapishaneden çıkarken

Müddeiumumî ile valinin ikametgâhları muhafaza altındadır. Mahkûmun avukatı Fişer şu beyanatta bulunmuştur:

— Tarihin en büyük faciası New Jerseyde bitmiştir. Bu leke, hiç bir zaman silinmiyecektir.

Hauptman davası Newser Jey hükûmetine 1,200,000 dolar yani bizim paramızla aşağı yukarı 1,500,000 Türk lirasına malolmuştur.

23 NİSAN

Çocuk bayramı haftasının ilk günüdür. Yavrularınızın bayramı için hazırlanınız.

Aydında elektrik

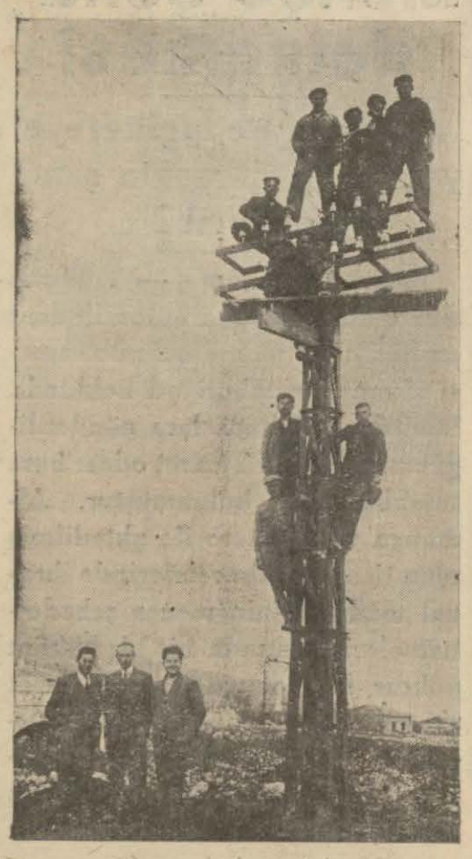

Aydında elektrik tesisatı: Direkler dikilerek teller uzatılıyor

Aydın 31 (Akşam) — Aydında yeni yapılan elektrik tesisatile bu güzel ve zengin şehir; medenî bir vasıtaya kavuşmuştur.. Şehir; geceleri çok güzel ve bol bir şekilde aydınlatılmaktadır. Herkes radyo tedarikine ve dünyayı dinlemeğe başlamıştır.

Elektrik fabrikasının açım töreni parlak olmuş ve pek çok halk iştirâk etmiştir.

İzmir hapishane müdürü

İzmir 31 (Akşam) — İzmir hapishane müdürü bay Fevzi terfian Diyarıbekir hapishanesi müdürlüğüne tayin edilmiştir

Diyarıbekire tayin edilen B. Fevzi

Orada ıslahat yapacaktır. Bay Fevzi; İzmir hapishane müdürlüğünde hakikaten muvaffak olmuş, bir çok ıslahat yapmıştır Onun idaresi zamanında hapishanede öldürme ve yaralama vakaları hiç olmamıştır. İzmir hapishane müdürlüğüne mütekait binbaşı Arif Hikmet tayin edilmiştir.

KADIN KÖŞESİ

İlkbahar modaları

Yazın giyilecek emprime elbiselerden iki model:

1 — Yeşil krep maroken üzerine fildişi, krem rengi benekli elbise. Biçimi gayet sadedir. Kemeri ve şapkası yeşil, eldiveni kremdir.

2 — Siyah üzerine beyaz, sarı, yeşil emprimeden yapılan bu elbisenin hiçbir garnitürü yoktur. Şapka ve eldivenleri siyahtır.

Tabanca ile oynıyan çocuklar!

Karaman (Akşam) — Burada, neticesi feci olabilecek bir vaka küçük bir zararla geçiştirilmiştir. Vaka şudur: Bülend isminde bir çocuk komşu çocuklarla oynarken bir aralık gitmiş, evinden büyük bir tabanca alarak gelmiştir. Tabanca dolu bulunuyordu. Bülend tabancayı karıştırırken silâh birdenbire ateş almış, fakat iyi bir tesadüf eseri olarak çıkan kurşun diğer çocuklara isabet etmemiştir. Yalnız kurşun bir camı kırmış ve cam parçaları Orhan adında bir çocuğu hafifçe yaralamıştır.

İzmir hükûmet dairelerinde yaz saati

İzmir 4 (Akşam) — İzmir hükûmet dairelerinde yaz mesai programının tatbikine başlanmıştır. Vilâyetçe verilen karara göre memurlar saat sekizden on ikiye ve iki saat öğle tatilinden sonra on dörtten on sekize kadar çalışmağa başlamışlardır.

Ankara Halkevinde konser

Ankara 4 (Telefon) — Ankaraya gelecek Alman Devlet tiyatrosu baş muganniyesi Maria Müller pazartesi akşamı Halkevinde içtimaî yardım komitesi menfaatine bir konser verecektir.

AŞKIN CİLVESİ

Yazan: M. Uygaç — *Tefrika No.* 123

Şermin ile olan macerayı farkeder gibiydi. Böyle bir şüpheye düşmüş olduğu için bana bir çok sualler soruyor, bir takım kurnazlıklarla hakikati anlatmağa çalışıyordu. Aynı zamanda, Şerminden de tahkikat yapmaktan geri durmuyordu.

Bir gün, bu yüzden aramızda epeyce sert bir münakaşa çıkmıştı. Ona acı bazı lâkırdılar söylemiştim. Nihayet, Saffet, kurnazlıkla bir şey öğrenemiyeceğini anlayınca, başka bir karar vermişti. Şermini yahut beni takib etmeğe başlamıştı.

Öğle üstleri, bin türlü bahaneler bularak bana geliyordu. Ya beraber yemek yemeğe beni çağırıyordu. Kabul edersem herhangi bir randevu saati geçinciye kadar yanımdan ayrılmıyordu. Yahut, Şerminin evi civarında dolaşıyor, onun sokağa çıktığını görünce, tesadüfen karşılaşmışlar gibi, yanına sokuluyor, nereye giderse ona refakat ediyordu. Bazan, gizliden gizliye Şermini takib etmekten kendini alamıyordu.

Onun için, Saffetin yüzünden, çok kere buluşamamağa mecbur oluyorduk.

Bu vaziyet karşısında, Saffetin gözünden kaçmak için, gayet sıkıcı ve yorucu bir hayata katlanmak mecburiyetinde kaldım. Sabahleyin erkenden evden çıkıyordum, İstanbul civarında tenezzühe gitmiş gibi davranıyordum. Her gün yeni bir bahane lâzımdı. Bazan, akşamdan eve gelmiyor, başka bir yerde yatıyordum. Fakat Şerminin de aynı tedbirleri ittihaz edebilmesi ne kadar zordu.

Fakat nihayet artık tahammül edemez oldum. Bir sabah, ben daha banyodan yeni çıkarken Saffet bizim eve damlamıştı. Onu görünce boynumu büktüm. Rahat rahat giyindim. Nasıl olsa da ehemmiyetsiz bir meseleden dolayı kendisile bir kavga çıkarsam diye düşünüyordum.

— Maatteessüf, dedim, bu sabah beraber yemek yiyemiyeceğiz.

— Neden?

— Çünkü Elia d'Hermosa davetliyim.

— Ya? Dünyanın hiç bir dilini doğru dürüst söyleyemiyen bu herif ile bu kadar sıkı fıkı görüşmesen çok iyi edersin.

— Azizim Saffet, ben ne yaparsam sen onu tenkid etmeyi kendine bir meslek edindin. Bu çok can sıkıcı bir şey, bilir misin? Ben çocuk değilim. Bu yaştan sonra insanlar lala elinde kalmazlar.

— O! Demek oluyor ki bu bahsi hiç açmamalı. Pek âlâ, Allah mübarek etsin, d'Hermosun senin olsun. Ne istersen yap. Herhalde bana emniyet telkin edecek bir adam gibi görünmüyor.

— Herhalde rica ederim, adamın hakkında Serklde kimseye böyle bir şey söyleme.

— Bana kalırsa onu Serkle hiç prezante etmemeli idin.

— Acaip! Sen böyle istiyorsun diye ben bir dostumu Serkle prezante mi etmiyeceğim? Pariste onun «Rue Royale» Serkli azasından olduğunu bilmiyor musun?

— Dünyanın bütün serserileri en Meşhur serkllere sokulmak yolunu bulurlar. Bu kaidedir.

— Sen ne dersen de. d'Hermos benim dostumdur. Herhalde, rica ederim hiç olmazsa benimle konuştuğun zaman, onun hakkında böyle şeyler söyleme.

— Bu sabah uykudan böyle ters kalkmışsan, ben gideyim bari.

— Bunu söylersin ama... Yapmazsın! Bir müddettenberi bana âdeta âşık oldun. Yanımdan hiç ayrılmıyorsun. Canımı sıkıyorsun, demiyorum, bilâkis. Fakat sana sadece işin böyle olduğunu anlatmak istiyorum.

— İnsan seni sevebilmek için gayet mütevekkil bir adam olmalı. Sen dostlarına hizmetçi muamelesi edersin.

— Ben dostlarıma her zaman riayet eder, kendilerini severim. Fakat, ne saklıyayım, sen kafana bir şey sokmuşsun, âdeta bir zabıta memuru gibi peşimden ayrılmıyorsun. Böyle bir muamele kime yapılsa canı sıkılır.

— Zabıta memuru mu? Bu yeni bir tabir! Canının istediğini yapmakta tamamen hürsün, azizim! Bu kadar senedir dostluktan sonra, hayatının bazı hususî vakalarına karışmak mevkiinde kalmışsam, bundan dolayı affını rica ederim.

— Sana tekrar ediyorum, bu ima ettiğin vakalar tamamile senin zihninde uydurduğun şeylerdir. Ne aslı vardır ne esası!

— Kendine ait işleri benden gizlemekte, tabiî, serbestsin. Fakat beni de aptal yerine koymağa hakkın yoktur zannederim. Ben senelerce seni iyi kalpli bir adam diye zannetmek budalalığında bulundum. Tekmil çılgınlıklarını herkese karşı müdafaa ettim.

(Arkası var)

İstanbul klüplerini himaye etmek lâzımdır

Bir çok kıymetli klüplerimiz çalışacak saha bulamıyorlar İstanbulsporun bir müracaati

Şehrimizde ikisi Beyoğlunda, üçü Anadolu yakasında Fenerbahçe, Anadolu klübü ve Beykoz sahaları - olmak üzere beş futbol sahası vardır.

İstanbul cihetinde ise, klüplerimizin çalışmasına yarıyacak tek saha yoktur, halbuki İstanbul cihetinde İstanbulspor, Vefa, Süleymaniye gibi birinci ligde zaman zaman çok büyük varlıklar gösteren üç büyük klübümüz vardır.

Bu klüpler, egzersizlerini yapacak saha bulsalar, bugünkünden çok daha iyi neticeler alınacağına şüphe yoktur.

Halbuki sahasızlık bu klüplerimizin belini büküyor, egzersizlerini yapabilmek için diğer klüplerden saha dilenmek vaziyetine sokuyor. Bu itibarla İstanbul cihetinde büyük bir futbol sahasına şiddetle ihtiyaç vardır. Vakıa belediye şehrin en ücra yerinde olan Yenibahçede bir şehir stadyomu yapmağa teşebbüs etti. Fakat bu teşebbüs, hâlâ kuvveden fiile çıkamadı. Oradaki stadyomun ne zaman biteceği de belli değildir.

İstanbul cihetindeki saha, şehrin merkezî bir vaziyetinde bulunmak icab eder. Bunu nazarı itibara alan İstanbulspor klübü, İstanbul yakasındaki klüplerimizin bu ihtiyacını temin etmek için çok yerinde bir teşebbüste bulunmuş evkafın malı olan Lângadaki bostanın stadyom yapılmak için kendisine kiralanmasını istemiştir.

Bu Lânga boostanı, senevî evkafa 300 lira bir varidat temin etmektedir. İstanbulspor klübü, bunun iki mislini her sene evkafa vermeğe hazırdır. İstanbulspor klübünün bu müracaatı işittiğimize göre başvekâlete havale edilmiştir. Sporu ve sporculuğu daimî himaye eden kıymetli başvekilimizin bu müracaatı terviç edeceklerini kuvvetle umuyoruz.

Bu müracaat kabul edildiği takdirde hem İstanbul yakası, şimdiye kadar mahrum kaldığı bir stad kazanmış, hem de sahasızlıktan kıvrılan bir çok klüplerimiz egzersizlerini yapacak ve çalışacak bir saha bulmuş olacaklardır.

Ankarada canlı boks hareketi

Rakiplerini daima yenen iki boksör

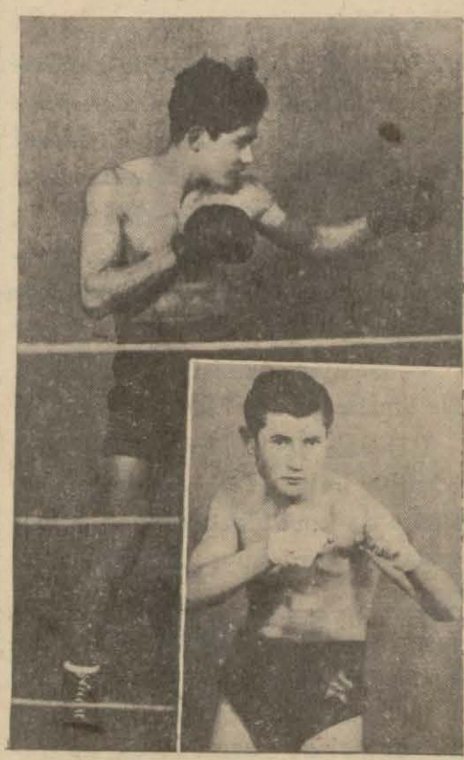

Yukarıda Mehmed, aşağıda Sabahaddin

Ankara (Akşam) — Ankarada kuvvetli bir boks hareketi vardır. Bu hareketin başında Ankara boks klübü bulunuyor. Bu klübün çok kıymetli iki boksörü vardır: Biri 66 kiloluk Mehmed, öteki 51 kiloluk sabahaddindir.

Bunlar, şimdiye kadar şehrimizde yapılan teşvik müsabakalarında daima hasımlarını abandone etmek mecburiyetinde bırakmışlardır. Bu iki boksörün istikbali vardır. Antrenör B. Esad, bunları her akşam sıkı surette çalıştırıyor.

Berlin olimpiyadı

Yunan futbolcüleri iştirak edecekler

Yunan futbol federasyonu, haziranda yapılacak olan Berlin olimpiyadının futbol turnuvasına sureti katiyede iştirake karar vermiş, Yunan millî takımı için de tek seçici olarak Kamburopulosu seçmiştir.

Atina belediyesi, Yunan millî takımının ekzersizlerine 200,000 drahmi tahsisat vermiştir. Atina, Pire ve Selâniğin en maruf futbolcüleri gelecek hafta Atinaya çağrılacaklar ve iki ay sürecek olan sıkı bir antrenömana tâbi tutulacaklardır. Yunan millî takımının eski antrenörü İngiliz M. Kinsler de takımı hazırlamak için Atinaya çağrılacaktır.

Dünya serbest güreş şampiyonu

Mac Onney arka arkaya iki defa yenildi

Dünya serbest güreş şampiyonu Mac Onneyin yıldızı sönmüştür. Nevyorkta Alman Dick Sekat ile yaptığı maçın 18 inci dakikasında yenildiği gibi, Masachusette de İvan Roberçe yenilmiştir.

Amerika serbest güreş federasyonu, derece ve kuvvet itibarile muhtelif güreşçileri şöyle tasnif ve ilân etmiştir.

1 — Dick Sikat, 2 - Kanadalı İvan Roberç, 3 - Yunanlı Cim Londos, 4 - Kanadalı Ebert Marsal, 5 - Meksikalı Vinçe Lopez, 6 - Mac Onney ve saire.

Yunan atletleri

Meşhur diskçi Sillas kendi rekorunu kırdı

Diskçi Sillas

Muhtelif Yunan klüplerinin atletleri arasında başlıyan Averof kupası müsabakaları devam ediyor. Katî neticeler alınmamıştır. Çünkü her hafta ikişer klübün atletleri karşılaşmakta ve muvaffak olamıyanlar tasfiye edilmektedir. İlk günkü müsabakalara 300 atlet girmişlerdir. Açılış müsabakalarında Yunan veliahdi hazır bulunmuştur. Şimdiye kadar Eski rekorları kıracak yeni neticeler alınmamıştır. Yalnız diskçi meşhur Sillas 49,16 metre olan kendi rekorunu 49,26 metreye atmak suretile kırmıştır. Son iki haftada yapılan müsabakalarda meşhur Yunan koşucuları 100 metreyi 11 saniyede koşmuşlardır. Tasfiyeye uğrıyan atletler arasında yapılacak final koşular da bu derecenin kırılacağı muhakkaktır.

Fransız futbolü

Racing 31 puanla başa geçti

Fransız profesyonel klüpleri arasında büyük bir hararetle devam eden lig maçları, hiç beklenmedik neticeler vermektedir. Parisin meşhur Racing klübünden 5 puvanla başta gelen Lille klübü, son iki hafta zarfında yaptığı maçlarda ümid edilmedik takımlara yenilmesi aradaki puvan farkını kaldırmıştır.

Racing takımı bu maçlar neticesinde 31 puvanla ligin en başına geçmiştir.

Bugün Lille ve Starzburg klüpleri otuz bir puvanla ikinci geliyorlar. Sochaux takımı da 29 puvanla arkalarından geliyor.

Dömifinal maçları henüz başlamadığından hangi takımın şampiyon olacağı belli değildir.

Beogradiski galib

Beogradiski takımı Belgradda lig maçında Yugoslavya takımını 3 - 0 yenmiştir.

Bugünkü maçlar

Bugün şehrimizin üç stadında yapılacak liğ maçları şunlardır:

Fenerbahçe stadında: Kasımpaşa - Anadoluhisar, Eyüb - Hilâl.

Şeref stadında: Karagümrük Doğanspor, Süleymaniye - Anadolu, Beşiktaş - Topkapı.

Taksim stadında: Altınordu - Beylerbeyi, Güneş - Vefa, Galatasaray - İstanbulspor.

Fikstüre bakılırsa, bu haftanın en mühim maçları Taksimde oynanacaktır.

Hergün bir mesele

Hırsızlık ve cinayetler pek ziyade azalıyor„

B. Esad bunu iki sebebe atfediyor: 1- Emniyet tertibatının artması, 2- Iktitisadî buhranın hafiflemesi..

İstanbul Müddei umumîsi B. Hikmet ortaya gayet dikkate değer bir mesele sürdü. Müddeiumumînin gazetelerde çıkan beyanatında deniliyor ki.

Eski İstanbul müddeiumumîsi avukat Bay Esad

«Diğer senelere nisbetle 935 senesinde İstanbulda hırsızlık vakaları yüzde doksan nisbetinde azalmıştır. Bu cürüm günden güne de azalmaktadır.»

Müddeiumumî bunu rakamlara, istatistiklere istinaden söylüyor. Diğer taraftan adliyemizdeki meşhur avukatlar da hırsızlık davalarının günden güne azaldığını görmektedirler.

Meselâ eski İstanbul müddeiumumîsi avukat Esadla görüştük, kendisi diyor ki:

— Evet... Eski senelere nisbetle hırsızlık davaları adliyede pek azalmıştır. Bu azalma gözle görülebilecek bir şekildedir. Eskiden mahkeme kapılarındaki görülecek davalar listesinde baştan sona kadar birçok hırsızlık davaları göze çarpardı. Bugün bu davalar çok azalmıştır.

— Acaba, içtimaî bakımdan çok ehemmiyetli olan bu azalmanın sebeblerini nerelerde görüyorsunuz?

Eski İstanbul müddeiumumîsi düşündü:

— Bunun iki mühim sebebi olabilir:

1 — Ya İstanbuldaki emniyet tertibatı son derece artmıştır. Hırsızlık vakaları bu yüzden çok azalmıştır.

2 — Dünyanın her tarafını kasıp kavuran iktisadî buhran bizim memlekette yer yüzünün her tarafından çok daha azdır. Yahut ta buhran bizde hafiflemiştir. Bundan dolayı hırsızlık vakaları da azalmıştır.

Ben hırsızlık vakalarının azalmasını bu iki sebebde görüyorum...

— Cinayetler ne âlemde?..

— Onlar da eskiye nisbetle çok azalmıştır. Dikkat etmiyor musunuz? Eskiden hemen her gün mühim bir cinayet davası görülürdü. Bugün katil vakaları da azalmıştır.

— O halde avukatların işleri de çok azalmış olacaktır. Çünkü onların da meşgul olmaları davaların azalması veya çoğalmasına bağlıdır, değil mi?

— Tabiî... Muhakkak ki avukatların da işleri eskiye nisbetle çok eksilmiştir. Bugün öyle olur olmaz işler, davalar için halk pek avukat tutmağa lüzum görmüyor. Dava sahibine:

— Ben bu işi avukatsız başarabilirim.. kanaati gelince kabil değil avukata müracaat etmiyor.

Halkın avukatlara müracaati ne şekilde oluyor, biliyor musunuz?.. Tıpkı bizde halkın doktora müracaat etmesi gibi...

Bizde halk doktora da böyle müracaat eder. Bir hastalık ilerilemedikçe, bıçak kemiğe dayanmadıkça, hastalık son raddeye gelmedikçe doktora müracaat etmez.

Halbuki o zaman da hastalık feci bir safhaya gelmiş, artık kurtulma ümidi çok eksilmiştir.

İşte bizde maalesef avukata da böyle müracaat ediliyor. Evvelâ:

— Ben bu işi avukatsız başarırım... diye başlanan bir iş bozulup sarpa sarınca avukata koşuluyor. Avukat ta tıpkı hastalığı son raddeye gelmiş bir hastanın karşısındaki vaziyete düşüyor..

Halbuki daha işin başından avukat ayni dava ile meşgul olmuş olsaydı, bu müşkül vaziyet kalmıyacaktı...

Avukatların hali, bir cihetten daha doktorların hallerine benzer...

Pek çok kimseler doktora müracaat etmeden kendilerinde bir sürü doktorluk ilmi vehmederler. «Mutatabbib» denilen bu zümre hastayı iyi edeceğim diye büsbütün berbad bir hale sokarlar. Bunların kendilerine mahsus bir takım ilâçları, tedavi usulleri vardır...

İşte hukuk işlerinde de böyledir. Pek çokları işlerini birer hukuk «mutatabbib» i gibi avukatsız görmek isterler. Hiçbir hukuk kitabı okumadıkları halde kendilerini dehşetli bir avukat sananlar çoktur.

Zaten bugün az çok avukat olmıyan kim var ki... Herkes kendisini aşağı yukarı küçük çapta bir avukat farzediyor ve öyle kolay halledileceğini sandığı işlerde avukat tutmağa lüzum görmüyor...

Eski ve yeni İstanbul müddeiumumîlerinin hırsızlık ve cinayet davalarının azalması hakkındaki sözleri aklıma şunu getirdi.

Bilmem hangi şehirde dört ay içinde yalnız iki vaka kaydedilmiş... Şehrin kocaman asrî hapishanesinde sadece iki mahkûm varmış...

Galiba günün birinde İstanbulda da böyle göreceğiz... —*H. F.*

AKBA

Ankarada her dilde gazete mecmua ve kitapları bütün mektep kitapları ve kırtasiyeyi ucuz olarak AKBA müesseselerinde tedarik edebilirsiniz.

Telefon : 3377

İlk mekteplere mahsus

YARDIMCI TARİH HULÂSASI

AKŞAM Kitaphanesi neşriyatından olan bu çok faideli kitap yalnız ilk mekteplere değil herkese tarihin hülâsalarını, özünü öğretiyor.

Fiyeti her yerde

10 kuruştur.

Fazla para vermeyiniz.

Tevzi yeri: AKŞAM matbaası

Saray ve Babıâlinin iç yüzü

Yazan : SÜLEYMAN KÂNİ İRTEM — Tercüme iktibas hakkı mahfuzdur — Tefrika No. 667

Biri lâzimei maslahat diğeri şanı vezaret

Edirne valisi Erzincanlı hacı İzzet paşanın garip halleri, âdetleri, bunlara müteallik menkıbeleri çoktur.

Şirvanî zade Rüştü paşanın babası Halidî tarikatinin büyük şeyhlerinden Şirvanî İsmail efendinin türbesi Amasyada yüksek bir yerdedir.

İzzet paşa Şirvanî zadenin ikbal günlerinde tayin olunduğu vilâyetlere giderken, yolu Amasyaya düştükçe şeyh İsmail efendinin türbesi hizasında hayvanını durdurur, iki elini kaldırır, uzun, uzun dua ile şeyhin ruhaniyetinden istimdat eylerdi!

Şirvanî zadenin vefatından (Taifte H 1291) sonra ise gene Amasyadan geçerken yalnız bir elini kaldırıp avucuna üfürerek:

— Evvelki demler geçti!

Mânasını işrab ile duaya hacet görmeden geçip giderdi!

Edirnede konsolosları her atlattıkça:

— Aldandı teres! Aldandı teres!

Diye söylendiği maruftur.

İzzet paşa üstüne, başına toz kondurmamağa itina eden titizlerden değildi ama bazan kullanacağı eşyayı garip suretlerde temizlettirirdi! Bir defa aldığı murassa nişanı:

— Kordonu pistir!

Diye temizlenmesi için konağındaki yosunlu bir havuza atmıştı! İzzet paşa bir gün Edirne mollası Süruri efendi ile birlikte bedestene gider. Dört balye pamuk satın alır. Süruri efendi bu kadar pamuğu ne yapacağını sorar. Paşa:

— Sonra anlarsınız.

Cevabını verir. Pamukları şu mealde bir ariza ile sadrazam Mahmud Nedim paşaya gönderir:

(Bu pamuklar bu sene Tunca nehri boyunda ekilmiş pamuk tohumlarının mahsulüdür. Bunların böyle Adana pamuklarından daha iyi yetişmesi sırf sizin memleket hakkında masruf himmetlerinizin yümnü eseridir. Allah sizi böyle nice muvaffakiyetlere daha nail etsin!)

Bunun üzerine İzzet paşa birinci rütbeden bir nişan ile taltif olunur.

Bu neticeyi Süruri efendiye bildirir. Süruri efendi:

— Sadrazam ve maliye nazırı gelecek sene pamuk aşarı ne oldu? Diye sormazlar mı? O vakit ne cevap vereceksiniz?

Diye sorar. Buna da İzzet paşa:

— Gelecek seneye kadar unutur teresler!

Cevabını verir. Hakikaten ne arıyan olur, ne soran!

Hacı İzzet paşanın şu muamelesi pek meşhurdur:

Paşa Dedeağaç mutasarrıfının mesavisinden bahisle azlini dahiliye nezaretine yazar. Mutasarrıf azlolunur. Sonra müracaat ve istitafı üzerine mazul mutasarrıfın eline diğer bir yere tayini için nezarete hitaben bir iltimas mektubu verir. Nazır:

— Bu perhiz ne, bu lâhna turşusu ne!

Diye bu tezat hakkında kendisinden (azlini inha ettiği bir adamın memuriyete tayinini neden iltimas) eylediğini sorar. İzzet paşa da:

(Biri lâzimei maslahat, diğeri şanı vezaret!)

Cevabını gönderir!

Biraz harçlık biriktirelim!

D. N. paşa gençliğinde A... paşanın ülfeti bezminde çok bulunmuştu. Yapılan âyini cemlerin birinde heykel gibi çıplak olarak endamını arzeylemiş meclisteki zevk ehlinin hayret ve takdirlerini celbetmişti. İstanbul hamamları onun çok uğradığı, tolaştığı yerlerdi.

Fransızcayı az bilir ise de Babıâlide zekâsile, kaleminin kudreti ve sürati ile maruf olmuş, mühim mevkiler ihraz ve işgal eylemişti. Nihayet nazırlığa kadar yükselmişti. Yaşlanınca ihtiyarlığı kendisine affedemez olmuştu; boyanırdı.

Musikişinastı; zevkperest ise de pek te zevk sahibi değildi. Müsrif ve mürtekipti.

İstanbul rıhtım şirketi direktörü Granet nafıa nazırı Zihni paşa için:

— İnsana çiviyi yutturur da burgu olarak çıkartır! derdi.

Abdülhamid devrinde para dalaverelerinde pek çok düşmüş, kalkmış olan sarraf H.. bir gün ... nazırı ... paşaya şu sözleri söylemişti :

— Biz ... ve ... paşalar gibi maliye nazırı istemeyiz. Bunlar her işten ne alacağını bilirler! On bin liralık bir iş için dokuz bin versek kabul etmezler. Bize D. N. paşa gibiler lâzımdır. İki bin lira verilebilecek bir işte D. N. paşaya iki yüz lira gösterirsek dayanamaz, kabul eder, işi yapar!

Filvaki D. N. ucuzcu idi!

S ..... efendi D. N. paşanın hem dostu, hem irtişa vasıtası idi. Bu efendi bu yüzden topladığı servetle büyük spekülâsyonlara girişmişti.

Bir gün ..... bankasından parasının hemen tamamen kaybolduğu haberini alır; yeisinden ne yapacağını şaşırır; işi anlamak üzere bankaya gider.

Banka müdür muavinlerinden P... bey kendisini görünce fevkalâde tazim ve hürmetle iltifatlara gargeder.

S ... efendi düştüğü felâket üstüne bu muameleye bir mâna veremez; bankanın yüksek memuru:

— Artık bizi de, bankamızı da unutmazsınız ya!

Diye iltifatlarında devam eder. S... efendi ortada bir şeyler döndüğünü hissile:

— Tabiî, efendim! Tabiî!

Diye istifini bozmaz! Fakat meraktan çatlıyacak hale gelir. Nihayet lâf arasında D. N. paşanın ... nezaretine tayin edildiğini öğrenir; memnunen paşasını tebrike gider.

Paşanın kabul salonunu zairlerle hıncahınç dolu bulur; paşa pürvekar gelir; tebrikleri, kabul ile müsafirlere sigara ikram eder;

Fakat S ... efendiye hiç iltifat ve ikramda bulunmaz S ... bundan müteessir bir halde kendi kendisine:

— Belâlar biribirini takib eder. Ne ümitle geldim! Ne görüyorum!

Diyerek oturduğu sandalyede büzülür kalır. Herkes sigara içerken o da kendi kutusundan bir sigara çıkarır; bunu gören D. N. paşa:

— Vükelâ huzurunda istizansız sigara içilir mi?

Diye eski dostuna çıkışır. S ... bu tekdiri de hazmederek sigarayı kutusuna kor. Misafirler dağılırken o da mahzun, mahzun çıkmak ister; D. N. paşa durmasını emreder. İkisi yalnız kalınca paşa:

— Sana mahsusen ters muamelede bulundum. Beş parasız kaldım. Ne yaparsan yap! Bana iş getir. Biraz harçlık biriktirelim! Der. S ... canlanır.

— A paşam! İş bulmak kolay. Fakat sen ucuza dayanamazsın! Benim haberim olmadan hiç bir iş için pazarlığa girişmiyeceğine söz verirsen ben de sana mühim miktarda para bulmağı taahhüt ederim!

Cevabını verir. Bu yolda sözleşirler!

D. N. paşanın ... nezareti uzun sürmemesine rağmen S ... efendi paşasına iki mislini kazandırmak suretile kendisinin de bu defa 40000 altın kadar toplıyabildiğine, spekülâsyon zararının üçte ikisi kadarını olsun çıkarabildiğine:

— Allah berekât versin! Diye hamd ve şükrederdi! (Arkası var)

İş bulmak İçin

Uzun uzun düşünecek yerde

AKŞAM gazetesine

bir KÜÇÜK İLÂN koydurunuz!

Buldan 4 Eylül mektebi himaye heyeti giydirdiği yavrularla bir arada

Meşhur polis hafiyesi

ELLİS PARKERİN HATIRALARI

Dere içindeki cesedin esrarı

— 2 —

[Ellis Parkerin yeni macerasının dünkü nüshamızda neşrolunan kısmının hülâsası:

Amerikanın Camden şehrinde Broadvay Trüst bankasının emekdar posta memuru David Paul Filâdelfiyada Girard bankasına 42,000 dolar nakdi ve o mikdarda çeki götürürken yolda esrarengiz bir surette kaybolur. Mahallî polis hafiyesi Doran postacının bankadaki dolabını karıştırırken bir çok kadın mektupları bulur.

Bu mektuplardan postacının arkadaşları ile birlikte Lollipop meyhanesinde vakit vakit kadınlarla eğlence yaptığı anlaşılmıştır.

Bu âlemlerde postacının en yakın arkadaşı bir otomobil kumpanyasının mümessili Ceyms Frank olduğunu polis hafiyesi öğrenir.

Aramışsa da bir kaç gündenberi evine gelmediğinden bulamamıştır. Postacının izi First National bankasına iptal edilmiş bazı çekleri teslim ettikten sonra kaybolmuştur.]

Maahaza polis hafiyesi ümidini kesmemiş ve postacının bankadaki dolabında bulunan mektuplardan en yenisini tetkik ederek bir iz bulmuştur.

Mis Tessie diye imzalanan bu mektupta 5 teşrinievvelde öğleden sonra saat ikide Delaver nehrinin araba vapuru iskelesinde postacıyı beklediği bildirilmiştir. Binaenaleyh postacı ikinci bankadan çıktıktan sonra bu kızı bekliyecekti. Baş polis hafiyesi Doran şahsî taharriyatı için araba vapuru iskelesini kendisine mebde hareket saymıştır.

İskeledeki gişe memuru David Paulu tanıyordu. Memur 5 teşrinievvel günü öğleden sonra postacıyı görmediğini ve bir kadın ile buluşmadığını polis hafiyesine söylemiştir. Fakat iskelenin hamallarından biri bir kızın saat iki sularında iskeleye gelerek büyük saatin altında saat üçe kadar beklediğini ve sonradan canı çok sıkılmış olduğu halde buradan uzaklaştığını görmüş olduğunu polis hafiyesine haber vermiştir.

***

Polis hafiyesi hamala sordu:

— Bu kızı evvelce postacı David Paul ile birlikte gördünüz miydi?

Hamal cevaben dedi ki:

— Hayır. Bu yeni bir kızdı. Postacının hangi kızlar ile tanıştığını iyi tanırız. Her ay bir kız değiştirir. Büyük saatin altında bekliyen kızın da postacı ile görüşmek istediğini tahmin ettik. Bayağı ve şişman bir şey idi. Fakat nedense bu defa postacı mutadının hilâfına olarak iskelede görünmedi.

Bu sözleri işiten polis baş hafiyesi Doran iskelede beyhude bekliyen kızın postacıya son mektubu yazan Mis Tessie olduğuna katî olarak kanaat hasıl eder. Fakat bu netice ve delil menfi idi. Çünkü bundan yalnız postacı David Paulun o gün Filadelfiyaya gitmek üzere araba vapuruna binmediği anlaşılıyordu. Halbuki polis hafiyesi daha evvel de bunu öğrenmişti.

Polis hafiyesi Doran postacının dostu Ceyms Frankın şehire dönmediğini görünce evine giderek zevcesini isticvap etmiştir. Polis hafiyesi daha ilk sözlerden kadının kocasi ile arasi iyi olmadığının farkına varır.

Filvaki Ceyms ile zevcesi hâlâ beraber yaşıyorlarmış. Fakat erkek sık sık geceleri kaçamak yapıyormuş ve başka kadınlar ile görüşüyormuş. Kadın bunları öğrenmiş ve kocasına fena halde kızmıştır.

Polis hafiyesi:

— Bir kaç gündenberi kocanız nerededir. Biliyor musunuz?

Diye sorduğu vakit kadın müteellimane bir tavırla:

— Ne olacak üç gündenberi tekrar Lollipop meyhanesinde âlem yapıyor olmalıdır.

Demiştir.

Polis hafiyesi kadının bu sözlerini işittiği zaman postacının bankadaki dolabından çıkan kadın mektuplarında Lollipop meyhanesindeki işret âlemlerinden bahsedildiğini hatırlamıştır.

Polis hafiyesi bu meyhanenin nasıl bir şey olduğunu sorduğu zaman kadın şu cevabı vermiştir::

— Lollipop kocamın Clementonda işlettiği bir baraka meyhanedir. Kendisi de beraberinde postacı David Paul ve uygunsuz bazı kadınlar olduğu halde oraya gider ve işret âlemleri yapar.

***

Baş polis hafiyesi Doran:

— Kocanızla beraber Lollipop meyhanesine daha kimler giderdi?

Diye sorduğu zaman kadın kendisine bir liste vermiştir. Bu esami listesi içinde Raymond Shuckun adı vardı.

Polis hafiyesi listedeki isimlerden çoğunu tanımıştır. Hepsi de postacı David Pauldan daha genç olup otuzlarında idiler. Kazançları da iyi idi. Bunlardan Eastern Shuck telefon kumpanyasının Camden şubesi müdürü idi.

Baş polis hafiyesi Doran listede isimleri yazılan adamları birer birer ziyaret ederek tahkikatta bulunmuştur. Bir gün sonra şehire dönen Ceyms ile de görüşür. Fakat bunlardan hiç biri Lollipop meyhanesindeki işret âlemlerine birlikte iştirak eden kadınlardan birinin bile adını söylememiştir.

Burada polis hafiyesinin araştırması duraklamıştır. Mumaileyhe göre araba vapuru iskelesinde hamalın gördüğü kız mis Tessie değildir. Postacı David Paul başka bir yerde bu kadın ile buluşarak bir tarafa kaçmıştır.

Fakat mahallî baş polis hafiyesinin bu tahminleri yanlıştı. Hâdisat bunu ispat etti.

Camden şehrinin on beş mil şimalinde çamlık ve bataklık arazide her sene 16 teşrinievvelde ördek avı mevsimi başlar. O gün şehirden dört avcı birleşip ava giderler.

İrick şosesi denilen gayet dar bir yoldan dört avcı ilerlerken (ekmek ve peynir) adı verilen küçük bir dereyi geçmişlerdir. Avcıların en önünde bulunan Vaşington Duncan burada mevsiminden evvel avlanmak memnu olduğu halde meçhul bir iki kişinin yakınlarda geçmiş olduklarını bıraktıkları izlerden anlamıştır.

Avcılar mevsim başlamazdan evvel buraya kimlerin girdiğini öğrenmek merakına düşerler.

(Arkası var)

Londrada esrarlı bir cinayet herkesi heyecan içinde bıraktı

Genç kadını, kıskançlık yüzünden oğlunun öldürdüğü zannediliyor

Londra zabıtası, bir haftadan beri çok esrarengiz bir âile faciasının karanlık noktalarını aydınlatmağa çalışıyor. Madam Eva Bol namında 38 yaşında genç ve güzel bir kadın, iki haftadanberi hiç bir iz bırakmadan ortadan kaybolmuştur.

Zabıta da henüz 19 yaşında olan Şarl Bolu annesinin katili olmak ve cesedini saklamak töhmetile tevkif etmiştir. Londra zabıtası, Şarlın annesini öldürdüğüne kanidir. Şimdiye kadar yapılan tahkikler ve araştırmalar şu hakikatleri meydana çıkarmıştır :

Bundan on beş gün evvel Londradan 50 kilometre uzakta Komblis köprüsünden biraz ötede mükellef bir otomobilin durduğunu görmüşlerdir. Bu hadise, hiç kimsenin merakını kurcalamamıştır. Fakat köprünün civarındaki bir çifliğin sahibi köprünün yanı başında gördüğü lüks otomobili, akşam tarlalardan evine dönerken yine ayni yerde iki kapısı da açık olarak görünce meraka kapılmış, metruk otomobile yaklaşarak içerisini tetkik etmiştir.

Lüks otomobilin içi altüst olmuş bir halde bulunuyordu. Kadife koltuklardan biri yırtıktı. Bu manzara, otomobilin içinde şiddetli bir mücadele cereyan etmiş olduğunu gösteriyordu. Bunun üzerine adı Villy olan çiflik sahibi en yakın karakola koşarak gördüklerini anlatmıştır. Polisler, derhal köprüye giderek metrûk otomobili muayene etmişler, numarasını alarak Londra seyrüsefer merkezine bildirmişlerdir. İki saat sonra Londra seyrüsefer merkezi bu otomobilin tıp profesörü olan kocasından bir kaç senedenberi ayrı yaşıyan madam Eva Bola aid olduğunu bildirmiştir.

Bunun üzerine polisler, meselenin iç yüzünü anlamak için genç kadının evine giderek kendisini aramışlardır. Evdeki hizmetçiler, madamın saat sekizde bizzat kullandığı otomobille evden çıktığını, giderken de nereye gittiğini kimseye söylemediğini polislere bildirmişlerdir.

Madam Eva Bol

Zabıta bu araştırmalar esnasında genç kadının Londra tıp fakültesine devam eden 19 yaşında Şarl namında bir oğlu olduğunu da öğrenmişler ve delikanlıyı aramağa başlamışlardır.

Polisler, delikanlıyı, ancak ertesi sabah bulabilmişlerdir. Tahkikatı idare eden köprü civarındaki karakol kumandanı madam Bolun bir gün evel sabah saat dokuzda yanında bir delikanlı bulunduğu halde civardaki kır gazinolarından birinde göründüğünü tesbit etmiş, bu meçhul delikanlıyı görmüş olanların tarif ettikleri eşkâlin, kadının öz oğluna tetabuk ettiğini öğrenmiştir.

Genç Şarl, karakolda sıkı bir sorguya çekilmiş ve bir gün evvel annesile beraber, kır gazinosunda beraber oturduğunu külliyen inkâr etmiştir. Bunun üzerine karakol kumandanı, delikanlının müteredd it vaziyetinden daha ziyade şüphelenerek ansızın şu suali sormuştur.

(Devamı onuncu sahifede)

Her akşam bir hikâye | **CASUS** | Bir Amerikan hikâyesi

Amiral Harvey, yazıhanenin sağ çekmesine tabancasını koymazdan evvel, güzelce muayene etti. sonra bir an için düşünceye daldı. Zayıf yüzünde derin bir hüzün ve melâl vardı.

Dün çekilen ıztırabların bugün yetişen insanlara hiçbir ders teşkil etmediğini acı acı düşünerek çıngrağa bastı. İçeri giren bahriye neferine:

— Mülâzim Saytonu buraya getiriniz, emrini verdi.

Genç zabit içeri girdi. Üzerinde Amerikan bahriyesi üniforması vardı. Fakat silâhları alınmıştı. Muhafızları kapının dışında bekliyorlardı. Bir gün evvel kendisini tevkif ederek o gece Nevyorka getirmişlerdi. Zabit selâm verdi. Alnı yukarıda, dimdik duruyordu. Çelikten bir adama benziyordu. Amiral:

— Mülâzim Sayton, dedi, düne kadar Amerikan bahriyesi sizinle övünebilirdi. Fakat bugün onun nazarında artık mevcud değilsiniz.

Amiral karşısındaki suçluya dikkatle bakıyordu. Devam etti:

— İzahat veriniz bana, isticvabınızdan evvel sizinle konuşmak istedim. İnsan bazı kusurlar ve kabahatler yapmadan benim yaşıma erişemez. Vazife de her şey gibi yavaş yavaş öğrenilir. Bir tarafta nazariye durur, bir tarafta hayat. İki oğlum Amerikanın şan ve şerefi uğrunda öldüler. Kalbim bahriyelilere karşı daima bir baba şefkati beslemiştir. İşte bunun için sizi buraya getirttim. Anlatınız.

Mülâzim Sayton sakin ve vakur de kalmıştı. Nefes alabilmek için kendisini zorluyordu. Amiral:

— Şu iskemleye oturunuz, dedi.

Mülâzim Saylon sakin ve vakur bir tavır ile söze başladı:

— Casusluk isnadı ile mis Lilianı tevkif ettiler. Onu seviyor diye beni de tuttular. Size yemin ederim ki mis Lilian casus değildir. O böyle bir şey yapamaz. Hareketinde şüpheyi davet edecek bir şey olsaydı farkına varırdım. İnsan gözleri kör olmadan da çılgın gibi sevebilir. Biz biribirimizi seviyor ve bundan mesud oluyorduk. Fakat bize hased ettiler, saadetimizi mahvetmeğe kalktılar. Mis Lilian, Lituanyanın en kibar tabakasına mensuptur. Hayatına aid her şeyi bana hikâye etmiştir. Vaşingtonda kalmasının sebebi benim. O, birçok vatandaşları gibi can sıkıntısını gidermek için seyahate çıkmıştı. Tevkif edilmesi bir hata eseridir. Kendisini daha uzun müddet tevkif etmek bir cürüm olur. Hiçbir zaman bana mesleğime dair bir sual bile sormamıştır. Zaten evime ayak bile basmadı. Evimde hiçbir zaman gizli bir vesika yoktu. Mis Lilian bir kere Franklen gemisine geldi; o da balo için. Gemiye davet edilmesini kumandandan ben rica etmiştim. O gece birbirimizi bir dakika bile bırakmadık Onun için, bu vakadan hiçbir şey anlıyamıyorum Başka bir söyliyeceğim yok. Aşkımdan isterseniz size saatlerce bahsedebilirim. Fakat bu da sizi alâkadar edemez.

Zabit sustu. Amiralın yüzünü görmemek ister gibi, başını önüne iğdi. Amiral yazıhanenin üzerinden bazı vesikalar aldı. İçinde bir de resim vardı.

— Mülâzim Sayton, dedi. Bu vesikalara ve bu resme bir bakınız.

Bütün bu evrak Lilian Hartlott yahut Lily Soot ismini taşıyan Mary Seents isminde bir kadına dairdi. Resim, genç mülâzimin sevdiği kadının resmi idi. Şüpheye hiç mahal yoktu. Bu vesikalar Avrupanın her tarafından gelmiş polis raporlarından terekküb ediyorlardı.

— Bunlar doğru olamaz! Lilian beni sevdiği zaman gerçekten masum bir kızdı. Benim geminin kamarasını bile görmedi. Ben, masumiyetimizi isbat için ölüme bile hazırım.

Amiral barid bir tavırla:

— Namusunuzu müdafaa için ihtimal ki en iyi çare budur. dedi. Sonunda genç zabitin muhtemel itirazının önüne geçmek ister gibi ilâve etti:

— Bu ölümün bir itiraf manasına geçmesi kabil değildir. Kendinizin ve mis Lilianın masumiyetini isbat için hayatınızı feda ettiğinize ben şehadet ederim. Hazır mısınız?

— Evet.

— Durunuz azacık.

Amiral çıngırağa bastı. Gelen nefere kapıyı açmasını ve muhafız kuvvetin geri gönderilmesini emretti. Bu emir icra olunduktan sonra, amiral mülâzime tabancayı uzattı:

— Haydi, mülâzim, dedi.

Genç mülâzim mücrim olsaydı amiralı öldürebilir ve kolayca kaçabilirdi. Fakat tabancayı alınca:

— Benim de, onun da masum olduğumuza siz şehadet ediniz, dedi ve tabancayı beynine kaldırarak ateş etti.

Fakat yalnız iki demirin biribirine çarpmasından başka bir ses çıkmadı. Amiral:

— Tabancayı bana veriniz, mülâzim, dedi. Şimdi sizden eminim. Evvelden de emindim. Fakat şimdi bunun tecrübesi yapılmıştır. Şimdi beni dinleyiniz, mülâzim Sayton, size emrediyorum: Beni dinliyeceksiniz ve namusuma yemin ederek söylediğim sözlere inanacaksınız. Lilian Harlott, Mary Seents, Lily Soot ayni kadındır. İngiliz bahriyesinin en mahir casuslarından biridir. Siz daha çocuksunuz. Biz erkekler kadınların karşısında ak saçlı oluncıya kadar hep çocuk kalırız. Liseden bahriye mektebine, oradan da donanmaya geçeriz. Cereyanları, sondajları, endaht ilmini, ilmi heyeti, deniz haritalarını okumayı, her şeyi öğreniriz, malûmat ve tecrübe sahibi oluruz. yirmi, yirmi beş yirmi yedi yaşına geliriz. Fakat kadın ne olduğunu öğrenemeyiz. Limanlarda rast geldiğimiz âdî kadınlardan korkarız. Halbuki en tehlikelileri onlar değildirler. Biz bazı kurnaz kadınlar için pek kolay bir şikâr teşkil ederiz. Mülâzim Sayton, ihtiyar amiralınızın yüzüne dikkatle bakınız. Ben de sizin yaşınızda iken bir casus kadının tuzağına düştüm. Sizin şimdi çektiğiniz azabı yakından bilirim. Ben cezamı çektim. Siz de çekeceksiniz. Bir zabit ettiği hatanın cezasını mutlaka çekmeğe mecburdur.

Çıngırağı çalarken mülâzime:

— Göz yaşlarınızı siliniz! emrini verdi.

Sonra içeri gelen nefere, muhafız kuvveti çağırmasını söyledi. Muhafızlar gelince, emretti:

— Mevkufu hapishaneye götürünüz!

Hikâyeci

NİL ÇOCUKLARI

İskender Fahreddin — *Tefrika No.* 108

«— Zulümden şikâyet eden insanların bu kadar zalim olmaması ve ölülere hürmet etmesi gerekti. Mısırlılar ne yaptıklarını ve ne istediklerini bilmiyorlar.»

Firavunun maiyetindeki zabitler de bahçeye dolmuşlar.. Onlar da yerlilerin bu çirkin hareketini hoş görmemişlerdi. Mikerinos cesetlerin ikisini de saraya aldırdı; alt katta bir odaya kapatarak kapısına nöbetçiler dikti.

O gün akşama doğru kargaşalık bastırılmış ve Anako şehri dolaştıktan sonra saraya dönmüştü.

Anako o güne kadar Titanaya ehemmiyet vermezken, bu hâdiseyi bastırdığını görünce, Asyalı kadının önünde iğilerek:

— Mısırı ikinci defa yıkılmaktan kurtardınız, kraliçem! Bugün siz olmasaydınız, hükûmet esirlerin ve yabancıların eline geçecekti.. Hepimiz mahvolacaktık.

Demekten kendini alamamıştı.

Mikerinos o akşam saray erkânının ve maiyet zabitlerinin şarap içerek gülüp eğlenmesini emretti. Kendisi de karısile birlikte odasına çekildi.

"Kocamın kanını kim akıttı?„

Ortalık henüz kararmamıştı.

Mikerinos üzgün ve yorgun bir halde, Titananın dizinde yatıyordu.

Bu sırada sarayın büyük kapısı önünde bir kadın sesi işitildi:

— Hükümdarı görmek istiyorum.. O, Mısır tahtına çıktığı gün bize adalet vadetmişti. Beni onun yanına çıkarınız.

Firavun pencereden başını uzattı..

Nöbetçilere bağırdı:

— Bırakın, gelsin yukarıya...

Gözleri ağlamaktan kan çanağına dönmüş otuz beş yaşlarında bir kadın hıçkırarak sarayın üst katına çıkmıştı.. Yanında nöbetçiler vardı.. Mikerinos yattığı yerden kalktı.. ve Mısırlı kadına sordu:

— Ne istiyorsun?

Genç kadın Titananın yüzüne bakarak cevap verdi:

— Biraz öce kocamı öldürmüşler... Kanına kan istiyorum,

Mikerinos:

— Kim öldürdüğünü biliyor musun?

Diye sorunca genç kadın Titanayı gösterdi:

— İşte, kocamı göğsünden vuran.. yanınızda oturuyor!

Mikerinos Titanaya döndü:

— Bu kadının söylediği doğru mu?

Titana başını salladı:

— Evet.. doğrudur. Fakat, kocasını niçin öldürdüğümü biliyor mu acaba?..

Ağlıyan kadın haykırmağa başladı:

— Niçin olursa olsun.. Hükümdarımız dururken, sen ne cesaretle kocamın göğsünü deşiyorsun?

Titananın canı sıkılmıştı.. Kadın teessüründen söz anlamıyor, mütemadiyen ağlıyordu.

Mikerinosun karısı:

— Peki, dedi, hükümdar istediğini yapacak. Kocanın kanına kan verecek.. Fakat, beni dinle. Sözüme cevap ver: Çocukların var mı?

— Üç tane..

— Evin ,tarlan, koyunların?..

— Hepsi var...

— Pek âlâ. Yurdunu sever misin?

— Çok severim .

— Yarın etraftan yurdunu düşman sarsa, hükümdar senden de herkes gibi fedakârlık istese.. yardım istese, ne yapabilirsin?

Ağlıyan kadın göz yaşlarını silerek düşünmeden cevap verdi:

— Yurdumun ve aile ocağımın düşman eline geçmemesi için, üç çocuğumu da (Amon) a kurban verirdim. Kaledeki muhariplere sırtımda erzak taşırdım.. Gece uyku uyumaz, çalışırdım.

— Yurdunun ve aile ocağının düşman eline geçmesine el altından yardım eden bir yurtdaşını yakalasan, ne yapardın?

— Öyle bir adamı hemen cellâda teslim etmek gerektir. Fakat, ben yakalasam, onu dişlerimle parçalar, gebertirdim.

Titana genç kadının omuzunu okşıyarak gülümsedi:

— İşte ben de tıpkı senin yapmak istediğin gibi yaptım. Dişlerimden ziyade bileklerime güveniyordum.. Onu bir vuruşta yere serdim. Eğer bunu yapmasaydım, asiler sarayın etrafını saracak; asker, yerli biribirine girecek, kan gövdeye çıkacaktı.. Bu arada Mısır saltanatının yıkılmasına çalışan bir takım hainler de hükûmeti ele alacaklar ve şehrin kapılarını düşmana açarak: «Haydi, geliniz. Mısır hükûmeti yıkıldı.. Bundan sonra biz sizin tebaanız olacağız. Size boyun eğerek yaşayacağız!» diyeceklerdi. Ve bu hainlerin başında da senin kocan bulunuyordu. Ben, onu yere sermekle hainlerin başını ezmiş ve cesaretlerini kırmış oldum. Haydi, söyle bakalım, şimdi hâlâ kocanın kanına kan istiyor musun?.. (Arkası var)

Adis Ababa hava parkı

(Baş tarafı birinci sahifede)

tayyare karargâhını bombalamışlar ve bir Habeş tayyaresini tahrip etmişlerdir .

Tayyare meydanı alevler içindedir. Şehre isabet vaki olmamıştır. Nüfusça da zayiat yoktur. Bombardıman esnasında ecnebîler, sefaret binalarına sığınmışlardır.

İmparatoriçe tayyareler gittikten sonra, bir hasar olup olmadığını görmek için şehri dolaşmış ve ahali tarafından şiddetle alkışlanmıştır.

Londra 4 (Akşam) — İtalyan tayyareleri bu sabah Derri Daua, Harrar, Cicigaya taarruz etmişlerdir. Harrar ve Derri Dauaya mitralyöz ateşi açmışlar, Cicigaya da bombalar atmışlardır.

Habeşler ricat ediyorlar

Londra 4 — Reuter ajansından: Habeşler, Aşangi gölü mıntakasında Maichioga İtalyan sağ cenahına yaptıkları mukabil taarruzları akim kaldıktan sonra Habeş hassa ordusunu takiben Guorama çekilmişlerdir.

İtalyan orduları, ricat etmekte olan Habeş kuvvetlerile temasta bulunuyorlar. İtalyanlar, Gondar mıntakasında geride bıraktıkları malzemeyi nakletmek için bir şose yapıyorlar.

Yakıcı mayiler ve alev saçan makinelerle bir hücum

Londra 4 — Reuter ajansından: Habeş mahafili, İtalyanların Gondar ve Aşangi gölündeki muvaffakiyetlerini zehirli gazlar kullandıklarına atfediyorlar. Adis Ababada Reuter muhabirinin Habeş mahafilinden vuku bulan istihbaratına göre İtalyanların, Gondara karşı taarruzlarında alev saçan makineler kullanmışlardır. İtalyanların ileri yürüyüşünü İtalyan tayyarelerinin zehirli gazla ve yakıcı mayilerle dolu bomba hücumları takibetmiştir. İtalyan hücum kollarının önünde alev saçan makineler kullanan istihkâm ve fen kıtaatı bulunuyordu.

Havadan ve karadan yağan bu ateşler karşısında ibtida Habeş ileri müfrezeleri, hayret ve dehşetlerinden yerlerinde durmuşlardır.

Fakat bu Habeşlerden bazılarının vücudu, bu alevlerden yanarak müthiş vecalar içinde feryada başlayınca, Habeş piştirlarile kuvvei külliyesi kaçmışlar ve alev saçan makinelerin menzili haricine çıkınca yeniden tensik edilmişlerdir.

Habeş muharipleri, geriye dönerek ilerliyen İtalyanlara saldırmak istemişlerdir. Fakat şefleri olan ras İmru ile ras Ayelu, bir meydan muharebesinde Habeşlilerin maddeten mağlûp vaziyette kalacaklarını takdir ettikleri cihetle, Habeş ileri müfrezelerinin feci akibetlerini hatırlayarak bu hareketten vazgeçirmişlerdir.

Fakat karanlık basınca iki Habeş ceneralı, amirlerinin tenbihi hilâfına olarak yerli askerlerden mürekkeb İtalyan sol cenahına bir çok baskınlar yaparak büyük zayiata uğratmışlardır .

İtalyanlar ilerliyorlar

Asmara 4 (A.A.) — Havas muhabirinden:

Aşiyangi gölü bölgesinde İtalyanlar her türlü muvasala yollarından mahrum, sarp ve çetin bir arazi üzerinde ve şiddetli bir yağmur altında, yavaş yavaş ve metod dairesinde yeniden ilerlemeğe başlamışlardır.

İmparator ordusunun mağlûbiyeti ile neticelenen 31 mart muharebesi kasırgalı bir havada cereyan etmiştir.

Habeşlerin zorlu hamlelerine asıl İtalyan askerleri sarsılmadan dayanmışlardır. Ancak, ateşten korunmak isteyen yerli askerlerin fevkalâde oynaklıkları yüzünden Habeşler bunlara karşı gafletle ufak bir muvaffakiyet kazanmışlardır. Maamafih İtalyan zabitlerinin idaresi altında askerîler çarçabuk toplanıp mukabil taarruza geçmişlerdir.

İtalyan tebliği

Roma 4 — 175 numaralı resmî tebliğdir:

Dün birinci ordumuz cenuba doğru taarruza devam etmiş ve biraz sonra düşmanla temasa girişmiştir. Habeş kralının hassa alayından mürekkep düşman ordusu kıtaatımızın hücumu karşısında geri çekilmeye mecbur olmuştur. Ordumuz öğle üzeri Kessad mevkiini işgal etmiştir. (Agoberta) istikametine doğru geri çekilen Habeş ordusu çok zayiata uğramış, harb meydanında binlerce silâh, on mitralyöz, sekiz top bırakmıştır. Zayiatımız ölü ve yaralı olmak üzere kırk kadardır.

Akşama doğru düşman ricat hareketini süratleştirmiştir.

Habeş ordusundan firar edenler pek çoktur. Tayyarelerimiz ricat eden Habeş kuvvetlerini bombalamaktadır.

Habeş Imparatorunun vaziyeti

Asmara 4 — D. N. B. muhabiri bildiriyor:

Habeş imparatorunun nerede bulunduğu hakkında bir çok şayialar deveran ediyor. Bir şayiaya göre halâ askerleri arasında, diğer bir rivayete göre Dessiede bulunuyormuş. İtalyan askerî mahafiline göre Habeşlerin askerî vaziyeti ümitsizdir. Son hezimetler ve ricatlar, memleketin dahilî vaziyeti üzerinde derin bir aksi tesir yapacak ve Habeş imparatoru rivayete göre tutunamıyacaktır.

İtalyanın teminatı İngilterede iyi karşılandı

Londra 4 (A.A.) — Röyter ajansı bildiriyor: B. Grandi tarafından, İtalyanın Habeşistandaki bütün İngiliz hak ve menfaatlerine tamamen riayet edeceği hakkında dün B. Van Sittarta kendiliğinden verdiği teminat Londrada pek müsait bir intiba hasıl etmiştir. Bu ânî teminatın 13 ler komitesinin vazifesini kolaylaştıracak mahiyette olduğu tahmin edilmektedir.

Fransa Almanyaya cevap verecek

Paris 4 (A.A.) — Fransanın Alman sulh plânına karşı çıkaracağı mukabil plân bir cevab mahiyetinde olup, bu akşam veya yarın Flandin tarafından başbakana verilecektir.

Bu cevab bir nota şeklinde olup, Lokarno devletlerine yani İngiltere, Belçika ve İtalyaya verilecektir.

Diğer taraftan Fransa bütün işin Milletler Cemiyeti kadrosu içinde yapılmasını isteddiğinden bir sureti de genel sekreterliğe verilecektir.

Badem yağından zehirlenmiş

Beyoğlunda oturan Muhiddin adında bir adam tedavi maksadile fazla mikdarda badem yağı içmiş ve zehirlenmiştir. Nureddin hastaneye kaldırılarak zorlukla ölümden kurtarılmıştır.

Uzak Şarkta

(Baş tarafı birinci sahifede)

Japonyadan gelen haberlere göre Japonlar, Mançuri hududunda, Sovyetler de Sibirya hududunda tahşidat yapıyorlar.

Askerî faaliyet

Şanghaydan Berliner Tageblât gazetesine bildirildiğine göre dış Mogolistanda ehemmiyetli askerî faaliyet başlamıştır.

Dış Mogolistanın merkezi Urga ile Sibirya demiryolundaki Udinski istasyonu arasındaki eski kervan yolu askerî bir şoseye çevrilmiştir. Bu yolda asrî kamyonlar, Mogolistana harb levazımı taşıyorlar.

Askerî müşahidlerin tahminine göre dış Mogolistanın ordu mevcudu 150,000 kişiyi bulmuştur. Bundan elli bin kişi ve iki tayyare filosu memleketin merkezi Urgada bulunuyor. On sekiz yaşından itibaren her Mogol genci askerliğe alınıyor.

Kızıl muhafızlar bunlara yalnız askerî talim ve terbiye değil ayni zamanda siyasî terbiye de veriyorlar.

Mogol ordusunun asrî surette tensiki çok ilerlemiştir. Mogolların meşhur süvari kıtaları makineli kıtalarla takviye edilmiştir.

Fakat Mogollardan pilot azdır. Mogol hava kuvvetindeki pilotların yüzde doksanı Rusyadan gönderilmiştir.

Beygirler ürktü

Araba tramvaya çarparak camlarını kırdı

Alâeddin adında bir arabacı arabasını Fatih civarında tramvay caddesinde başıboş olarak bırakıp bir yere gitmiştir. O sırada geçen bir otomobilden beygirler ürkerek arabayı sürüklemeğe başlamışlardır. Sağa sola koşan beygirler karşıdan gelen 410 numaralı Edirnekapı tramvayına çarparak camlarını parçalamışlardır. İnsanca zayiat olmamıştır.

Zabıta başı boş arabayı sokağa bırakan Alâeddini yakalıyarak tahkikata başlamıştır.

Alman adliye nazırı

Romada verdiği konferansta ne dedi

Roma 4 (A.A.) — Alman hukukunun yeni veçhesi hakkında bir konferans vermek üzere buraya gelmiş olan Alman adliye nazırı Frank, Mussolini ile uzun bir mülâkat yapmıştır.

Yeni Alman hukukunda, liberal ve ananeye bağlı akideler yerine kahramanlık imanı ve idealizm geçmektedir.

Frank, verdiği konferansta bilhassa şunları söylemiştir:

«Mussolini ve Hitler, yeni hedeflere erişmek isteyen sağlam milletlerin, mütemerkiz kuvvetlerinin âlemdarıdırlar.»

Türkofis reisi

Şehrimizde bulunan Türkofis reisi B. Mecdet yarın Atinaya gidecektir. Atinada bir kaç gün kaldıktan sonra Filistinde açılacak Telâviv sergisine iştirâk etmek üzere Atinadan ayrılacaktır.

Rumen ünivesitesi

Şehrimizi ziyaret edeceklerini yazdığımız 55 kişilik Rumen üniversitesi talebesi bugün şehrimize geleceklerdir.

Misafirler, üniversiteden seçilen bir heyet tarafından karşılanacaklar ve şehrimizde gezdirileceklerdir.

Esnaf cemiyetleri

Ticaret odası esnaf cemiyetleri üzerindeki mürakabesini daha sıkı bir hale getirmeğe karar vermiştir.

Esnaf cemiyetlerinin para sarfına dair kararları oda idare heyetinden geçmeden tatbik edilemiyeceği alâkalılara bildirilmiştir.

Istanbul limanı asrîleşiyor

(Baş tarafı 1 inci sahifede)

te devam edilmesi ve bu noktalarda çok hassas davranılması muvafık görülmüştür.

Bu hususta bir talimatname projesi tanzim edilmiş ve vekilin tasvibinden geçmiştir.

Geçenlerde vekâlet müfettişleri tarafından yapılan tahkikat esnasında kendilerine mezuniyet verilen İnhisar satış şubesi müdürü Şefik ve memurlardan Vasıf dün istifa etmişlerdir.

Afyon tacirlerinin stokların satın alınması hakkındaki dilekleri kabul edilmemiştir.

Limanda tetkikat

Vekil saat on bir buçukta liman idaresine gitmiştir. Liman idaresi haziranda İktısat vekâletine bağlanacaktır.

Vekil, bu teşekkülü modern bir hale getirmek ve limanı canlandırmak için vekâlet başmüşaviri Von der Porten tarafından yapılan beş senelik ıslahat programı hakkında izahat almıştır. Bunu müteakıp yanında liman umumî müdürü B. Raufi Manyasi ve gümrük başmüdür vekili B. Mustafa Nuri olduğu halde bir motörle limanı gezmişlerdir. B. Celâl Bayar limanın her tarafını gözden geçirmiş, antrepoları, gümrük anbarlarını, Tophane ile Fındıklı arasındaki yeni rıhtım yapılacak sahayı, Kuruçeşme kömür depolarını dolaşmış ve limanı genişletmek, ihtiyaca uygun bir şekil vermek, tahmil ve tahliye vasıtalarını asrîleştirmek yolundan alınacak tedbirler için süratle faaliyete geçileceğini, hükûmetin bu işlere çok ehemmiyet verdiğini, yapılacak işlerin pek muazzam olması dolayısile bir iki senede başarılması imkânsız bulunduğunu, bunun için ıslahat programının kısım kısım ayrılarak tatbikatına geçileceğini, tesisat için lâzım gelen tahsisatı hükûmetin temin edeceğini söylemiştir.

Rıhtımlar, umumî mağazalar

Öğrendiğimize göre, Tophane ile Fındıklı arasındaki sahada yalnız rıhtım değil, motörle işliyen bütün liman vesaiti vücude getirilecek ,ticareti kolaylaştırmak üzere soğuk hava depoları ve umumî mağazalar açılacaktır.

Tacirlere bu mağazalara koydukları mallara mukabil varant muamelesi yapılarak eşyanın hakikî değerini gösteren vesikalar verilecektir. Tacirler mallarını depoda muhafaza etmekle beraber bu vesikalardan istifade ederek piyasada iş yapacaklardır.

Gümrük depoları liman idaresine devredilecektir. Bu hususta alâkalılarla mutabık kalınmıştır.

Kömür depoları

Boğaziçinde kömür depoları için Kuruçeşmeden daha müsait bir yer bulunamamıştır.

İktısat vekilinin de depoların burada kalmasına taraftar olduğu, ancak halka zarar vermemesi için esaslı tedbirler aldıracağı anlaşılıyor. Kömür tahmil ve tahliye işleri etrafı kirletmiyecek bir şekilde yaptırılacak, bu maksatla bütün vesait makineleştirilecektir. Liman idaresinin mekanizması en çok randıman verecek bir şekilde tanzim edilecektir. Liman umumî müdürü B. Raufi bu esasa dayanan yeni teşkilât projesini pazartesi günü Ankaraya götürecek ve bir neticeye bağladıktan sonra şehrimize gelerek tatbikata geçecektir.

B. Celâl Bayar bu akşam gidiyor

B. Celâl Bayar, dün saat on beşte Perapalas otelinde malî müesseseler direktörlerini kabul ederek görüşmüştür. Vekil bu akşam ihracatı teşkilâtlandırma müdürile birlikte Ankaraya gidecektir .

Londrada esrarlı bir cinayet

(Baş tarafı 9 ncu sahifede)

— O halde dün geceyi nerede geçirdin?

...— Bir muhibbemin evinde.. Şarl karakol kumandanına mevhum bir muhibbesinin adresini de vermiş ise de yapılan bir tahkikten sonra bu sözlerinin yalan olduğu ve geceyi adresini verdiği kadının yanında geçirmediği anlaşılmıştır.

Bunun üzerine Şarl Bol yalan söylediğini itirafa mecbur kalmış en sonunda da geceyi bir otelde geçirdiğini söylemiştir. Zabıta, bu ciheti de tahkik etmiştir. Vakıa Şarl ismini söylediği otelde kalmış ise de otelin sahibi geceleyin otele geldiği zaman Şarlin körkütük sarhoş olduğunu ve ertesi sabah saat sekizde otelden çıkıp gittiğini zabıtaya söylemiştir.

Şarl sıkıştırılınca, bir gün evvel annesile Viktorya istasyonunda buluştuğunu ve bir müddet görüştükten sonra ondan ayrıldığını iddia etmiştir. Zabıta bütün ısrarlarına rağmen delikanlının ağzından başka hiç bir söz koparmamıştır.

Bütün Londra zabıtası, madam Eva Bolun cesedini arıyor. Zira zabıta ve adliyenin kanaatine göre Şarl, annesini öldürmüş ve cesedini de bir yere gömmüştür.

Zabıtanın bu kanaatini kuvvetlendiren nokta delikanlının annesile olan münasebetleridir. Delikanlının annesile münasebetleri bir evlâd ile anne arasındaki münasebetlere benzemiyor. Şarl ile annesi arasındaki gayri tabiî münasebet, kendilerini tanıyanların derhal dikkat gözüne çarpıyordu. Bundan başka madam Eva, oğluna, sui tefsirlere uğrıyacak bir takım muamelelerde bulunuyor, başka kadınlarla münasebette bulunduğunu öğrenince zıvanadan çıkıyordu. Hattâ madam Bol oğlunu o kadar kıskanıyordu ki evine hiç bir genç kadın misafir kabul etmiyordu.

Anne ile oğul arasındaki bu gayri tabiî bağların bu âile faciasının en belli başlı sebebi olduğu tahmin edilmekte ve tahkikat da bu cepheden derinleştirilmektedir.

AKŞAM'ın FAYDALI NEŞRİYATI

Anaların, babaların çocuklarına yapabilecekleri en değerli hediye şu üç faydalı ve güzel kitaptır:

No. 34

AHMET REFİK

TARİH ÖĞRENİYORUM

Çok resimli

No. 35 30 Kr.

FAİK SABRİ DURAN

COĞRAFYADA İLK ADIM

Çok resimli ve ciltli

No. 36 50 Kr.

FAİK SABRİ DURAN

COĞRAFYA KIRAATLERİ

Çok resimli ve ciltli

50 Kr.

Satış yeri:

AKŞAM MATBAASI

THE TURKISH AMERICAN
Shipping and Trading Co.

Hayri - Araboğlu ve şeriki American Export Lines The Export Steamsip Corporation NEW - YORK

Her on günde bir Nevyork ile limanımız arasında muntazam posta:

Her ayın 10, ve 25 inci günleri Nev York'dan hareket.

Yakında New-Yorkdan gelecek vapurlar:

Exmoor vapuru 7 Nisana doğru.
Exminster vapuru 20 Nisana doğru.
Exhibitor vapuru 3 Mayısa doğru

Yakında Nev - York, Fladelfiya ve Bostona için yolcu ve eşyayı ticariye alarak hareket edecek vapurlar.

Exmoor vapuru 12 Nisana doğru.
Exminster vapuru 24 Nisana doğru.
Exhibitor vapuru 7 Mayısa doğru

Kumpanya, müşterilerinin menafiine daha iyi hizmet ve fevkalâde seri postalar taktim emelile İskenderiye veya Marsilyada aktarma suretile ve doğru konoşimento ile Nevyork için mezkûr limanlardan muayyen tarihlerde hareket eden ekspres ve lüks vapurlarına yolcu ve eşyayi ticariye kabul edecektir.

Bu vapurlar Amerikanın dahili ve bütün vilâyetleri ile Kanada, Golf, Meksika ve Los Angelos ile San Fransisko Seattle vesaire bütün limanlar için doğru Konşmento ile eşyayı ticariye kabul eder.

Fazla tafsilât için Galata'da Tahir han üçüncü kat Hayri - Araboğlu ve şeriki müracaat Tel: 44991-2-3

Operatör- Urolog
Dr. Mehmed Ali
İdrar yolları
hastalıkları mütehassısı. Köprübaşı Eminönü han Tel : 21915

SARIYER Kaymakamlığından :

Kaza dahilindeki köy koruculârının elbiseleri pazarlık suretiyle yaptırılacaktır.

Şartnameyi görmek için her gün Sarıyer jandarma kumandanlığına ve pazarlık için de çarşamba günleri saat 15 de Sarıyer kaymakamlığına gelmeleri.

İstanbul Levazım Amirliği Satınalma Komisyonu ilânları

İstanbul, Trakyada bulunan kıtaat için 4470 ton 600 kilo buğday kırdırılmasının 6/4/936 tarihinde yapılacak kapalı zarfla eksiltmesi 16/4/936 perşembe günü saat 15,30 da yapılmak üzere on gün sonraya bırakılmıştır. Hepsinin tahmin bedeli 39548 lira 42 kuruştur. İlk teminatı 2966 lira 13 kuruştur. Şartnamesi 199 kuruş mukabilinde komisyondan alınır. İstanbul ve Trakya için ayrı ayrı fiatler verilecektir. İsteklilerin kanunda yazılı vesikalarla beraber teklif mektuplarını ihale saatinden bir saat evvel Tophane Satınalma Komisyonuna vermeleri. «478» «1794»

İLÂN

Yazıhanemde müstahdem iken iki ay evvel kendisine yol verdiğim Mudanyalı Dedeoğlu Hüseyin mahdumu İbrahimin bazı kimselerden namıma para aldığını işittim. Mumaileyhin yazıhanemle katiyen alâkası olmadığını ilân ederim.

Mudanyada komisyoncu Nezir

Dr. İhsan Sami
Gonokok aşısı
Belsoğukluğu ve ihtilâtlarına karşı pek tesirli ve taze aşıdır. Divanyolu Sultan Mahmut türbesi No. 113

KANZUK

MEYVA TUZU

Tabi meyva usarelerile hazırlanmış yegâne meyva tuzudur.

Mide, barsak, karaciğer, böbrek hastalıklarında fevkalâde faydalıdır. Hazmi kolaylaştırır, inkibazı izale eder.

İNGİLİZ KANZUK ECZANESİ
Beyoğlu - İstanbul

İstanbul komutanlığı
Satınalma Komisyonu İlânları

Birlikler için 100 ton eritme izabe koku ile 190 ton lava kömürü 16/Nisan/936 perşembe günü saat 15 de kapalı zarf usuliyle alınacaktır. Muhammen tutarları mecmuu 6460 liradır. İlk teminatı 485 liradır. Şartnamesi her gün öğleden evvel komisyonumuzda görülebilir. İsteklilerin ilk teminat makbuz veya mektuplariyle beraber 2490 No. lu kanunun 2, 3 üncü maddelerindeki vesaikle beraber ihaleden en az bir saat evveline kadar teklif mektuplarını Fındıklıdaki komutanlık satınalma komisyonuna vermeleri. «1703»

Satılık ve kiralık Modern yalı

Mücedded ve modern on iki odalı iki katlı birinci katta beş ikinci katta yedi odalı içi ve dışı boyalı telefon, elektrik, havagazı, terkos, alaturka hamamı, bahçesi, rıhtımı mevcut Boğazın en nezih bir sahili olan Vaniköyde iskele yakınında (76) numaralı kuleli yalı hem kiralık hem satılıktır. Mezkûr yalıya müracaat.

Feneryolu istasyonu civarında hat boyunda büyüklü küçüklü üç köşk ve müfrez arsalar SATILIK ve KİRALIKTIR. Büyük köşk mektebe, sanatoryoma elverişlidir. Bahçeler mutena ağaçlarla doludur. Galata Ömer Abit han kat 1 No. 6 ya müracaat. Telefon 41741.

İstanbul Gayri mubadiller komisyonundan :

D.No.	Semti ve mahallesi	Sokağı	Emlâk No.	Cinsi ve hissesi	Hisseye göre Muhammen K.	
250	Eğrikapı Avcubey	E. Çukur Y. Avcubaşı	E. 17 Y. 14	29,50 metre arsa	30	Açık arttırma
641	Ayvansaray Eski Mustafapaşa	Papas	3	Kâgir hanenin 48/168 His.	255	»
707	Koca Mustafapaşa Hobyar	Haseki Cad.	E. 81 Y. 101	Ahşab hanenin 1/16 His.	15	»
876	Kumkapı Çadırcı	Arapzade	1-65	Kâgir iki dükkân ve odaların 2,50/120 His.	50	»
924	Büyükdere Kefeli köy	Kefeliköy Cad.	E. ve Y. 13-15	Ahşab hanenin 2/3 His.	900	»
1029	Ortaköy	Dereboyu	21-23	50 metre arsanın vakıf mahallinin 18/72 hisesile mülk mahallinin 28/72 His.	130	»
1323	Sarıyer Yeni mahalle	E. Bayır Y. Ağır topçu	5	88,50 metre arsa	100	»
1582	Paşabahçe	Fenerli	27/1	Ahşab hanenin 1/4 His.	60	»
5093	Kadıköy Osmanağa	Söğütlü çeşme	E. 122-122 Mü. Y. 122	Ahşab dükkânın ve bahçenin 2/5 His.	80	»
5255	Büyükdere Kefeliköy	Kefeliköy Cad.	E. ve Y. 13	118 metre arsa ve içindeki baraka	60	»
5733	Kadıköy Rasimpaşa	Karakolhane Cad.	E. 10-10 mükerrer Y. 26-28	kâgir iki dükkânın 1/2 His.	1500	Kapalı zarf
6666	Beyoğlu Pangaltı	Baruthane Cad. ve Ferah ve Kokino ve diğer sokak	137 Mü.	6201 metre arsa	3110	»
8012	Küçükpazar Rüstempaşa	Canbaz hanı	7	Büyük Çukur han bodrum kat kâgir odanın 1/3 His.	385	»
8043	Paşabahçe İncirliköy	Kilise	31 Mü.	158 metre arsa	130	Açık arttırma
8070	Kumkapı Muhsine hatun	E. Kömürcü Y. Samsun	E. 26-26 Mü. 26 Mü. 26 Mü. Y. 24-6-28-26-80 mahllen 2-4-6-28	Kâgir hane ve dükkânların 2616/5760 His.	3270	Kapalı zarf
8089	Taksim çeşme Hüseyin	Topçubaşı çıkmazı mahallen Güneşli sokak	E. ve yeni 10 mahallen 9	Kâgir hane	3680	»

Yukarıda evsafı yazılı gayrımenkuller on gün müddetle satışa çıkarılmıştır. İhaleleri 20/4/936 tarihine tesadüf eden Pazartesi günü saat 14 tedir. Satış munhasıran gayrımübadil bonosiledir.

KUMBARA

BİRE 1000 VEREN TARLADIR

TÜRKİYE ZIRAAT BANKASI

Türk Hava Kurumu
Büyük Piyangosu
Şimdiye kadar binlerce kişiyi zengin etmiştir
6ıncı keşide 11 Nisan 1936 dadır.
Büyük ikramiye: 200.000 Liradır

Bazı kimseler tarafından Piyango bilet numaralarını havi cetveller tertip edilerek ihtiva ettiği bütün numaralarda iştiraki tazammun etmek üzere satış yapıldığı ve alâkadarlara bilet verilmeyüp yalnız bu cetveller verildiği işidilmektedir. Bu suretle yapılan satışlarda direktörlüğümüzün alâkası olmadığını sayın halkımıza bildiririz.

Berline gideceklere:
HOTEL TEMPO
Berlin W 15, Kurfürstendamm 59/60, Telefon: C2 3911
Sahibi : BAY GEMIL MUM
Almanca lisanını bilmiyenlerle Türkçe konuşulur. Tek yataklı oda 2 Markdan 4 Markaya kadar. Çift yataklı oda 5 Markdan 6 markaya kadar.
Telgraf: Hotel Tempo Berlin

CONTINENTAL
TRAŞ BIÇAKLARI
BİR TECRÜBE KÂFİDİR

ASKERÎ FABRİKALAR UMUM MÜDÜRLÜĞÜ
Satınalma Komisyonu İlânları

Muhtelif Elektrik Malzemeleri

Evvelce de ilân edilip şartnamesinde değişiklik yapılan ve tahmin edilen bedeli (34,000) lira olan yukarıda cinsi yazılı malzeme Askerî fabrikalar umum müdürlüğü satınalma komisyonunca 19/Mayıs/936 tarihinde salı günü saat 15 de kapalı zarf ile ihale edilecektir. Şartname (bir) lira (70) kuruş mukabilinde komisyondan verilir. Taliplerin muvakkat teminat olan (2550) lirayı havi teklif mektuplarını mezkûr günde saat 14 e kadar komisyona vermeleri ve kendilerinin de 2490 numaralı kanunun 2 ve 3 maddelerindeki vesaikle mezkûr gün ve saatte komisyona müracaatları. (1628)

Güzellik ve sıhhat için ilk şart

RADYOLİN

kullanmaktır

Radyolin Dişleri, Dişler çehreyi güzelleştirir. Radyolin Dişleri, dişler mideyi sağlamlaştırır

RADYOLİN dişleri temizler ve parlatır, mikropları yüzde yüz öldürür, diş etlerini besliyerek hastalanmalarına mani olur, ağız kokusunu keser.

Kapalı zarf usulile

Eksiltme ilânı

Sümer Bank

Umumî Müdürlüğünden:

1 — Konya Ereğlisinde inşa edilecek bez fabrikası buhar kuvvet santıralı inşaatı vahidi fiat esasile eksiltmeye çıkarılmıştır. Tahmin edilen inşaat bedeli 136611 lira 10 kuruştur.

2 — Bu işe aid eksiltme evrakı şunlardır.

A - Eksiltme şartnamesi
B - Mukavele projesi
C - Fennî şartname, ölçü usulü
D - Vahidi fiat ve keşif hülâsası
E - Projeler

İstiyenler bu evrakı 6,90 lira bedel mukabilinde Sümer Bank Ankara şubesinden satın alabilirler.

3 — Eksiltme 10 Nisan 1936 Cuma günü saat on altıda Ankara Ziraat Bankası binasında Sümer Bank merkezindeki komisyonda yapılacaktır.

4 — Eksiltme kapalı zarf usulile olacaktır.

5 — İsteklilerin 8081 lira muvakkat teminat vermesi lâzımdır. Bundan başka eksiltmeye girecekler ilân edilen bu bina cesametinde bir fabrika binası inşaatını muvaffakiyetle yaptıklarını tevsik ederek eksiltme gününden üç gün evvele kadar Bankaya müracaatla bir ehliyet vesikası alacaklar ve bunu teklif mektuplarına leffedeceklerdir.

6 — Teklif mektupları yukarıda yazıldığı gün ve saatten bir saat evveline kadar Sümer Bank Umumî Müdürlüğüne makpuz mukabilinde verilecektir.

Posta ile gönderilecek mektupların nihayet ihale saatinden bir saat evveline kadar gelmiş ve zarfın kanunî şekilde kapatılmış bulunması lâzımdır.

Türkiye Kızılay

Cemiyeti Genel Merkezinden:

Kızılay genel meclisi 1936 senesi nisanının yirmi beşinci cumartesi günü sabah saat 10 da Ankarada Yenişehirde cemiyetin genel merkezi binasında alelâde içtimaını yapacağından mürahhasların yukarıda yazılı gün ve saatte Kızılay genel merkezine gelmeleri rica olunur.

Görüşülecek işler:

1 — Başkan ve ikinci başkanlarla kâtiplerin seçilmesi,
2 — Genel meclisi tetkik komisyonu ve genel merkezce yapılan işleri gösterir raporların tetkiki ve kabulü halinde genel merkez zimmetinin ibrası,
3 — 1936-1937 bütçesinin tastiki,
4 — Çıkacak üyelerin yerine diğerlerinin seçilmesi,
5 — Tetkik komisyonu üyelerinin yeniden seçilmesi,
6 — Genel merkez teklifleri,

Sırtındaki Ağrılardan

dolayı herkesten yardım istemeğe mecbur olan sütçü

Bay A. J. bize yazıyor: «— Ben çiftliklerin sütlerini alıp süthaneye götürmekle meşgulüm. Bu, ihmal kabul etmez bir iştir. Fakat geçen gün sırtım o kadar ağrıyordu ki kendimi mecalsiz hissediyordum. Buna rağmen gene çalışmağa mecburdum. Zira kendi yerime başkasını koyamıyordum. Süt tenekelerini kamyona koymak için kaldıramıyor ve daima başkalarından yardım istemeğe mecbur oluyordum. Çok şükür ki süthanedeki kızlar bana bir ALLKOKS yakısını vazetmeği tavsiye ettiler. Vakit kaybetmeden bunu yaptım ve pek az zaman zarfında ağrım tamamile geçti.

ALLKOKS yakıları adelâtın ağrılarına karşı çok müessir bir devadır. Bu yakı âdeta otomatik bir masaj gibi iş görür. Saçtığı sıcaklık sayesinde ağrıyan yeri hemen teskin ve ağrıyı büsbütün defeder. Yakı iki saniye içerisinde acısız ve kokusuz derhal çıkarılır. Siz işinize bakarken yakı da kendi işini görür. ALLKOKS mesameli yakılar eczanelerde ve ecza depolarında 40 kuruşa satılır. Kırmızı bir daire içerisinde kırmızı bir kartal gösteren fabrika markasına dikkat ediniz.

GENÇLİK ve GÜZELLİK

KREM BALSAMİN

Ciddi ve şayanı itimad elli senelik bir güzellik kremidir. Bir defa (Krem Balsamin) kullanan başka krem kullanamaz.

İNGİLİZ KANZUK ECZANESİ
Beyoğlu - Istanbul

MARSEL

Kadın perukârı

Şehrimizde hiç bir yerde şubesi olmadığını ve müstahdeminin de daima aynı olduklarını muhterem müşterilerine bildirir.

Bu münasebetle en son sistem «PERMANANT» makinelerini hassaten tavsiye eyler.

Beyoğlu Istitklâl caddesinde Serkl Doryan altında No. 120

Yapı yaptıracakların Nazarı dikkatine:

Ev, apartıman ve bilûmum beton arme, demir, ahşab, kâgir inşaat ve su işleri proje, hesab, keşif ve fennî mesuliyetlerini müsait şeraitle (Teknik Yapı Bürosu) deruhte eder.

TEKNİK YAPI BÜROSU

Ankara, Yenişehir Atatürk Bulvarı Foto apartımanı No. 4 Tel. 3629

BEBEK BAHÇESİ AÇILMIŞTIR.

Sayın müşterilerini selâmlar.

Sahibi : Necmeddin Sadık
Umumî neşriyat müdürü: Enis Tahsin
Akşam matbaası

İnhisarlar U. Müdürlüğünden:

İdaremiz ihtiyacı için şartnamesi mucibince muhtelif cins kapsüllerle yağlı ve keçe tapalar pazarlıkla satın alınacaktır. Vermek isteyenlerin şartname ve listeleri almak üzere her gün, pazarlık için de 21/IV/936 Salı günü saat 15 te %7,5 güvenme paralarile birlikte Kabataşta Levazım ve Mübayaat şubesindeki Alım komisyonuna müracaatları. (1765)

★

1 — İnhisarlar idaresinin İzmirde Çamaltı tuzlasında yaptıracağı 26215.60 lira keşif bedelli anbar kapalı zarf usulile eksiltmeye konulmuştur.

2 — Eksiltme 20/4/936 Pazartesi günü saat 11 de Kabataşta İnhisarlar binasındaki komisyonda yapılacaktır.

3 — Muvakkat teminat 1948.17 liradır.

4 — İstekliler İhaleden en az üç gün evvel İnhisarlar inşaat şubesine gelerek diplomalı mimar ve mühendis olduklarını ve evvelce demir çatılı inşaat yapmış bulunduklarını mukavele ve kabul raporu suretleriyle isbat ettikten ve fennî ehliyet vesikası aldıktan sonra 135 kuruş mukabilinde keşif evrakını istiyebilirler.

5 — Bu vesaiki havi kapalı zarflar ihale günü tam saat 10 a kadar komisyon reisliğine makbuz mukabilinde verilmelidir. (1784)

★

1 — Cibali merkez deposu için şartname ve projeleri mucibince 8000 lira muhammen bedelli iki adet yük asansörü kapalı zarf usuliyle eksiltmeye konulmuştur.

2 — Şartname ve projeleri 40 kuruş mukabilinde Kabataşda levazım ve mübayaat şubesinden alınacaktır.

3 — Eksiltme 3/VI/936 tarihine rastlıyan çarşamba günü saat 15 de Kabataşda levazım ve mübayaat şubesindeki alım komisyonunda yapılacaktır.

4 — İsteklilerin eksiltme gününden en az on gün evvel fiatsız teklif ve kataloğlarını Tütün fabrikalar şubemize vermeleri lâzımdır.

5 — Taliplerin kanunun tarifatı dairesinde % 7,5 muvakkat güvenme parası olan 600 liralık makbuz veya teminat mektubu ile birlikte kapalı zarfları eksiltme için tayin olunan gün ve saatten bir saat evveline kadar makbuz mukabilinde komisyon reisine vermeleri ilân olunur. «1463»

Karaköse Abide Komisyonu Başkanlığından:

1 — Karaköse kasabası cumurluk alanında dikilecek Atatürk heykeli projesi müsabakaya konmuştur.

2 — Heykelin yapılacağı yer, Ağrı ili merkezi olması dolayısile bazi özgülükleri öğrenmek ve buraca yapılan kaide projesini görmek üzere Ankara, İstanbul, İzmir, Karaköse bayındırlık direktörlüklerine baş vurulmalıdır.

3 — Heykel projeleri İç Bakanlık imar direktörlüğüne verilecektir. Direktörlük bu projeleri tetkik ve içlerinden birini seçecektir. Sözleşme, seçilen proje sahibi ile yapılacaktır.

4 — Proje sahipleri kaideyi esas süjelere göre değiştirilebilir. Yalnız kaidenin de tafsilâtlı bir projesi eklenmek ve platformdan büyük olmamak gerektir.

5 — İmar direktörlüğünce yapılacak seçim sonunda imar direktörlüğünün münasip göreceği miktar üzerinden birinciye mükâfat verilecektir.

6 — İşbu projelerin 1/mayıs/936 tarihine kadar imar direktörlüğüne verilmesi lâzımdır.» «1549»

Bergama Belediye Reisliğinden:

Şehrî elli lira ücretli Urayımız zabıta şefliği vazifesi açıktır. Bu vazifeye; aşağıdaki şartları haiz talipler arasında yapılacak müsabaka neticesinde kazanan tayin edilecektir.

1 — 25 yaşından aşağı ve 45 yaşından yukarı olmamak.

2 — Belediye memur ve müstahdemin nizamnamesinin 2 nci maddesinde yazılı evsafı haiz olmak.

3 — En aşağı orta mektep mezunu olmak.

Müsabaka 15/Nisan/1936 çarşamba günü yapılacaktır. Taliplerin mezkûr güne kadar Urayımıza baş vurmaları ve adı geçen günün saat 14 ünde evrakı müsbitelerile Urayımızda hazır bulunmaları ilân olunur. «1715»

Bayındırlık Fen Okulu Satınalma Kurumundan:

Okul talebeleri için kumaşı mektebce temin edilmek üzere şartnamesine göre ve açık eksiltme ile 93 takım elbise diktirilecektir. Tahmin bedeli 651 liradır. Eksiltme 17/4/936 Cuma günü saat 15 de Liseler Muhasebeciliğinde toplanan Satınalma Komisyonunda yapılacaktır.

Ilk teminat 48 lira 83 kuruştur. Isteklilerin nihayet bir gün evveline kadar şartnameyi görmek ve ilk teminatlarını yatırabilmek için Arnavutköy Sarraf burnundaki Okula baş vurmaları ve eksiltmeye teminat makbuzları ve 2490 sayılı arttırma eksiltme kanununun 2 - 3 maddesinde yazılı belgelerle gelmeleri ilân olunur. (1977)

İstanbul Millî Emlâk Müdürlüğünden:

Feriköyde: Bilezikçi ve Eşref sokaklarında eski 37 ilâ 47 ve 40 ilâ 48 sayılı (4700) metre ve 26 desimetre murabbaı arsanın tamamı on dört bin yüz lira muhammen kıymet üzerinden 10/4/936 cuma günü saat 14 te peşin para ve kapalı zarf usulile satılacaktır. İsteklilerin yüzde yedi buçuk pey akçelerini vakti muayyeninden evvel yatırarak hazırlıyacakları mühürlü zarfları arttırma saatinden bir saat evveline kadar İdaremizde müteşekkil satış komisyonu başkanlığına tevdi eylemeleri. (F.) (1651)