Belçika hükûmeti de hududda tedbir almağa karar verdi

AKŞAM

Tayyare piyangosu
Kazanan numaraları 5 nci sahifemizde okuyunuz

Sene 18 — No. 6247 — Fiatı her yerde 5 kuruş

ÇARŞAMBA 11 — MART 1936

Telefon: 24240 (İdare) - 24249 (Tahrir) - 24248 (Matbaa) - 20113 (Klişe)

Vaziyet elân karanlık görülüyor

Fransa ile Ingiltere alınacak tedbirlerde uyuşamadılar

Pariste dünkü toplantıda hararetli konuşmalar oldu. Milletler cemiyeti konseyi Londrada toplanacak

Fransız erkânı harbiyesi harekete geçilmesini istiyor

Londra 11 (Akşam) — Paristen gelen haberlere göre fransız erkânı harbiyei umumiyesi Almanyanın mütemadî tecavüzlerine ve nakzı ahitlerine bir nihayet verilmesi zamanı geldiğine kani bulunuyor.

Almanya, askersiz Ren mıntakasına asker yolladıktan ve Lokarno misakını yok saydıktan sonra karışan siyasî vaziyet hâlâ aydınlanmamıştır. Bugün için tek müspet netice, Fransanın Milletler cemiyetine baş vurmuş olmasıdır.

Almanyanın, Fransa veya Belçikaya tecavüz etmesi gibi bir hâdise ihtimali yoktur. Fransa ise Milletler cemiyetince bir karar verilmeden önce herhangi bir harekette bulunmaz. Fransanın aldığı askerî tedbirler sırf ihtiyat içindir. İngiltere, Almanyanın bu hareketini iyi gözle görmemekle bebarer, harbe de taraftar olmadığı için, Fransanın tek başına Almanyaya tecavüz etmesi akla çok güç sığan uzak bir ihtimaldir.

Şu halde ne olacak?.

Fransa, Alman askerlerinin geri çekilmesini Cenevrede isteyecek, ancak bu şartla Almanya ile konuşacağını söyleyecektir. Almanya buna razı olmazsa, ona karşı müşterek tedbir alınmasını ileri sürebilir.

Fakat, Almanyaya karşı iktisadî tedbir almanın mümkün olup olmadığı ancak Cenevre müzakerelerinden sonra anlaşılacaktır. Belki de, esaslı bir Avrupa sulhü kurmak için, her iki tarafın kabul edebileceği orta bir çare bulunabilir.

Her halde Fransa bu emri vakii kolay kolay kabul edeceğe benzemiyor. Onun için bir hafta sonra ne olacağını şimdiden kestirmek imkânsızdır.

M. Eden

Van Zeeland

M. Flandin

M. Çeruti

Pariste dünkü toplantıda bulunan başlıca murahhaslar

Politika bakımından bu hâdise Fransa, İngiltere, Sovyet Rusya arasındaki birliği kuvvetlendirecektir.

(Devamı sekizinci sahifede)

Almanya konseye murahhas göndermiyecek

Hükümsüz bir muahede için görüşmeği lüzumsuz sayıyor

Cenevre 10 (Akşam) — Milletler Cemiyeti konseyi cuma günü saat on birde toplanacaktır. Ruznamede yalnız Almanyanın Lokarno paktını bozmasından mütevellit vaziyetin tetkiki vardır. Almanya bu konuşmaya mümessil göndermeğe davet edilmiştir.

Berlinden gelen haberlere göre Almanya murahhas göndermek niyetinde değildir. Almanya Lokarno muahedesini hükümsüz saymaktadır. Hükümsüz bir muahede hakkında görüşmek üzere murahhas göndermeği lüzumsuz addediyor.

Fransız fırkalarının kararı

Radikalların kararında sulhü muhafaza kaydı var

Paris 10 (Akşam) — Bugün muhtelif fırkalar toplanarak son vaziyet hakkında görüşmüş ve kararlar vermiştir. Radikal sosyalist

(Devamı 8 inci sahifede)

Belçika da hududta tedbir alıyor

Fransada 18 yaşından yukarı olanlardan gönüllü yazılıyor

Brüksel 10 (Akşam) — Belçika hükûmeti de hududta bazı

(Devamı 8 inci sahifede)

Atatürk dün akşam Ankaraya gitti

Başvekil, dahiliye ve iktisad vekilleri de ayni trenle gittiler

Atatürk vapurdan çıkarken ve Haydarpaşa rıhtımında

Bir müddettenberi İstanbulu şereflendiren büyük önderimiz Atatürk dün saat on yediyi on geçe hususî trenle Ankaraya hareket etmiştir. Atatürk Dolmabahçeden Heybeliada vapurile Haydarpaşa rıhtımına çıkmış ve istasyonda pek çok zevat tarafından uğurlanmıştır.

Ayni trenle başvekil İsmet İnönü, dahiliye, iktisad vekilleri, Trakya umumî müfettişi general Kâzım Dirik de Ankaraya gitmiştir. Başvekil Heybeliadadan motörle Pendiğe geçmiş ve Pendikten trene binmiştir.

Vali ve belediye reisi Muhiddin Üstündağ vilâyet hududuna kadar Atatürke refaket etmiştir.

Hariciye vekili

Dün akşam Londraya hareket etti

Hariciye vekili Tevfik Rüştü Aras dün akşamki trenle şehrimizden Cenevre tarikile mütevecihen Londraya hareket etmiştir.

Tevfik Rüştü Aras Milletler Cemiyeti konseyinin cuma günkü toplantısında bulunacaktır.

Alman gazetelerine göre kabahat Fransada

"O, bizden evvel Lokarno muahedesini feshetti„ diyorlar

Berlin 10 — Alman gazeteleri son vaziyet ve M. Edenin nutku hakkında uzun makaleler yazıyorlar. Volkişer Beobahter gazetesi yazdığı makalede diyor ki:

«Fransız - Sovyet ittifakı Lokarno muahedesinin metin ve manasını tamamen bozmuştur. Almanya, cerhedilmez delillerle bunu göstermiştir. Bu Alman görüşünün, Fransız mahfellerine kadar yabancı efkârı umumiyesi tarafından tamamen haklı görüldüğü anlaşılıyor. Daha evvel nakzedilmiş bir muahede tekrar nakzedilemez. Çünkü esasen mevcud değildir.

İngiliz hariciye nazırile başvekilin sözleri İngiliz politikasını bir

(Devamı sekizinci sahifede)

Kafes ve ferace devrinde İstanbul

Esir pazarı

Yazan: Ahmed Refik

Yedinci sahifemizde okuyunuz.

Almanyanın yeni teklifi münasebetile:

— Ne sihirdir, ne keramet... El çabukluğu... Marifet!

Son dakika

Baldvinin mühim beyanatı

Ingiltere, Fransa ve Almanya arasında bir itilâf akdini istiyor

Londra 11 (Akşam) — İngiliz başvekili M. Baldvin mütecavizin derhal karşısına çıkacak müttehit bir Avrupa bulmazsa harbin önüne geçilmesi kabil olmadığını Avam kamarasında beyan etmiştir.

Baldvinin fikrine göre Avrupanın sulh ve müsalimeti Almanya, Fransa ve İngiltere arasında bir anlaşma husulüne mütevakkıftır. Lord Eden herhangi tecavüze İngilterenin karşı koyması lüzumunda sarih bir vaziyet almakla beraber, son Alman tecavüzü karşısında takib edilecek hattı hareket hakkında o kadar azimkâr bir vaziyet almamıştır.

Almanya harbi göze alacak kudreti haiz mi?

Loyd Corc "Almanya yalnızdır, böyle bir çılgınlıkta bulunacağını zannetmiyorum,, diyor

Londra 11 (A.A.) — Avam kamarası bugün de millî müdafaa müzakerelerine devam etmiştir.

Churchill Almanyanın tekrar silâhlanmaya başlamasiyle vaziyette bir değişiklik hasıl olduğunu, Hitlerin iktidara geldiğindenberi Almanyanın harb hazırlıklarına takriben bir buçuk milyar ingiliz lirası sarfettiğini, Almanyanın pek yakında ahvalin sevkile harb açmaya mecbur olacağı hususuna nazarı dikkati celbederek denizaltı gemilerine karşı kuvvetli destroyer filoları yapılması lâzım geldiğini ehemmiyetle kaydeylemiştir.

Lloyd George, destroyerlerin ehemmiyeti meselesinde Churchille beraber olduğunu söylemiş ve demiştir ki:

«Fakat Almanyanın kuvvet ve kudreti hakkında kendisi ile hemfikir değilim. Almanyayı yanında müttefik olarak Avusturya bulunduğu bir anda mağlûp ettik. Sonra Almanyanın yanında müttefik olarak Türkiye de bulunuyordu. O Türkiye ki bizi iki mağlûbiyete uğratmış ve yüz binlerce askerimizi dört sene hareketsiz bırakmıştır.

Bugün ise Almanya tamamile yalnızdır. Avusturya küçük bir memlekettir ve Almanyanın aleyhindedir. Çok kuvvetli bulunan ve ihtiyatlarile bir milyon iyi talim görmüş ve techiz edilmiş bir ordusu bulunan Çekoslovakya, ile Rusya da vardır. Rusyanın sulh zamanı ordusu bir milyon üç yüz bin kişidir ve Hitler, Rusyanın talim görmüş 17 milyon askeri ve çok kuvvetli bir hava kuvveti bulunduğunu söylemiştir.

Almanyada bu kuvvetlerle boy ölçüşmek cinnetini gösterebilecek tek bir adam bulunduğunu zannetmiyorum ve binaenaleyh Almanyanın 25 senelik bir ademi tecavüz paktı hakkındaki teklifine inanıyorum. Sonra ben şu kanaattayım ki, Almanya muahedeleri bozmuş olmakla beraber Fransanın şikâyete hakkı yoktur. Çünkü 12 senedir silâhsızlanmaktan imtina ediyor.»

Habeş ile sulh işi kalıyor

İtalya sulh müzakeratını tacile lüzum görmüyor

Roma 11 (A.A.) — Habeş ihtilâfında Cenevrede takip olunacak hattı harekete karşı burada büyük bir alâka gösterilmemektedir. Umumî kanaat bu meselenin artık ehemmiyetini kaybettiği merkezindedir. İtalya cevabını vermiş ve barış yolundaki müzakereleri tacil için hiç bir sebeb görmemektedir.

Vaki teşebbüsün ve takib olunacak usulün bütün mesuliyeti bundan böyle Milletler cemiyetine aiddir.

Londra 11 (Akşam) — Adisababadan gelen haberlere göre Habeş hükûmetine, İtalyanın on üçler komitesinin sulh teklifine verdiği cevabın bir sureti tebliğ edilmiştir.

Habeş mahafilinde resmen beyan edildiğine göre Habeş hükûmeti Milletler cemiyetinin paktına uygun teklifler almadıkça yani İtalyan askerleri Habeş topraklarından çekilmedikçe harekâtı as-

Habeş hassa orbusu

İmparatorun kumandasında cepheye gitti

Londra 11 (Akşam) — Adis Ababada gelen haberlere göre, Habeş hassa ordusu, imperatoru kumandası altında umumî karargâhtan şimal cephesine hareket etmişlerdir. Habeş hassa ordusu, İtalyan ordusile temasa gelmek için dört beş gün geçmek lâzımdır. Hassa ordusu son sistem silâhlar ve bol mühimatla mücehhez olup Habeşistanın son ümidini teşkil ediyor.

Komünist hareketi

Madrid 11 (Akşam) — Grenata şehrinde komünistler kiliseleri, kahvahanleri, fabrikaları, gazete idarehanelerini basmışlardır. Hükûmet bu komünist hareketine karşı koymak için Grenataya asker gönderiyor.

Fransız - Sovyet paktı

Paris 10 (Akşam) — Âyan meclisi perşembe günü Fransız - Sovyet paktını müzakere edecektir. Paktın ittifakla kabul edil-

Bu Sabahki Telgraflar

Habeşistanda yeni muharebeler

Italyan müfrezeleri Aşangi gölüne doğru ilerliyorlar

Londra 10 (A.A.) — Röyterin harp muhabirinden:

İtalyanların ateşi kestikleri hakkındaki haberlerin aslı olmadığı anlaşılmaktadır. Zira temizleme hareketi Tembiende ve Takazze nehrinin şimalinde dün de devam etmiştir. Eritre membaları İtalyan ileri müfrezelerinin Aşangi gölü istikametinde ilerlemeğe devam ettiklerini bildirmektedir.

İtalyan uçakları dün Sidamo içinde bazı yerlere bombalar atmışlardır. Diğer bir tayyare Cibuti şimendiferi istikametinde uçmuş, fakat hatta varmadan cenuba doğru tekrar yol almıştır.

Röyterin Dessiedeki muhabiri, İtalyanların Koramı işgal ettikleri haberinin doğru olmadığını bildiriyor.

İtalyanlar Amba - Alaginin tam cenubunda ve Korama takriben 50 kilometre mesafede bulunan Parmide bulunuyorlar.

Habeş mahfelleri, Habeş kıtaatının Amba - Alaginin cenubundaki vadide yeni kıtalarla birleşerek İtalyan ileri hareketini durdurduklarını bildiriyorlar. Habeş kıtaatı yağmur mevsimine kadar bu hatlarda kalarak İtalyan münakale hatlarını geçilmez hale getirmeği ümid etmektedir.

Habeşler, o zaman yeni bir taarruza geçeceklerdir. Zira, Makalle cenubundaki hezimetlerine rağmen, İtalyanlarla yeniden boy ölçüşmeğe âmâde olduklarını bildiriyorlar.

Korama mıntakası, cumartesi günü şiddetli bir bombardımana zemin teşkil etmiştir. 12 uçak bomba atmışlar ve bir kaç köylüyü öldürmüşlerdir.

Tayyarelerin faaliyeti

Roma 10 (A.A.) — Doğu Afrika umumî karargâhı bütün cephelerde faaliyetin devam ettiğini ve tayyarelerin de çok faal bir vaziyette bulunduğunu bildirmektedir.

Roma 10 (Akşam) — 151 numaralı resmî tebliğdir: Eritre ve Somali cephelerinde bildirmeğe değer bir hadise yoktur.

Meclis bugün toplanıyor

Hükûmet bütçeyi Meclise verdi

Ankara 10 (Telefonla) — Meclisin kış tatil müddeti bittiği için yarından (bugün) itibaren umumî toplantılara başlanacaktır. Bu toplantı devresinin İş ve bankalar kanunu gibi mühim lâyihalar müzakere edilecektir.

Hükûmet bütçe kanunu lâyihasını da meclise vermiştir. Bütçe encümeninde tedkik edilecek bu lâyihanın ancak mayısa doğru heyeti umumiyeye sevkedileceği tahmin ediliyor.

Meclisin yarınki (bugünkü) toplantısında memurin kanununun bazı maddelerile 1777 numaralı kanunun üçüncü maddesini değiştiren kanun lâyihasının ikinci müzakeresi yapılacaktır. Evvelce de bildirdiğim gibi bu maddeler vekâlet emrine alınan memurların vaziyetini ve kendilerine verilecek maaş derecesini tayin etmektedir.

Avukatlar kanunu

Yeni lâyiha yakında Meclise verilecek

Ankara 10 (Telefonla) — Adliye vekâleti tarafından hazırlanmakta olan avukatlar kanun lâyihası yakında meclise verilecektir. Avukatlar hakkında yeni bir çok hükümleri ihtiva eden bu lâyiha hazırlanırken Almanya, İtalya, Çekoslovakya, Romanya, Bulgaristan, Yugoslavya avukatlık kanunları dilimize çevrilmiş ve bunlardan istifade edilmiştir.

Lâyiha meclise verilmeden evvel temyiz âzalarından, İstanbul ve Ankara hukuk fakültesi profesörleri ile, barolar mümessillerinden mürekep bir heyet tarafından bir kere daha tetkik edilecektir.

Yugoslav profesörleri

Ankara 10 (Telefonla) — Yugoslavya üniversitesi profesörlerinden mürekkep bir heyet mayısa doğru memleketimize gelecektir. Heyet Ankarayı da ziyaret edecek ve Çubukta Yıldırım ve Timurun tarihî meydan muharebesi sahalarını gezeceklerdir.

Fransız kabinesinin beyannamesi

Dün mecliste ve âyanda okunan beyanname alkışlarla karşılandı

Paris 10 (Akşam) — Başvekil M. Sarraut son vaziyet karşısında Fransa hükûmetinin ne düşündüğüne dair bugün mecliste bir beyanname okumuştur. Beyannamenin hulâsası şudur:

Muahedelere riayet edilmedikçe Fransa müzekereye girişmiyecektir... Beyannamede bütün Fransızlar birleşmeğe davet edilmektedir.

M. Sarrautnun okuduğu beyanname alkışlarla karşılanmıştır.

Ayni beyannameyi hariciye nazırı M. Flandin âyanda okumuştur. Âyan âzası beyannameyi ayakta dinlemiş ve şiddetle alkışlamıştır.

Ingiltere - Mısır

Dün müzakereye başlandı, ilk celse 3 saat sürdü

Kahire 10 (A.A.) — Mısır ve İngiliz delegasyonları dün çalışmağa başlamışlardır. Celse üç saat sürmüştür. Hafi celse halinde cereyan eden müzakere hakkında büyük bir ketumiyet muhafaza edilmekte ise de Sudan meselesinin görüşüldüğü zannedilmektedir.

Gelecek ictima önümüzdeki pazartesi günü yapılacaktır.

Askerliği tecil edilenler

Ankara 10 (Telefonla) — Yüksek askerlik ehliyetnamesi olup da ikmale kalarak mezun olamıyan yüksek mektep talebesi hakkında İcra vekilleri heyetince bir karar verildi. Bu talebeye sıhhî sebebler dolayısile askerlikleri tecil edilenlerin tabi olduğu muamele tatbik edilecek, bunlar ücretli veya namzed maaşlı memuriyetlere tayin edileceklerdir.

5000 ton şeker gelecek

Ankara 10 (Telefonla) — Türkiye şeker fabrikaları Türk anonim şirketinin istihsal fazlası olarak dışarıdan 5,000 ton daha şeker getirtmesine vekiller heyetince karar verilmiştir. Bu şekerler Karadeniz havalisinde sarfedilecektir.

Muamele veraset ve intikal vergileri

Muamele vergisinin nisbetleri değiştirmiyecek

Ankara 10 — Maliyede yapılacak ıslâhat için ecnebi mütehassısların hazırladıkları raporlar tercüme edilerek maliye bakanına verilmiştir.

Maliye bakanlığı, kazanç vergisinde yapmağı tasarladığı geniş tadilâtı geriye bırakmıştır. Bu sene muamele, varidat, ve intikal vergilerinde yabılacak tadilât lâyihaları Millet meclisine verilecektir. Muamele vergisinin nisbetlerine dokunulmıyacak, yalnız tatbikatta görülen bazı güçlükler kaldırılacaktır.

Veraset ve intikal vergileri ise daha sağlam esaslara bağlanacak, tahsilleri kolaylaştırılacaktır.

Bristol otelinde

Yangın çıkarak yalnız bir oda yandı

Bu sabah saat sekiz buçukta Tepebaşında Bristol otelinin kalorifer bacasındaki kurumlar tutuşarak yangın çıkmıştır.

Otel çatısının bir kısmile bir odanın tavanı yandıktan sonra ateş söndürülmüştür. Yangın esnasında ateşin otel karşısındaki ahşap tiyatro binasına geçmesinden korkulduğu için civardakiler telâşa düşmüşlerdir.

Küçük haberler

Mütekaidlere ve eytam ve eramile bugün üç aylıklarının maliye dürlüklerince verilmesine başlanacaktır.

★ Yeni Amerikan elçisi Mr. Murey Reisicumura itimadnamesini vermek için yarın Ankaraya gidecektir.

★ Yeni Bulgar elçisi M. Hristof haftaya Sofyadan şehrimize gelerek Ankaraya gidecektir.

★ Maliye vekâleti yeni hayvan vergisi kanununun sureti tatbikiyle hakkındaki talimatnameyi hazırlamağa başlamıştır.

★ Dün sabah Ankarada başlıyan yağmuru, kar takib etmiş civar hafif bir kar tabakasile örtülmüştür.

AKŞAMDAN AKŞAMA

Bir tecrübe

Millî emlâk idaresine aid bazı binaların satılığıa çıkarılacağını, hattâ çıkarıldığını hep hatırlıyoruz. Şehrin bazı semtlerinde gayet kıymettar bir takım arsa ve binalarla beraber ötede beride mevcud ve lüzumsuz bir takım apartıman ve saireyi boş yere elde tutmaktan ise satmak şüphesiz ki daha hayırlı.

Fakat bedelleri milyonlarca lira tutacağı tahmin edilen bu emlâk bir türlü satılamıyor. Çünkü müşteri çıkmıyor.

Galatasarayındaki karakol binasına müşteri çıkmaması birdenbire insana hayret verir. Bugün İstanbulun öyle en şerefli bir noktasındaki binaya birçok talip zuhur etmesi tabiîdir. Elbette talipleri kaçıracak bir sebep olmalıdır. Bu sebep de istenen bedelin fazla ve yüksek olmasından başka bir şey değildir.

Ümid ederiz ki, bu tecrübe, dolayısile, halk için faydalı bir semere verir. Çünkü emlâk fiatlerinin takdiri meselesinde ötedenberi halk ile maliye arasında ihtilâf vardır.

Emlâk kıymetleri yeniden yazılıyor. Fakat bu kıymetleri tahmin hususunda kabul edilen ölçü yüksek tutulduğu için emlâk sahipleri itiraz ediyorlar. Ne dereceye kadar derdlerini anlatmağa, haklarını teslim ettirmeğe muvaffak oldukları kestirilemez.

Bundan beş on sene evveline gitmeğe hacet yok. Bir iki sene evveline nisbetle bile emlâk fiatlerinde düşkünlük var. Ayni hal apartıman ve ev kiralarında da göze çarpar. Evlerin kiraları bütün bütüne düşmüştür.

Şimdi maliyenin elinde bulunan ve İstanbulun çok rağbet gören noktalarında kâin olan bir takım binalar satılığa çıkarıldığı zaman, emlâk fiatlerindeki düşkünlüğü maliye tamamile anlamış olacağı için, bu tecrübe emlâk tahririnde âdeta yol gösterici bir fener ışığı hizmetini ifa edebilir. Emlâk sahiplerinden çoğunun şikâyetleri ne kadar haklı olduğu şu satış münasebetile meydana çıkmış olur.

Emlâk vergisinin belediyeye geçmesi meseleyi ne dereceye kadar değiştireceği tahmin edilemezse de fazla varidat almak maksadile fazla tahminlere kalkarak halkın itirazını davet etmek ve sonra hakkı teslim ederek tenzilât yapmak muameleyi uzatmaktan ve herkesi yormaktan başka bir fayda temin etmiyeceği için işin tutumunda hakikî vaziyeti göz önünde tutmak şüphesiz ki daha münasip olur.

Akşamcı

Fakir hastalara bedava ilâç

Fakir hastalara aid bedava ilâç tahsisatına yeni belediye bütçesi ile on bin lira daha ilâve edilmiştir.

ŞEHİR HABERLERİ

Yağ fiyatleri

Son zamanlardaki yükselişin sebebi araştırılıyor

Son bir ay içinde bütün erzak fiatlerinde göze çarpacak derecede bir yükseliş vardır. Bilhassa yağ ve et fiatlerinde yükselme daha çoktur. Meseleâ sade Trabzon yağı geçen teşrin aylarında perakende olarak 60-70 kuruşa satılırken on beş gün önce 100 kuruşa kadar çıkmış ve bu hafta başında nevine göre 110-120 kuruş arasında satılmağa başlanmıştır.

Yağ fiatlerinin bu yükselişine sebep son zamanlarda piyasaya pek az miktarda yağ gelmesidir. Maamafih şehrimizde kâfi miktarda stok olduğundan bazı yağcıların fırsattan istifade etmek istedikleri anlaşılıyor.

Diğer taraftan Trabzon yağlarının bu deerce yükselmesi hilenin çoğalmasına sebep olmuştur. Belediye bir taraftan yağ fiatlerindeki bu yükselişi, diğer taraftan daha ucuz satılan yağların karışık olduğunu göz önünde bunlundurarak piyasada tedkikat yaptırmak için iktisad müdürlüğü mürakiplerine emir vermiştir. mürakipler belediye zabıtası memurlarile birlikte muhtelif yağ nümuneleri alacaklar ve kimyahanede tahlil ettireceklerdir. Hile yapanların yağları müsadere ve imha edileceği gibi bunlar mahkemeye verileceklerdir.

Uçurtma uçururken

İki çocuk arasında kanlı bir kavga

Fatihte oturan Ahmed ve Kâmran adlarında iki çocuk dün o civarda bir arsada uçurtma uçururlarken uçurtma ipleri biribirine takılmış, iki çocuk bu yüzden kavgaya tutuşmuşlardır.

Ahmed bir yumruk vurarak Kâmranı yere düşürmüş, bundan hiddetlenen Kâmran da elindeki bıçakla Ahmedi sırtından ağır surette yaralamıştır. Vakaya zabıta el koymuş, yaralı Ahmed hastaneye kaldırılarak Kâmran yakalanmıştır.

Üç küçük hırsız yakalandı

Ruhi, Mehmed ve Celâl adlarında üç küçük hırsız dün zabıta tarafından adliyeye teslim edilmişlerdir. Bunlardan ikisi on iki, on üç yaşlarında çocuklardır. Müddeiumumîlik tahkikata başlamıştır.

Bir işçi demir indirirken bacağından yaralandı

Galatada Şarap iskelesinde çalışan Şükrü adında bir işçi dün yüklü arabadan büyük demirleri yere indirirken sol bacağının üzerine bir demir düşmüştür. Şükrünün bacak ve ayak kemikleri ezilip parçalanmış, kendisi hastaneye kaldırılmıştır.

Bir tayfa ambara düştü, ağır yaralandı

Ali adında bir tayfa dün Galata rıhtımında bağlı Tarı vapurunun ambar kapaklarını kapatırken ayağı kayarak alt kat ambara yuvarlanmıştır. Ali başından ağır yaralandığı gibi kaburga kemikleri de parçalanmıştır. Yaralı işçi söz söyliyemiyecek bir halde hastaneye kaldırılmıştır.

Poliste terfi

Dün yetmiş komiser imtihana girdi

Polis birinci, ikinci ve üçüncü komiserleri arasında dün öğleden sonra terfi imtihanı yapılmıştır. İmtihan, Üniversite konferans salonunda polis merkez memurlarından seçilen bir heyet huzurunda yapılmıştır.

İstanbul emniyet müdürlüğü kadrosundan yetmiş komiser imtihana iştirak etmişlerdir. Bunlardan bir kısmı birinci komiserlikten merkez memurluğuna terfi etmek isteyen komiserlerdir. İmtihan evrakı Ankara emniyet işleri umum müdürlüğüne gönderilecek, orada tedkik edildikten sonra muvaffak olanların listesi İstanbula gelecektir. Terfi eden memurlardan bir kısmı diğer vilâyetler emniyet müdürlükleri kadrolarına nakledileceklerdir.

Liman hanına ihtiyatî haciz kondu

Ticaret odasının Liman hanını satın almak için hükûmete müracaat etmesi üzerine hanın yeniden müzayedeye konulmasına karar verilmişti.

Evvelce hanın ihale edildiği fabrikatör B. Mehmed Ali bu karara itiraz ederek mahkemeye baş vurmuş ve hana ihtiyatî hacız koydurmuştur. Yapılan muamele için mahkemenin kararı bekleniyor.

Yemiş iskelesinin tamirî bitti

Son fırtınada Unkapanı köprüsünden kopan duba ile tahrip edilen Yemiş iskelesinin tamiri bitmiş ve dünden itibaren vapurlar yanaşmağa başlamıştır.

Hastane baş hekimlerinin makam maaşları

Belediye hastahaneleri baş hekimlerinin makam maaşlarının az olduğu görülmüş ve zam yapılmasına karar verilmiştir. Cerrahpaşa hastanesi başhekimine 25, Zeynep Kâmil ve Haseki başhekimlerine de 20 lira zam yapılacaktır. Hastanelerdeki baş hemşire muavinlikleri hazirandan itibaren kaldırılacaktır. Bunların yerlerine 2 hemşire daha ilâve edilecektir.

Hileli ve pahalı süt satanlar

Mahalle aralarında sütçülük yapanların hileye saptıkları ve sütü çok pahalıya sattıkları etrafında belediyeye birçok şikâyetler olmuştur. Belediye bu şikâyetlere nihayet vermek maksadile dün alâkadarlara emir vermiş, hile yapan ve pahalı süt satan esnafın şiddetle ceza görmelerini bildirmiştir.

Hususî mektepler için yeni talimatname

Hususî mektepler hakkında yeni bir talimatname yapılmağa başlanmıştı. Bu maksatla teşkil edilen komisyon dün de toplanmıştır. Komisyon yakında tedkikatını bitirecektir. Yeni talimatname, hususî mekeplere yeni bir istikamet verecektir.

Yeni kartpostal ve pullar

Posta idaresinin Damga matbaasında bastırmağa karar verdiği 14 milyon kartpostalın ilk nümuneleri dün çıkarılmış ve idareye gönderilmiştir. Bundan başka gene posta idaresi Damga matbaasında beş adedlik bir seri takse pulu bastırmağa başlamıştır. 20 para, 1, 2, 3, 5 kuruşluk olan bu pullardan şimdilik 4,5 milyon aded basılacaktır.

Orta mektepler

Buhranın önüne geçmek için ne yapılacak?

Orta mektep buhranının önüne geçmek için Maarif vekâleti bir müddettenberi tedkikat yapıyordu. Bu meselenin kökünden halli için şimdiye kadar üç şekil ortaya atılmıştı:

1 — İhtiyaç görülen yerlere yeniden orta mektep tesis etmek.

2 — İlk mekteplere bir sene ilâve ederek orta mektep ihtiyacını bu sene için tatmin etmek.

3 — Mevcud orta mekteplerde talebeden bir kısmının öğleye kadar, bir kısmının da öğleden sonra ders okumaları.

Henüz bu üç şekilden hiç biri katî bir şekle bağlanmış değildir. Bu mesele hakkında şehrimizde tedkikatta bulunmak ve son kararı vermek üzere Maarif vekâleti orta tedrisat umum müdürü bay Avni şehrimize gelmiştir. Bay Avni, bir hafta kadar tedkikat yaptıktan sonra Ankaraya dönecektir. Bay Avninin vereceği rapor bu meesleyi kökünden hal için bir esas teşkil edecektir.

Turfanda çilekler

Geçen gün Ereğliden getirildiğini yazdığımız bir sepet turfanda çilek meyvahoşta müzayedeye çıkarılmış. Müzayede bedeli olan 920 kuruş tayyare cemiyetine verilmiştir.

Saralı kadın

Abdesthanede nöbeti tuttu, fazla hastalanarak öldü

Ankara caddesinde 66 numaralı Ahmed bey hanının abteshanesinde dün bir kadının yerlere serilmiş olduğu görülmüştür. Cesedi görenler derhal polise haber vermişlerdir. Zabıta memurları geldikleri zaman kadının can çekişerek son nefesini verdiğini görmüşlerdir.

Ötede beride dilencilik yapan bu kadının Fatma adında bir fakir olduğu ve kendisinin sara hastalığına müptelâ bulunduğu anlaşılmıştır. Fatmanın geceleri kapısı açık kalan bu handa yattığı ve dün sabah da abteshaneye gittiği sırada birdenbire fazla hastalanarak öldüğü zannediliyor. Kadının cesedi morga kaldırılmış, zabıta tahkikata başlamıştır.

Beşiktaşta bir otomobil bir çocuğa çarptı

Şoför Remzinin idaresindeki otomobil dün Beşiktaş civarında Salıpazarı caddesinden geçerken Murad adında altı yaşlarında bir çocuğa çarparak yaralamıştır. Murad hastaneye kaldırılmış, şoför yakalanarak tahkikata girişilmiştir.

Zeytin ve zeytinyağı yeniden yükseliyor

Zeytin ve zeytinyağı piyasası bu hafta yeniden yükselmeğe başlamıştır.

Türk tıb encümeni toplanıyor

Türkiye tıp encümeni bu akşam saat on sekizde etibba odasında toplanacaktır.

Fırtınada hasara uğrıyan tarihî kıymeti haiz binalar

Son fırtınalarda hasara uğramış olan tarihî kıymeti haiz cami ve binaların tamir edilmesi için keşif bedelleri ile projeleri müzeler müdürlüğü tarafından hazırlanmıştır.

ISTANBUL HAYATI

Barda gazoz nasıl içilir

Daracık kapının üzeri parça parça boyanmış. Çeşid Çeşid boyalarla helezonlar, karışık hendesî şekiller çizilmiş. Baktıkça göz kamaşıyor. Kübik kapının açılan tarafını bulmak için bir hayli araştırdık. İçeriye girer girmez ispirto, yağ kokularile karışık bunaltıcı bir hava burnumuzu tıkadı. Kenarlı kasketinin etrafında sırmalarla yazılar yazılı iri bir adam yerlere kadar eğilerek ikinci bir kapıyı açtı ve yol gösterdi:

— Oriste passam..

Adımımızı atar atmaz etrafta hareket başladı. Cazband kulak zarlarını yırtarcasına gümbürdiyor. Renkli elektrik ziyaları arasında irili, ufaklı bir sürü kadın yerlerinden fırlıyorlar, daracık roplerinin içinde vücudlarının en ince çizgilerini göstererek dolaşıyorlar.

Hepsi de göz ucile bizi süzüyor. Hakları var. Çünkü, koca barda ispirtodan gözleri dönmüş bir kaç delikanlıdan başka kimseler yok.

Önümüzde sıralanan beş, altı kadın hep bir ağızdan sordular;

— Locada girezeksiniz?.

Cevap vermemize vakit bırakmadan etrafımızı öyle bir sardılar ki, mecburen yan tarafta paravanayı andıran localardan birine tıkıldık. Sualler devam ediyor:

— Elbetta dans yapazaksiniz..

— Hayır. Oturacağız.

Bu cevap pek hoşlarına gitmedi. İçlerinden biri elindeki bezlerle masayı sildi.

— Ne istiyorsunuz içmek?. Raki, sarap, bira, likör, yoksam buzlu sampanya?.

— Hayır matmazel. Gazoz içeceğiz..

Arkadaşımın bu sözü kadıncağızları büsbütün darılttı. Hepsinin suratları bizim gazozun karbonatını yutmuşlar gibi buruştu. Cazbandcılara da sanki yıldırım isabet etti. Birdenbire susuverdiler. Yavan müşteriler hiç de hoşlarına gitmedi vesselâm. Fakat acısını da çıkardılar ha.. iki şişe gazoz için hesap puslasında sıralanan rakamları ne siz sorunuz, ne de ben söyleyeyim. Bunda da hakları var nemelâzım.. barda gazoz böyle içilir... — *C. R.*

Buğday ticaretinin inhisar altına alınacağı doğru değil

Dün zahire borsasında, buğday ticaretinin inhisar altına alınacağına ve bu işin Ziraat bankasına yaptırılacağına dair bir şayia çıkmıştır. Şehrimizde bulunan Ziraat vekâleti müsteşarı B. Atıf, bunun doğru olmadığını bir muharririmize söylemiştir.

Telâviv sergisine gönderilecek eşya

Telaviv sergisine gönderilecek nümunelerin hazırlıkları bu hafta tamamlanacaktır. Toplanan eşya arasında Kayseri bez fabrikasının mamulâtı da vardır.

Bay Amcaya göre...

— Geçen pazar Hürriyeti ebediyede bir koşu yapıldı bay Amca...

... Kırk beş genç kız 1250 metrelik mesafeyi koştu!...

... Bunların arasından bir bayan bu mesafeyi 4,45 saniyede koşup birinci geldi!...

... 4,45 saniyede 1250 metre deyip geçmemeli, bu sürat düşünülecek bir hadisedir!...

B. A. — Evet, bilhassa genç erkekler için!...

Denizyolları ve Vapurculuk şirketi

İşlemiyen vapurların mürettebatı yüzünden ihtilâf çıktı

Denizyolları işletmesile tasfiye halinde olan vapurculuk şirketi arasında bir ihtilâf çıkmıştır. Mesele şudur:

Denizyolları işletmesi, şirketin vapurlarile birlikte mürettebatını da devralacaktı. İşletme idaresi faal vaziyette olan şirket vapurlarındaki mürettebatı kabul etmiş, fakat işlemiyen dört vapurda mevcut mürettebatın hepsini istihdama muvafakat etmiyerek her gemide bekçi olmak üzere sadece birer kişi alakoymak istemiştir.

Şirket, bu itirazı, mukavelesine aykırı bulmuş ve iktisad vekâletine müracaat etmiştir. Vekâlet, meselenin tetkik edilmesini deniz ticareti müdürlüğüne bildirmiştir. Bu ihtilâf yüzünden ortada kalan mürettebat 15 kadardır.

Şirket gemilerinin satın alınmasına dair mukavelede gayrifaal vapurlardaki bekçilein Denizyolları işletmesine geçmesi hakkında bir kayıd vardır.

Şirket, bu kayda dayanarak, gayri faal gemilerdeki mürettebatın işletme idaresince istihdam edilmek suretile haklarının korunmasını istemektedir.

Gemilerin bir kısmının tesellüm muamelerinde de bazı görüş ayrılıkları husule geldiğinden bunların bir neticeye bağlanması için hakeme baş vurulacağı anlaşılıyor.

15 TİP

Müsabakamıza ait karikatürlerin neşrine devam ediyoruz.

Bu karikatürler, dünya gazetelerinde tanınmış, meşhur mizahî tiplerdir.

Bunlar gayri muayyen günlerde neşredilmektedir. Müsabakaya iştirak etmek isteyenler, 15 karikatürün neşri bittikten sonra, bunların arasından hangisini beğendilerse yalnız onu kesip, isim ve adreslerile beraber, (Akşam gazetesi müsabaka memurluğu)na göndereceklerdir.

Gönderilecek cevaplar için 15 resmin neşri bittikten sonra, kabul müddeti ilân edilecektir.

Bu müsabaka için ayrıca kupon yoktur.

Gelen cevaplar birer birer bakıldıktan sonra en çok beğenilen karikatüre rey vermiş olanlar ayrılacak ve sıra ile

100 kişiye

şu hediyeler verilecektir:

1	kişiye	20 lira
2	,,	10 ar ,,
3	,,	5 er ,,
5	,,	4 er ,,
10	,,	3 er ,,
25	,,	2 er ,,
54	,,	1 er ,,

15 Tip

Müsabakası karikatürlerinden No. 4

Yumurcak

[İngilizce Daily Mail gazetesinden]

Radyo

AKŞAM ın tavsiye ettiği günün mühim programı

11 Mart Çarşamba

İstanbul — 18: Opera (plâk), 19: Haberler, 19,15: Muhtelif plâklar veya retransmision, 20: Şan Profesör Laşenski, 20,30: Stüdyo orkestraları, 21,30: Son haberler, Saat 22 den sonra Anadolu ajansının gazetelere mahsus havadis servisi verilecektir.

Ankara — 19,30: Tayyareci konuşuyor, 19,45: Karışık müzik plâk neşriyatı, 20: Karpiç Şehir lokantasından nakil (orkestra), 20,30: Ajans haberleri, 20,40: Ankarapalastan nakil (orkestra).

Bükreş (364 ve 1875 m.) — 18,15: Modern piyano müziği, 21,05 Viyolonsel (şarkı ile).

Budapeşte (550 m.) — 21,15: Orkestra ve koro musikisi (Hayden, Possi, Rossini vs.).

Varşova (1339 m.) — 19,10: İngiliz ve Fransız şarkıları, 22: Şopen konseri.

Prag (470 m.) — 22: Yeni Çek müziği, 23,15: Nedbal'in «Polonyalı kanı» opereti.

Lâypzig (382 m.) — 21,45: Richard Wagner'in «WALKÜRE» operası, 23,20: Yeni oda musikisi.

Berlin (357 m.) — 21,45: Brahms'ın eserlerinden radyo konseri, 22: Solistler birliği küçük radyo orkestrası.

Münih (405 m.) — 18: Robert Şuman'ın eserlerinden, 24: Kemanlar çalıyor (yaylı sazlar).

Viyana — 18: Yeni Avusturya musikisi, 20,25: Mozart'ın «Saraydan kaçırılış» adlı opera piyesi.

12 Mart Perşembe

İstanbul, 18 Dans musikisi, 19 Haberler, 19,15 Muhtelif plâklar, 20 Sıhhî konferans, Dr. profesör Kâzım Esat tarafından, 20,30 Stüdyo orkestraları, 21,30 Son haberler, Saat 22 den sonra Anadolu ajansınnı gazetelere mahsus havadis servisi verilecektir.

Ankara, 19,30 Hukuk ilmi yayımı, 19, 45 Hafif müzik plâk yayımı, 20 Karpiç şehir lokantasından nakil, 20,30 Ajans haberleri, 20,40 Karpiç şehir lokantasından nakil (orkestra).

Bükreş (1875 ve 364 m.) — 18 Radyo salon orkestnası, 25,55 Senfonik konser.

Budapeşte (550 m.) —23 Nevyorktan nakil: «National Broadcasting Company» konseri.

Varşova (1339 m.) — 18,15 Mozartın en iyi sanatlarından, 23,40 Leh şarkıları, 23 Senfonik konser.

Prag — 21,05 Prag radyo orkestrası (Debusi, Manen).

Lâypzig (382 m.) — 21,15 Solistlerin iştirakile Drest filharmonisi (Weber, Löve, Humperdink vs.)

Berlin (357 m.) — 18 Piyano - keman sonatları (Beethoven.) 21,10 Dans müziği.

Münih (405 m.) — 19 Şen müzik, 22,30 Piyano konseri (Bach, Mozart, Şopen).

Viyana — 20,25 Piyano - şarkı

Bükreş radyosunda Türk gecesi

Dün akşam Bükreş radyosunda bir Türk gecesi tertip edilmiştir. İptida Bükreş elçimiz B. Hamdullah Suphi Tanriöver bir nutuk söyliyerek Türkiye ile Romanya arasındaki iyi münasebetten bahsetmiş ve Bükreş radyosunun bir Türk gecesi tertip etmekle Türklere karşı gösterdiği cemileye teşekkür etmiştir.

Bundan sonra rodya orkestrası Cemal Reşidin, Ulvi Cemalin eserlerinden parçalar çalmıştır.

Bükreşte Türk resim sergisi

Bükreş 10 (A.A.) — Anadolu ajansının özel aytarından:

Türk resim sergisinin ilk haftası, günden güne artan bir muvaffakıyet göstermiştir. Serginin açılışından beri Romen gazetelerinin artistlerimizin teşhir ettikleri resimlere aid bastıkları makalelerde, her alanda yapdığı gibi güzel sanatlarda da ilerlemeğe engel olan her maniayı yıkıp milletimize yol açan büyük önderimiz Atatürkden övgü ile bahsetmektedirler.

Yarın akşam: **İPEK sinemasında**

Uzak Şarkın heyecanlarla ve müthiş maceralarla dolu hayatı, beyaz perdede hiçbir zaman görülmemiş derecede güzel bir şaheser:

SENGAPUR POSTASI

Fransızca sözlü büyük süper film. Baş rollerde:

KLARK GABLE - JEAN HARLOW

Numaralı biletler bugünden satılmaktadır. Telefon: 44289

Pek yakında

GUSTAV FROHLICH - LIDA BAAROVA'nın

BARKAROL

(Venedik şarkısı)

filmi haftanın muvaffakiyeti ve **TURK SİNEMASININ** zaferi olacaktır.

Musiki: OFFENBACH'ın

Bugün **TAN** sinemasında iki film birden gösterilecektir.

PARA KRALI

Mümessili: MİLTON

Bugün filmin son günüdür.

AŞKDAN KORKMA

LİANE HAİD

İlâveten: MİKİ MAVS ve yeni Foks Jurnal Tel. 43374

Hatırda tutulacak bir tarih

13 MART CUMA

TEPEBAŞI GARDEN'i

? ? ?

Ekmek fiati

İstanbul belediyesinden:

Martın on birinci gününden itibaren birinci nevi ekmeğin kilosuna on bir buçuk ikinci nevi ekmeğin kilosu on kuruş otuz para ve francalanın kilosu on yedi kuruştur.

BORSA

İstanbul 10 Mart 1936

(AKŞAM KAPANIŞ FIATLERİ)

Esham ve Tahvilât

İst. dahilî 95, Kuponsuz 1933		İş B. Hamiline	9,50
istikrazı	95,50	» Müessis	90,—
Ünitürk I	23,90,—	T. C. Merkez Bankası	63,50
» II	22,17,50	Anadolu hisse	23,—
» III	22,17,50	Telefon	8,50
Mümessil I	47,95	Terkos	14,—
» II	43,70	Çimento	10,20
» III	—	İttihat değir.	9,98
Iş Bankası	9,50	Şark »	0,70

Para (Çek fiatleri)

Paris	12,06,—	Sofya	64,37,18
Londra	620,50	Prağ	19,17,50
Nev York	80,03,—	Berlin	1,98,34
Milano	10,02,60	Madrit	5,82,22
Atina	83,52,25	Belgrad	34,76,—
Cenevre	2,43,80	Zloti	4,22,44
Brüksel	4,71,82	Pengo	4,58,64
Amsterdam	1,17,—	Bükreş	108,46,65
		Moskova	1088,75

YENİ NEŞRİYAT

KENDİ DÜŞEN AĞLAMAZ

Mehmed Lâtif Dikbaş tarafından bu başlık altında bir piyes yazılmıştır. Semih Lütfi kitap evi tarafından basılan bu piyesi bütün kitapçılarda bulunur.

Darüşşafakya kurban teberrüleri

Bu bayram Darüşşafakaya harp malûlü emekli yüzbaşı Niyazi tarafından 5, operatör Mim Kemal tarafından 3, bay Müfit tarafından 3, Kefelizadeler tarafından 2, talebeden 168 Ahmedin halası tarafından 2, temyiz azasından Cevat, Rumeli hisarından Avni, öğretmen Sadık, Şişli eczanesi sahibi Asım taraflarından birer ve adlarını bildirmeyen bay ve bayanlar tarafından 5 ki toptan 24 kurban gönderilmiştir.

Darüşşafaka direktörlüğünden teşekkür olunuyor.

Hatırda tutulacak bir tarih

13 MART CUMA

TEPEBAŞI GARDEN'i

? ? ?

Bugün **TURK** Sinemasında

2 FİLM BİRDEN

GUZELLER Resmi geçidi

JAMES KAGNEY RUBAY

KEELER DiCH POWEL

Seanslar: 2,30 - 6 ve 9, 30

SON UÇUŞ

(L'Equipage)

ANNABELLA - JEN MURAT - CHARLES VANEL

Senenin en büyük Fransız filmi.

Seanslar: 4,15 - ve 7,45

Bugün: **MİLLÎ SİNEMA'da**

2 büyük film birden:

FRANKENŞTAYN ve NİŞANLISI

BORİS KARLOFF'un en büyük filmi

Ayrıca:

LA DAM O KAMELYA

Aşk ve ihtiras filmi

Yarın akşam **SÜMER** Sinemasında

Sehhar ve yakıcı Macar artisti

FRANZİSKA GAAL'in

Büyük muvaffakıyeti, yeni Viyana filmi olan

DOKUNMA KALBİME

(Katharina die Letzte)

Fantazi ve neşeli şarkılı ve musikili komedsiinin ilk iraesi şerefine

BÜYÜK GALA müsameresi

Diğer mümessiller: İki meşhur ve genç komikler

ERNST VEREBES ve OTTO WOLBRUCK

Yerlerinizi evvelden aldırınız. Telefon: 42851

ŞİK SİNEMADA

Binbir gece masallarınnban, Şarkın efsanevî güzelliğini gösteren

ALİ BABA

HARUN REŞİT

Türkçe sözlü ve şarkılı zengin film

Hatırda tutulacak bir tarih

13 MART CUMA

TEPEBAŞI GARDEN'i

? ? ?

FERAH sinemada

Münir Nureddin

ve arkadaşları konseri

TANBURİ REFİK, FAHİRE REFİK ve ARTAKİ

13 Mart Cuma 21de

11 MART ÇARŞAMBA

Saat 14 te Çocuk tiyatrosu

Gülmeyen Çocuk

saat 20 de

FAUST

Türkçeye çeviren: Seniha Bedri Göknil

İstanbul Belediyesi **Şehir Tiyatrosu**

HALK OPERETİ

FRANSIZ tiyatrosunda

Bu akşam 20,45 de Zozo Dalmas ve Kofinyotisle

HALİME

Büyük şark opereti

Ölüm

Manastır eşrafından esbak belediye reisi bay Ömer Kadıköy altı yol ağzı Kazasker sokağında 4-6 numaralı evinde vefat etmiştir. Cenazesi bugün saat birde kaldırılacaktır.

Eminönü Halkevinden: 13/3/936 cuma günü saat (17,30) da evimizin Cağaloğlundaki merkez salonunda Dr. Ahmet Asım tarafından (Analık hıfzıssıhhası) konulu bir konferans verilecektir. Bu konferans bütün yurddaşlara açıktır.

DÜŞÜNCELER

BİR ÇOBAN MASALI

Hikâyeyi bilirsiniz:

Zamanı evailde bir çoban varmış. Zamanı evailde bir çobanın var oluşu o kadar meraklı bir şey değil amma, bir çoban yalancıymış ta. Zamanı evailde bir çobanın yalancılığı da pek üstünde durulmağa değmez bir iştir belki. Fakat, gelelim, bu zamanı evaildeki yalancı çoban köy halkının başına belâ kesilmiş-miş.

Hiç kimseye zararı dokunmıyanların adı sanı çabucak unutulur da başa belâ kesilenlerin şöhreti nesillerden nesillere geçer. Büyük İskenderle Daranın tarihî geçişleri başlara belâ kesilmiş olanlarından gelir, diyorlar. Bu deyişin doğru bir tarafı da yok değil hani!.

İşte, zamanı evaildeki yalancı çoban da başa belâ kesildiği için aklımızda kalmış ya!.

Yalancı çoban, köy halkı derin uykularındayken, birden bire:

— Ağıla kurt girdi!. Yetişin! diye feryada başlarmış.

Köylüler yataklarından don paça fırlarlar, kazma, kürek, tırpan ağıla giren kurdu öldürmeğe giderlermiş. Giderlermiş amma ağıldan içeri girer girmez kurdun kanlı ağzıyla değil çobanın alaycı kahkahalarıyla karşılaşırlarmış. «Karşılaşırlarmış» dediğime göre bu işin birçok defa tekrar etmiş olduğunu anladınız elbet.

Yalana bir inanılır, on inanılır amma, yalana yüz yıl inanılmaz a!.

Köylüler de, günün birinde, yalancı çobanın «Yetişin, ağıla kurt girdi!» feryadına inanmaz olmuşlar. Fakat aksiliğe bakın ki bir gece kurt sahiden ağıla girmiş, çoban sahiden feryadı basmış, fakat köylüler «bizim çoban yine yalan söylüyor» diye yerlerinden kımıldamamışlar bile. Tabiî, kurt da kuzuları yemiş.

Şimdi bu kıssadan hisseye gelince:

Kaç zamandır dünya gazeteleri: «Harb tehlikesi var!» diye bağırıyor; Milletler cemiyeti «Avrupayı tutuşturmak, dünya barışını bozmak istiyene karşı tedabiri zecriyeyi mecriye falan filân alınacaktır!» diyip duruyor.

Buna bir inandık, iki inandık. Fakat her seferinde aldandık. Alınan tedbirler tedbir olmadı, alınacaklar alınmadı. Bu gidişle, günün birinde, Milletler cemiyeti barışı bozmak istiyenleri sahici zecri tedbrlerle cezalandırmağa kalksa bile, sesini artık kimseye duyuramıyacak gibi geliyor bana.

Orhan Selim

Dünyada Neler oldu, Neler oluyor?

André-Marie Ampère

Bugünlerde Lion şehrinde büyük Fransız âlimi Amperein ölümünün yüzüncü yılı kutlulanacak. Bu merasimi Herriotun riyasetinde bir komisyon hazırlıyor.

Ampere 1775 yılında Lionda doğdu, 1836 da Marsilyada öldü. Âlim. şair, musikişinastı.

Bourg şehrinde fizik muallimi iken, kumar ve kumarbazların şansı hakkında riyazi tedkikat yapmış ve bu tedkikatını neşretmiş bu eserile meşhur olmuştur.

1819 da Ampere kanunu ile elektriğin bugünkü inkişafını temin etmiş, birbirini mütekabilen cezbeden elektrik cereyanlarını elektro-dinamigin esaslarını bulmuştur.

Elektrikle aydınlatıyorsak, elektrikle telgraf işletiyorsak bunları hep Amperé-ye borçluyuz.

Bu münasebetle büyük âlime dair bir de fıkra neşredelim:

Ampere akademide raporunu okuyor. Bu aralık içeriye mavi redengotlu biri giriyor ve âlimin boş duran yerine oturuyor.

Ampere raporunu okuyup bitirdikten sonra yerinin işgal edildiğini görünce şaşıyor ve reise hitap ediyor, diyor ki:

— Aramızda akademi azası olmıyan biri var.

Âlimin yerini işgal eden gülümsüyor:

— Yanılıyorsunuz, akademinin mikanik şubsiene 5 nivozsına 6 da intihap edildim.

Ampere hemen akademinin aza defterini karıştırıyor ve «Nopolyon Bonopart» ismini okuyor.

Biçare âlim, nasıl özür dileyeceğini bilemiyor. Napolyon gönlünü alıyor ve ertesi akşam saat yedide yemeğe davet ediyor.

Ertesi akşam Napolyon saat sekizde sofraya oturuyor. Ampere Napolyonun davetini unuttuğu için gelmiyor, imparator boş yere beklemiş oluyor!..

Kibar hırsız

Şubatın on dördüncü günü Fransada Vernöy-sür-Avrede bir banka soyuldu.

Zabıta soyguncuyu yakaladı. 24 yaşında Adolf isminde bir genç.

Gencin hüviyeti tahkik edildi ve meydana çıktı?. Kibar ve zengin bir aile çocuğu. Ziraat mühendisi, Fransa ziraat birliği azası, sigorta müfettişi, büyük bir şatonun sahibi.

Adolf çaldığı bütün paraları Biariçte denize attığını söylüyor

Böyle olmalı

Üç senedir Fransada hasılatı verem mücadele işlerine sarfedilmek üzere bir yol ihdas edildi.

Geçenlerde bir mebus, bu yolların ne kadar para getirdiğini sordu.

Cevap verdiler:

1933 de: 19,238,646 frank, 1934 de: 18,606,023 frank.

İlkinin 30 ikincisinin 70 de santimi var.

Çaresi bulundu

Amerikada Mişigan şehrinde otomobil ve kamyon şoförleri arabalarının lâstiklerini patlatan çivi ve sair madenî parçelerden yaka silkiyorlardı.

Nihayet bu derdden kurtuldular.

Otomobillere otomatik bir miknatis kondu. Bu miknatisi yolda tesadüf ettiği çivi ve sair maden parçaları alıyor ve otomobilin içine atıyor.

Bir günde 70 kilometre yol yapan miknatisli bir otomobil yarım ton kadar madenî parça toplamıştır. Bunların arasında bir de makas varmış!.

Duyulmamış şey!

İngilterede eski bir şato vardır: Dean Manor.

Bu şatoda misafir kalanlar, şarap bodrumunun tekin olmadığını söylüyorlar. Geceleri kadın şeklinde bir peri çıkıyor, şatoyu dolaşıyormuş!.

İnanmazsınız değil mi?. Bu asırda buna kimse inanmaz. Gelgelelim Londra radyo istasyonu tertibat almış, bu gecelerden bir gece herkes radyosunda perinin şatoda dolaştığını işidecek, ayak seslerini duyacakmış...

Anlaşılan İngilizlerin keyfi yerinde, her işin alayında onlar...

Buğazına düşkün

Ambaalacıyı zapteden İtalyan kumandanı general Santini boğazına çok düşkünmüş. Bilhassa fırında kızarmış yemeklere bayılıyormuş...

Bunun için peşi sıra kocaman bir fırın taşınıyor ve Habeşin yalçın dağları arasında karargâh kurulur kurulmaz, ahçılarda etleri, börekleri fırına atmağa başlıyorlarmış...

Amma sorarsanız: Ölüyoruz! diyecektir. Bunu duyan İtalyan askerleri muhakkak:

— Aman, biraz biz ölelim! diye yalvaracaklardır.

Belediye emlâkinin kiraları

Belediye, kendi emlâkinden her sene doksan, yüz bin lira arasında bir kira bedeli alırdı. Geçen sene bir kısım emlâkin kiralanmaması, bazı semtlerde de kira bedellerinin düşmesi üzerine geçen seneki 90-bin liralık kira bu sene bütçeye 80 bin lira olarak konmuştur.

11 Mart çarşamba saat 15 de

Taksimde Cumhuriyet meydanında Elektrik Şirketi sergisinde, elektrik fırının tatbikatı gösterilecek, ve bu meyanda gelenler arasında kur'a çekilerek bir

ELEKTRİK ÂLETİ hediye edilecektir.

(Herkes girebilir)

Tam Liste

Tayyare piyangosu çekildi

Bugünkü çekilişte kazanan numaraları neşrediyoruz

35000

Lira kazanan numara

718

Bu numaranın (750) aşağı ve (750) yukarısı sonu (0) olan biletler (20) yani 1/10 biletler 2 lira amorti kazanmıştır.

15000

Lira kazanan numara

29880

Bu numaranın (750) aşağı ve (750) yukarısı sonu (0) olan biletler (20) yani 1/10 biletler 2 lira amorti kazanmıştır.

12000

Lira kazanan numara

19983

Bu numaranın (750) aşağı ve (750) yukarısı sonu (0) olan biletler (20) yani 1/10 biletler 2 lira amorti kazanmıştır.

10000

Lira kazanan numara

14179

Bu numaranın (750) aşağı ve (750) yukarısı sonu (0) olan biletler (20) yani 1/10 biletler 2 lira amorti kazanmıştır.

1000 Lira kazananlar

12971 1284 2248

500 Lira kazananlar

7549 15831 25805 26714
24226 19451 7021 25321
28845 16018
12077 3935 9335 1056
24074 26137 4172 17107
7398

150 lira kazananlar

12919 26820 15956 16799
28864 1732 7486 9650
20324 8293 28497 539
11959 7143 9655 20782
5110 11701 7623 13965
25952 20218 19588 28002
12173 26451 2552 29680
19619 16306 22419 3363
24499 4066

100 lira kazananlar

12433 24749 5860 6927
28952 15870 15574 18526
20244 17676 15524 321
25807 5748 23090 20937
15749 16487 11008 447
28874 13390 25865 16869
29955 9706 8550 28794
29356 6222 27763 16435
24957 29218 7828 24601
25273 17342 5025 17979
7314 23004 23621
7234

50 lira kazananlar

15956 18009 4888 26361
6884 4480 14460 8010
8291 11027 19304 11421
13302 722 7316 19086
4956 17549 2461 12827
25098 23328 21225 13725
6460 23548 29221 13809
5849 6420 6691 26396
8990 10240 23956 23169
29704 705 16353 15225
14710 17627 12849 17595
9714 20719 3633 1300
8536 12149 27417 15543
18605 18927 11877 2515
27278 24808 7394 10211
9811 641 13854 16078
10467 4183 21285 10270
18245 2873 22548 14684
13802 25265 23210 4102
4801 9349 4808 29617
22987 6273 2508 12801
15918 21369 15644 8511
29101 5909 4616 18303
9954 15036 19784 7797
14484 24158 22164 20012
11068 17202 3168 5654
29306 15088 7140 10781
17614 9383 44709 20920
220 12733 28908 11712
10140 25396 7771 4923
4923 29102 29964
21748 11887 24036 18993
460 4069 28418 2974
14831 15816 11295 19188
19213 13206 10575 19472
24542 20556 2540 15067
10509 26489 2501 17188
16717 11676 5921 4062
9649 16857 247 19984
7942 3942 8277 23775
2401 4116 28395 22373
27549 27523 19477 22475
17155 399 4566 8393
16389 10289 27528 23469
27775 25088 5093 13083
5149 22243 29798 19236
26500 20559 10167 16125
12008 23163 3928 11463
8044 14925 4959 25039
17298 20871 16917 18310
14873 4103 27164 1100
4536 1766 19137 16622
29512 7162 18047 14046
6605 12532 7714 8423
2351 6649 9841 22843
16802 6164 100 6246
16290 20003 332 13865
3682 18530 9430 17304
13177 16767 20031 29379
8161 20969 23369 5458
28408 527 15895 3710
9737 9387 4919 20911
13137 27216 15937 21256

30 lira kazananlar

7443 15085 4747 316
2084 29359 11500 9029
1205 6905 1907 21340
8357 28927 14158 568
29102 29946
4039 15419 3216 8987
19571 7006 19881 1015
2070 29574 29731 29232
5605 22988 2058
5359 7271 306 13573
16517 28120 20269 13438
24747 15611 10750 7589
16339 20326 20744 20546
16599 9539 11100 2373
16832 5116 17981 16621
2529 6686 26870 2875
11367 14479 20200 23150
19993 19736 900 16209
13010 8387 13477 15193
27985 11250 26313 19068
224 28677 22884 28379
267 1489 14881 8076
21875 7378 4617 248
3489 22974 14853 142
1189 11658 21420 122
15801 27557 26418 102
15665 500 6409 187
13628 3689 19099 46
6386 3315 25036 201
6312 12928 25072 207
22058 15766 17943 173
8894 15589 8507 270
6589 15195 3534 171
6547 4962 9690 208
4697 4928 4527 167
26045 13695 10629 293
19035 3059 2883 161
7813 19527 13115 169
25207 11178 18252 191
149918 16806 26681 212
8225 23806 7131 465
17606 24649 7561 214
29132 12647 15364 172
19660 10621 23709 182
27463 10055 5779 631
7656 3720 29924 160
602 11158 11525 809
22530 5329 19710 103
10982 4425 27648 154
2103 4321 24035 824
28961 644 10164 160
27558 16608 23089 219
24268 21390 13158 217
29071 19929

Iktisad vekili

Yakında memleket içinde bir tetkik seyahatı yapacak

İktisad vekili B. Celâl Bayar bu ay sonunda memleketimizde mühim tetkik gezisine çıkacaktır. Vekile bu seyahatte bazı mütehassıslarla İzmir saylavı B. Osman zade Hamdinin refakat etmesi muhtemeldir.

Anadolunun Cenup, Garp ve Şark mıntakaları dolaşılacak ve bilhassa sanayi müesseselerinin bugünkü durumları gözden geçirilecektir.

Seyahatin bir buçuk ay kadar süreceği tahmin ediliyor.

Yeni vapurlar

Yirmi dört şirket teklifte bulundu

Denizyolları idaresnin Avrupa vapur tezgâhlarına sipariş edeceği vapurlar için açılan münakasaya 24 vapur şirketi iştirak ederek teklif ve projelerini göndermişlerdir.

Bu işle uğraşmak üzere seçilen komisyon dünden itibaren proje ve teklifleri tetkike başlamıştır.

Nöbetci eczaneler

Bu akşam nöbetçi eczahaneler şunlardır:

Şişli: Maçka, Taksim: Dellâ Suda, Ertuğrul, Yenişehirde Baronakyan, Galata: Karaköy, Eminönü: Bahçekapıda Mehmed Kâzım, Kasımpaşa: Merkez, Hasköy: Halk, Heybeliada: Halk, Büyükada: Merkez, Bakırköy: Hilâl Sarıyer: Osman, Tarabya, Yeniköy, Emirgân, Rumelihisarındaki eczaneler, Aksaray: Sarım, Beşiktaş: Rıza, Üsküdar: Ahmediye, Kadıköy: Üçler ve Sotiryadis, Fener: Hüsameddin, Samatya: E. Rofilos, Şehremini: A. Hamdi, Karagümrük: Mehmed Fuad, Alemdar: Eşref Neşet, Küçükpazar: Yorgi, Şehzadebaşı: Hamdi, Beyazıd: Cemil.

Veznedarı öldürenlerin muhakemesine başlandı

Kefaletle serbest bırakılan Mükâfat ismindeki kadının bulunması için 24 marta bırakıldı

Abdullah ve Yunus maznun mevkiinde

Geçen ramazanda Karaköy postanesi veznedarı Hüseyin Hüsnüyü geceleyin Maslak yoluna götürerek cebinden postane kasasının anahtarlarını almak ve kasayı soymak maksadile tabanca ile öldürmekten suçlu Abdullah ve Yunusun muhakemelerine dün sabah ağır ceza mahkemesinde başlandı.

Saat dokuz buçuktan itibaren ağır ceza mahkemesinin koridoru meraklılarla dolmağa başladı. Sağdan soldan konuşmalar, fısıltılar:

— Şeyin muhakemesi varmış. Şeyin canım. Hani ya, bir posta muhasebecisini öldürmüşlerdi ya!.

Aradan bir kadıncağız bağırıyor:

— Evlâdım. Bugün adam öldürme davası görülecekmiş amma, nerede acaba?. Galiba adam asacaklarmış. Şunun yerini bana göster ne olur?. Sevaptır sana..

Saat ona çeyrek kala kalabalık arasında bir kaynaşma oldu.

— Geliyorlar. İşte, ikisi de geliyor..

Suçlu Abdullah ile Yunus yanyana kelepçelenmiş, jandarmaların arasında mahkemenin bekleme yerine geldiler.

Abdullah itina ile traş olmuş. Saçlarını dikkatle tarayarak ortadan ayırmış. Başı açık, üzerinde siyah, temiz bir palto. Ütülü, kahve rengi pantolnunun altında yeni boyanmış kahve rengi iskarpinleri parıl parıl parlıyor. Kalabalığı süzüyor, eğilip yanındaki Yunusa bir şeyler anlatıyor ve gülümsüyor.

Yunus çizgili, gri bir caket giymiş. Alabrus saçları itina ile taranmış. Fakat çehresi asık, rengi uçuk. Abdullahın sözlerine hafif baş işaretile kısa cevaplar veriyor. Ve mütemadiyen mahkeme kapısını, etraftaki kalabalığı seyrediyor.

Saat onda mahkeme salonunun kapıları açıldı. Kalabalığın gürültü ile içeriye hücum etmemesi için tedbir alınmıştı. Samiinin bir kısmı yerlerine yerleştiler. Parmaklıkların arkası tamamile dolduğu için geriye kalanlar giremediler.

Adliye erkânından birçokları da muhakemeyi dinlemek üzere mahkeme salonuna girmişlerdi. Bu yüzden matbuata tahsis edilen yerde sandalya kalmamış ve gazeteciler ayakta kalmışlardır. Maktul Hüseyin Hüsnü veresesinin iki avukatı yerlerine oturdular. İki suçlu jandarmaların önünde mahkeme huzuruna çıktılar.

Reis sordu:

— Abdullah hanginiz?..

Abdullah başile selâmladı:

— Benim..

Yunus da çatık bir çehre ile heyeti hâkimeyi selâmlıyarak oturdu.

Abdullah mütemadiyen gülümsüyor, kendisine çevrilen fotoğraf objektiflerine gülerek bakıyor, etrafı süzüyor. Suçlulardan evvelce kefaletle serbes bırakılmış olan Mükâfat adındaki kadın mahkemede yoktu. Mübaşir seslendi. Cevap çıkmadı. Evrak okundu. Kendisi adresinde bulunmadığı için tebligat yapılamadığı anlaşıldı. Tebligata memur edilen mübaşirin araştırmasına nazaran üç ay evvel kefaletle tahliye edilen Mükâfat evvelce Pangaltıda Poyraz sokağında 24 numaralı evde nişanlısı Mehmedle beraber otururken bilâhare ev kirasını verememiş ve Beşiktaşa taşınmış fakat yeni adresinde de bulunamamıştır.

İddia makamını işgal eden bay Kâşif adresinde bulunamayan Mükâfatın nişanlısı Mehmedden sorularak bulunup mahkemeye gönderilmesi için zabıtaya arama müzekkeresi yazılmasını istedi. Mahkeme kısa bir müzakereden sonra Mükâfatın buldurulup mahkemeye getirilmesi için ihzar müzekkeresi yazılmasına karar verildi ve muhakeme martın 24 ncü salı günü öğleden evvele bırakıldı. — *C. R.*

Hapishaneler

İzmirde bir zirai hapishane açılacak

İzmir 9 (Akşam) — Adliye vekâleti hapishaneler müfettişi bay Mutahhar Şerif, buraya gelmiştir. Cellâd gölü kurutulduktan sonra orada yapılacak ziraî hapishane için tedkikler yapacaktır.

Edirnedeki mıntaka hapishanesinin açılması tarihi 1 nisan olarak tesbit edilmiştir. Bu ziraî hapishaneye Türkiyenin muhtelif hapishanelerinde bulunan çifçi mahkûmlardan (300) ü gönderilecektir. Edirne ziraî hapishanesindeki mahkûmlar pancar ziraati ile meşgul olacaklardır. İzmir ceza evinden de zürra mahkûmlar gönderilecektir.

Bir katil idama mahkûm edildi

Mersin 7 — Adalı köyünde molla Ali ile karısı Hamideyi öldürenlerin muhakemesi bitmiştir. Katillerden Ahmed idama, diğerleri de on beşer sene hapse mahkûm olmuşlardır.

Tokat müzesi

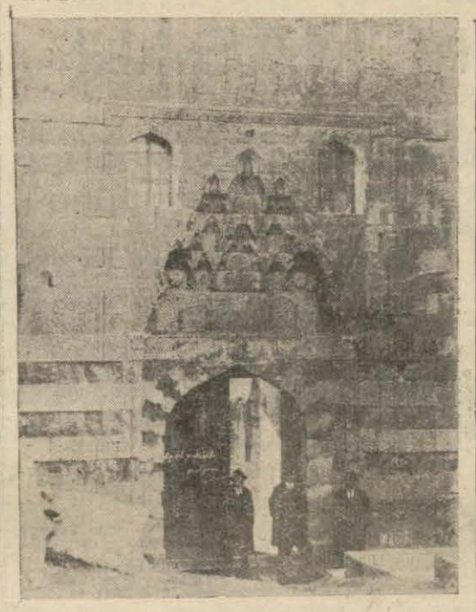

Tokat (Akşam) — Tokatın en ehemiyetli ilim yuvalarından biri de müze ve kütüphanesidir. Müze binası Türk mimarîsinin şahseserlerinden biri sayılabilir. Kütüphanede 2780 cild eser vardır. Müzede eski zamanlara aid paralardan bin çeşid mevcuttur. Müze ve kütüphane son zamanlarda daha ziyade ıslâh edilmiştir.

Kış münasebetile Halkevinde büyük bir faaliyet vardır. Her gece evde toplantılar yapılarak konferanslar verilmektedir.

Tokat kadınları çarşaf ve peçeyi atmışlardır. Şimdi Tokatın çarşı ve sokaklarında çarşaflı ve peçeli tek kadın görünmemektedir.

Konya Ereğlisinde kayak sporu merakı

Konyaereğlisi 7 — Şehrimizde de kayakcılık sporu gün geçtikce inkişaf etmektedir. Bir çok gençler bu faydalı spora son derece merak sarmışlardır. Konyaereğlisinde yakında büyük bir kayak teşkilâtı yapılması düşünülmektedir.

KADIN KÖŞESİ:

Zarif bir elbise

İnce yünlüden yapılan bu elbise çok beğenilmiştir. Bluzun aşağısı beyaz madenî pullarla işlenmiştir.

Ödemişte dağda bir çobanın cesedi bulundu

Ödemiş 8 — Dağda 16 yaşında genç bir çobanın cesedi bulunmuştur. Cesedin başında bir kurşun yarası vardır.

Yapılan tahkikat neticesinde çobanın Salih adında bir köylü olduğu anlaşılmıştır. Vaka hakkında tahkikat yapılıyor.

Konservatuvarın altıncı konseri

Konservatuvar altıncı konserini bu akşam saat yirmii birde Saray sinemasında veriyor. Bu konserde Ferdi von Statzerin piyano resitali vardır. Resmimizde sanatkâr, piyanosunun başında görünüvor.

AŞKIN CİLVESİ

Yazan: M. Uygaç — *Tefrika No. 98*

Fakat Şermin hoşlanamaz. Yahut ben çok aptal bir adamım, dünya değişmiş! Şermin gayet ciddî, iyi, namuslu bir kızdır. Neden böyle bir şey yaptığını pek iyi tahmin ediyorum. İsminin ağızlarda çok gezdiğini biliyor. Süreyyadan başka bir erkeğin kendisile evlenmek hususunda biraz tereddüde düşeceğini tahmin etmiştir. Kendisi de bazı hatıraları kalbinden çıkaramıyacağını biliyor. Onun için Süreyyaya varmağa razı olmuştur. Yoksa, sen olmasaydın Süreyyanın yüzüne bile bakmazdı.

— Yanılıyorsun, Saffet. Şermin hoşuna gidecek her erkekle evlenebilirdi.

— Bunu ben de biliyorum. Fakat o bakalım böyle mi düşünür? Ah Şermin benim sözlerimi dinlemiş olsa idi!

— Hangi sözlerini?

— Bırak şimdi... Faydasız. Sana yazmadımdı bunu... Bir kere ona: «Sabrediniz Şermin, demiştim. Sabrediniz. O gene gelir. Emin olunuz ki gelir.» İlk defa olarak böyle bir şey söylemeğe cesaret etmiştim. Birdenbire yüzünün değiştiğini, hüzünlü bir hal aldığını gördüm. Bir işaret ile beni susturdu .Şu cevabı verdi: «Rica ederim, artık bundan hiç bahsetmeyiniz» Tabiî değil mi? Öteki kadınla Pariste yaşadığını biliyordu. En iyi kadınlar bile kadınlık hislerinden kendilerini kurtaramazlar. Fakat beni dinlemiş olsa idi! Hakkım yok mu imiş?

— Hangi noktada?

— Hangi noktada olacak? Şermin için Paristen gelmedin mi?

— Ben mi? Katiyyen! Manisadaki çiftliğin borcunu ödemek zamanı yaklaştı. Onun için gelmeğe mecbur oldum.

Müstehziyane yüzüme bakarak:

— Ya! dedi. İpotek için geldin ha? Bu defa ipoteği yenilemek epeyce zor olacaktır sanırım. Sen ne düşünüyorsun?

II

Günlerce Elenadan bir mektup, bir haber alamadım. Sonra, şu kısa mektubu geldi:

«Sana yazmayı vadetmiştim, Levend. Yalnız bir defaya mahsus olmak üzere bu vadimi tutuyorum. Her gün yolladığın mektupları cevapsız bırakmak istemedim. Fakat dedim ya, bu sonuncu olacaktır. Sana mektup yazabilmek için çok ıztıraplara katlanmak mecburiyetinde kaldım. Ben bu çektiğim azaptan hiç bir zaman kurtulmıyacağım. Eğer beni gerçekten seviyorsan, buna emin olmak sana kâfi değil midir.

Benden bahsedildiğini işiteceksin. Ben de senden bahsedildiğini işiteceğim. Fakat biz artık birbirimize yabancı kalmak mecburiyetindeyiz. Sen beni görmeğe kalkma. Bunu senden son bir rica olarak istiyorum. Sözümü tutmak senin için bir vazifedir. Belki, bir gün, - senin mesut olduğuna kanaat getirdiğim bir gün - sana bir şey daha söyliyeceğim. Paristen ayrılırken, tren kalkacağı sırada, bu söz ağzımdan az kalsın çıkacaktı. Fakat şimdi bunu bana sorma.

«Benim saadetim senin ellerinin içinde idi. Onu yere düşürdün. Senin saadetin benim avuçlarımda değildi. Böyle olsa idi senden vaz geçmezdim, onu muhafaza ederdim.

«Yalnız bir şeye eminim. Senin kalbin artık sevmiyecektir, benimki de öyle. Bir kaç güne kadar ev değiştiriyorum. İşte bu kadar. Adiyö

Elena»

Hayatta öyle günler oldu ki insan etrafında büyük bir fırtına kopmuş ta her şey sular altında kalıvermiş, güneş ebediyyen kararıvermiş gibi hisseder. İnsana gözlerini kapamak ve nisyan uykusuna dalmak ihtiyacı gelir. Çünkü etrafta her şey bizi sinirlendirir, her şey canımızı sıkar.

İşte ben de Elenanın mektubunu okuyunca böyle bir yeis içinde kaldım. Ruhumun, varlığımın üzerinden geçen fırtınanın altında artık yerinden kımıldamamağa mahkûm bir adammışım gibi ezildim. Mağlûp olmuş sayılabilirim. Başım döne döne öyle uçurumlara düşüyor gibiydim.

Bu öyle bir dakikadır ki insan yaşamak için içindeki kibir ve gururun kâfi gelmediğini hisseder. Yalnızlık, utanmak, korkmak ne demek oldığunu anlıyordum.

Yerimden fırlamak istedim. Fakat hayat ile mücadele için içimde hiç bir kuvvet hissetmiyorum. Aklımdan çılgınca fikirler geçiyordu Elenaya koşmayı, karşısında diz çökerek yalvarmayı düşündüm. Bu aşkı kaybetmemek için her fedakârlığı yapmağa kendimi hazır görüyordum. Mektup yazdım. Cevap vermedi. Parise geri dönmek istedim. Fakat tam bunu yapacağım sırada, bu teşebbüsün beyhude bir delilikten ibaret olacağını anladım. Bu kadar zelil görünmemek için, son kalan gurur ve azametimin içine kapandım. Elenayı kalbimden söküp atmağa çalıştım. (Arkası var)

Kafes ve ferace devrinde Istanbul

Esir pazarı

Esir pazarından alınan esirlerden bazılarının maceraları

Eski İstanbulda esir pazarı

İstanbul gümrüğünün varidatından biri esirlerden alınan resimdi. Şurasını hatırlatmak lâzımdır ki, esirleri yalnız Türkler kullanmazlardı; hıristiyanların da kulları ve cariyeleri vardı. Hıristiyanlar, kullandıkları esirler için yılda bir kere seksen akçe mirî resim ve seksen akçe hüddamiye resmi verirlerdi. Buna «kesimi üsera maktuu» derlerdi. Alınan bu resim İstanbul gümrüğü mülhakatındandı ve maden mukataası kalemine kayıtlıydı. İstanbul, hâslar ve buralara tâbi kazalarda oturan Rum, Ermeni, Karamanlı, Yahudi evlerinde kullandıkları büyük ve küçük kul ve cariyelerinin üsera kesimini vermeleri kanun iktizasındandı.

İstanbulda esircilik mühim bir ticaretti. Esir satmak için iki bedesten vardı: Yeni ve eski bedesten. Kadın esirler yeni bedestende, kassam defterile satılacak kadın ve erkek esirler de eski bedestende satılırdı. İlk devirlerde gayri müslümlere esir satılmazdı. Esirleri satmak için ayrıca bir de esir hanı vardı.

Daha sonraları ayrıca bir esirhane emaneti tesis edildi. Kethüdası, şeyhi, çavuşları, esir tellâlları vardı. Yerleri Tavukpazarında üç yüz odalı altlı üstlü bir handı. Esir emini demir kilitli kapısının önünde otururdu. Satılan kuldan ve cariyelerden alınan onda bir ona aitti. Fakat buna mukabil kendisi de devlete yılda yüz kese yani elli bin akçe iltizam hakkı verirdi.

Esirci esnafının dükkânları, esir hanındaki höcrelerdi. Bunlar Gürcistan, meğirlistan, Dadyan, Abazistan, Çerkezistan ve Kırımdan gelen esirleri satarlardı.

Evliya Çelebi esircilerden bahsederken, bunların esnaf alayında alay köşkü önünden geçişlerini şöyle anlatıyor:

«Gaza malile gelmiş ve iğtinam olunmuş gılman ve hivarîyi süsliyerek anları sürü sürü elele verdirip piyadece alay köşkü dibinden ubur ettirirken saadetlû padişah yüz adet afitap misali Gürcü ve Abaza ve Çerkes gulâmlarını sarayı hassa alıp sahiplerine belegan mabelâğ ihsan etti. Sonra esirhane emini dahi libası fahirelere müstağrak olarak ubur etti. Andan sonra nice bin pak ve pakize esir kızları, süğlün gözlü, münevver yüzlü mahbubu devran esir gılmanlarını şatırlar önüne alıp saf saf ubur ederler».

Esir pazarının binası asırlarca hiç bir değişikliğe uğramadı. Geniş ve gayrı muntazam bir avlu etrafında çam tahtasından yapılmış, demir pencereli ve kapılı odalar vardı. Avlusundan ayrı ağaçların gölgesi altında esirci esnafı çubuklarının dumanını etrafa savurarak kemali vekar ile otururlar, gelecek müşterileri beklerlerdi. Hepsi de esirlerini mütaazzimane süzerek birbirlerile esir ticaretinden bahsederlerdi. Esirler de üstleri başları dökük grup grup muhabbet ederlerdi. Ötede bir arap kızı, kolu bağrı açık, boynunda paradan bir gerdanlık, gelene geçene sırıtır, beride en dilber bir Çerkes melûl nazarlarını önüne dikmiş beyaz ve üryan sinesile düşünür dururdu. Yeniçerilerden ve sipahilerden çoğu kız avlamak için buraya davranırlardı. Her esirin kıymeti gençliğine ve güzelliğine göre idi. İyi yetişmiş liyakat ve kabiliyet kazanmış genç bir kız esirci için bir servetti. Onun için esirciler esirleri satmadan evvel onların fikren inkişafına da çalışırlardı. Kızlara nakış, oyun ve musiki öğretilirdi.

Esir pazarından yetişip satın alınan erkek ve kızlardan çoğunun yüksek mertebelere çıktıkları görülürdü.

Bu meyanda Comtesse Potoki hâdisesi çok meşhurdur:

Comtes Potoki aslen Rumdu. Nihayet Fransız zadegânından biri bunu 1500 kuruşa esir pazarından satın aldı. Bu zat Fransa sefarethanesine mensuptu.

Bir kaç ay sonra İstanbuldan çıktı. Kızı da beraber götürdü. Gideceği uzaklığı gözönüne aldığı için kendini yormadı ve her gün bir yerde eğlendi. Rumeli hududunu geçtikten sonra, Kamieçe geldi. Burası Podolya serhadinin en mühim kalelerindendi. Burada biraz dinlenmek için bir kaç gün vakit geçirdi.

Aslen Holandalı, fakat o zamanlar Rusya hizmetinde çalışan Comte de Witt kale kumandanı idi. Comte de Witt misafirlerini izazda kusur etmedi. Fakat genç kızı görür görmez ihtiyarı elinden gitti. Kendisine izdivaç teklif ettirdi. Kont, otuz yaşında gayet yakışıklı bir adamdı. İkinci Katerinanın en gözdelerindendi. Genç kız bir Fransız zadegânının metresi olmaktansa bir Rus generalinin karısı olmayı tercih etti. Bu işe Fransız zadegânı da razı oldu.

İzdivaçtan iki yıl sonra Conte de Witt mezuniyet aldı. Bu fırsattan bilistifade Avrupa saraylarını ziyaret etmek istedi. Genç kadının güzelliği her tarafta derin bir incizab uyandırdı. Onun Mari Antuvanet bile meclûbu oldu.

Karı koca Paristen çıktılar. Hamburga geldiler. Orada Polonya generallerinden Comte Potaki ile buluştular. Genç kız bu general üzerinde de âdeti olan tesiri yaptı. Conte Potoki kadına delice âşık oldu. Nihayet karısını boşamaya kocasını icbar etti. O zamanlar Lehistanda kadın boşamak gayet kolaydı. Nihayet İstanbulda esir pazarından satın alınan güzel Rum kızı Lehistanın en meşhur adamının karısı oldu.

Ahmed Refik

AKŞAM
Abone Ücretleri

	Türkiye	Ecnebi
SENELİK	1400 kuruş	2700 kuruş
6 AYLIK	750 »	1450 »
3 AYLIK	400 »	800 »
1 AYLIK	150 »	—

Posta ittihadına dahil olmayan ecnebi memleketler: Seneliği 3600, altı aylığı 1900, üç aylığı 1000 kuruştur.

Adres tebdili için yirmi beş kuruşluk pul göndermek lâzımdır.

Zilhicce 17 – Kasım 125

S.	İmsak	Güneş	Öğle	İkindi	Akşam	Yatsı
E.	10,32	12,09	6,13	9,30	12	1,30
Va.	4,43	6,20	12,24	15,41	18,12	19,40

İdarehane: Babıâli civarı Acımusluk Sok. 13 No.

Meşhur polis hafiyesi

ELLİS PARKERİN HATIRALARI

Amerikanın en kuvvetli adamını nasıl doğramışlar

— 1 —

Amerikanın en kuvvetli adamının zevcesi merdivenden indiği zaman kocasının kanlar içinde yüzü koyun yattığını ve kapıdan yarı maskeli bir adamın kaçtığını görmüştü

«Herkes ve bahusus gazeteciler her cinayette bir gayri tabiîlik ve fevkalâdelik ararlar. Halbuki fevkalâde tam bir cinayet olamaz. Çünkü cinayeti yapanların söyliyecekleri yalanlar hiç bir zaman budalalıktan arî olamaz. Çünkü herhangi yalan mutlaka gayri tabiî bazı teferruatı ihtiva eder.»

Bu sözleri ben daima söylerim. Bir gün genç polis hafiyelerinden biri sözümü keserek dedi ki: «Lâkin şef, beraberce tahkik ettiğimiz Hunter meselesi kusursuz ve fevkalâde bir cinayet değil miydi? Bana göre bu meselenin her tarafında gayri tabiîlik vardı».

Genç polis hafiyesinin hakkı vardı. Çünkü bu cinayette bir çok noktadan gayri tabiî haller vardı. Bunun için halli çok çetin olmuştu. Diyebilirim ki beni en ziyade uğraştıran ve lâkin neticesinde muvaffakiyetimden dolayı bana en büyük zevk veren meselelerden biri de bu idi.

Bugün gibi hatırımdadır ki cinayet ikaından dört saat evvel hazırlanmıştı. Tertibatı en gayri tabiî ve fevkalâde işlerdendi.

***

1901 senesi ilkbaharının bir gecesi idi. Bir kar fırtınası esnasında evime dönmüştüm. İçeriye girer girmez kapı vuruldu. Caddenin yukarı tarafında oturan bir dostumla karşılaştım.

— Akşamlar hayır olsun Ellis, evime giderken biraz ısınmak için uğradım. dedi.

Dostum Nevyorka sık sık gider gelirdi. Oturur oturmaz dedim ki:

— Burada kar şimdi dört yahut beş ayağı buldu. Nevyorkta ihtimal kar daha ziyadedir.

— Tuhaf bir şey söyliyeyim. Nevyorktan saat altı buçukta hareket ederken kardan bir eser yoktu. Bütün gün hava açıktı. Güneş istediğin kadar etrafı ısıtıyordu.

— Burada da hava Nevyorktaki gibi idi. Ortalık sıcak iken kar tipisi başlaması esrarın anahtarıdır. Yalnız mesleğime ait yeni bir sır yoktur.

Bu sözleri söylerken dört beş saat sonra gayet esrarengiz bir cinayetten haberdar olacağımı hiç tahmin etmiyordum. Uykuya hazırlanıyordum. Evimin önünde duran bir kızaktan iki kişi çıkarak telâşla kapıyı çaldılar. Riversidede Vaşington Hunterin bir adam tarafından vurularak öldürüldüğünü haber verdiler.

— Hırsızlık maksadile yapılmış olmalıdır, dedim, ne kadar eşya çalmışlar?

— Üç bin dolar kadar. Bu cihetı iyi, Ellis. Lâkin cinayeti yapanlar meçhul Maktulün zevcesi cinayeti yapanlardan yalnız birini sokak kapısından kaçarken

— Kadının gördüğü adam Gangster çetesinin son adamı olmalıdır. Maktul Vaşington Hunteri benim gibi iyi tanırsınız. Mıntakamızın en kuvvetli adamı idi. Kendi gözümle gördüm: İri bir ham patatesi parmakları arasında hamur haline getirecek kadar kuvvetli idi. Herhangi kuvvetli ve tavlı bir atı bir yumrukta yere devirebilirdi. Böyle bir kavi adamı tek bir adamın vurup öldüreceğini akıl ve mantık kabul edebilir mi?

— Ellis bana da öyle geliyor. Lâkin ne söylerseniz söyleyiniz. Vaşington Hunterin parasını ele geçirmek istemiş olmalıdırlar değil mi?

— Böyledir. Vaşington Hunter Kuaker denilen gayet sofu bir tarikate mensuptur. Ömründe ağzına bir damla içki koymamıştır. Kimse ile kavga etmemiştir. Evine haydutlar çetesi girmiş ise mutlaka parası için girmiş olmalıdır.»

Meselenin fevkalâdeliği Vaşington Hunterin kuvveti idi. Yaşı yetmişi geçgin olduğu halde kuvveti ile hâlâ meşhurdu.

Evine gittiğimiz zaman doğruca cesedi görmeğe gittim. Mutfakta öldürülmüştü. Sonradan kanlarını yıkıyarak yatağına yatırmışlardı.

— Ne zaman öldürüldü?

Diye sordum.

— Gece yarısından sonra saat yarım ve bir suları idi diye cevap verdiler.

***

Muavinime döndüm:

— Fenerle dışarıya bakalım.

Dedim.

Dışarıda kar erimeğe başlamıştı. Madem ki Vaşington Hunter geç vakit öldürülmüştür. Mutlaka katiller kar üzerinde ayak izleri bırakmış olmalıdır. Cinayetten sonra bunlar durmadılar ya...

Dışarıya çıktık yolun ilerisinde gerisinde ve evin önünde karma karışık ayak izleri vardı. Karları yararak yüz yarda kadar ileri yürüdüm ve sonradan evin etrafında bir daire yaptım. Evin arkasında etrafında bir kaç ağaç bulunan bir sel yolu vardı. Burada evden doğru ayak izlerinden müteşekkil bir hat bulunduğunu fenerin ışığile gördüm.

(Arkası var)

Fransa ile Ingiltere

(Baş tarafı birinci sahifede)

Pariste dünkü toplantı

Paris 10 (Akşam) — Lokarno misakını imza eden devletler murahhasları bu sabah saat onu kırk beş gece Hariciye nezaretinde toplanmışlardır. İngiltere namına Hariciye nazırı M. Eden, mühürü has nazırı Lord Halifaks, Paris sefiri Sir Klerk, İtalya namına Paris sefiri M. Çeruti, Belçika namına başvekil ve hariciye nazırı Van Zeland ve Paris sefiri, Fransa namına hariciye nazırı M. Flândin ve nezaretsiz nazırlardan M. Paul Boncour bulunuyordu.

M. Flândin murahhaslara hoş geldiniz dedikten sonra toplantının vaziyeti tedkik için olduğunu, Milletler cemiyeti konseyi toplanmadan hiç bir karar verilmiyeceğini, sadece muhtelif delegelerin düşüncelerini bildireceklerini söylemiştir. Bunun üzerine delegeler noktai nazarlarını anlatmışlardır. Konuşmalara yarın Cenevrede devam edilecektir.

Saat on dört buçukta hariciye nazırı murahhasların şerefine bir ziyafet verecektir.

M. Flândin, İngiliz hariciye ve mühürü has nazırları akşam trenile Cenevreye hareket etmişlerdir. Yarın on üçler komitesinin toplantısında bulunacaklardır. M. Flândin perşembe sabahı Parise gelecek ve o akşam tekrar Cenevreye hareket ederek Milletler cemiyeti konseyinin toplantısında bulunacaktır.

Paris 10 (A.A.) — Lokarno paktını imza eden devletler konferansında, Fransanın çok metin bir durum aldığını Reuter ajansı muhabiri bildirmektedir.

Ingiliz elçisi, Londradan telefonla talimat istemek üzere konferansı terketmiştir.

Murahhaslar ikinci bir toplantı daha yaptılar

Paris 10 (A.A.) — Umumî tahminler hilâfına olarak Lokarno devletleri mümessilleri bu akşam tekrar toplanmışlardır.

Ayni zamanda haber verildiğine göre, 13 ler komitesinin Cenevredeki toplantısı tekrar tehir edilmiştir. Çünkü Eden ve Halifax bu akşam Cenevreye hareket etmiyecekler ve yarın sabah Londrada toplanacak olan kabinenin fevkalâde içtimanına iştirak etmek üzere Londraya döneceklerdir. Delegelerin büyük bir ketumiyet muhafaza etmekte olduklarından vaziyet hakkında sarih bir fikir edinmeğe imkân yoktur. Ancak Fransız siyasî mahafili müzakerelerin cereyanından pek memnun gözükmüyorlar. İngilizler ve hattâ Belçikalılar Almanların yaptığı emri vakii halletmek işinden ziyade müzakereye imkânlar aramak meselesine daha büyük bir ehemmiyet veriyor gibi gözüküyorlar.

Toplantı hakkında gazetler ne diyor?

Londra 10 — Gazetelerin Paristeki toplantıya dair aldığı malûmata göre, konferansta henüz hiçbir karar verilmemiştir. Fransız ve İngiliz murahhasları arasında ihtilâfı efkâr mevcud olduğu anlaşılmaktadır. Bu da şundan ileri gelmektedir: Fransızlar Almanya ile müzakere etmiyeceklerini tebliğ etmişler, İngilizler ise müzakerede bulunulmasını istemişlerdir.

Evening Standard gazetesi de konferanstan sonra mevcud intibaın Fransa ile İngiltere arasında artık bir şey yapmağa imkân kalmadığı merkezinde olduğunu haber vermektedir.

M. Edenin nutku ve Fransa

Paris 10 (A.A.) — Siyasî mahfeller, B. Edenin avam kamarasındaki beyanatı hakkında kaydı ihtiyatla mütalâa yürütüyorlar. Bu mahfeller, B. Hitlerin tekliflerini nazarı itibara almağa hazır olan büyük Britanyaın noktai nazariyle, bu teklifleri reddetmiş olan Fransanın noktai nazarı arasındaki farkı ileri sürmektedirler.

Fraasız başvekili Sarrautun beyanatı

Paris 10 (Akşam) — Bugün Mecliste Almanyanın ihdas ettiği vaziyeti anlatan başvekil Sarraut Ren gayri askerî mıntakasının işgaline şiddetle karşı gelmiştir.

Başvekil, beyanatı arasında Alman hükûmetinin, şüphelerini izale için verilen mühletten sonra on ay geçtiğini, bu müdet zarfında bugünkü emri vaki yerine bitaraf bir hakeme müracaat edilebilineceği imkânlarından bahsetmiş ve demiştir ki:

Alman hükûmeti kendi rizasile girmiş olduğu taahhütlerden sıyrılmak için Ren paktına Fransa tarafından riayet edilmemiş olduğuna istinad etmek istiyor. Eğer Fransız - Sovyet yardım muahedesi Lokarno paktı zihniyetine mugayir ise bu muahede ayni zamanda Milletler cemiyeti paktına muhalif olması lâzım gelirdi. Lokarno muahedesine riayet edilip edilmediğini takdir etmek için Fransanın bu paktın imzasındanberi ittihaz ettiği hattı hareketi göz önünde bulundurmak lâzımdır.

Başvekil, Fransanın Almanya ile iyi münasebetler idame etmek yolundaki mesaisinden de uzun boylu bahsetmiş ve beyanatını şöyle bitirmiştir:

"Maddî ve manevî bütün kuvvetlerimizi Milletler cemiyetinin emrine âmade kılıyoruz. Fransa, Avrupanın sulhunu muhafaza için müttehid bulunmalıdır.,,

Çekoslovakya zecrî tetbirlere taraftar değil

Prag 10 (A.A.) — Ekonomik mahfeller, Çekoslovakya ile Almanya arasında çok faal mübadeleler yapılmakta olduğundan, Almanyaya karşı zecrî tedbirler tatbik edilmesinden endişelenmektedirler.

İtalya da öyle..

Roma 10 (A.A.) — Paristeki Lokarno devletleri konferansı hakkında alâkadar mahafilde söylendiğine göre, İtalya, alacağı vaziyet hakkında ihtiraz kayıtları dermeyan eylemekte ve bu hussuta katî kararını vermeden diğer Lokarno devletlerinin alacakları vaziyeti beklemektedir.

Roma 10 (A.A.) — Salâhiyetli mahfeller, B. Edenin nutku hakkında mütalâa yürütmekten imtina etmektedirler.

Havas ajansı muhabiri, İtalyanın, mutaarrız devlet telâkki edilmek bakımından kendi vaziyetini düzeltmek için münasip yolu aramak istediğinden dolayı Lokarno paktının ihlâli meselesinde seyirci vaziyetinde kaldığını söylemektedir. Maamafih, İtalya, Almanyanın hareketini katî surette takbihe iştirâkten geri durmamakta, ancak, Almanya aleyhinde zecrî tedbirlere iştirâkten istinkâf etmektedir.

Izvestiya: "Fransız askerlerinin gayri askerî mıntakaya girmesi harb demektir,, diyor

Moskova 10 (A.A.) — Beynelmilel vaziyeti tefsir eden yazısında İzvestiya gazetesi diyor ki:

«Lokarno muahedesinin Almanya tarafından ihlâlinin yaptığı tesir sanıldığından çok daha az olmuştur. Bunun iki sebebi vardır: Bir kere üç senelik Alman faşist rejiminden sonra dünya, vaktile gayri mümkün telâkki edilebilecek bazı hadiselere alışmıştır. Saniyen, serbestçe imza edilmiş bir muahedenin bir taraflı olarak halline karşı yapılacak yegâne azimkâr aksülâmel, Fransız askerlerinin gayri askerî mıntakaya girmeleridir ki bu da «harb» demek olacaktır. Fakat aklını kaybetmemiş olanlar önleyici bir harbe başlıyamazlar. Önleyici bir harb, ölüm korkusuyla intihara benzer. Bundan dolayıdır ki alâkadar devletlerin mümessilleri nutuklarına soğuk kanlılık tavsiyesile başlarlar ki bu tavsiyelere bizce ihtiyaç yoktur.

Hadisenin istikbaldeki inkişafı, baştan aşağı Büyük Britanyanın alacağı hattı harekete bağlıdır. Şimdiye kadar İngiliz ve Fransız devlet adamları yalnız Alman hareketleri karşısında kendi hissiyatlarını bildirmişlerdir. Fakat hiçbir faaliyet programı çizmemişlerdir.

Bazı sulhsever fakat uzağı görmez İngiliz unsurlarının bu Alman oyununu anlamadıkları çok şayanı teessüftür. Almanya, iki taraflı misaklar akdini teklif eylemekle, muhtemel muhasımları parçalamağa ve sulh istiyen halk arasında bazı ümidler doğuran yeni bir emri vaki için vakit kazanmağa çalışmaktadır. Bu tarzdadüşünenadamlarbirçok sulhperver taahhütlerden sonra Alman tayyareleri bombalarını atmağa başladıkları gün fikirlerini değiştireceklerdir. Buğun lâzım olanşey, nutuklar söylemek değildir. Sulh seven devletlerden mürekep bir cephe teşkil eylemektir ki: Almanya her istediğini yapmak mümkün olmadığını anlasın.»

Fransa ne şartla müzakereye girişecek

Paris 10 (A.A.) — Salâhiyetli mahfeller Fransanın, Almanya ile müzakerata girişmeği kabul edebileceğini fakat şu şartları ileri süreceğini söylemektedirler:

1 — Alman kıtalarının Ren mıntakasından geri çekilmesi,

2 — Konferansın Cenevrede toplanması ve Almanya ile anlaşma vukuu halinde bunun devletler tarafından zıman altına alınması.

Ingiltere de müzakereye taraftar

Londra 10 (A.A.) — Times gazetesi, büyük Britanyanın, Fransa ile Almanyayı uzlaştırmak için her fırsattan istifade etmesi vazifeleri meyanında bulunduğunu yazmaktadır.

İngiliz gazetelerinden ekserisi ayni mütaleayı yürütmekte ve Almanya aleyhinde şiddetli bir hareket yapılmasına muhalif bulunmaktadırlar.

Hudutta vaziyet

Paris 10 (A.A.) — Havas ajansının Voj mıntakasında Ebinalden haber verdiğine göre, Epinal, Remirmont ve Saint-Die hudud muhafaza garnizonları kışlalarını terkederek istihkâmlarına varmışlardır.

Polonya taahhütlerine sadık

Paris 10 (A.A.) — Fransız membalarından, B. Flandinin Polonya büyük elçisiyle yaptığı mülâkat hakkında alınan malûmata göre, Varşova hükûmetinin, Fransa - Polonya ittifak muahedesinden kendisine terettüp eden taahhütlere sadık kalmak niyetinde bulunduğu bu mülâkatta teeyyüt etmiştir.

İngiliz fırka reislerinin nutukları

Londra 10 (A.A.)— Avam kamarasında M. Baldwin, Edenden sonra söz alan işçi fırkası reisi M. Atlee, işçi partisinin muahedelerden doğan taahhüdlerin tatbikine daima taraftar olduğunu ve fakat muahedelerin değişmez şeyler olmadığını ve zaman zaman imza etmiş olanların muvafakatile tadilleri icap edeceğini söylemiştir.

B. Atlee, beyaz kitabdan bahsederken İngilterenin cihanşumül harabîye müncer olan silâh yarışlarına tekrar iştirâk ettiği kanaatinde bulunmuştur.

Liberal Sinkler, beyaz kitabda vuzuh olmadığından şikâyetçidir ve hükûmet tekliflerinin kıymet ve ehemmiyetini bilmek istiyor.

Sir Samuel Hoare, demiştir ki:

«Almanyanın bu hareketi bir cinayettir, diyeceğim. Fakat sert sözler kullanmak istemiyorum. Bu hareket, beynelmilel durumda yeni bir bozguncu hadisesidir ve beynelmilel anlaşmaların bütün temellerini sarsmaktadır. Edenin, hepimizin gönül rızasile kabul edilmiş bir muahedenin bu suretle cürmü meşhud halinde bozulmasını takbih ettiğinizi bildiren beyanatile mutabıkım. Ayni zamanda hükûmetimizi muhafaza edeceğiz ve uzlaşmağı temin ve iyi bir netice elde etmek için elmizden geleni yapacağız.»

Konsey Londrada toplanıyor

Paris 10 (A.A.) — Milletler cemiyeti konseyi bu cuma Londrada toplanacaktır. Perşembe günü de yine Londrada Lokarno devletleri konferansı içtima edecektir.

Litvinof Cenevreye hareket etti

Moskova 10 (A.A.) — Litvinof Milletler cemiyeti konseyinin içtimaında bulunmak üzere Cenevreye hareket etmiştir.

Fransız fırkalarının kararı

(Baş tarafı 1 inci sahifede)

fırkası M. Daladierin reisliği altında toplanmıştır. M. Daladier vaziyeti anlattıktan sonra hükûmetin hattı hareketini muvafık bulduğunu söylemiştir. M. Herriot bugünkü vaziyette hükûmete tam müzaharette bulunulması lüzumundan bahsetmiştir.

Vaziyet aydınlanmadıkça meclisin dağılmaması hususundan bahsedilmiş ve hükûmetin sulhü muhafaza ve milletin menafiini koruma hakkındaki mesaisine devam etmesi hakkında karar verilmiştir.

Sosyalistler Milletler cemiyeti çerçevesi dahilinde müşterek emniyet misaklarile silâhların bırakılmasına doğru gidilmesi lehinde bir karar vermiştir.

Paris borsası sağlam

Paris 10 (Akşam) — Bugün borsada vaziyet dünden daha iyidir. Esham yükseliyor, piyasa sağlamdır.

Alman gazeteleri

(Baş tarafı 1 inci sahifede)

taraflı taahhütten uzaklaştırmaktadır. M. Flandin Alman tekliflerini obçektif bir tedkike tâbi tutacağı vadine binaen önümüzdeki müzakerelerin Avrupa için hissedilecek bir salah temin edebileceğini ümid edebiliriz.

Döyçe Algemayne Zaytung diyor ki: «İngiltere kendisini Parisin tesiri altında bırakmamıştır. İngiltere Almanyanın tekliflerinin tedkikini lüzumlu görüyor. Almanya hiç kimseden bundan başka bir şey istemiyor.

«M. Eden Fransa ve Belçika taarruza uğradıkları takdirde İngilterenin yardıma mecbur olacağını söylemekte ise de bu bizi alâkadar etmez. Zira hiç kimseye taarruz etmek niyetinde değiliz.»

Berliner Borsen Zaytung diyor ki: «İngiliz gazetelerinin lisanı, M. Edenin nutku ve M. Baldvinin nutkunun sonunda sarfettiği halisane ve açık sözler İngilterenin mesuliyetini müdrik olarak M. Hitlerin barış paktının kefaletini derühte etmeğe belki de amade olacağını anlatıyor. Tarafımızdan torpillenmiş olmayan eski Ren paktının yerine o zaman daha iyi bir Lokarno konulabilecektir.»

Berliner Tageblat diyor ki: «M. Baldvinin nutku, Paris müzakerelerinin daha müsaid bir hava içinde başlamasına hizmet edecektir. M. Eden, Fransız başvekilinin noktai nazarına hakikî bir barış arzusile mukabele etmiştir.»

Germania diyor ki: «M. Baldvin Fransızlara, Fransız - Alman meselelerinin halli için bu müsaid fırsatı kaçırmamalarını söylemiştir. Biz, Pariste ve Cenevrede İngiliz mümessillerinin bu ihtarı, evvelki fırsatlarda gösteremedikleri bir enerji ile göz önüne alacaklarını ümid ediyoruz.

Belçika da hududta tedbir alıyor

(Baş tarafı birinci sahifede)

tedbirler almağa karar vermiştir. Liyeje ve huduttaki istihkâmlara asker gönderilmektedir. Bazı yollar kapanmıştır.

Fransa hududa yeniden asker gönderdi

Epinal 10 (A.A.) — (Vosges) Müdafaa sistemine dahil Epinal, Remiremant ve Saint Diede mevcut kıtaat müfrezeleri, karargâhlarından ayrılarak hudut istihkâmlarına gitmişlerdir.

Fransız gazeteleri ne diyor?

Paris 10 (Akşam) — Fransız gazeteleri yazdıkları makalelerde, Almanya Ren mıntakasını tahliye etmedikçe müzakereye girişilemiyeceğini söylüyorlar. Bir gazete: «Strasburgda Alman marşları işitilirken konuşa olamaz» diyor.

Gönüllü yazılıyor

Paris 10 (Akşam) — On sekiz yaşından aşağı olmamak üzere askerliği gelmemiş olanlardan gönüllü kabul edileceği ilân edilmiştir.

Alman - İtalyan anlaşması

Roma 10 (A.A.) — Dün B. Musolini ve Almanyanın Roma elçisi hukuku medeniye ve ticariye meselelerindeki mahkeme kararlarının karşılıklı olarak tanınması ve infazı hakkında bir Alman - İtalyan anlaşması imza etmişlerdir.

Fırtınadan sonra..

Yazan: NECDET RÜŞTÜ

— 1 —

Bir güzel kadın var, adı: Nebile..
Geride bırakır Venüsü bile!...
Anlarsın: Seversen kül olacaksın,
Gönlünü verirsin sen bile bile!...
Marmara çırası gibi tutuşur,
Onu kim severse doldurur çile!...
Sen böyle yanarsın, göz yaşın akar,
Bu benzer: Kavrulan çöldeki Nile!..
Anlatmak isterim güzel yüzünü,
Fakat bu güzellik gelmez ki dile!...
Sanırsın onları çağla bademi:
O iri gözleri çalar yeşile!..
Doğrusu razıyım: Bağrımı delsin
Okları andıran kirpiği ile!...
Çürüktür bir parça gözünün altı:
Örnektir sararmış bir karanfile!..
O sarı saçları, altın saçları
Alnında ipekti sanki bir çile!...
Ne kadar benziyor bu genç kadının
Kendisi ceylâna, kocası file!..
Bahtiyar oldular onlar iki yıl,
Bu evden uzaktı keder, gaile!..
Fakat bir kıskançlık davası çıktı,
Büyük derd kazandı küçük aile!...
Çok kavga ettiler.. hattâ bu yüzden
Bir gün çıkacaktı kanlı haile!..

— 2 —

Bay Çetin, Ülkeri kıskanıyordu,
Ülker de canından usanıyordu:
Dekolte giyinse Çetin kızıyor!..
Bir gençle konuşsa daha azıyor!..
Her sözde bir mana arıyor kâfir!..
Eve hiç gelmiyor erkek misafir!..
Yüreği atıyor plâja gitse:
Kocası kesecek çünkü işitse!..
Çok pudra, fazla roj sürünmek yasak!...
Bir lâhza balkonda görünmek yasak!..
Tavuğa razıdır: «dişidir..» diye,
Fakat el sürülmez erkek kediye!...

***

Dinleyen bulurdu Ülkeri haklı:
Durulmaz,hap gibi, kutuda saklı!..
Bugün: Çok sıcak var.. Yarın: Çok ayaz
Bahane.. kapalı evinde kış, yaz!..
Beraber gezmek var yalnız her pazar:
Sağına bakarsa kocası azar,
Soluna göz atsa köpürür hemen,
Bir tenha sokağa kırarlar dümen!..
Kadın bu gezmeden nasıl tad alsın,
Hay; böyle eğlence yerinde kalsın!
Çetinin farkı yok çam sakızından,
Ülkerin ömrünü etmişti zindan!...

— 3 —

Bu evden uzaktı çoktan saadet;
Genç adam çıkardı başka bir âdet,
Kadının iki kat etti yasını:
Eline alıyor tabancasını,
Diyordu:
— «Kıskançlık zehirmiş meğer,
«Ben artık canımdan usandım, Ülker!»

***

Genç adam kurnazdı tehdid faslında,
Hayatı tatlıydi işin aslında!...
Karısı hakikat sanıyor fakat,
Diyordu:
— «Bir yerin olacak sakat,
«Tabanca kötüdür.. menhusu bırak,
«Bir kaza çıkacak, evlerden ırak!..»
Dedik ya, basmazdı aslında faka,
Böyle satıyordu Ülkere caka!...
Bilirdi: İntihar rezil olmaktır!..
Böyle bir iş yapan elbet ahmaktır!..
Kadın, vakıf değil onun fendine,
Böyle düşünmüştü kendi kendine:
— «Bu sefer silâha attı kancayı,
«Bari boşaltayım şu tabancayı!...»
Gizlice içinden hepsini aldı,
Çok dikkat etmedi: Bir kurşun kaldı!...

***

Kocası kapıdan bunu görmüştü,
«Boşalttı!..» diyerek, sevince düştü!..
Koltuğu kabardı.. düşündü şunu:
«İstiyor ölmeyim: Aldı kurşunu!..»
Gerçekten silâhı boş sanıyordu,
Hem kadın, hem erkek aldanıyordu!...

— 4 —

Tanrı encamını hayre kalp ede,
Bir gündü.. başladı gene arbede:
Kızmış püskürüyor kocası alev,
«Adis Ababa» ya benzemişti ev!..
Adam, bu sefer de çekmeye saldı
Gene tabancayı eline aldı!...
Dedi:
— «İster misin şunu sıkayım?..»
Ülker usanmıştı:
— «Patlat bakayım!..»
Bunu işidince genç adam güldü,
Ağzından şu korkunç sözler döküldü:
— «Derdime sebeptir mademki karım,
«Kurşunu ilk önce ona sıkarım!..»
Kadın karşıladı kayıdsız bunu..

Adam, biliyor ya boş olduğunu,
namlıyı çevirip, tetiği sıktı:
Bir seda duyuldu, bir alev çıktı,
Genç kadın korkudan serildi yere!...
Ne mutlu ki vardı ne kan, ne bere:
Bu kurşun bir başka hedefe geldi,
Raftaki antika vazoyu deldi!...
Yaşıyor görünce kadını Çetin,
Suçunu anladı bu hareketin,
Büsbütün bıraktı eski huyunu!...
Kadın, sevgisine hamletti bunu..
Bir konca yaslandı bu yüce dağa:
Bir lâhza kaldılar dudak dudağa!..

AKBA

Ankarada her dilde gazete mecmua ve kitapları bütün mektep kitapları ve kırtasiyeyi ucuz olarak AKBA müesseselerinde tedarik edebilirsiniz.
Telefon : 3377

Cemal Nadir
Karikatür Albümü
Mevcudu tükenen « Cemal Nadir Karikatür Albümü » tekrar basılarak satışa çıkarılmıştır. Muallim Ahmed Halit kitaphanesinde bulunur. Fiati 50 kuruştur.

Her akşam bir hikâye

Matbuat Balosunda

Kapıdan girerken hepsine birer numara vermişlerdi. Hayret içinde bir kaç kadın ve erkek sesi birden sormuştu:

— Bu ne?

— Bir sürpriz!

Acaba bu sürpriz ne olacaktı? Hepsi ayrı ayrı izah ediyordu. Perran:

— Mutlaka bir dans müsabakası var, diyor ve derhal hayalinde uzun boyu, mütenasip endamı ile oynıyacağı tangoda birinci geldiğini görüyordu.

Şermin güzellik müsabakası olacağını tahmin ediyordu Zarif profili, biraz çinlileri hatırlatarak çekik ve tatlı gözlerile bir güzellik müsabakasında birinci gelmek hulyasına düşüyordu.

Reşad yanındaki küçük hanımların tahminlerini dinlemekten ziyade etrafa göz gezdirmeyi tercih ediyordu.

— Perran, dedi, şu mavili kıza bak... Nefis!

Filhakika, genç kızlar salonun karşı tarafında kalabalık bir aile masasında oturan mavili genç kızın gerçekten güzel olduğunu itiraf ettiler.

— Haydi bakalım, Reşad, kendini göster! diye kahkahayı salıverdiler.

Salonda neşe ve şetaret dalgası herkesi sürüklüyordu. Perran ile Şermin kendilerini dansa davet eden tanıdıklarile beraber masadan uzaklaşmışlardı. Reşad maviliye sokulmak azmile yerinden kalktı. Fakat mavili nerede?

Kalabalık arasında maviliyi bulmak ümidile ötekine berikine çarparak yol açan Reşad, nihayet dışarıki salona giden yolun kenarında aradığı genç kızı buldu. Yakından sarı saçları ve sevimli bakışı ile onun daha güzel olduğunu gördü.

Reşad biraz müteredditve çekingen bir tavırla, âdeta kalbi çarparak genç kıza sokuldu:

— Sizi dansa davet edebilir miyim? diye ricakâr bir ifade ile yüzüne baktı.

Gen çkız gözlerinde donuk bir ciddiyetle:

— Sizi tanımıyorum, diye cevap verdi.

— Müsaade ederseniz kendimi tanıtayım.

Mavili genç kız buna hiç cevap vermedi. Sadece dudaklarını büktü ve gözlerini havaya kaldırır gibi bir jest yaptı. Reşad için çekilmekten başka yapılacak bir şey kalmamıştı.

Fakat bütün balonun zevki ve neşesi de onun kalbinden çekilip gitmişti.

Masaya döndüğü zaman Perran ile Şermin alaya başladılar:

— Galiba maviliden geliyorsun, Reşad... Meydanda yoktun... Bir gizli köşede flört ettiniz mutlaka!

Reşad itiraf edemiyor, içindeki azaba rağmen gülmeğe çalışıyordu

Sürprizin ne olduğu anlaşılmıştı. Baloda bir postacılık servisi yapılmıştı. Numaralar birbirlerine mektup yazacaklar, posta servisi ile meşgul hanımlara kapalı zarf içinde vereceklerdi. Bu mektuplar sahiplerine dağıtılacaktı.

Perran Şerminin kulağına fısıldadı:

— Mavili kızın ağzından Reşada bir mektup yazalım! Dansa davet edelim.

Yapacakları bu azizliğin keyfile pek seviniyorlardı. Hemen kâğıt aldılar ve mavili kız ağzından Reşada kendisinin dans etmesini pek beğendiğini temin ettiler.

Fakat bu alay tamam olmak için Reşad tarafından da mavili kıza mektub göndermek lâzımdı. Bunu da yaptılar.

Mektuplar dağıldı. Reşadın numarası çağrıldı ve mektubu kendisine verildi. Mavili genç kız da elinde bir avuç mektupla masasına döndü.

Reşad merakla mektubu okurken Perran ile Şermin pek alâkadar oluyorlarmış gibi elinden kapmak istiyorlardı. Reşad imza makamında mavili genç kızın numarasını görünce derhal işi anladı:

— Benimle alay edersiniz ha! dedi.

Ve sonra, biraz evvel geçirdiği acı tecrübeyi içini çeke çeke anlattı.

— Hiç böyle olur mu? diyordu.

Şermin ile Perran zavallı Reşada hiç acımıyarak alay ettiler .

— Kadınlar yanında senin muvaffakiyetin bu kadar mı idi? Yazıklar olsun!

Diyorlardı.

Mavili kız da aldığı mektupları okurken en çok Reşad tarafından gelen kâğıda alâkadar olmuştu.

— Bu 317 numara da kim acaba? diye yanındaki kuzinine soruyordu.

Rumba başladı. Mavili genç kız tanıdıklardan birinin kolunda Reşad ile Perran ve Şerminin masalarının önünden geçiyordu. Şermin Reşada acıdı:

— İşin oldu, dedi. Mavilinin dans ettiği Rızayı tanırım. Ona söyliyeyim de seni bari maviliye takdim etsin. Yoksa bu gece somurtmuş suratınla bizim de neşemizi kaçıracaksın.

Filhakika, Reşad ile maviliyi birbirine tanıştırtmak zor bir şey olmadı. Mavili merak ettiği 317 numaranın biraz evvel yanına sokulmak cüretini göstermiş delikanlı olduğunu görünce kaşlarını çattı. Fakat mektup o kadar tatlı yazılmıştı ki ses çıkaramadı.

Perran ile Şermin oturdukları yerden Reşad ile mavilinin danslarını seyrediyorlardı. Perran:

— Gerçekten birbirlerine yakışıyorlar, dedi.

Şermin:

— Fakat ne kadar da surat ediyorlar. Hiç bir şey konuştukları yok.

Filhakika, mavili sanki resmî bir vazife ifa ediyormuş gibi, bir angariye çehresile, dalgın, sürükleniyordu. Bir iki devir sonra bu çehreye tatlı bir ifade gelmişti. Şimdi Reşadla mavilinin konuştuklarını, hatta gülüştüklerini bile gördüler.

Dans bitince, Reşad yüzünde büyük bir sevinç güneşile döndü.

— Fena başladı ama iyi bitti, diyordu.

Şermin cevap verdi:

— Bunun daha iyisi var. Gelecek sene bu baloya parmaklarınızda birer nişan halkası ile gelirseniz o vakit iyiliği anlarım!

Hikâyeci

Beyoğlunun merkez yerinde

Terzi, moda atelyesi, doktor .. yazıhanesi veya ikametgâh

olmağa elverişli dört oda, mutfak ve banyoyu havi bir daire kiralıktır. İstiklâl caddesi (Şık) sineması karşısında 156 numaralı «İstiklâl apartımanı kapıcısına müracaat.

NİL ÇOCUKLARI

İskender Fahreddin

Tefrika No. 83

Titana bunu görünce, kendi kendine:

— İyi ki Kefrenin ölümünden bahsetmedim.. Ne de olsa o soyun kanını taşıyor. Bu hakarete elbette tahammül edemez.

Diye söylendi.

Mikerinos, gittikçe kalabalıklaşan Cizeden kaçarak kendisini aramağa çıkan Titanaya kavuşmakla kendini selâmete çıkmış farzediyordu. Genç veliahdin Asyalı kadına itimadı vardı.

İki saat kadar yol yürümüşlerdi.

Nut biraz ileriden gidiyordu.

Mikerinos bir aralık Nuta seslendi:

— Uzaktan bir kalabalık görünüyor. Koş bakalım şu karşıki tepeye doğru... Biz burada bekliyelim. Anakoyu görürsen, birdenbire burada olduğumuzu söyleme!

Nut tepeye doğru yürüdü.

Titana, Anakonun büyük bir Habeş ordusile Karnaktan hareket ettiğini Mikerinosa söylemişti.

Mikerinos, Habeş ordusunu duyunca düşünmeğe başlamıştı.

Titana prense sordu:

—Anakonun ordusuna raslarsak, çok sevineceğim.

— Anakonun bana çok bağlı bir kumandan olduğunu bilirim, Titana! Fakat, Habeş ordusile birleşmesi hiç te hoşuma gitmedi. Acaba Habeş kralı Şabaka da onunla birlikte mi geliyor?

— Şabaka da beraber geliyormuş dediler ama, ben inanmadım.

— İnanmadın mı? Asıl bu habere inanmak gerek. Çünkü Şabaka, kız kardeşimin eski âşıkıdır. Onun Mısır tahtına oturduğunu duyunca, ilk tebrike koşanlardan biri de o olacaktır.

***

Habeş kralı Mısıra gelince

Nut biraz sonra asık bir suratla geri döndü:

— Şabaka büyük bir ordunun başına geçmiş.. Yeni Mısır hükümdarını tebrik etmek üzere Cizeye gidiyormuş.

— Anakodan ne haber?

— O da kendi ordusunun başında (Nâra) ya boyun iğmeğe gidiyormuş.

Mikerinos hiddetlendi:

— Ben onu (Nâra) nın tahtını yıkmağa gidiyor sanmıştım. O halde bunlardan hiç birine görünmemeliyim.

Nut şu sözleri de ilâve etti:

— Bunlar arasında gene büyük bir kuvvetin başına geçmiş bir kumandan daha var, prensim!

— Kimdir o?

— Parus...

— Haydi canım.. Bırak şu dalkavuğu. O da amcam Kefrenin adamıdır.

Titana atıldı:

— Eskiden Kefrenin adamıydı.. Fakat, Kefren onu Karnaka gönderdi.. Anakonun başını koparıp gelecekti. Parus, Karnağa gidince Anakoya iltihak etti.

— Bundan ne çıkar? İşte, şimdi hep birlikte kız kardeşimi tebrike gidiyorlar.

— Prenses Nâranın dünyada sevmediği bir adam varsa, o da Parustur. Parusun da en büyük düşmanı, prenses Nâradır. Ellerine fırsat düşerse, biribirlerini dişlerile didikliyerek öldürürler.

— Sebebi?..

— Çünkü Nârayı (Elefan) ın yanına sürdürmeğe sebep olan Parustur. Nâra bunu sürgüne giderken anlamıştır.

Mikerinos caali bir gülüşle başını salladı:

— Ben kız kardeşimin ruhunu bilirim. O insanı çabuk affeder. Parus buna güvenmese, yola çıkar mıydı? Bahusus ki yanında Şabaka var... Nâra, Habeş kralını karşısında görünce, bütün husumetleri unutur.

Ters yüzüne döndüler..

Anakonun askerlerine görünmeden Nile doğru yürümeğe başladılar.

***

Cizeliler, Habeş kralının eski bir dost sıfatile Mısıra geldiğini ve yeni hükümdarın tac giyme merasiminde hazır bulunacağını anlayınca dedi kodulara başlamışlardı.

«— Şabaka nihayet sevgili prensesine kavuşacak!»

«— O, kaç yıldanberi zaten onun için evlenmiyordu.»

«— Nâra da onu çok seviyor olmalı ki, otuz yaşına kadar bekâr kaldı!»

Cize önlerinde konaklıyan üç ordunun kumandan ve zabitleri şehire girdikleri zaman, yerliler herkesten çok Anakoyu alkışladılar.

Anako, uzun yıllardanberi Karnakta halka hürriyet veren, ve uzaktan uzağa Firavun Kefrenle pençeleşen bir adamdı.

(Arkası var)

Çocuk Dünyası

Hediye alanlar

15 Şubat 936 tarihli bilmecemizin halledilmiş şeklini bugün hediye kazananların isimlerile beraber neşrediyoruz.

FENER

Bilmecemizi doğru halledenlerden İst. kız lisesinden 817 No. bayan Muzaffer birinci gelmiş ve hediyesi olan (Beş lira), Daruşşafaka lisesinden 191 No. bay Hayri ikincilik ile (İki lira), Eskişehir lisesinden 1310 No. bay Selçuk üçüncü gelerek (Devler kaldırımı) hediyemizi kazanmışlardır.

Şekerleme alanlar

1 - İst 44 üncü okul 670 Şerafettin, 2 - Taksim Lâmartin apartıman No. 16 İlhan, 3 - Beyoğlu 29 uncu okul 468 Hayri, 4 - Kadıköy Hasırcıbaşı No. 34 Ayten, 5 - Kasımpaşa Hakem sokak No. 23 Sabahat, 6 - Lâleli Türk kuşu aprtıman No. 10 Hikmet, 7 - Kadıköy 7 inci okul 46Zaran Sel, 8 - Fatih 19 uncu okul 165 Muallâ Ertürk, 9 - Kabataş İzzet paşa sokak No. 22 Nigâr, 10 - İst. kış lis. 521 Muzaffer.

Birer kutu boyalı kalem ve resim defteri alanlar

11 - İst. ticaret mektebinde Bedi, 12 - Şehremini İskenderağa Cami sokak No. 17 Emine, 13 - İs. 64 üncü okul Ayhan, 14 - Davutpaşa orta okul 342 Mümtaz, 15 - İst. 38 inci ilk okul 314 Cahit, 16 - Harbiye Cumuriyet cad. No. 4 Adnan, 17 - Üsküdar Paşalimanı, 57 Yalçın Yılmaz, 18 - İst. Yeni Nesil okulunda 108 Şadan, 19 - Kadırga Pertevpaşa yokuşu No. 51 M. Sayfi, 20 - İst. kız orta okul 50 Nermin.

Bisküit alanlar

21 - Beşiktaş Vişnezade sokak 5 Suad, 22 - İst. kız orta okul 334 Muammer, 23 - İst. kız lis. 979 Ülviye, 24 - Göztepe 5 inci okul 344 Şadan, 25 - İst. kız lis. 1008 Beria, 26 - alt. kız lis. 965 Semiha, 17 - Beylerbeyi İskele cad. No. 14 Kadri, 28 - Edirnekapı Lodos sokak No. 4 Hasan, 29 - Samatya Türk Ayrığı sokak No. 45 Diran, 30 - İst. kız lis. No. 835 Neclâ.

Mürekkeb alanlar

31 - İst. 22 inci okul No. 139 Sacide, 32 - Haseki Baki bey sokak No. 24 Mediha, 33 - Kadıköy Kırtasiyeci sokak No. 17 Ahmed, 34 - Beyoğlu 9 uncu okul No. 211 Fatma, 35 - Kasımpaşa Bahriye cad. No. 90 Nejat, 36 - Kadıköy 1 inci orta okul 101 Necdet, 37 - Gelenbevi orta okul No. 730 Ahmed, 38 - Küçük Mustafapaşa No. 11 Hayriye, 39 - Gelenbevi orta okul No. 162 Hasan, 40 - Sultanahmed Nakilbent cad. No. 66 Şeref.

Cetvel alanlar

41 - İst. 1 inci okul No. 196 Ertuğrul, 42 - Üsküdar 19 uncu okul No. 475 Yücekan, 43 - Galatasaray lis. No. 330 Muammer, 44 - İst. kız lis. No. 473 Nezihe, 45 - Kumkapı orta okul Mehmed Karaca, 46 - Üsküdar kız ertik okulunda Dürümap, 47 - Boğaziçi lis. No. 76 Fasih, 48 - Fatih Çarşamba sokak No. 6 Nazire, 49 - Taksim apartıman No. 2 Fatma, 50 - Fınkıdlı Dereiçi No. 30 Rasim.

Cam uçlu kalem alanlar

51 - Şişli Çiftecevizler 32 Kamber, 52 - Aksaray Cerrahpaşa No. 4 Raside, 53 - Beyoğlu 5 inci okul Sadık, 54 - İst. 3 üncü okul No. 27 Şevket, 55 - İst. kız lis. No. 1200 Ferihan, 56 - İst. kız muallim mektebi No. Fikriye, 57 - Kadıköy Badem sokak No. 26 Şara, 58 - Şişli Terakki lis. No. 89 Nevra, 59 - Feriköy Karamanoğlu apartıman No. 3 Salih, 60 - Kızıltoprak Ihlamur cad. No. 91 Müfide.

Birer defter alanlar

61 - Malatya ziraat fen memuru Muhterem kızı Jale, 62 - İst. 1 inci okul No. 379 Fikret, 63 - Ankara: İltesin okulunda Ferihan, 64 - Ortaköy Yelkuvan sokak No. 10 İlhan, 65 - Kabataş erkek lis. No. 458 Semih, 66 - Bandırma: Orta okul No. 32 Cevat Umut, 67 - İst. 15 inci okul İlhan, 68 - Kadıköy kız orta okul No. 213 Özgönül, 69 - İzmir Değirmen dağı Sarıkamış ilk okulunda Şadan Hüseyin, 70 - Üsküdar 21 inci okul No. 254 Mübahat.

Birer kutu zarf kâğat alanlar

71 - Kadıköy 41 inci okul No. 26 Şükran, 72 - İst. kız lis. No. 647 Ayşe, 73 - Fatih Haydar sokak No. 23 Özden, 74 - İst. Çapa tetkikat okulunda No. 48 Zekâî, 75 - Cumuriyet orta okul No. 275 Hüsniye, 76 - Beyoğlu 33 üncü okul No. 24 S. Ersezen, 77 - Fatih itfaiyede No. 242 Mehmed, 78 - Erenköy kız lis. No. 39 Cahide, 79 - Aksaray Halit efendi sokak No. 23 Nuri, 80 - Gelenbevi orta okul No. 356 Arif.

Kart alanlar

81 - Fatih 15 inci okul No. 655 Yılmaz, 82 - Kalamış Tevfik paşa sokak No. 7 Nezahat, 83 - Aydın: Orta okul 173 Cemal Çetin, 84 - Kadıköy Moda cad. No. 15 Seniha, 85 - İst. 44 üncü ilk okul No. 657 Muallâ, 86 - Ankara Mimar Kemal okul Müjgân Evren, 87 - Işık lis. No. 267 Aytekin, 88 - Kadıköy Rıhtım cad. No. 1 Sevgi, 89 - Bursa: Kız öğretmen okul 213 Selma, 90 - Çengelköy Halk cad. No. 63 Güzin. 91 - Haydarpaşa lis. No. 2304 Haldun, 92 - Bostancı ilk okul No. 124 Jale, 93 - Uşak: Bay Mehmed Tiridin kızı Mürüvet, 94 - Beyazıd Soğonağa mahallesi Belkis, 95 - Konya: Kürkçü yokuşu No. 75 Rabia Tanören, 96 - Kadıköy orta okul No. 59 eBhzat, 97 - Denizli: Ağır ceza başkanı Esad oğlu Namık, 98 - Göztepe ilk okul No. 425 Sevim, 99 - Deniz hastanesi küçük subay paviyonu Turgunt, 100 - Kırıkkale: Çelik fabrikası elektrik mühendisi Asaf yeğeni Nevin, 101 - Gelenbevi lis. No. 187 Nureddin, 102 - İzmir: Gayret sokak No. 24 Müşerref Tevfik, 103 - Hukuk fakültesi No. 4625 Nebahat, 104 - İst. kız lis. No. 36 Handan, 105 - Adana: Gazi ilk okul 192 Kayhan, 106 - Kadıköy orta okul No. 118 Zafer, 107 - Gaziantep: Muharrir Ali Enver yeğeni Neclâ, 108 - iŞşli Gazi cad. No. 318 Eleni, 109 - Bursa: Selimiye mahallesi No. 55 Orhan, 110 - Şişli Terakki lis. No. 99 Orhan, 111 - Kadıköy 7 inci okul No. 7 Nesrin, 112 - Amasya: Oorta okul 263 Mefküre, 113 - Yedikule İmam Hüseyin sokak No. 3 Hidayet, 114 - Pangaltı Eşref sokak No. 13 Özer, 115 - Elâziz: Şirket han No. 40 Oğuz Daşo, 116 - İst. kız lis. No. 123 Muazzez, 117 - Kandilli kız lis. No. 198 Sabiha, 118 - Ankara: Erkek lis. No. 12 Oğuz, 119 - İst. 16 ıncı okul Sabahattin, 120 - İst. lis. No. 268 Selçuk, 121 - Beyoğlu 20 inci okul Harika, 122 - Haydarpaşa lis. No. 788 Yusuf, 123 Sıvas: Piyade alay (7) bölükte asteğmen Tevfik Faruk, 124 - Haydarpaşa lis. No. 55 Tahsin, 125 - Arnavutköy 25 inci okul No. 184 Nesrin, 126 - Sarıyer 14 üncü okul No. 306 Mukadder, 127 - Kandilli kız lis. talebesinden Gürbüz, 128 - Beyoğlu Melin, 129 - Fatih Bingöl apartıman No. 2 Heti Tav, 130 - Kadıköy komiser kızı Emel, 131 - Fatih Sarıgüzel cad. No. 20 Ayhan, 132 - İst. kız lis. 1390 No. Zehra, 133 - Sultanahmed Sanat okulu No. 449 Osman, 134 - Gazi Osman paşa orta okul İlhami, 135 - Altıparmak cad. No. 100 Niyat, 136 - Kabataş lis. No. 290 Haşmet, 137 - İst. Cumuriyet orta okul No. 151 Nuran, 138 - Kabataş erkek lis. No. 558 Bulent, 139 - Kadıköy Sokullu sokak No. 19 Aykut, 140 - Aksaray Millet cad. No. 87 Hayriye, 141 - Kumkapı No. 29 Jan, 142 - İst. erkek lis. No. 634 Firuz, 143 - İst. 38 inci ilk okul Şükran, 144 - İst. kız lis. No. 998 Neriman, 145 - Şişli Mansur sokak No. 32 Talât, 146 - İnönü orta okul 866 Hulûsi, 147 - Nişantaş kız orta okul No. 29 Şükran, 148 - Yüksek mühendis okul No. 328 Hayri, 149 - Teşvikiye No. 14 Ayten, 150 - Gelenbevi orta okul 621 Kenan, 151 - İst. erkek lis. 1710 Raif, 152 - Kabataş erkek lis. 1227 Faruk, 153 - alt. 20 inci okul 195 Rağip, 154 - Büyük Lânga Rasim sokak No. 44 Semiha, 155 - Erenköy lis. Göksel, 156 - Vefa lis. 528 No. Şadan, 157 - İst. kız lis. No. 120 Nebahat, 158 - İst. kız orta okul Razan, 159 - İst. Kumkapı orta okul No. 60 Cahit, 160 - İst. kız lis. No. 729 Leman, 161 - Vefa lis. No. 309 Akil, 162 - İst. kız lis. 1140 Nadide, 163 - Beyoğlu 12 inci okul Nejat, 164 - Beyoğlu 45 inci okul 164 Şemsettin, 165 - Beyazıd Cami sokak No. 13 Emine, 166 - Çağaloğlu Çatalçeşme No. 40 Ayten, 167 - İst. erkek lis. Fikret, 16 - Şişli Terakki lis. No. 371 Acar, 169 - İst. kız lis. 149 Macide, 170 - İst. kız lis. 53 Güler, 171 - Beyazıd 5 inci okul 35 Hâmit, 172 - Beyoğlu 29 uncu okul 194 İhsan, 173 - Balat Molla Aşkî mahallesi Münife, 174 - İst. 20 inci okul Kemal, 175 - Kabataş lis. No. 234, 176 - Veznecilerde İsmet, 177 - İst. erkek lis. M. Ali, 178 - İst. kız lis. 1961 Mürşide, 179 - Vefa lis. 853 Rüstem, 180 - Darüşşafaka lis. 191 Hayri, 181 - Sirkeci Hocapaşa No. 47 Fevziye, 182 - Nişantaş Kodaman sokak Selma, 183 - İst. ticaret ve sanayi odasında Halil, 184 - Çarşamba Yavuz Selim cad. No. 25 Necdet, 185 - Edirnekapı Özdemir, 18 6- İst. 2 inci okul 740 Mehlika, 187 - İst. 59 uncu okul 488 Nevzat, 188 - Selimiyede No. 35 Fikret, 189 - İst. erkek lis. Melih, 190 - Pertevniyal lis. 333 Mehmed, 191 - Haydarpaşa lis. 140 Ahmed, 192 - İtalyan lis. Kemal, 193 - Vefa erkek lis. Ziya, 194 - İst. 5 inci okul Nevzat, 195 - Üsküdar Yeşilbaş No. 9 Faik, 196 - Kandili lis. Hüceste, 197 - Feriköy No. 42 Selma, 198 - Divanyolu 67 Abas, 199 - Kadıköy Telgraf cad. No. 7 Şefika, 200 - İstiklâl lis. No. 429 Muammer, muhtelif hediyeler kazanmışlardır.

AKŞAMIN KÜÇÜK İLANLARI

1 — Iş arıyanlar

YAŞIM 19 — Mükemmel eski ve yeni okur yazarım. Tahsilim vardır. Her hangi bir müessesede ve ticarethanede kâtiplikle iş arıyorum. Adres: Eyüp Camiikebir caddesi Tülbentçiler sokak No. 16 da Mustafa. — 2

EHEMMİYETSİZ, AZ BİR ÜCRETLE— Ticarethanelerde, yazıhanelerde, mağazalarda hesab ve yazı işlerinde gün aşırı çalışmak istiyorum. Akşamda (AH) rümuzuna mektupla müracaat. — 2

BİR TÜRK BAYAN İŞ ARIYOR — İyi bir maaşla icabında dışarıda gidebilir. Akşamda (GF) rümuzuna mektupla müracaat. — 2

TECRÜBELİ ve PARİSLİ — Bir Fransız bayanı 3 yaşından itibaren çocuklar nezdinde mürebbiyelik arıyor. Adres: Beyoğlu Sakız ağacı caddesi 32 numarada Madam Mari. — 8

TECRÜBELİ BİR MUHASİP — Usulü basite ve muzaaf usulile defter tutar hesabat tetkiki ve bilânço çıkarır. Türkçe muhaberat İngilizce, Fransızca ve mütekabil tercümeler yapar. Akşamları saat 17 den itibaren çalışmak üzere iş aramaktadır. İsteyenlerin E. E. İstanbul posta kutusu 190 İstanbul adresine yazmaları. —

2 — Işçi arıyanlar

DAKTİLO ARANIYOR — Konya ilbaylığı hususî idaresine bağlı Su işleri bürosunda çalışmak üzere iyi fransızca bilen bir daktiloya ihtiyaç vardır. Ayda 85 lira ücret verilecektir. İsteklilerin 14 Mart Cumartesi günü saat 15 te Sirkeci Sanasaryan hanı No. 26/27 ye müracaat etmeleri. — 1

3 — Satılık eşya

SATILIK İNEKLER — Üçü sağılmakta, diğer üçü nisanda doğuracak halde, 6 tanesi de düve olan 12 inek satılıktır. Sarıyerde sütçü Kiryakoya müracaat. — 7

SATILIK BUZ MAKİNESİ — Günde 240 kilo buz yapan bir makine satılıktır. İş olan kasabalara satın olarak işletup teslim olunabilir. Taliplerin Bigada foto Fethiye müracaatları. —

SATILIK MUŞAMBA TENTE — Parçası 100 metre murabbaı 100 lira 2 tanedir, iyi mal isteyenlerin B. O. İstiklâl caddesi No. 14-16 Mutafa gelmeleri. — 1

SATILIK FOTOĞRAF MAKİNELERİ — Bir Foklender 9X12 1.3,5 Objektif Helyar ile bir 24X30 1.6,8 Objektif verablan ile bu iki makine acele satılıktır. Beyoğlu Tünel civarı 398 numaraya Foto Hal mağazasına müracaat. —

SATILIK PİYANO — Az kullanılmış mükemmel bir Concert piyanosu Hardınan markalı üç pedallı, forması büyük, acele satılıktır. Müracaat: Beyoğlu balık pazar Duduodalar sokak No. 26 dükkânında. — 2

4 — Kiralık-Satılık

SATILIK — Boğaziçi ve Marmaraya nezareti kâmileyi haiz üç katlı, her katta dörder oda, apartıman biçiminde, 200 metre murabbaı bahçeli, terkos, elektrik, hamamlı bir ev, gene yanında üç odalı ufak bir evle beraber taşraya azimet dolayısile satılıktır. İçindekilere müracaat. Adres: Cihangir camii yanında Pürtelâş Hasanefendi Vişne sokak No. 16. — 14

KİRALIK — Fabrikaya, matbaaya ve atölyeye yarıyacak büyük salon, elektrik, su ve havagazı tesisatları mevcud Mahmutpaşada Mengene çıkmazı 1 No. sabık Kastoryano Acimana müracaat.—1

SATILIK ARSALAR — Erenköy Suadiye yolu üzerinde Tunuslu arsası ismile tanınmış büyük arsa ifraz edilerek ikişer dönüm birer evlek olarak satılmaktadır. Liman işleri umum müdürlüğü kontrol kaleminde Emin Âliye müracaatları. — 2

6000 LİRAYA APARTIMAN — Beyoğlunda tramvaya iki dakika mesafede mükemmel güneşli ve havadar, fevkalâde irad getirir bir apartıman acele satılıktır. Müracaat: Beyoğlu İstiklâl caddesi Rumeli Han karşısında Hasanbey apartımanı No. 133 birinci kat Kemal. — 2

ÇOK UCUZ — Her türlü ticarete elverişli KİRALIK DÜKKÂN: Vitrini, elektriği ve suyu vardır. İstenilirse yanında ve arkasındaki büyük bahçe de verilir. Karaköy Topçular Necatibey tramvay caddesinde No. 114-116. İstiyenlerin menfaatleri için doğruca sahibine müracaatları. — 4

SIRASERVİLERDE KİRALIK DAİRE— Denize fevkalâde manzaralı havadar 5 odalık bir daire 1 Nisanda kiralıktır. Sıraserviler 97 numara Sümer apartımanı daire 9. — 4

DENİZE NAZIR FEVKALÂDE MANZARALI meşhur Narlıkapı GAZİNO - TİYATRO - SİNEMASI — Yedikule Narlıkapı Şafak gazino - tiyatrosu 1936 senesi için icara verileceğinden talip olanların pazar günleri saat 10 - 12 ye kadar Narlıkapı Ermeni kilisesi idare heyetine müracaat etmeleri ve son kiraya verileceği günü olan Mart 15 pazar öğleden evvel mezkûr idare heyetinde hazır bulunmaları. —

DOKTORLAR, TERZİLER, MODESTRALAR İÇİN — Beyoğlunun en işlek yerinde bir iki, dört odalı kiralık daireler. Mutfak ve banyo, İstiklâl caddesi Tokatlıyan sırasında 156 numaralı «İstiklâl apartımanı» kapıcısına müracaat. — 1

SATILIK ARSA — Göztepe tramvay durağında asfaltın güzel noktasında Tahirin kahvesi arkasındaki tarla ifraz edilmiştir. Görmek isteyenler kahveci Tahire pazarlık için Beyoğlu İstiklâl caddesi Parmakkapı 133 unmara, 4 - 6 ya kadar doktor Hayri Ömere müracaat. Telefon 43586 - 52,212 — 1

SATILIK KÖŞK — Kızıltoprak Tuğlacı cami sokak No. 19 köşk satılıktır. Bir dönüm bahçe, nezaret, hava, elektrik, su, yanındaki 21 No. köşke müracaat. — 1

ACELE SATILIK HANE — Aksaray İnebey mahallesi Mustafa Kemal caddesinde bir dakikalık Tiryaki Hasanpaşa sokağında 24 No. lı cümlesi geniş olarak yedi oda, üç mütfak ve 160 arşın bahçeyi havi kırk dört lira kira getirmekte olan kâgir müceddet hane dört bin liraya acele satılıktır. İçindekilere müracaat. — 6

5 — Müteferrik

KURULMUŞ — Güzel ve temiz bir fabrikaya şerik arıyoruz. Ticaret mükemmel, fazla izahat isteyen O. V. rümuzile Akşam gazetesine mektupla müracaat etsinler. — 1

ALMANCA DERS — Bir Alman bayan ders ve konversatiyon veriyor. Akşamda «H. A. 19» rümuzuna mektupla müracaat. — 2

FRANSIZCA DERS — Eğer kendinize kolayca bir iş bulmak isterseniz, Eğer bulunduğunuz işte süratle yükselmek isterseniz bir ecnebi lisanı öğreniniz. Bir Fransız bayanı çabuk ve emin bir surette fransızca öğretir. Akşamda «F. D.» adresine mektupla müracaat. — 4

Mektuplarınızı aldırınız

Gazetemiz idarehanesini adres olarak gösterilmiş olan karilerimizden

T Y - O V - G F

namlarına gelen mektupları idarehanemizden oldırmaları mercudur.

Devlet Demiryolları ve Limanları İşletme Umum İdaresi ilânları

16/mart/936 da müsabaka ile 18-28 yaş arasındaki Orta Mektep mezunlarından 50 Hareket Şakirdi alınacaktır. İmtihanda müsavi derecede kazananlardan lise mezunları ve Ecnebi lisan bilenler tercih olunur. Askerliğini yapanlar terhis tezkeresi ve Askerlik yaşındakiler de Şubenin resmî bir vesikasını göstereceklerdir. Talipler bir istida ile Ankarada Umum Müdürlüğe ve İstanbul, İzmir, Adana, Kayseride İşletme müfettişliklerine ve Mudanyada İşletme âmirliğine müracaatle Mektep Diploması, Nufüs cüzdanı, Askerlik vesikasının İstasyon müdürlüklerince Resmî mühürle müsaddak birer suretini ve Polis veya Belediyeden bir hüsnühal ilmühaberinin istidalarına leffedeceklerdir. İmtihanlar Ankara ve İşletme merkezlerinde yapılarak kazananlara şimdilik 40 lira ücret verilecek ve Haziranda 57 liraya çıkarılacaktır. Taliplerin imtihan yerlerine gidip gelmeleri parasız temin olunacaktır. «508» (1231)

★

Muhammen bedeli 61250 lira olan takriben 875 ton muhtelif profil demiri ve demir lavha ile muhammen bedeli 46000 lira olan takriben 575 ton demir köprü malzemesi 24/Nisan/1936 Cuma günü saat 15,30 da sıra ile ayrı ayrı ve kapalı zarf usulile Ankara'da İdare binasında satın alınacaktır. Bu işe girmek isteyenlerin birinci kısım için 4312,50 ve ikinci kısım için 3450 liralık muvakkat teminat ile kanunnun tayin ettiği vesikaları ve tekliflerini aynı gün saat 14,30 a kadar komisyon Reisliğine vermeleri lâzımdır.

Şartnameler beheri 230 kuruşa Ankara ve Haydarpaşa veznelerinde satılmaktadır. «1190»

★

Muhammen bedeli 17853 lira olan muhtelif ölçüde 9734 tane meşe travers 18/Mart/1936 çarşamba günü saat 15,30 da kapalı zarf usulile Ankarada idare binasında satın alınacaktır. Bu işe girmek isteyenlerin 1339 liralık muvakkat teminat ile kanunun tayin ettiği vesikaları ve tekliflerini aynı gün saat 14,30 a kadar komisyon reisliğine vermeleri lâzımdır. Şartnameler parasız olarak Ankarada malzeme dairesinden ve Haydarpaşada tesellüm ve sevk müdürlüğünden dağıtılmaktadır. «1191»

İstanbul Varidat Tahakkuk Müdürlüğünden:

Şubesi	Mükellefin adı	İşi	Ticaret yeri	Aranılan vesaik
Eminönü	Gulam Riza Sedakyati	Halı komisyoncusu	Gümrük halı antreposu kat 5 No. 43	931 takvim yılı

Yukarıda adı ve işi yazılı mükellefin terki ticaret ile yabancı memlekete gittiği ve ikamet yeri tesbit edilemediğinden 931 takvim yılı ticaretine aid olarak 26/3/932 de verilen beyannamesinin tebyini sıhhat için mezkûr yılı aid tutmuş olduğu defter ve vesaikinin işbu ilân tarihinden itibaren on beş gün zarfında Galatada Hüdavendigâr hanında dairei mahsusasında kazanç vergisi hesap mütehassısları tetkik bürosuna ya bizzat getirilmesi veya vekil vasıtasile gönderilmesi ve tetkik ettirilmesi tebliğ yerine geçmek üzere ilân olunur. (1264)

Scandinavian Near East Agecny

Galata Tahir han 3 üncü kat
Tel: 44991-2-3

Svenska Orient Linien Gothenburg

Gothenburg, Stokholm, Oslo Dantzig, Gdynia Copenhag Abo Reval ve bütün Baltık limanlar Şark ve Karadeniz başlıca limanları arasında 15 günde bir azimet ve avdet için muntazam postalar.

Gdynia - Dantzig - Gothenburg ve Oslodan beklenen vapurlar.

VİKİNGLAND vapuru 11 marta doğru
ROLAND vapuru 16 marta doğru
BİRKALAND vapuru 26 marta doğru

Yakında İstanbuldan Hamburg Roterdam - Kopenhag, Gdynia Gothenberg, Dantzig - Stokholm, ve Oslo, limanları için hareket edecek vapurlar.

VİKİNGLAND vapuru 11 marta doğru
ROLAND vapuru 17 marta doğru
BİRKALAND vapuru 26 marta doğru

Fazla tafsilât için Galata'da Tahir han 3 üncü katta kâin acentalığına müracaat. Tel: 44991-2-3 (13452)

SEYAHAT

XI nci Berlin Olimpiyadları için NATTA Seyahat acentası kolektif üç seyahat tertib etmiştir. Bu programlara göre Berlinin birinci derece otellerinde bir miktar oda ve Spor biletleri ayrılmıştır. Otel odalarile, Spor biletlerinin karşılığı 25 martta tamamen tediye edilmediği takdirde o tarihten sonra kaydolacakların hem otelde yer hem de spor bileti bulmalarına imkân kalmıyacağı ilân olunur.

Bu seyahate iştirak arzusunda olanların derhal acentaya müracaat etmeleri lâzımdır.

NATTA

Seyahat Acentalığı
Galatasaray Tel. 44914

Saçları dökülenlere
KOMOJEN Kanzuk
SAÇ EKSİRİ

Saçların dökülmesine ve kepeklenmesine mani olur. Saçların köklerini kuvvetlendirir ve besler Tabii renklerini bozmaz, lâtif bir rayihası vardır.

İNGİLİZ KANZUK ECZANESİ
Beyoğlu - İstanbul

GENÇLİĞE AVDET

ADEMİ IKTIDAR
ve BELGEVŞEKLİĞİNE karşı
HORMOBİN
Tafsilât: Galata P. K. 1255 Hormobin

OSMANLI BANKASINDAN
İLÂN

% 5 faizli, 1909 tarihli İstanbul Şehremaneti istikraz tahvillerine ilişikli 51 sayılı 15 Mart 1936 vadeli kuponun

15 Mart 1936 dan başlayarak Osmanlı Bankasının İstanbul ve Londra Merkezleri gişelerinden, her birlik ku-

Eskişehir Bankası Türk Anonim Şirketinden:

Eskişehir Bankası Türk Anonim Şirketi ortaklarının, senelik alelâde genel toplantısı 27/Mart/936 cuma günü saat on dörtte Eskişehirde Banka binasında yapılacaktır.

Banka yasasının 61 nci maddesine göre en az elli hissesi olan ortaklar aşağıdaki ruznamenin konuşmasında bulunmak üzere toplantıdan bir hafta evveline kadar banka merkezinden girme kartlarını almaları ve toplantıda bulunamıyacakların yasanın 66- ıncı maddesine göre diğer ortaklardan kimi vekil edeceklerse bildirmeleri ilân olunur.

elli hisse bir rey olub, bir hissedarın on 'dan fazla reyi yoktur.

Toplantıda konuşulacak şeyler

1 — İdare meclisi ve murakıp raporlarının okunması.
2 — 1935 senesi bilânço ve hesaplarının tasdiki idare meclisiyle murakıbın ibrası.
3 — Yasanın 34 üncü maddesine göre İdare meclisi üyeleri yarısının yeniden seçilerek hakkı huzurlarının belli olması.
4 — 1936 senesi için murakıp seçilmesi ve ücretinin konması.
5 — İdare meclisi üyelerinin banka ile iş yapmalarına izin verilmesi.

Her sabah
aç karnına bir kahve kaşığı

MAZON
MEYVA
TUZU
alınız
Kabızlığı
defeder.

Yemeklerden birer saat sonra alınırsa hazımsızlığı, mide ekşilik ve yanmalarını giderir. Ağızdaki tatsızlığı ve kokuyu izale eder.

MAZON ismine ve etiketindeki horos markasına dikkat

FENNİN SON KEŞFİYATI

Güzelliğin bütün sırrını terkibinde saklıyan ve genç hayvanlardan istihsal edilen bir maddei hayatiyeyi ihtiva etmesinden cildinize taze bir hayat veren VENÜS KREMİ, mesamatı kapamaz, derilerin teneffüs ve ifrazatını teshil eder. Fennin en son bir harikasıdır. En değerli Türk, Alman, Fransız cildiye mütehassısları ve parfümöri fabrikaları Venüs formülünü ve kremini tebrik ve takdir etmişlerdir. Avrupa sergilerinde daima birinciliği kazanmış en büyük mükâfat ve altın madalyalar almıştır. Şimdi bütün Türk bayanları *Venüs* kremi kullanıyorlar.

Evliyazade Nureddin Eren Eczayı kimyeviye âlât ve ıtriyat deposu, İstanbul.

İstanbul Gayri Mübadiller Komisyonundan:

D.No.	Semti ve mahallesi	Sokağı	Emlâk No.	Cinsi ve hissesi	Hisseye göre Muhammen K.	
617	Beyoğlu Kamerhatun	E. Bostan Y. Dilbaz	18	Kârgir hanenin 1/4 His.	303	Açık arttırma
945	Büyükada Karanfil	Temenna	15 ada 95 Parsel 16	30 metre arsanın 14/18 His.	50	»
1022	Büykada Yalı	E. Mustafa bey Y. Konak	E. 2 Ada 48 Parsel 37	102,50 metre bahçeden ayrılmış arsa	205	»
2737	Aksaray Kâtip Kasım	E. Yalı boyu Y. Kumsal	E. 166 Y. 149-151	Ahşap hanenin 262,50/840 His.	280	»
2867	Kasımpaşa Sürüri	E. Gizlice evliya Y. Keramet çıkmazı	E. 17 Y. 27	180 metre arsanın 5/6 His.	150	»
3152	Kurtuluş	Feylesof ve Kasap Reşit	37-39-44	227 metre arsa	908	»
3240	Büyükada Yalı	Zağnospaşa ve Öz Demir ve Yelüfürücü	2	636,50 metre arsanın 9/11 His.	1562	kapalı zarf
3752	Beyoğlu Hüseyinağa	Tenekeci	12-14	120 metre arsanın 1/2 His.	180	açık arttırma
5942	Yeşilköy Şevketiye	Halkalı Cad.	E. 40-42	Bahçeli Barakanın 1/4 His.	131	»
7925	Fener Tevkii Cafer	E. Meyhane Y. Akşamcı	E. ve Y. 3	Bahçeli kârgir hanenin 16/20 His.	295	»
7939	Beyoğlu Kamerhatun	Fesliyan	E. 17 Y. 19	59 metre arsa	180	»
7991	Beyoğlu Yenişehir	Turşucu mahallen Mirmiran	E. ve Y. 27 Mahallen 27-27/1	İki bölüklü ahşap hanenin 15/60 His.	250	»
7996	Bostancı	Cesri derbent	E. 11 Harita 6	103,50 metre arsa	63	»
7997	»	»	E. 11 Harita 3	129 metre arsa	80	»
7998	»	»	E. 11 Harita 4	122 metre arsa	75	»

Yukarda evsafı yazılı gayrimenkuller on gün müddetle satışa çıkarılmıştır. İhaleleri 25/3/936 tarihne tesadüf eden çarşamba günü saat on dörttedir. Satış münhasıran gayrimübadil bonosiledir.

ERKEK veya KIZ
İKİ DAKTİLO alınacak

Şehrimizin mühim malî müesseselerinden birisine çok serî yazan iyi tahsil görmüş muhasebe işlerine aşına iki daktilo alınacaktır. Fransızca lisanını bilenler tercih edilecekdir. Müracaat edecek bayların askerlik muvazzaf hizmetini yapmış ve bayanların da bekâr olmaları şarttır. İstekliler arasında müsabaka yapılacak ve bilhassa sür'ate ehemmiyet verilecektir.

İsteyenlerin kısa tercümei halini bildiren bir mektupla 20/mart/936 akşamına kadar İstanbul 373 No. lu posta kutusuna müracaatları.

Bu tarihden sonra vaki olacak müracaatlar nazarı itibare alınmıyacakdır.

İstanbul Sıhhat ve İçtimaî Muavenet Müdüriyetinden:

Askerî tıbbiye mektebinden almış olduğu 7 kânunuevel 1313 tarih ve 1695 No. lı diploması yangında zayi olduğu anlaşılan DR: Şevket Rızaya Sıhhat ve İçtimaî Muavenet Bakanlığınca yenisi verileceğinden hükmü kalmayan eski diploması her kimin elinde görülürse alınarak adı yazılı Bakanlığa gönderilmesi veya bulunduğu yerin sıhhat ve İçtimaî Muavenet Müdürlüğüne veya Hükûmet tababetine verilmesi ve elinde tutulacak kimsenin de sağlam kefalete bağlanarak hüviyetinin bildirilmesi ilgililere bildirilmek üzere ilân olunur.

İst. yedinci icra memurluğundan:

Bir borcdan dolayı haciz altına alınan (Eksondrik pres D. M. L. 14) makinanın açık arttırma suretile paraya tahviline karar verilmiştir. 17-3-1936 tarihine müsadif salı günü saat 12 den 13 e kadar Şehzadebaşı Fevziye çarşısında 22-24 numaralı mahalde satılacağından talip olanların muayyen saatte memuru mahsusuna müracaat edilmesi ilân olunur. M. 650

Zayi — Altıncı şubeden aldığım 1289 No. tek yük arabası plâkamı düşürdüm yenisini alacağımdan eski plâkanın hükmü olmadığı ilân olunur.

Tophane arabacılar iskelesi idare memuru İhsan

İstanbul yedinci icra memurluğundan:

Borçdan dolayı mahcuz olup satılmasına karar verilen terlikler 17/mart/936 gününe gelen salı saat 12 den 13 çe kadar Beyazıt Çorlu medresesinde açık arttırma suretiyle satılacağından taliplerin o mahalde memuruna müracaatları ilân olunur. (21003)

İnhisarlar U. Müdürlüğünden:

1970 kilo müstamel kaneviçe parçaları Adana malı		
6000 kilo ıskarta kaneviçe		
500 » » çul		20/3/936 cuma saat 11
2000 » » kınnap		
1200 » » çuval		
4235 » » ip		
100 » » marka bezi		
3000 » yamalık kaneviçe		
500 » » çuval		
2000 » » çul		23/3/936 pazartesi saat 11
300 » kıl çul		
3144 » mamul kasıntı ipi		

Yukarıda cins ve miktarları yazılı eşya hizalarında yazılı günlerde pazarlıkla satılacaktır. İsteklilerin bunları görmek üzere her gün Ahırkapı yaprak tütün deposuna ve pazarlık için de tayin olunan gün ve saatte % 15 teminat paralarile birlikte Kabataştaki alım satım komisyonuna müracaatları. (1209)

★

1 — Kabataşta İdaremize aid ambarların deniz cihetinde ve ambar aralarında ve vinç rayı etrafında bulunan parkelerin boşluklarının ziftle doldurulması ve deniz kısmındaki «10» M 2 sahanın çimentolarının tamiri pazarlıkla eksiltmeye konulmuştur.

2 — Şartnamesi mucibince bedeli keşfi 1632 lira 98 kuruştur.

3 — İstekliler şartname ve keşifnameyi almak üzere her gün ve pazarlık için de 27/3/936 cuma günü saat 14 de % 15 güvenme paralarile birlikte Kabataşta Levazım ve Mubayaat Şubesindeki Alım Komisyonuna müracaat edebilirler. (1247)

İstanbul Vakıflar Direktörlüğü İlânları

Değeri Lira K.	Pey parası Lira K.	
2400 00	180 00	Ankaz

Sultanahmette Firuzağa mahallesinde Ticarethane sokağında evvelce Alemdar Nahiyesinin işgal ettiği bina ankazının üstermesi 13/3/936 cuma günü saat on beşte komisyonda yapılacaktır. İsteklilerin Mahlûlât kalemine gelmeleri. (1082)

Kadıköy Vakıflar Direktörlüğü İlânları

Alemdağı Vakıf ormanlarının Taşdelen ormanı hariç olmak üzere defnelik su kaynağından başlayarak Polenez köyü hududuna kadar olan ormanlarda fırtınadan devrilmiş ve evvelce kırılmış ve kesilmiş olub yerde yatmakta olan kestane, gürgen, kayın ve meşe ağaçlarından tahminen 12 bin kental odun açık arttırmaya çıkarılmıştır. Beher kentalın muhammen fiatı (10) kuruş muvakkat teminatı (90) liradır. İhalesi 27/3/936 cuma günü saat 15 de Kadıköy Evkaf İdaresinde yapılacağından isteklilerin şartnameyi görmek üzere her gün müracaat etmeleri. (1251)

★

Şilede Avcıkoru Vakıf ormanlarının Ulupelid köyü civarındaki ormanda bulunan çam ağaçlarından yapılacak 150 metre mik'ab gayri mamûl çam kerestesi açık arttırmaya çıkarılmıştır. Gayri mamûl beher metre mik'abının fiatı (450) kuruşa ve muvakkat teminatı (47) lira (25) kuruştur.

İhalesi 27/3/936 cuma günü saat 15 de Kadıköy Evkaf İdaresinde yapılacağından isteklilerin şartnameyi görmek üzere her gün müracaat etmeleri. (1252)

İstanbul belediyesi İlânları

Fırtınadan Floryada havuzlu gazino ile çiftlik içinde yıkılan 14 tane ağaç ile diğer ağaç dalları olduğu yerde arttırma ile satılacaktır. Bu ağaçlara 55 lira kıymet tahminedilmiştir. Almak isteyenler 12 mart 936 perşembe günü saat 13 den 15 e kadar orada bulunacak memura müracaat etmelidir. (B.) (1268)

★

Üsküdarda Kısıklıda Cami arkası ve Büyükçamlıca sokaklarında cumartesi günleri pazar kurulmasına umumî meclisçe karar verildiği (B.) (1265)

Sinek, tahtakurusu, pire, güve ve bütün haşerat hayat bulmadan yuvalarını yeni icad Fayda Pompa ve

FAYDA ile TAHRİP EDİNİZ

TURKİYE CUMHURİYET MERKEZ BANKASININ 31.12.1935 TARİHİNDE BİTEN DÖRDUNCU HESAP DEVRESİ BİLÂNÇOSUDUR

AKTİF			
KASA:			
Altın mevcudu «Meskûk ve külçe» safi Kg.	16,567.569	23.303.611.08	
Banknot		9.086.951.00	
Ufaklık		311.315.08	32.701.877.16
DAHİLDEKİ MUHABİRLER:			
Türk lirası			133.639.69
HARİÇDEKİ MUHABİRLER:			
Altın «külçe» safî Kg	4.401,270	6.190.738.81	
Altına kabili Tahvil serbest döviz		812.535.80	
Diğer dövizler ve borçlu kliring bakiyeleri		8.394.562.16	15.397.836.77
AVANSLAR:			5.261.263.26
HAZİNE BONOLARI:			
Deruhde ed. Evrakı nakdiye karş.			147.840.578.00
ESHAM VE TAHVİLÂT CÜZDANI:			
Banknot karşılığı		34.409.907.56	
Banka malı		4.345.483.32	38.755.390.88
İSKONTO CÜZDANI:			
Reeskont			26.427.450.27
GAYRİ MENKULLER:			1.481.004.03
DEMİRBAŞ:			117.685.70
HİSSEDARLAR:			4.500.000.00
MUHTELİF:			1.001.038.44
NAZIM HESABLAR:			21.158.868.87
		Yekûn	294.776.633.07

PASİF		
SERMAYE:		15.000.000.00
İHTİYAT AKÇELERİ:		
Adî	868.397.62	
Fevkalâde	158.359.05	1,026.756.67
TEDAVÜLDEKİ BANKNOTLAR:		
Deruhde edilen	147.840.578.00	
Altın karşılıklı	18.000.000.00	
Reeskont mukabili	6.000.000.00	171.840.578.00
TEVDİAT:		14.563.176.29
DÖVİZ TAAHHÜDATI:		
Altına kabili tahv. Döv.	1.318.273.39	
Diğer dövizler ve alacaklı kliring bakiyeleri	17.568.195.86	18.886.469.25
MUHTELİF:		
Muvakkat alacaklılar, depozitolar, havaleler ve sai.	10.403.319.74	
Diğer alacaklı hesablar	39.799.514.75	50.202.834.49
KÂR:		2.097.949.50
NAZIM HESABLAR:		21.158.868.87
Yekûn		294.776.633.07

KESKİN kaşeleri taklid değil fennin harikasıdır. Grip, Nezle, baş ve diş ağrısının **Kat'i ilâcıdır.**

AMBASADÖR'de

Şimdiye kadar görülmemiş akrobat

ELA ANTOSZÖWNA

(Kemiksiz kadın)

Her akşam 20 Avrupalı artist tarafından zengin varyete proğramı, Nefis yemekler, yüksek orkestra, müzik ve dans

1 dakikada CİLD üzerinde bir harika

Bir Kimyagerin tesadüfî ve mes'ut bir keşfi

Parisli bir kimyager, tecrübeleri esnasında kazara eline biraz «Beyaz Oksijen» dökülmesi üzerine cildi beyazlatıcı ve yumuşatıcı hassasına malik bir müstahzarın mevcudiyetinden dolayı hayrette kalmıştır. Bir lâhzada cilddeki kırıklıklar leke ve gayri saf maddeler zail olarak yerine beyaz, açık ve taze bir beşere kaim olur.

Bunu, birçok kadınların yüzünde tecrübe ederek, cildlerini 3 ilâ 5 levin daha beyazlatıp yumuşattı. İşte hususî bir imtiyaz olarak bu «beyaz oksijen», sair kıymettar cevherlerle beraber yeni Tokalon kremine karıştırılmıştır. Beyaz renkteki (yağsız) Tokalon kremi, hemen cilde nüfuz ederek bütün gayrisaf maddeleri hal ve siyah benleri izale eder ve açık mesamatı kapatarak tene o ane kadar kullanılmış her hangi bir tuvalet ve güzellik müstahzarının veremediği yumuşaklık ve tazeliği temin eder.

Beyaz renkteki Tokalon kremine ilâve edilen bu «Beyaz Oksijen» e rağmen fiati artırılmamıştır. Hemen bugünden kullanmağa başlayınız ve emin ve seri

Nasır ilâcı Avrupa ve Amerikada fevkalâde mazharı takdir olmuştur. En eski nasırları bile pek kısa zamanda kökünden çıkarır. İngiliz Kanzuk Eczanesi Beyoğlu - İstanbul

ASPİS
YIRTILMAZ BEŞ SENE DAYANIR
HER ECZANEDE SATILIR

Operatör- Urolog
Dr. Mehmed Ali
İdrar yolları
hastalıkları mütehassısı. Köprübaşı
Eminönü han Tel : 21915

Liman İşleri Genel Direktörlüğünden:

İdaremizin 1936 senesi birinci altı aylık yeni tarifesi Marttan itibaren tatbik edilmektedir. Bu hususta izahat almak istiyen Tüccar ve Komisyoncuların yükleme boşaltma servisimize müracaat edebilecekleri ilân olunur. (1260)

HEMORRON
Ameliyatsız basuraları tedavi eder.

Bu kere ittihaz olunan karara göre tahsilât işi, işlerinin çokluğundan dolayı komisyoncumuz Bay Alekodan muhasebecimiz Bay Nevzat Hayati Birsene devredilmiş olduğu muhterem müşterilerimizin malûmatı olmak üzere ilân olunur.

D. Karaca ve Sadık
Kravat deposu
İst. Sultanhamam Saka Çeşme So. No. 9.

Ademi iktidar
Bel gevşekliği
DERMANSIZLIK
Vücut ve dimağın
YORGUNLU[illegible]ĞUNDA
SEKSOLİN
Pek müessir ve emin
BİR İLAÇTIR
Kutusu 200 Kuruş
BEŞİR KEMAL - MAHMUT CEVAT
Eczanesi - Sirkeci

Sahibi : Necmeddin Sadık
Umumî neşriyat müdürü: Enis Tahsin

Zayi — Beyoğlu 17 inci ilk okuldan 1929 yılında almış olduğum şehadetnameyi kaybettim yenisini alacağımdan eskisinin değeri yoktur. Zeynum