Harbiye mektebi talebesi dün Ankaraya gitti

AKŞAM

Lokarno devletlerinin toplantısı suya düştü

Sene 19 — No. 6444 — Fiatı her yerde 5 kuruş

CUMA — 25 EYLÜL 1936

Telefon: 24240 (İdare) - 24249 (Tahrir) - 24248 (Matbaa) - 20113 (Klişe)

Solda Harbiye mektebi talebesi Ankaraya gitmek üzere mektepten çıkıyor, sağda talebe vapurda mendil sallıyarak İstanbula veda ediyor.

Avrupada iki blok teşekkül etmek üzere

Milletler cemiyeti asamblesinin kerarı hemen her tarafta memnuniyetle karşılandı

Paris 24 (Akşam) — Fransız gazeteleri siyasi vaziyeti çok karışık görüyorlar. Gazeteler diyorlar ki:

«İtalya hükûmeti de Cenevreden çekilirse yedi büyük devletten dördü Milletler cemiyeti haricinde kalacaktır. Almanya ile İtalya arasındaki yaklaşma artık tahakkuk edecek, Avrupa biri demokratik, diğeri faşist iki bloka yarılacak ve bu hal sulh için ağır bir tehdid teşkil edecektir.

Dünkü hadisenin en büyük galibi M. Litvinoftur. Onun yegâne gayesi, önümüzdeki beynelmilel müzakerelerden İtalyayı uzaklaştırmaktı. M. Litvinof, beşler konferansını katî surette torpillemek istiyordu. Sovyetler, küçük devletler arasında taraftarlar temin etmek istiyorlar.

M. Edenle M. Litvinof arasındaki sıkı anlaşmanın, Habeşistanın toplantıya kabul edilmemesi tasavvurunu suya düşürdüğü muhakkaktır.

(Devamı 4 üncü sahifede)

Boğazlarda memnu mıntaka ve klavuz istasyonlar

Boğazlarda tatbik edilecek ahkâm hakkında ecnebi sefarethanelere yeni bir nota verdik

(Yazısı dördüncü sahifemizde)

Harbiye mektebi talebesi Taksimde, aşağıda talebe Beyoğlunda İstiklâl caddesinden geçerken halk çiçek atıyor

Güle güle gidin yolunuz açık olsun..

İstanbul Harbiye talebesini büyük ve candan merasimle uğurladı

Taksimdeki merasim: Mektep müdürü ve talebeden biri abide önünde hatıra defterini imza ediyor, talebe namına ntuk söyleniyor

Memlekete binlerce yiğit yetiştiren Harbiye bir asır İstanbulda kaldıktan sonra dün Ankaradaki yepyeni, modern binasına yerleşmek üzere şehrimizden hareket etti.

Saat tam sekizde bütün Harbiye talebesi mektebin büyük bahçesine toplanmıştı. Alay kumandanı yarbay Salâhaddin, arkasında alay erkânı olduğu halde talebenin toplandığı meydana geldi. Kumandanın meydana gelmesini müteakip meydanı dolduran binlerce gence «Hazırol!» kumandası verildi, bando İstiklâl marşını çaldı, Harbiye alayının büyük sancağı selâmlandı.

Bundan sonra alay kumandanı bay Salâhaddin kıtaatı teftiş etti, her genci birer birer gözden geçirdi. Bütün bölükleri toplıyarak kendilerine bir hitabe irad etti.

Alay kumandanı, İstanbuldaki Harbiye mektebinden ayrılarak Ankarada yeni yapılan büyük ve muazzam mektebine nakleden talebeye bir asırlık Harbiye mektebinin Ankaraya taşınmasile İstanbulda bir tarih kapandığını, Ankarada yeni ve feyizli bir tarih açıldığını, Harbiye mektebinin İstanbulda kaldığı müddet içinde tamamile imparatorluğun tesirleri altından kurtulamadığını izah etti.

Mektebin Ankarada yeni başlıyacak hayatındaki büyük manayi tebarüz ettirdi.

Alay kumandanının bu hitabesinden sonra tekrar verilen kumanda ile

(Devamı altıncı sahifede)

Leningraddaki maç

Moskovaya giden takımımızın Leningrad muhteliti ile yaptığı maçın tafsilâtı dördüncü sahifemizdedir.

— Bana değil talihine küs kızım!... Bizim zamanımızda olduğu gibi görücü usulü ile evlenmek âdet olsaydı şimdiye kadar çoktan dünya güzeli diye evlenmiş olurdun!...

Son dakika

İtalya henüz katî bir karar vermedi

Bir rivayete göre İtalyan kuvvetlerine bütün Habeşistanı istilâ etmek için emir verilecekmiş

Roma 25 (Akşam) — M. Musolini, Milletler cemiyeti asamblesinin verdiği karar üzerine İtalyanın nasıl bir yol tutacağını dün bütün gün tetkik etmiştir. Henüz verilmiş bir karar yoktur. İtalya Milletler cemiyetinden çekilmeği düşünmüştür. Fransa sefiri Kont Chambrun bunun önünü almağa çalışmıştır.

Londra 24 — Milletler cemiyeti tarafından Habeş murahhasları hakkında verilen karar üzerine M. Musolini Milletler cemiyetinin komisyonlarında çalışan İtalyan azaları geri çağırmıştır. Bu suretle milletler cemiyetile alâkayı tamamen kesmektedir. M. Musolininin Habeşistandaki İtalyan ordusuna tekrar harekete geçerek bütün Habeşistanı istilâ için emir verdiği söyleniyor.

Madridi kurtarmak için

Hükûmet Alberche barajının sedlerini açtı, o havali su altında kaldı

Paris 25 (Akşam) — İspanyada hükûmet kuvvetleri Madride yakın Alberche barajının setlerini açmışlar ve o civarı su altında bırakmışlardır. Baraj dar bir vadidedir. Buradan Tage nehrinin bir kolu geçer. İspanyollar vadinin iki tarafını kapatarak burasını on milyon metre mikâbı su alacak bir hale getirmişlerdir.

Barajın setlerinin açılması üzerine Madride yakın Talavera cephesinde harb durmuştur.

Madridden gelen haberlere göre hükûmet kuvvetleri Oviedoyu bombardıman etmiştir. Hükûmet kuvvetleri Jizon civarında bazı muvaffakıyetler elde etmişlerdir.

Sevil radyosu ise âsilerin bazı muvaffakıyetlerini bildiriyor.

Karışık bir aşk muadelesi

M. Çurçilin kızı Sara Çurçilin macerası

Londra 25 (Akşam) — Eski İngiliz bahriye nazırı Çurçilin kızı Sara Çurçil Nevyorka gitmişti. Nevyorkta meşhur Amerikan tiyatro muharrirlerinden Oliver ile evlenecekti. Fakat Oliverin 18 yaşında Geril Guld adında bir dansöz sevgilisi olduğunu öğrenmiştir.

İvning Yuralin haber verdiğine göre M. Çurçilin oğlu Randolf Çurçil kız kardeşini kandırarak Londraya getirmek için Nevyorka gitmiştir. Diğer taraftan dansöze âşık Adler adında zengin bir tacir genç kızı kandırıp beraber kaçırmak için uğraşmaktadır.

Nevyorklu bir banker de Oliveri bırakarak kendisile evlenmesi için Sara Çurçile teklifte bulunmuştur.

M. Titülesko iyileşiyor

Paris 25 (Akşam) — M. Titülesko iyileşmektedir. Dün sıhhatinde büyük bir iyilik görülmüştür. Tehlikeyi atlatmış sayılıyor.

Milletler Cemiyetinde ikinci reisler seçildi

Paris 25 (Akşam) — Milletler cemiyeti asamblesi dün altı ikinci reis seçmiştir. İngiltere 49, Fransa 47, Yugoslavya 46, Kanada 39, Sovyet Rusya 35 ve İtalya 33 rey almıştır.

Fransada kanlı hadiseler

Rouen şehrinde sol cenah mensuplarile faşistler çarpıştılar

Paris 25 (A.A.) — Dün gece Rouende sol cenah mensupları Kont de la Roqe grupunun beyannamelerini duvarlardan yırtmağa teşebbüs ettiklerinden iki taraf arasında kanlı çarpışmalar olmuş ve tabancalar atılmıştır. Bu arada yedi kişi yaralanmıştır. Bunların ikisi komünisttir.

Fransada iskonto fiati arttırıldı

Paris 24 (A.A.) — Fransa bankası iskonto haddini yüzde beşe çıkarmıştır. Bu, malî vaziyetin pek açık olmaması yüzünden borsa mahafilinde mevcud asabiyete atfolunmaktadır.

Genç bir kadın trende öldü

İzmir 24 (Telefon) — Bugün Ödemişten İzmire gelen trende, Bayındırlı Şerife adında bir yolcu ölmüştür. Şerife gençtir. Cesedi otopsi yapılacaktır.

Belçikada halk cephesi

Kabinenin mevkii sarsıldığı söyleniyor

Brüksel 24 (A.A.) — Belçika amele umumi meclisinin kararı hilâfına olarak Brüksel federasyonu bir halk cephesi kurulması lehinde karar vermiştir. Bu federasyonun parlâmento ve Van Zeeland kabinesinde iki mümessili vardır ki onlar da Van Derveld ve Spaakdır. Binaenaleyh kabinenin vaziyeti sarsılmış bulunmaktadır.

Münakaşalar esnasında bir çok hatibler hükûmete sol cenah müfritlerinin evlerinde yapılan taharriyattan dolayı şiddetle hücum etmişlerdir.

İngiliz işçi partisi halk cephesinin aleyhinde

Londra 24 (A.A.) — İşçi muhalefet partisi reisi Attle, dün Blakburnda söylediği nutukta Fransada olduğu gibi İngilterede de bir halk cephesi kurulması hakkında yapılan teklifleri tenkid etmiş ve siyasette taklitçilikten daha kötü hiç bir şey olmadığını ehemmiyetle kaydeylemiştir.

Londra 24 (A.A.) — «Tredünyon» lar genel konseyi başkanlığına seçilmiş olan M. Bevin, matbuata verdiği beyanat sırasında demiştir ki «Tredünyonların, sağ veyahut ki solu olsun her çeşit diktatörlüğe gittikçe daha katî surette düşman olduklarını sanıyorum. Diktatörlükle idare edilen memleketlerin gittikçe küstahçasına gururları da bize ihtar ediyor ki, diktatörlerin en önce imha edecekleri kurum sendikalizm olacaktır.»

Filistine gidenler

Lehistandan 700 yahudi hareket etti

Varşova 24 (A.A.) — Aralarında 200 talebe bulunan 700 yahudi muhaciri dün Filistine hareket etmişlerdir.

Önümüzdeki ay için, muhaceret büroları, İngiliz otoritelerinden Filistine muhaceret hakkında henüz bir mezuniyet almamışlardır.

İngiltere Filistine 3,000 asker göderdi

Londra 24 (A.A.) — 3.000 kişilik bir İngiliz takviye kuvveti, dün Hayfaya çıkmış ve bunların bir kısmı derhal Kudüse gönderilmiştir.

Çankırıda zelzele devam ediyor

Çankırı 24 (A.A.) — Dün öğledenberi il içinde dört defa yer sarsıntısı daha olmustur. Zayiat yoktur.

Bu Sabahki Telgraflar

General Molaya suikast

Bir İspanyol profesörü İngilterenin tavassut etmesini istiyor

Paris 24 (A.A.) — Figaro gazetesinin İspanyadaki hususî muhabiri, henüz teeyyüd etmemiş olan bir haber vermektedir.

Bu habere göre general Molaya bir ecnebi tarafından suikasd yapılmıştır. Haber, İspanyada heyecan uyandırmıştır.

Londra 24 — Madrid üniversitesi profesörlerinden Kartileho buraya gelmiştir. İngilterenin İspanyada dahilî harbi durdurmak için teşebbüste bulunmasını istemektedir. Profesör dahilî harb durursa her vilâyetin dileğine göre hükûmetçi veyahut asilere tarafdar otoritelerden mürekkep bir nevi federal idare kurmak mümkün olacağını söylüyor.

ALKAZAR DÜŞTÜ MÜ?

Paris 24 — Madridde neşredilen bir tebliğde Toledoda Alkazar sarayının hükûmet kuvvetleri tarafından işgal edildiği bildirilmektedir. Sevil radyosu ise harbin devam ettiğini bildiriyor.

Hükûmet kuvvetleri asilerin Oviedo önündeki mevzilerine şiddetle hücum etmektedir. Bütün cephelerde şiddetli muharebeler oluyor. Bilhassa Madride yakın Talavera yakınında mühim muharebeler olmaktadır.

Sevil radyosu, Madrid civarındaki muharebelerde ihtilâlcilerin mühim muvaffakiyetler elde ettiklerini bildirmektedir.

SON MUHAREBLER

Saint - Jean - de Luz 24 (A.A.) — Burgosdan bildirildiğine göre Nasyonalistler, bir iki güne kadar bütün cephelerden Madride hücum edeceklerdir. Toledoya doğru da yapılan ileri hareketi devam etmektedir.

Dahilî harbin başlangıcından beri ilk defa olarak bugünlerde esirler mübadele edilecektir. Biri Bilbaoda diğeri Vitoriada esir bulunan iki mebus mübadele edileceklerdir.

Alacahöyük hafriyatı

Bakır devrine ait yeni bir mezar buluundu

İstanbul 24 (A.A.) — Alacahöyük hafriyatında yeni ve zengin bir mezar daha bulundu.

Türk tarih kurumunun Alacahöyük hafriyatında yeniden bakır devrine aid zengin bir mezar bulunmuştur. Sekiz buçuk metre derinlikte meydana çıkan ve asıl değerde yeni vesikalar veren bu mezar şimdiye kadar bulunmuş olanların en iyi muhafaza edilenidir. Taşlarla çevrili olan mezar odası ağaç ve kerpiçle kapalıdır. Ağaç tavan üstünde kurban edilen hayvanların başı ile ayak kemikleri altında dizleri büyük iskelet yanında altın, gümüş, ziynet eşyası, geyik heykeli, güneş kursu, 60 santim kutrunda büyük bir bakır kab ve diğer eserler bu mezardan çıkan vesikalar arasındadır.

Bu yeni eserler Alacahöyük hafriyatı arkeoloji âleminde gittikçe ehemmiyeti büyüyen bir mevki almaktadır.

Sıhhiye vekili İzmirde

İzmir 24 (A.A.) — Sıhhat bakanı B. Refik Saydam, dün şehrimize gelerek yeni yapılan göçmen köylerini gözden geçirmiş ve göçmenlerin yerleştirilmesi hakkında izahat almıştır. Refik Saydam, yapılan işlerden çok memnun kaldığını söylemiş ve Ankaraya dönmüştür.

Vapur seferleri

Londraya sefer ayda ikiye çıkartıldı

İhraç mallarımızın yabancı memleketlere sık sık gönderilmesi için acentelere mevcud vapur seferlerini arttırmaları bildirilmişti. İngiltere için yapılan teklif kabul edilmiştir. Evvelce Londraya ayda bir vapur işletiliyordu. Şimdi bu mıkdar ayda ikiye çıkarılmıştır.. Fakat acenteler, vapurların limanda fazla bekletilmemesini ve bilhassa ihraç mallarının daha evvelden hazırlanmış olmasını rica etmişlerdir. Keyfiyet alâkadarlara bildirilmiştir.

İhracat işlerinin başladığı bu mevsimde bilhassa Karadenizde şiddetli fırtınalar olmakta ve vapur seferlerisekteye uğramaktadır. Acenteler bu noktayı da ileri sürmüşlerdir. Esasen şimdilik bilhassa İzmirin ihtiyacını karşılamak icap etmektedir. İzmirden mühim miktarda üzüm, incir ve saire ihraç edilmektedir.

Atatürk spor günü

Uşak 24 (A.A.) — 19 Mayıs Atatürk spor günü Kütahya, Afyon, Manisa, Denizli vilâyetlerinin atlatizm bayramı yapılacaktır. Bunun için hazırlıklara şimdiden başlanmıştır. Yakında koşu pisti tamamlanacak ve organizasyonun mükemel olması temin edilecektir.

Lokarno toplantısı suya düştü

İngiltere Almanyaya yeni teklifte bulundu

Londra 24 — Milletler Cemiyeti asamblesinin kararı üzerine artık Lokarno devletlerinin toplantısı suya düşmüş demektir. Çünkü İtalyanın böyle bir toplantıya iştirak etmiyeceği muhakkaktır. İtalyanın Milletler cemiyetinden büsbütün çekilmesi de muhtemeldir.

İyi malûmat alan mahafile göre İngiltere Almanyaya gönderdiği son notada Lokarno misakında müstakil olarak garbî Avrupaya aid hususî bir hava misakı akdi teklifinde bulunmamıştır. İngiltere gerek hava, gerek kara kuvvetleri için karşılıklı teminat verilmesini teklif etmiştir. İngiltere karşılıklı yardımın Milletler cemiyetinin vereceği karar üzerine yapılması fikrindedir. Parlâmento mahafili Almanyanın bu tekliften memnun kalacağından şüphelidir. Çünkü Almanya Milletler cemiyetinden uzak kalmak istiyor.

Paktın tadili gelecek devreye bırakıldı

Konsey gayri daimî âzalıkları onbire çıkarıldı

Cenevre 24 (A.A.) — Milletler cemiyetinin hukukî meseleler hakkında tedkikat icrasına memur birinci komisyon, Milletler cemiyeti mukavelenamesinin ıslahına müteallik muhtelif tekliflerin müzakerelesini asamblenin bundan sonraki içtima devresine tehir etmeğe karar vermiştir.

Asamble, reis vekillerini tayin için saat 17 de toplanacaktır.

Umumî siyasete aid müzakereler yarın başlayacaktır.

Cenevre 24 (A.A.) — Milletler cemiyeti birinci konseyi, gayri daimî âzalıklar miktarını dokuzdan on bire çıkarmağa karar vermiştir.

Bunlardan birisi, Çine verilecektir.

Büyük Türk âlimi İbnisinan

Dokuz yüzüncü ölüm yılı tesid edilecek

İstanbul 24 (A.A.) — Büyük Türk âlimi İbnisina'nın 900 üncü ölüm yılı tesid olunacak:

Türk tarih kurumu bugükü toplantısında büyük Türk âlimi İbnisina'nın 900 üncü yılını tesid etmeğe karar vermiştir. Bu münasebetle İbnisina'nın tercümeihali, Şahsiyeti tıb ve felsefe âlemindeki büyük mevkii, ilmin terakkisine hizmeti tebarüz ettirilecek, İbnisina'nın gayri matbu ve henüz malûm olmayan eserlerinden bir kısmı metin olarak neşrolunacaktır.

Türk tarih kurumu bu işle meşgul olmak üzere profesör Şemseddin Günaltayın başkanlığı altında daimî bir heyet teşkil etmiştir.

İmralı hapishanesini teftiş

Adliye vekili bugün İmralıya gidiyor

Adliye vekili Şükrü Saraçoğlu, İmralı hapishanesini teftiş etmek üzere bugün Bayar II motörile Karaköyden hareket edecektir. Amerikan sefaret müsteşarı ve sefir vekili Hovlend, meclisi adliye encümeni mazbata muharriri Selâhaddin, İstanbul müddeiumumisi Hikmet, hapishaneler müdür muavini Mutahhar, vekâlet kalemi mahsus müdürü Şakir, İstanbul hapishane ve tevkifhane sertabibi İbrahim Zati Öget ve gazeetciler vekile refakat edeceklerdir.

Motör 35 mil sürate malik olduğundan Adaya çabuk gidilecektir. Heyetin bu akşam dönmesi muhtemeldir.

Hapishaneler umum müdür muavini Mutahhar, İmralıdan döndükten sonra Zonguldağa gidecektir. Orada maden ocaklarında çalıştırılmak üzere ilk partide gidecek olan dört beş yüz mahkûmun ibateleri için yapılacak hazırlıklarla meşgul olacaktır. Zaten mevcud olan amele barakaları ıslah edilecektir.

Amele olarak çalışacak mahkûmların yevmiyelerinden bir kısmı iaşe vesair masraflarına karşılık tutulacak kalan kısmı mahkûmlar namına bankaya yatırılacaktır. Bankada biriken paralar, müddetlerini bitirdikten sonra serbest kalırlarken mahkûmlara verilecektir.

Fındık satışı

İktisat ve maliye vekilleri Giresunda tetkikat yaptılar

Giresun 24 (Hususî) — İktisad ve maliye vekilleri vapurun Ordu limanında durduğu müddet içinde memleketin iktisadî ve malî işlerini uzun uzadıya soruşturdular ve iki saat kadar limanda kaldıktan sonra bugün şehrimize geldiler.

Vekiller burada merasimle karşılandı. Belediye parkında verilen ziyafette bulunduktan sonra Halkevine gittiler ve burada toplanan tüccarlarla hasbehallerde bulundular. Vekiller ticaret odası resisinin fındık mahsulü etrafında verdiği izahatı dinlediler. Bundan sonra borsayı gezdiler, fındık satış tarzını vetiplerini tetkik ederek gene Ege vapurile limanımızdan ayrıldılar.

İzmirde hava taarruzlarına karşı korunma tecrübeleri

İzmir 25 (Telefon) — Bugün İzmirde, Karşıyaka Buca ve Bornuva nahiyelerinde gündüz hava taarruzlarından korunma, gece ışıkları maskeleme tecrübesi yapılacaktır. Bu hususta lâzım gelen tertibat alınmıştır.

Mısır başbakanı Berline gidiyor

Berlin 24 (A.A.) — Mısır elçiliği, başbakan Nahas paşa ile Finans bakanı Makram paşa ve maiyetlerinin resmî olmıyan üç günlük bir ikamet için cuma akşamı Berline gelecekleri bildirmiştir.

AKŞAMDAN AKŞAMA

Son karar

Habeş murahhaslarının müzakerelere iştirak edebilecekleri hakkında Milletler cemiyetinin Lâhey hakem mahkemesine bile müracaate lüzum görmeden verdiği kararın ehemmiyetini politikacılar kendi bakımlarından izah ededursunlar. Biz bunda sırf insanlık ve medeniyet namına gördüğümüz derin mânadan dolayı duyduğumuz inşirah ve teselliyi büyük bir hâz ile ilân edeceğiz.

Büyük harpten sonra nasıl bütün milletlerin kendi mukadderatlarına kendileri sahip olmaları ve her suretle inkişaf etmeleri gibi millî sahada demokrasi esaslarına yapışmış ise Milletler arası en yüksek sulh ve medeniyet teşkilâtı olan Milletler cemiyeti için de ayni demokrasi prensipleri kabul edilmişti. Burada ferdlerin değil milletlerin hürriyet, müsavat ve uhuvveti ilân olunuyordu.

Harbin korkunç felâket ve ıztıraplarından sonra kalblerden fışkıran bu gibi hisler çok sürmeden yerlerini gene o eski ihtiraslara terkettiler; bir çok memleketler millî hâkimiyet prensiplerinden uzaklaştılar. Bir çok yerlerde yumruk hakkına istinad eden hükûmetler teessüs etti.

Milletler cemiyetini terkib eden ferdlere teşbih edebileceğimiz devletlerden bir kısmı bu yola sapınca Milletler cemiyetinin de bundan müteessir olacağı, orada artık o güzel hürriyet, müsavat ve uhuvvet şiarlarının acı bir istihza gibi görüneceği muhakkaktı.

Bilhassa Habeş davasında Milletler cemiyeti pek büyük bir darbeye maruz kaldı. Bugünkü medeniyet içinde yegâne bir insanlık timsali gibi ayakta duran bu müessesenin yıkılması hakikaten bütün insanlar için çok hazin bir manzara teşkil ederdi. Artık lerden ümid gesilmeli idi. Medenî ve müterakki dediğimiz insanların mağara devrindeki vahşîlerden farksız olduklarını kabul etmeğe mecbur olacaktık.

Bazı memleketler dahilî siyasette tuttukları yol icabı nasyonalist hodgâmlıkları, emperyalist ihtirasları körükliyerek yaşamak mecburiyetinde bulunuyorlarsa bundan dolayı bütün beşeriyetin yüksek ahlâkî idealleri ayaklar altına alınarak onların arkası sıra vahşet devrelerine dönmesi için hiç bir sebep yoktu. Politikacılar belki günlerini gün etmek için işin uyarına gitmeyi tercih ederek Habeşistanı Milletler cemiyetinden kovmak gibi vicdanlara isyan verecek bir harekette bulunacaklardı. Hatta bu yolda şayialar bile çıkmıştı. Dünya efkârı umumiyesinin bu ihtimale karşı hissettiği nefret ve heyecan şüphe yok ki son kararda âmil olmuştur. Mesele Habeş davası değil hak, adalet, hürriyet ve insanlık davasıdır. Bu davaya açıktan açığa hiyanet edilmesine mâni olacak kadar kuvvetli bir dünya efkârı umumiyesinin bulunmasıdır ki kalbimizi işte memnuniyet ve itimad hissi ile doldurmuştur.

Akşamcı

Muhiddin Üstündağ İstanbuldan ayrılmadı

Dünkü gazetelerden biri vali ve belediye reisi Muhiddin Üstündağın başvekil İsmet İnönü ile beraber Ankaraya gittiğini yazıyordu.

Bay Muhiddin Üstündağ, şehrimizden ayrılmamıştır.

ŞEHİR HABERLERİ

Odun kömür

Belediye fiatlerin neden yükseldiğini araştırıyor

Havaların bu sene erken serinlemesi yüzünden odun ve kömür fiatlerinin çok erkenden yükselmeğe başladığını yazmıştık. Fiatlerin kararsız olmasından dolayı bir çok müesseselerin açtıkları odun ve kömür münakasalarına odun tacirleri iştirak etmekte tereddüd etmişlerdir.

Belediye fiatlerin bu mevsimsiz yükselmesindeki sebebi mahrukat tacirlerinden sormuştur.

Makrukat tacirleri bu sene yaz içinde odun ve kömür nakledecek vesait bulamadıkları için İstanbula kâfi derecede odun ve kömür sevkedemediklerini söylemişlerdir.

Belediye bu iddianın fiatleri yükseltmek için bir bahane olup olmadığını anlamak üzere odun kesilen ve kömür imal edilen yerlerde tahkikat yapmağa karar vermiştir. Buradan gelecek malûmattan sonra odun ve kömür fiatleri hakkında belediyece bir karar verilecektir.

Şişhane faciası

Vatman ve bir şahit gelmediğinden muhakeme başka güne bırakıldı

26 şubat gecesi saat 11 de Şişhane yokuşunda bir tramvay arabası yoldan çıkarak devrilmiş, beş kişi ölmüş, otuz kişi yaralanmıştı. Dün bu faciânın muhakemesine devam edilmiştir.

Vatman Fahreddin İneboludadır. Mahkemeye telgraf çekerek havanın fırtınalı olmasından dolayı celseye gelemiyeceğini bildirmiştir.

Şahid Hasanın da gelmediği görüldüğünden zorla getirilmesine karar verilerek muhakeme başka bir güne talik edilmiştir.

Beyoğlu halhevinde dil bayramı merasimi

Beyoğlu Halkevinden: Türk dili bayramını kutlamak üzere 26 eylül 936 cumartesi günü saat 21 de, Beyoğlunda İstiklâl caddesinde, Nuruziya sokağındaki parti kurağında evimizin gösterit salonunda bir tören yapılacaktır. Törenin programı şudur:

1 — İstiklâl marşı, 2 - Hıfzı Tevfik Gönensay tarafından konferans (Türk dilinin ilerleyişi hakkında), 3 - Gösterit: (Yanlışlıklar serisi) vodvil 2 perde.

Bu törene bütün yurddaşlarımızı çağırırız. Çağrı kartları evimizin tepebaşındaki merkez kurağında dağıtılır.

★ Şehremini Halkevinden: Dil bayramı münasebetile salonumuzda yaplacak merasimin programıdır:

1 — Ankara radyosunu dinleme (saat 18 den itibaren), 2 — İstiklâl marşı, 3 — Konferans, 4 — Serbes kürsü, 5 — Ulusal rakslar, 6 — Öz türkçe şiir, 7 — Gösterit (Ş. H. E. Gösterit kolu tarafından), 8 — Halk şarkıları, 9 — Müzik.

Gazi köprüsü

Deniz içindeki kısım için Almanyadan çimento getirtiliyor

Gazi köprüsünün inşasında kullanılan çimento köprünün yalız dış kısımlarında kullanılacak evsaftadır. Köprünün deniz içinde bulunacak temellerinin rütubetten müteessir olmaması için kullanılan çimentonun memleket dahilinde tedarik edilmesine imkân görülmemiş ve bunun üzerine Almanyaya çimento ısmarlanmıştır.

İstenilen çimento Almanyadan gelince temellerin deniz içinde kalan kısımlarının inşasına devam edilecektir. Şimdilik köprünün diğer kısımları inşa edilmektedir.

Belediye fen heyeti, bütün inşaat safhalarını adım adım takip etmektedir. Ve bir hafta içinde yapılan inşaatın neticesi belediye fen müdürlüğü tarafından belediye riyaseti makamına verilmektedir.

Iki yaramaz

Ellerindeki bıçakları almak istiyen amcalarını yaraladılar

Balatta Leblebicilik eden Osman, dün akşam saat 19 raddedelerinde dükkânını kapayarak evine giderken kardeşinin çocukları olan İbrahim ile Halilin ellerinde birer bıçak olduğu halde sokakta durduklarını görmüştür.

Osman bu iki çocuğun yanına gidip:

— Bu bıçakları bana verin de saklıyayım. Sonra bir kaza çıkarırsınız. demiştir.

İki çocuk:

— Senin işin yok mu, biz adama bıçak vermeyiz. diye bağırmışlardır.

Osman bıçakları almakta israr edince yeğenleri ile aralarında kavga çıkmıştır.

Kavgada iki çocuk bıçakla Osmanı yaralamışlardır. Polisler suçluları yakalamış, yaralıyı da tedavi altına almışlardır.

Gazete satması yasak edilen pejmürde kıyafetli müvezzilerdir

Akay müdürünün, polise müracaat ederek müvezzilerin Kadıköy vapur iskelesinde gazete satmalarını yasak ettirdiğini yazmıştık. Yaptığımız tahkikata göre Akay müdürü bay Cemil bu yolda bir müracaatta bulunmamıştır. Bazı polisler pejmürde kıyafetli müvezzilerin gazete satmalarını yasak etmişlerdir. Diğer gazeteciler satışlarına devam etmektedirler.

Ilk mekteplerin müfredat programı basılıyor

İlk mekteblerin müfredat programlarının yeniden tanzim ve ıslahı için 44 üncü ilk mektebde toplanan komisyon faaliyetini bitirmiştir. Komisyonun hazırladığı müfredat programı Devlet matbaasında basılmağa başlamıştır.

Evvelce de yazdığımız gibi şimdiye kadar yalnız kız talebeye münahsir olan ev işleri idaresi derslerinin bir kısmının erkek talebeye okutulacak surette yeni programda bazı tedilât yapılmıştır.

Istanbulun haritası

Yeni meydan ve sokaklara göre tadil edilecek

Şehir plânının yapılması için tayyare ile alınan fotograflar vaktile yapılan şehir haritasına uymamaktadır. Bu haritalar yapıldıktan sonra şehirde yeni meydan, sokak ve caddeler açılmıştır. Haritaların eski vaziyette kalmaları doğru görülmemiştir. Fotograflara göre bu haritalar tedil edilecektir.

18 seneden beri şehir haritasını yapan şirketin tadil işile de meşgul olması münasip görülmüştür.

Ecnebi ve akalliyet mekteplerine tayin edilecek muallimler

Ecnebi ve ekalliyet mekteplerine tayin edilecek muallimlerin bundan sonra doğrudan doğruya Maarif vekâleti tarafından tayini düşünülmektedir. Yakında vekâlet bu hususta tebligatta bulunacaktır.

Yumurta piyasası

Fiatlar biraz yükseldi, fakat tüccar memnun değil

14 liraya kadar düşen yumurta piyasası Anadoludan az mal gönderilmesi üzerine 18 liraya kadar yükselebilmişti. Son günlerde 1440 adetlik büyük sandıkların 19 liraya alıcı buldukları görülmüştür. İhracat cüzî miktarda Avusturya, Yunanistan ve Filistine yapılmaktadır.

Piyasanın yakın istikbalinden endişe edilmemekle beraber bugünkü vaziyete normal nazarile bakılmamaktadır. 19 liralık sandıklar en büyük cinsi ve taze mallardır. Bu münasebetle 14 liradan 19 liraya kadar yükselen piyasa şimdilik mucibi memnuniyet görülmemektedir.

Cenaze defni işleri

Bu ay sonunda belediyenin kendi vesaitile ölü techiz, tekfin ve defni işlerini yapacağı yazılmıştı.

Belediye henüz teşkilâtını ikmal edememiştir. Bilhassa mezarlıklarda yapılacak gusulhaneler inşa edilmeden bu işe başlanamamaktadır.

Gusulhanelerin inşasına yakında başlanacaktır.

Türk tıp cemiyeti toplantısı

Türk Tıp cemiyeti bu seneki ilk toplantısını yaparak idare heyetini seçmiştir. Birinci reisliğe Dr. Orhan Tahsin, ikinci reisliklere operatör Kâzım İsmail, ve Avni Aksel, umumî kâtipliğe Dr. İhsan Şükrü Aksel, veznedarlığa Dr. Fethi, celse kâtipliklerine de operatör Yusuf Ziya, İbrahim Hanif intihap edilmişlerdir. Ayrıca neşriyat bürosu teşkil edilmiş, buraya da Dr. Ethem Bakar ve Dr. Osman Şerafeddin seçilmişlerdir.

Cemiyet ilk ilmî toplantısını 29 eylül salı akşamı 6,30 da Beyoğlundaki cemiyet binasında akdedecek. Bu içtimada Berlin üniversitesi hocalarından profesör Munk tarafından bir konferans verilecektir.

Bir çırpıda

Sandalbedesteni

Sandalbedestenine bu yakınlarda hiç gittiniz mi?.. Ben gittim.. Garip bir şey dikkatime çarptı.

Sandalbedesteninde halka aid pek az eşya gördüm. Meselâ benim gittiğim gün satılık eşya arasında halka aid bir tek havagazı ocağı ile 20 tane eski gramofon plâğı vardı.

Öteki eşyanın hepsinin üstündeki etiketleri okudum. Hepsinde de ayni şey yazıyor: Esnaf malı.. Esnaf malı.. Esnaf malı...

Bütün gördüğüm eşya esnaf dükkânlarından buraya getiriliyor, müzayede ile satılıyormuş.. Bir kerre, orada ne kadar mobilye, oda takımı varsa hepsi civardaki esnafa aid.. Yeni yeni bir takım abajürler.. Hepsi civardaki esnafa aid...

Ve her gün bunlardan bir kısmı satılınca esnaf yenilerini müzayedeye sokuyormuş... Sandalbedesteni bunun için bir nevi esnaf çarşısı haline girmiş..

Şimdi düşünüyorum. Bunun manası nedir?.. Acaba halkta satılacak eşya mı kalmadı?.. Yoksa eskiden eşyasını satacak derecede darda olanların vaziyetleri, elleri biraz genişledi de öteberilerini artık satmıyorlar mı?

Yahut esnaf dükkânlarında sinek avlıyor da, yegâne mal satacak yer olarak sandalbedestenini mi görüyor. Müzayede yerinde mal teşhir eden esnaftan birile konuştum. Bunun sebebini sordum.

Bana dedi ki:

— Ha bakınız.. Esnafın buraya mal koymasının mühim bir sebebi vardır. Sandalbedesteninde herkes mal almağı bir nevi «kelepir satın almak» telâkki eder. Sandalbedesteninden alınan her mal halka, elden düşme ve fevkalâde ucuz gelir. Bu itibarla bir çok yeni eşyaya dükkânda bir fiat istersiniz. Müşteri bu fiati çok bulur ve malınızı almaz. Lâkin ayni malı, hâttâ biraz daha yüksek bir fiatle sandalbedestenine koyunuz, dükkânda size fiat vermeyen müşteri:

— Aman bu kelepiri kaçırmayalım! diye hemen müzayedeye giriyor ve bu malı satın alıyorlar..

Bizim sandalbedestenine mal koymamızın en mühim sebeblerinden biri de budur.. Halktaki bu garip haleti ruhiyeyi psikoloğlardan evvel keşfeden esnaf bundan da kendisi için bir kazanç hissesi ayırmış... Şu esnaf yok mu?.. Zekâlarına hayranım doğrusu..

H. F.

Iki profesörün tetkikleri

Bir aralık üniversitede profesörlük eden M. Sapi memleketine dönmüştü. Profesör, memleketimizde fizik ve jeoloji tetkikatında bulunmak üzere şehrimize gelmiştir. Ayni zamanda gene vaktile üniversite profesörlerinden olan M. Gabriel da arkeoloji tetkikatında bulunmak üzere Fransadan gelmiştir.

Bu iki profesöre doçentlerden Cemal Alagöz refakat edecektir. Profesörler, önümüzdeki cumartesi günü şehrimizden hareket edecekler Kütahya, Afyon, Simav, Eskişehirde tetkikatta bulunacaklardır. Cemal Alagöz bir ay kadar profesörlerle beraber çalıştıktan sonra şehrimize dönecek ve yerine birer ay müddetle doçentlerden Ahmed Hulisi ile Besim münavebe ile gideceklerdir. Bu suretle tetkikat üç ay içinde bitecektir.

M. Gabriel, Fransa arkeoloji cemiyeti namına tetkikat için gönderilmiştir.

Bay Amcaya göre...

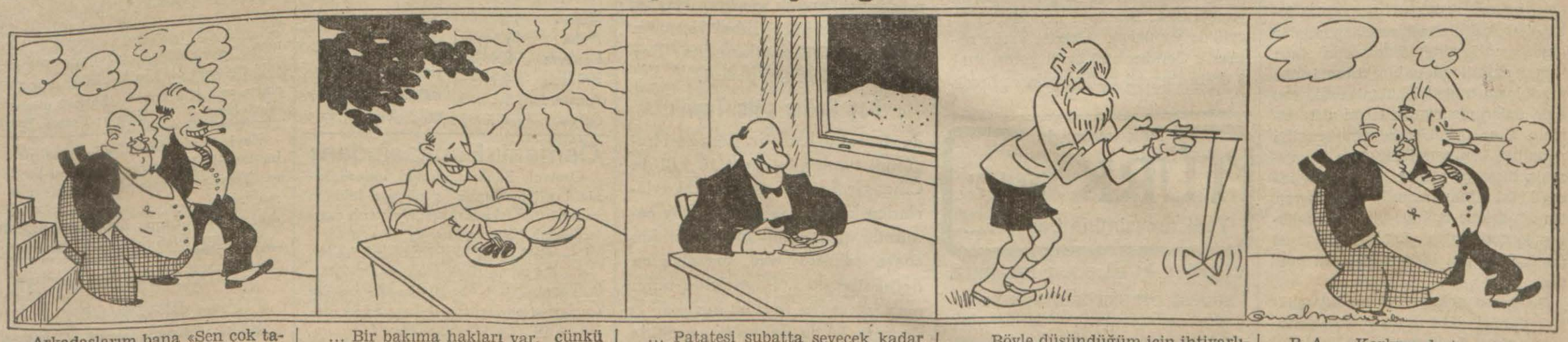

— Arkadaşlarım bana «Sen çok tabii adamsın» diye çıkışırlar bay Amca!.

... Bir bakıma hakları var, çünkü domatesi temmuzda...

... Patatesi şubatta sevecek kadar normalimdir!...

... Böyle düşündüğüm için ihtiyarlığımda genç kalmaktan bile korkuyorum!...

B. A. — Korkma dostum, ihtiyarlıkta gençlik, gençlikte ihtiyarlık kadar kötü değildir!...

Boğazlarda memnu mıntaka ve kılavuz istasyonlar

Boğazlarda tatbik edilecek ahkâm hakkında ecnebi sefarethanelere yeni bir nota verdik

Ankara 24 (A.A.) — 5 Ağustos 1936 tarihli notasına ek olarak hariciye vekâleti tarafından Ankaradaki ecnebî sefarethanelerine Boğazlar umumî tabiri altında ifade edilen Çanakkale boğazı, Marmara denizi ve Karadeniz boğazında tatbik edilecek yeni ahkâm hakkında aşağıdaki mütemmim izahatı havi yeni bir nota tevdi etmiştir :

KILAVUZ İSTASYONLAR

5 Ağustos 1936 tarihli tamimde kılavuzluk işleri için dört kılavuzluk istasyonunun yani Çanakkale boğazında Morto ve Gelibolu ve Karadeniz boğazında büyük liman ve Haydarpaşa istasyonlarının ihdas edileceği bildirilmişti. Bu hususta yanlış anlaşmalara mahal bırakılmamak üzere ihdası takarrür etmiş olan mezkûr dört istasyonun henüz ifayı vazifeye başlamamış olduklarını bildirmek faydadan hali değildir. Mezkûr dört istasyon ihdas olununcaya kadar boğazlarda çoktanberi mevcud olub hali faaliyette bulunan kılavuz istasyonları eskiden olduğu gibi işleyeceklerdir.

Binaenaleyh ticaret gemileri evvelce olduğu gibi ihtiyarî kılavuzluk için aşağıdaki kılavuzluk istasyonlarına müracaat edebilirler:

Akdenizden Çanakkale boğazına girmek için: Çanakkale kılavuz istasyonu.

Karadenizden Karadeniz boğazına girmek için Telli tabya - Rumeli kavak - Kılavuz istasyonu.

Marmaradan Karadenize geçmek için: İstanbul limanı.

BOĞAZLAR MEMNU MINTAKASI

Çanakkale boğazı: Anadoluda Karabiga kasabası garbindeki Karaburundan eski gayri askerî mıntaka hududundan başlıyarak eski hududu takibeden ve Bayramiçin 14 kilometre şimali garbisindeki Çeltik sırtından sonra Ezine şarkı ve Ayvalık garbi üzerinden Sivrice burna kadar uzanan hattın garbı - bu hat dahildir.

Rumeli mıntakasında: Şarköyün beş kilometre garbından Evreşe şimalinden, Yerlisu cenubundan, İbrice burnu garbından Tuzla gölüne kadar imtidat eden hattın - dahil - cenubu.

Marmaradaki Marmara paşa limanı, Ekinlik, Avşar ve civarındaki küçük adalar gurpu ile Bozca ve İmroz adaları ve küçük Tavşan adaları gurupu.

Karadeniz boğazı: Anadolu mıntakasında Servi burnu şimalinden yani gaz tanklarının bulunduğu yerin hemen şimal kenarından, Karakulak şimali, Ali Bahadır köyü - dahil - Karaburun - dahil - hattının garbı.

Rumeli mıntakasında: Yeni mahallenin hemen şimal kenarından Zekeriya köyü, Kısırkaya hattıdır - bu hat dahildir.

Çanakkale ve Gelibolu kasabalarındaki sahil sıhhiye teşkilâtına bağlı tahaffuzhanelerin kendi hususî iskelesi ve bu tahaffuzhanelere giden yol.

Ve Anadolu kavağında Manastır ağzındaki sahil sıhhiye teşkilâtına bağlı tahaffuzhanenin kendi hususî iskelesi ve yolu memnuiyetten müstesnadırlar ve memnu mıntaka ahkâmına tabi değildirler.

Çanakkale, Gelibolu ve adalardaki kasabalar gibi belediye hudutları dahilinde evlerin bulunduğu mahaller memnu mıtaka haricinde kalacak ve oradaki ecnebilerin kanun dairesinde ikamet ve icrayı sanatına müsaade edilecektir.

TROVA YOLU

Çanakkale Trova harabeleri için ziyaret imkânını temin edecek yol bugünkü Çanakkale - Sarıçal - Trova yoludur. Ziyaretler gündüzün ve bu yoldan temin edilecektir.

MEZARLIKLAR

Mezarlıklara giren memurların gidebilmesi ve gerekse münferid veya müctemi bir halde ziyaretlerin icrası için icab eden yolun ve iskelenin elyevm kullanılmakta olduğu gibi, Seddülbahir mezarlıkları için Seddülbahir iskelesi Anafarta ve Arıburnu mezarlıkları için Kilya iskelesi, ve Gelibolu iskelesi ile bu iskelelerden mezarlıklara giden yollardır.

Dünkü maçı 1-0 Leningrad muhteliti kazandı

Takımımız dün pek çok gol fırsatı kaçırdı, bugün eskrim ve güreş müsabakaları yapılacak

Leningrad 24 (Hususî muhabirimizden) — Üçüncü futbol maçı bugün Leningrad muhteliti ile yapılmıştır. Takımımız pek çok gol fırsatları kaçırdı. Muhacim hattı bir türlü gol çıkaramıyordu. Hakem çok iyi idi, oyun mütevazin cereyan etti. Neticede maçı 1-0 Leningrad muhteliti kazandı.

MAÇIN TAFSİLÂTI

Maç Lenin stadında 40,000 kişi önünde yapıldı. Saat 16,30 da evvelâ Türk takımı sahaya çıktı ve alkışlar arasında halkı selâmladı. Mutad merasimden sonra saat 16,42 de oyun başladı.

Türk takımı: Necdet - Fazıl, Faruk - İbrahim, Lüftü, Reşad - Danyal, Fikret, Hüsnü, Said Niyazi.

İlk hücumu biz yaptık, fakat bu hücum yarı yolda kesildi. Leningradın mukabil hücumunu kalecimiz güzel bir plonjonla kurtardı. Hava güneşli ve kuvvetli bir rüzgâr tamamen aleyhimize.. İlk korneri biz yaptık fakat fena çektiler bu sırada güzel bir akınımızı Leningradlılar topu taca atmak suretile akim bıraktılar. Leningradlıların mukabil akınlarında top kale önlerinde oyuncularımızdan birinin eline değdi. Hakemin verdiği penaltıyı Leningradlılar fena bir vuruşla dışarıya attılar. Umumiyet itibarile iki takım arasında tevazün var. Bu sırad kale önünde bir kargaşalıktan istifade eden Leningradlılar 24 üncü dakikada birinci gollerini yaptılar.

Bu golün arkasından bir iki tehlikeli dakika daha geçiriyoruz. Yaptığımız akını Leningradlılar 18 çizgisi dışında hatalı bir surette durdular çektiğimiz favul kale üstünden gidiyor. Yine bir hücumda lehimize olan kornerden istifade edemiyoruz. Buna mukibil Rusların çektikleri bir serbest vuruş kalenin yanından avuta gidiyor. Bizim bir serbest vuruşumuz netice vermiyor ve ilk devre bu suretle 1-0 aleyhimize bitiyor.

İkinci devre saat 17,35 de başladı. Takımımızda ufak bir değişiklik görülüyor. Sağiç Saidin yerine Muhteşem geçmiş daha ilk dakikalarda kuvvetli akınlar yapmaya başladık oyun ilerledikçe hakimiyetimiz bariz bir şekil almağa başladı. Üstünden ve yanlarından gidiyor sıkı bir hücumumuzda kalenin önünde üç kişinin topa çıkmasına rağmen neticesiz kalıyor. Oyunun bundan sonraki nisbî bir hakimiyetimiz altında devam ettiği halde beraberliği temin edemedik ve Leningraddaki bu oyunumuzda 1 - 0 mağlûbiyetimizle neticelendi.

Eskrim müsabakaları yarın 18 de güreş müsabakaları da gece 20,30 da yapılacaktır. Bunların neticelerini 26 eylülde yapılacak bisiklet yarışı neticesile beraber 26 eylül gecesi saat 8 de Leningrad radyosunda verilecektir.»

Pek yakında
TÜRK SİNEMASI
Yeni mevsimine başlıyor....

TÜRKİYE İŞ BANKASI İSTANBUL ŞUBESİ DİREKTÖRLÜĞÜNDEN:

Bankamız gişelerinin 1 Birinci teşrin 1936 Perşembe gününden itibaren sabah saat 10 da açılıp 16 da kapanacağı sayın alâkalılarımıza bildirilir.

Bu akşam :
İPEK Sineması
Yeni bir büyük film veriyor :
VOLGA MAHKÛMLARI
Rus aşkı - Rus heyecanı - Rus şarkıları - Çarlık devrininin müthiş zulümleri en nefis ve ihtişamlı dekorlar arasında bir aşk ve ihtiras macerası. Mükemmel RUS - KAFKAS ve ÇİGAN ORKESTRALARI.
Yaratanlar: PİERRE BLANCHAR - CHARLES VANEL - VERA KORENE
DİKKAT: Bu filmimizin başka sinemalarda evvelce ilân edilen, yahut ta gösterilen filmlerle hiçbir alâkası olmayıp çevrilmesi henüz 2 ay evvel bitmiş YENİ BİR FİLMDİR. Ayrıca Paramount dünya haberleri : Fransız - Suriye muahedenamesi - Son moda saç tuvaletleri - Holanda prensesi Juliana'nın nişan merasimi - Nurenberg kongresi - Büyük maçlar vesaire...

Avrupada iki blok

(Baş tarafı 1 inci sahifede)

Petit Jurnal gazetesi de diyor ki: «Küçük devletler, hakikî bir tesellî duymuşlardır. Milletler cemiyetine karşı tekrar emniyet ve itimadları artmıştır. Delegeler bunu saklamıyorlar.»

ASAMBLENİN KARARI

Paris 24 — Milletler cemiyeti komitesi, Lâhey divanına gitmeğe lüzum kalmadan, Habeş delegelerinin Milletler cemiyeti müzakerelerine iştirak edebileceğine karar vermiştir. Umumî toplantıda bu karar tasdik edilmiştir.

Habeş murahhaslarının hepsi toplantıda hazır bulunuyorlardı. Yalnız Necaşi yoktu. Murahhaslardan biri kısa bir nutukla verilen karara teşekkür etmiştir.

«YAPILACAK BAŞKA ŞEY YOKTU»

Londra 24 — Daily Telgraf gazetesi yazdığı makalede diyor ki: Asamblenin verdiği karar üzerine İtalya Milletler cemiyetinden çekilirse bu, Milletler cemiyeti için şiddetli bir darbe olacaktır. Maamafih yapılacak başka şey yoktu. Habeş murahhaslarının Asamblede bulunmaları hakkındaki kararın topladığı ekseriyet, cemiyete meydan okumakta olan İtalyaya karşı duyulan infialin devam etmekte olduğuna bir delildir.

CENEVREDE MEMNUNİYET

Paris 24 (Akşam) — Habeş murahhaslarının Milletler cemiyeti toplantılarına iştirak edebileceklerine dair verilen karar Cenevrede halk tarafından büyük memnuniyetle karşılanmıştır. Dün salâhiyetler komitesi müzakerede bulunurken halk Necaşinin oturduğu otelin önünde toplanmıştı. Milletler cemiyeti binası önünde de büyük bir kalabalık vardı.

İTALYA MİLLETLER CEMİYETİNDEN ÇEKİLMİYECEKMİŞ

Cenevre 24 — Asamblede dün Habeş meselesi lehinde alınan karar üzerine İtalyanın Milletler cemiyetinden çekilmiyeceğine dair Cenevreye emniyet gelmiştir.

İtalya vaziyetin inkişafına kadar İtalya zecrî tedbirlerin tatbikindenberi Milletler cemiyetine karşı aldığı hattı hareketi daha ciddî bir tarzda muhafaza edecektir.

FERNAND GRAVEY
LUCİEN BAROUX
KATE DE NAGY
BİR MAYIS GECESİ

VEFAT

Sabık Galata Paket gümrüğü müdürü; Yanyalı merhum Hayreddin Paşa kerimesi İkbal Hanımın zevci, Borsa acentalarından Bay Selim oğlu Refikin pederi.

Bay Selim oğlu Tevfik

dün vefat eylemiştir. Cenazesi bugünkü cuma günü saat 10 1/2 da Cihangir Susam sokağındaki evlerinden kaldırılarak Bakırköy camiinde öğle namazının edaından sonra Bakırköy aile mezarlığına defnedilecektir. Merasimde bulunmak isteyenler saat on buçukda evde veya 12 de Bakırköy camiinde bulunmalıdırlar. Allah gani gariki rahmet eyleye.

MELEK sinemasında
« Aşk Hüzünleri » « KADIN ASLA UNUTMAZ » filmleri gibi hatırasını hiç bir vakit unutamıyacağınız bir şaheser gösteriliyor.
Kırık Rüya
GARY COOPER ANN HARDİNG

Şehzadebaşı TURAN tiyatrosu kış temsillerine başlıyor
26 Eylül cumartesi günü akşamı
NAŞİT - HALİDE - FAHRİ BİRLEŞİĞİ
Şenlik Gecesi Vodevil 3 perde
Pazar günü gündüz: Kırkından Sonra Vodvil 4 perde
Varyete - Kanto - Dueto - Dans

FRANSIZ TİYATROSU
26 Eylül Cumartesi suvare saat 21 de
27 Eylül Pazar matine saat 18 de suvare 21 de
TAMARABEK
Revüsünün veda müsameresi
TAMAMİLE YENİ NUMEROLAR — Paris için hazırlanan programlar.
Fiyatlar : 75 - 50 - 25 kuruş Localar 2 ve 3 Lira

Guraba Hastanesi Baştabibliğinden :

Hastahanemizde kurulmuş olan diyet mutfağında çalışmak üzere bir bayan alınacaktır. Orta tahsili olanlar tercih olunur. İlk maaş otuz liradır. (1534)

Belediye Sular İdaresinden:

Ana galeride hasıl olan çatlakların onarılması için 28 Eylül 936 pazartesi ve ertesi salı günleri Taksim sularının kesilmesine mecburiyet elverdiği sayın halka itizarla bildirilir. (1605)

İstanbul belediyesi ilânları

Necatiye aid olup vesaiti nakliye resminden olan borcundan dolayı haczedilen ve birinci müzayedesinde satılamıyan 2309 plâka numaralı ve Buick markalı otomobilin 28/9/936 pazartesi günü saat 14 de Taksim Sıra servi Buick acentesi garajında bilmüzayede satılacağı ilân olunur. (B.) (1613)

BORSA

İstanbul 24 Eylûl 1936
(AKŞAM KAPANIŞ FİATLERİ)
Esham ve Tahvilât

İst. dahilî	97,—	İş B. Hamiline	10,
Kuponsuz 1933 istikrazı	97,—	» Müessis	80,—
Ünitürk I	23,67,50	T. C. Merkez Bankası	82,—
» II	21,97,50	Anadolu hisse	24,70
» III	22,10,—	Telefon	6,75
Mümessil I	45,40	Terkos	12,50
» II	41,85	Çimento	12,80
» III	—	İttihat değir.	9,—
İş Bankası	10,	Şark »	0,75

(Para (Çek fiatleri)

Paris	12,06,—	Prağ	19,21,12
Londra	639,—	Berlin	1,97,75
Nev York	79,20,—	Madrit	7,07,15
Milano	10,09,60	Belgrad	34,85,82
Atina	83,66,—	Zloti	4,21,90
Cenevre	2,43,82	Pengo	4,23,—
Brüksel	4,70,—	Bükreş	107,00,30
Amsterdam	1,17,39	Moskova	24,87,50
Sofya	64,23,30		

Osmanlı Bankasından:

Osmanlı Bankası gişeleri birinciteşrinin 1 nci perşembe gününden itibaren yeni bir işara kadar, aşağıda yazılı saatlerde açık bulunacaktır.

1 — GALATA MERKEZİ İLE YENİCAMİ ŞUBESİ:
Adî günlerde S. 10 dan 16 ya kadar
Cumartesi günleri S. 10 dan 12 ye kadar

2 — BEYOĞLU ŞUBESİ:
Adî günlerde S. 10 dan 12½ a kadar
S. 14 den 16 ya kadar
Cumartesi günleri S. 10 dan 12 ye kadar

HALK OPERETİ
Taksim bahçesi kapalı kısmında
Bu akşam 21,45 de
Rahmet efendi
Ayrıca elektrikli KUKLA

İstanbul Belediyesi Şehir Tiyatrosu
Tepebaşı Tiyatrosunda: Dram kısmı 1 birinci teşrin perşembe akşamı saat 20 de: MAKBET
Fransız tiyatrosunda operet kısmı DUDAKLARIN.
Çocuk kısmı: FATMACIK

Zayi — Sıhhiye Vekâletinden gönderilen 2/4/933 tarih ve 4/43 sayılı Osman beyde Merkez eczanesine aid ruhsatiyem zayi olduğu bildirilğinden yenisini almak için bunun hükmü olmadığı ilân olunur. **Eczacı: Pertev Percin**

Zayi — Maltepe piyade atış mektebinden aldığım terhis tezkeremi kaybettim. Yenisini alacağımdan eskisinin hükmü yoktur.
Atış mektebi depo bölüğünde 321 doğumlu Ali Sabri oğlu Remzi

Muhasible kasadar aranıyor

Ufak muhasebe işlerile tezgâhtarlık yapacak bir bayla kasadarlık yapacak bir bayana ihtiyaç vardır.
Eminönü Necib Bey parfümörü No. 47

DÜŞÜNCELER:

ÇOCUK MECMUALARI

Sinemanın mecmua ve gazete resimleri, karikatürleri üstünde büyük bir tesiri oldu. Miki-Fare gibi canlı resimler beyaz perdeden inerek gazete ve mecmua sayfalarında da dolaşmağa başladılar. Filhakika bu sayfalarda, beyaz perdede olduğu gibi kımıldanıp konuşamıyorlar. Fakat bir sinema şeridinin ayrı ayrı karelerinden, ayrı ayrı plânlarda kesilerek kâğıda yapıştırılan bu resimler sükûnları içinde hareket ettikleri için çok tesirli oluyorlar.

Miki-Farenin yaptığı ve muvaffak olduğu bir denemeden sonra hemen birçok «sergüzeştçi» avcılar, «polis hafiyeleri», garib diyarlarda yolculuga çıkan «tayyareci»ler de gazete ve mecmua sayfalarını kapladı.

Hele bizde, çocuk mecmualarında bu harikulâde canlı çizgiler, usta bir senaryo ve mükemmel sinema plânlarıyla çizilen bu «macera kahramanları» büyük bir alâkayla seyredilmekte ve okunmaktadır. Bazen ben bile, yaşıma başıma bakmadan, bu sessiz ve hareketsiz çocuk sinemalarını merakla takip ediyorum..

Fakat...

Sinemada, yani sesli ve hareketli beyaz perde sinemasında, bilhassa onun macera faslında rastlanan propaganda mevzularına burada da tesadüf ediliyor.

Meselâ perdenin bu gibi propagandaları başında, şimdi yeni bir kararla Türkiyede gösterilmesi yasak edilen, müstemlekeleri ve «renkli» insanları, «renkli» milletlere hor görmek, kötü göstermek gelmez mi? İşte mecmua sayfalarına inen «avcılar», «tayyareciler» v. s. ayni marifeti yapıyorlar. Hem de çocuklara, hem de isimlerini değiştirerek. Mecmua sahiplerinin, ki bir tanesi de bildiktir, bunun önüne geçmeleri çok lâzımdır.

Orhan Selim

DÜNYADA neler oldu neler oluyor?

SAĞIRLAR

İngilterede Doddington şehrinde yaşamakta olan Madam Kite sağırdır. Sağırlığı yüzünden iki kaza geçirmiştir. Bir defa bir otomobil çarpmış, diğer defa az kalsın bir tramvay altında kalıyormuş. İşte bundan sonra da Madam Kite korku yüzünden pek sokağa çıkamaz olmuş. Otomobillerin veya tramvayların artık bu sefer altında kalmaktan kurtulamayacağına inanıyormuş. Çünkü şoförler onun sağır olduğunu ne bilsinler? Gel zaman git zaman evde oturmaktan bıkmış ve bir çare düşünmeye başlamış. Nihayet bulmuş. Elbisesinin arkasına koca harflerle «deaf» yani sağır kelimesini yazmış. Bu suretle serbestçe sokağa çıkmağa muvaffak olmuş. Çünkü artık şoförlerin yanılmalarına imkân yok. Önde, arkası «sağır» yazılı, gidenin kulağının duymadığına şüphe yok. Emniyetli bir usul amma sağır olduğunu dünyaya ilân etmek pek hoş olmasa gerek!...

CASUS

Amerikada bir casus yakalandı. Üzerinde bir fotoğraf makinesi buldular -dikkat ediniz- dürbününe saklı bir fotoğraf makinesi.

Adam, dürbünle bakar gibi yaparak istediği yerin fotoğrafını alıyormuş.

Bundan böyle memnu mıntakalara dürbünle girmek de yasak edilecek öyleyse..

KERTENKELE İLE RESİM

Son zamanlarda imparatorluk devrinin haşmetli günlerini hatırlayan Viyanalıların canları sıkıldığı görünüyor. Çünkü eğlenmek için garip garip şeylere tevessül ediyorlar. İşte bunlardan madut olan bir grup kadın bir klüp açmışlar. Bu klübün gayesi garip pozlarda resim almaktır. Resmini gördüğünüz güzel bu klüp azalarından biridir. Kertenkele ile resim çıkarmayı can sıkıntısına deva addetmektedir. Zavallı güzel!...

HUELVL YILDIZI

Rönessans devrinden kalma bir itikattır, İspanyollar, gündüz yıldız görmekten kuşkulanırlar. Çünkü bu hâdise memleket için ya faydalı veya zararlı olurmuş...

İşte bugün söylüyorlar: 1929 da İspanyada Huelva şehrinde küpegündüz pırıldayan bir yıldız görünmüş...

Ne yazık, ki tefe'ülün fena şıkı oldu, felâket oldu memleket için...

YENİ VE ESKİ MAYOLAR

Amerikanın deniz eğlencesi merkezi olan Florida sahillerinde bir güzel mayö müsabakası yapılıyordu. Açık saçıklığı ile temayüz eden modern mayoların arasında birdenbire kızın kollarını ve ayak bileklerine kadar bacaklarını örten bir mayo göründü. Mis Steiner isminde sevimli bir kız alay olsun diye büyük annesinden kalan 1890 modeli bir mayoyu geçirdiği gibi gelmişti. Şüphesiz bu mayo birinciliği kazanmadı, fakat en ziyade nazarı dikkati celbetti. Herkes kolunu budunu saklayan bu kıza gözlerini dikmişti. Ne tuhaf değil mi çapkın erkeklerin nazarında bu kızın vücudü daha büyük bir kıymet kesbetmişti. Saklandığı için!.

SENELER...

Biz 1936 senesindeyiz, Araplar 1355 senesindeler.

Heyetşinaslar ise, hesaplarını İsadan evvel 746 ıncı yıldanberi tuttuklarından onlar 2682 senesindeler.

Olimpiyadlar İsadan önce 775 inci yılda yapılmağa başlandıklarına göre, 2712 inci senede demektedirler. Museviler eylülün 17 inci günü 5697 inci senelerini kutladılar.

DÜNYANIN EN UZUN ADAMI

Resmini gördüğünüz Mister Olding dünyanın en uzun boylu adamıdır. Elyevm İngilterede bulunmaktadır. Geçenlerde bir tiyatro kumpanyası «cebrail» rolünü oynayacak iri yarı bir adam aramakta idi. Tesadüfen yolda Mister Oldingi gördüler. İki buçuk metreyi tecavüz eden boyu ile cebrail rolünü oynayacak adamı bulduklarına kanaat kesbettiler. Onu derhal angaje ettiler. Yalnız Mister Oldinge elbise yaptırırken bir türlü ölçüsünü nasıl alacağını terzinin aklı kesmiyordu. Nihayet koşup küçük bir merdiven getirdiler ve bu hakiki insan devinin boyuna ancak o suretle erişebildiler.

KRAL İMTİYAZI

Pariste bir de çocuk kralı intihap edildi. Yalnız güzellik ve ev kraliçeleri intihap edilmez ya, bir de çocuk kralı intihap edilir.

İntihaptan sonra arkadaşlarından biri krala yaklaşmış:

— Artık korkma demiş, işin iştir, madem ki, kral oldun, mektepte öğretmenler sana ceza yazamazlar.

Liman idaresi mavna alacak

Buhranın önüne geçmek için bir yol aranıyor

İhraç mallarının vapurlara götürülmesi için iskelelerde mavna bulamadıklarından şikâyet eden ihracat tacirleri bu mesele en kısa zamanda halledilmediği takdirde İktisad vekâletine de müracaata karar vermişlerdir.

Türkofis müdürlüğü dün de Yağkapanında bu hususta tedkikat yaptırmıştır. İncelemeler tacirlerin haklı olduğunu meydana çıkarmaktadır. Ayni zamanda vesaiti nakliye buhranının mavnaların azalmış olmasından değil; ihraç mevsiminin başlaması dolayısile mal sevkinin çoğalmasından ileri geldiği anlaşılmıştır. Bu vaziyete göre ihraç mevsiminde çoğalan tahmil, tahliye işlerini önlemek için fazla mavna bulundurmak lâzım gelmektedir.

Liman idaresinin, limanın diğer ihtiyaçlarına tahsis ettiği mavnalarından bir kısmını ihracat işlerine ayırması düşünülüyor. Şimdilik vaziyetin bu şekilde idaresi mümkün olacaktır. Liman idaresi umum müdürlüğü esasen bu ihtiyacı daha evvel tesbit etmiş ve yeniden mavna almağa karar vermiş bulunmaktadır. Bu itibarla yeni mavnalar alındıktan sonra mesele kalmayacaktır.

Limandaki mavna buhranının önlemesi için Türkofis müdürlüğü liman idaresile temasa geçecektir. Yukarıdaki esaslar dahilinde konuşulup tacirlerin haklı şikâyetlerine bir çare bulunduktan sonra keyfiyet İktisad vekâletine arzedilecektir.

Avusturya ile ticaret

Takas işinin ne suretle yapılacağına dair talimat geldi

Türk - İngiliz ve Türk - Avusturya yeni ticaret anlaşmalarındaki hususî takas ve deblokaj muamelelerinin ne şekilde yapılacağına dair bir müddettenberi beklenen talimatname dün Türkofise bildirilmiştir.

Bu talimatnameye göre her iki memlekete de takas yolile ihraç edilecek mallar için evvelâ takas tedkik heyetlerine müracaat olunacaktır. İhracat karşılığı olarak ithal edilecek mallar için de ayni şekilde takas heyetlerince icap eden muamele yapıldıktan sonra malın bedeli Merkez bankasına yatırılacaktır. Ayrıca bankada da hususî bir takas hesabı tutulacaktır. Bu işler yapıldıktan sonra gümrük muameleleri görülecektir.

İhracatçıların gönderdikleri mal bedelini de, İngiliz ve Avusturya bankalarından gelen vesaike ve Türk takas heyetinin vereceği malûmata istinaden Merkez bankası ödeyecektir.

Kahramanlar yuvası Ankaraya gidiyor

Harbiye mektebi dün Ankaraya doğru yola çıktı. Artık bundan sonra kahramanlar yuvası yavrularını orada büyütecek ve oradan salıverecek. Bir mektep ki bugün yaşadığımız hurriyet ve istiklâl havasını bize hep kendi sinesinden fışkırdığı kahramanlar sayesinde bahşederek yükselmiştir. Türkün İstiklâl marşı çalındığı zaman (Hakkıdır, hakka tapan milletimin istiklâl) mısraı kalbimizde terennüm eder durur. İşte o hakkı bize tanıtan, bize veren bu güzide mektebin yetiştirdiği kahramanlardır. Bugünkü istiklâlimizi Harbiyenin evlâdlarına borçluyuz. Güle güle ey şanlı Harbiye!. Orada da ayni feyz ile vatan kahramanları yetiştirmekte devam et! Feyzin ve kudretin daim olsun.. Bize istiklâlimizi kazandıran sensin. İstiklâl savaşını senin yetiştirdiklerin kazandı. Sen öyle bir hazinesin ki gene senin sinenden feyz alan kalemlerden biri o (İstiklâl savaşı) nı bir masal gibi âtiye naklediyor: Ey genç Harbiyeliler, bu kitabı mukaddesi okuyunuz. Size kahraman bir ordunun kahraman bir dimağı neler yapmış, anlatsın.

Bir Suriyeli murahhasın beyanatı

"Türkiyeden gördüğümüz iyiliği unutamayız,,

Antakya ve İskenderunun mukadderatı - Filistin iğtişaşı ve Suriyeliler - Arap ittihadı istikbalde tahakkuk edecektir

Şehrimize gelen Suriye murahhas heyeti azasından B. Sadullah Çayır, bir muharririmizi Perapalas otelinde kabul ederek Suriyenin müstakbel vaziyeti, İskenderun ve Antakyanın tarzı idaresi, Filistin iğtişaşı ve Arap ittihadı meseleleri hakkında bazı beyanatta bulunmuştur. Mülkiye mektebinden mezun olan B. Sadullah Çayır diyor ki:

— Fransız - Suriye muahedesi ayni günde Pariste ve Suriyede neşredilecektir. Bu sebepten dolayı şimdilik muahedenin muhteviyatı hakkında tafsilât vermekte mazurum. Yalnız şunu söyliyeyim ki, Fransa - Suriye muahedesi, İngiliz - İrak muahedesinden noksan ve eksik değildir. Yeni mebusan meclisi intihap edilir edilmez, ilk işi muahedeyi tasdik etmek olacaktır.

— Suriyenin iki noktasında Fransız askeri kalacağı haber veriliyordu. Doğru mudur?.

— Evet, Fransa ile yaptığımız ittifak mucibince Fransızların iki noktada askerleri bulunacaktır. Biri Cebeli Düruz, diğeri Lâzkiye... Fakat bu, zamanla tahdid edilmiştir. Gayet kısa bir zaman sonra bu mahaller de Fransız askerinden tahliye edilecektir.

TÜRKİYE - SURİYE MÜNASEBATI

— Türkiye ile Suriye arasındaki müstakbel münasebatı nasıl görüyorsunuz?..

— Türk ve Arap unsurları biribirlerine karşı muhabbet beslemişlerdir. Bizim büyük komşumuz Türkiyeden gördüğümüz lûtufkâr muameleyi, kabil değil, bir an için unutamayız, Türklere ebediyen minnettarız. Söyleyeceğimiz sözler, kelimeler bizim bu hissiyatımızı izahtan âcizdir.

Türklere karşı, hasseten yeni ve genç rejime ve yeni Türkiyenin mümessili Atatürke, arkadaşlarına karşı derin bir takdir ve hürmet hissile mütehassis olmayan bir Arap tasavvur etmiyorum. Yeni rejimlerde görülen gençlik, enerji yükselmek isteyen milletlere daima rehber olacaktır. Buna emin olunuz.

ANTAKYA VE İSKENDERUNUN MUKADDERATI

— Antakya ile İskenderundaki Türklerin hakları ve bu iki sancağın mukadderatı hakkında ne düşünüyorsunuz?.

— Şimdiye kadar Türkiye ile Fransa arasında yapılan muahedelerden haberdar değiliz. Fransanın Suriye namına aktettiği muahedatın Suriye tarafından kabul edilmesi gayetle tabiîdir. Ancak şunu ilâve edeyim ki, Suriye, Millî siyasetini takip ederken hiç bir vakit hatırına gelmez ki, başka milletleri denasyonalize etsin. Yani milliyet esası için çalışan bir millet, her şeyden evvel başka milletlerin haklarına hürmete decektir. Bu muhakkaktır.

FİLİSTİN İTİŞAŞI VE SURİYELİLER

— Bir ajans haberine göre Suriyeli Fevzi ismînde bir zabit Filistine geçmiş, Filistin Araplarını İngiliz otoritesi aleyhine tahrik ederek teşkilât yapıyormuş. Bu Suriye namına gönderilmiş biri midir? Ne dersiniz?.

— Fevzi Yülkavukçu evet tanıdım, bu zat esasen Suriyelidir. Fakat Suriye tarafından gönderilmiş değildir. Kendi hissiyatına tâbi olarak gitmiş olması muhtemeldir. Cessur, azımkâr bir zabittir.

— Filistinde bugünkü karışık vaziyetten sonra nasıl bir idare kurulmasına taraftarsınız?.

— Her halde Filistinin yüksek millî komitesinin hepimizden ziyade bu idare şeklini tayin hususunda ihtisası vardır. Ancak kendi şahsî hissiyatım itibarile Filistini Arap olmaktan başka hiç bir renkte görmek istemem. Esasen Filistin, Suriyenin cenup kısmından başka bir şey değildir. Avrupanın yanlış bir siyaseti neticesi olarak bu suretle ayrılmıştır. Eğer bundan sonra da acık bir hata ve haksızlık yapılacak olursa bu hatanın başlıcası Filistinde bir Yahudi, siyonist yurdu icad etmek olacaktır.

ARAB İTTİHADI

— Arasıra Arap ittihadına dair bazı sözler çıkıyor bu mütaleaları nasıl karşılarsınız?.

— Muhtelif çoğrafî illerde yaşayan Arapların umumî hissiyatı bir Arap ittihadına müteveccihtir. Fakat her zümre, evvelâ kendi bulunduğu vaziyetten kurtulmağa çalışıyor. Bu da tabiîdir. Bu kurtuluş elde edildikten sonra -tayin edemiyeceğim- uzak ve yakın bir istikbalde böyle bir ittihadın meydana geleceği tabiîdir.

SURİYE ORDUSU

— Suriyede ordu teşkilâtı ne zaman yapılacaktır?.

— Hemen derhal teşkilâta başlayacağız. Şimdi bizde askerlik mecburî hizmet şeklinde değildir. Gönüllü alıyoruz. Fakat bundan sonra Harbiye mektebi, muntazam ordu teşkilâtı, hülâsa ne lâzımsa hepsini yapacağız.

Istiklâlimize kavuşmak istiyoruz

15 yıl manda altında inledik. Kuru vaidlere kanamayız

Şehrimizde bulunan Antakyalı bir Türk Suriye heyetinin İskenderun ve Antakyanın mukadderatı hakındaki beyanatı münasebetile gazetemize gelerek dedi ki:

— Biz Antakya ve İskenderun Türkleri, Suriyeliler gibi biran evvel istiklâlimize kavuşmak istiyoruz. 15 yıl manda altında inledik, bağırdık, çifçimizin beli büküldü, sanatlarımız söndü. Tahammülümüz son haddine vardı. Artık fazla bekleyemeyiz ve kuru vaidlere kanamayız.

Biz on beş yıllık iztirap ve intizar hayatını bir gün istiklâlimize kavuşmak ümid ve tesellisile geçirdik.

Minimini yavrularımız, bir gün Atatürkü görmek ümidi içinde çırpınıyorlar. İhtiyarlarımız:

— Ebediyen gözlerimizi kapamadan evvel şanlı Türk bayrağının evlerimizin çatılarında ve pencerelerinde dalgalandığını bir daha göremiyecek miyiz? diye haykırıyorlar. Gençlerin gözü, kalbi hep ana yurda ve Büyük Atatürke müteveccihtir.

Artık sabrımız, intizarımız tükendi, istiklâl istiyoruz. Türk gazetelerinin Antakya ve İskenderun Türklerinin bu helecanlı feryadına makes olmasını istiyoruz.

Nöbetçi eczaneler

Şişli: Asım, Taksim: Kürkcüyan, Fırıazağada Ertuğrul, Kalyoncukullukta Zafiropulos, Beyoğlu İstiklâl caddesinde Galatasaray, Tünelde Matkoviç, Galata: Okçumusa caddesinde Yeniyol, Fındıklıda Mustafa Nail, Kasımpaşa: Müeyyed, Hasköy: Aseo, Eminönü: Hüsnü Haydar, Heybeliada: Tomadis, Büyükada: Merkez, Fatih: Veznecilerde Üniversite, Karagümrük: Mehmed Arif, Bakırköy: İstipan, Sarıyer: Asaf, Tarabye, Yeniköy, Emirgân, Rumelihisarındaki eczaneler, Aksaray: Ziya Nuri, Beşiktaş: Vidin, Kadıköy: Pazar yolunda Merkez, Modada Faik İskender, Üsküdar: Ahmediye, Fener: Defterdarda Arif, Beyazıd: Yeni Lâleli, Küçükpazar: Hikmet Cemil, Samatya: Yedikulede Teofilos, Alemdar:

Güle güle gidin yolunuz açık olsun..

(Baş tarafı 1 inci sahifede)

talebe bölükleri yürüyüş kolu haline geldiler, harekete hazırlandılar.

MEKTEBDEN HAREKET

Alay saat dokuzda kırmızı ipekli alay sancağı önde yan kapıdan dışarıya çıktı. Alayın önünde tabur kumandanı binbaşı Salâhaddin. Harbiyenin önü dehşetli kalabalık... Harbiyeli oğullarını, kardeşlerini nişanlılarını İstanbulda bir kere daha görmek isteyen analar, babalar, nişanlılar, kardeşler ve binlerce kişi...

Bir genç kız ilerleyip Harbiyenin sancağını öptü. Mektebin tam karşısındaki tütüncü Sempat İçer hüngür hüngür ağlıyor:

— Güle güle.. evladlarım.. güle güle..

Diye bağırıyordu. Harbiyeliler sayesinde hayatını kazanan bu vefakâr tütüncü eline geçirdiği bir kaç paket sigarayı Harbiyelilere dağıtmak üzere alayın arkasından koşuyor...

Ağlayan yalnız tütüncü değil, karşısındaki sucu Arif ağa da ağlıyor..

— Ben iyi su satardım. Talebe çok severdi iyi suyu... İzinli çıktıkları zaman hep gelirler, içerlerdi.. ah evlâdlara birer soğuk su dağıtabilseydim.. diyordu.

MEKTEBE VEDA

Harbiyeliler mektebten çıkar çıkmaz evvelâ binanın önünden geçerek bu 100 senelik aslanlar yatağı, kahramanlar ocağını selâmladı.

Sanki büyük taş bina önünden selâm durarak geçen bu bölük bölük kahramanların hüznile sessiz hareketsiz duruyordu.

Harbiyeliler bu tarihî binayı selâmlarlarken bir yandan da yeni Harbiye şarkısını söylüyorlardı:

«100 senedir Harbiye bu ordûya şan verir»
«Çıkardığı dehalar semalara yükselir»
«Baştan başa tarihtir mektebin her zerresi»
«Sarsılmaz azminle çelik kaleler erir.»
«Yaşa var ol Harbiye yıkılmaz satvetinle»
«Göklerden gelen bir ses sana ne diyor dinle:»
«Türk vatanı üstünde sönmez güneşsin sen»
«Kartal yuvalarında hürdür millet seninle»

Bu şarkıyı bir an içinde halk sanki ezberleyiverdi. Harbiyeliler geçerken her kes, asker çocukları, küçük asker kızları, ihtiyar mezunlar, eski Harbiyeliler hep bir ağızdan okuyorlar:

«Baştan başa tarihtir mektebin her zerresi»

Kalabalık arasında eski paşalar, ihtiyar Harbiyeliler var..

Mektebin 61 senelik emekdarı, iki büklüm vucudu, bem beyaz uzun sakalile meşhur Yusuf ağa hem titriyor, hem ağlıyor..

— Güle güle... diye gözlerini siliyor..

Halk alaylarla beraber yürüyor.. Yusuf ağa bir yandan giderken bir yandan ağlıyor:

— Onlarla beraber gidemedim.. ona yanıyorum. İnşaallah bir ay sonra Ankaradayım..

Ağabeylerini geçirmeğe gelen Kulelililer, oğullarını uğurlamaya gelen mütekait askerler..

KAPI KAPANIYOR LEVHA İNİYOR

Bütün alay mektebten çıktıktan sonra genç bir Harbiye mezunu mektebin büyük kapısını öptü. Kapılar merasimle kapatıldı.

Ve büyük «Harbiye mektebi levhası» merasimle, ve onbaşı Şakir tarafından kapının üstünden indirildi.

Apartımanların pencereleri ardlarına kadar açılmış. Taksim abidesine kadar bütün Beyoğlu yerinden oynayacak kadar candan tezahür gösterdi.

ABİDENİN ÖNÜNDE

Abidenin önünde İstanbul kumandanı general Halis, general İbrahim Harbiyelileri karşıladı.

Ordunun müstakbel zabitleri bir çelik kıta gibi abidenin etrafını sardılar. Burada Harbiyenin topçu talebesinden Enver güzel bir nutuk söyledi.

Dedi ki:

Sevgili İstanbul !

Seni Türkün ebedî malı yapan tarihten emir aldık... Senden ayrılıyoruz... O tarihden de çok eski ve o tarihden de büyük olan Ulusumun yeni tarihine baş olan, kaynak olan Cumhuriyet kâbesine

Seden ayrılıyoruz... Ayrılan; taş toprak, et ve kandır... Biz seniniz... Nasıl ki sen bizim ve her Türkünsün... Senin ve bizim gözlerimizde yaşlar var.. Bu yaşlar hüzün değil... Kalbini yokla... Sevinçtir... Senin bağrında doğan Harbiyenin yarattığı bir ebediyet nurunun, Atatürkün yanına gidiyoruz. İleri tarih için nur almağa, feyiz almağa, hız almağa... Gidiyoruz...

Güzel İstanbul... Yüz yıldır biz Harbiyeli çocuklarına ana oldun... Ayrılırken seni kalbimizde beraber götüriiyoruz... Sana da bir abide bırakıyoruz. Her parçası tarihin bir zaferi olan bir granit abide... O abide ki İstanbula kanat açan işte şu tarihî bina... Harbiye...

Orada tarihlerden büyük Atatürkün yeri var, dersanesi var... O binada şehidlerin ruhları var, Çanakkale şehidlerinin mermerleşen göğdeleri var... Bu ulu ve soylu hatıralar sana... Ey âsil İstanbul sana en büyük saygımızdır.

Aziz İstanbullular·

En şefkatli kucaklarınızda bir asır büyüttüğünüz Harbiyenizi bu yeni yolun kâbesine uğurlarken gözlerinizden, sözlerinizden aldığımız taşkın heyecan ve ümidlerle ruhlarımız ayrıca doluyor.

Sizlere karşı yüreklerimizde taşan bin bir minnet var... Artık kahraman Ulusumun Harbiyesi beşer tarihinin bütün inkılâblarını, zaman mefhumunu da aşarak, bir hamlede yaratan Atatürkün nur kaynağında - Ankarada - Türkün büyük ülkeleri için hazırlanır ve yetişirken, onu ebediyetlere kadar elinde tutacak olan yürd gençliğinin öncüsü kalacak.

Ey Büyük Ulusum güven bize...

Mekteb kumandanı Mehmed Ağustos abidenin önünde hatıra defterine şu satırları yazdı, talebeden bir gençde imzaladı:

«Harbiye okulunun Ankaraya gidişi münasebetile Atatürkün huzuru manevisinde iyilirken sayın İstanbullulara ve kıymetli İstanbula veda saygılarımızı sunarız.»

TOPHANE RIHTIMINDA..

Alay, halkın son derece candan tezahürile Tophaneye indi. Tophanedeki yolcu salonu tıklım tıklım dolmuştu. Harbiyeliler muzika ile buradan Kadıköy ve Kalamış vapurlarına yerleştiler. Alay sancağı Kalamış vapurunda.. Vapurların rıhtımdan açılışı pek firaklı oldu.

Ağlamamak için çalışan babalar, dudakları titreyerek göz yaşlarını zaptedemeyen anneler.. Ve nihayet genç nişanlılar..

Vapurların arkasından binlerce mendil sallanıyor.

Vapurlar kalkınca rıhtımda bulunan Anafarta vapurunun süvarisi düdükle Harbiyelileri selâmladı. Süvari kaptan köprüsünden hem düdüğün ipini çekiyor, hem de mendil sallıyor.

Anafarta vapurunu görünce yanındaki Kudret vapuru, ve limandaki diğer vapurlar düdük çalarak Harbiyelileri selâmladılar, oğurladılar..

Hattâ bu sırada limanda bulunan ecnebi gemilerinden Quirinale vapuru bile düdük çalarak selâm verdi.

KADIKÖYDE KALABALIK

Vapurlar Kadıköyüne geldi. Kadıköy iskelesinin önünde ve Haydarpaşada bir mahşer kalabalığı göze çarpıyor... Evvelâ Kadıköy sonra da Kalamış vapurları iskeleye yanaştı. Harbiyeliler çıktı. Bir müddet iskelenin önünde küçük bir istirahat.. Silâh çatıldı. Bundan sonra muzika ile merasimle Haydarpaşaya geçildi. Haydarpaşada Selimiye kıtaatı muzika ile yiğitleri karşıladı.

İSTASYONDA VEDA

Harbiyelileri Atatürkün beldesine götürecek olan tren 20 vagonile istasyonda hazır.. Bütün analar babalar burada son ayrılığı yapacaklar..

Herkes yolcusunu arıyor:

— Sekizinci bölükten 101 Hakkıyı gördün mü evlâdım..

— 209 Nejad hangi vagonda acaba?

Bütün talebe vagonlara yerleşti. Vagondan uzanıp el öpenler, pencereden yerdeki ihtiyar anasına yanağını uzatan tunç renkli delikanlılar..

İki oğlunu birden Ankaraya gönderen ihtiyar bir ana:

— Altısını burada okuttum, diyor, varsın ikisi de orada okusun... Daha iyi.. Biz alışığız evlâd.. Ben bu Haydarpaşa istasyonundan kaç evlâdımı uğurladım..

Biri sıkı sıkı tenbih ediyor:

— Mektubu ihmal etme evlâdım.. Haftada en aşağı iki mektup isterim.. Ne olursa yaz..

Vagonlara bağıranlar:

— Haydi yolunuz açık olsun.. güle güle.. Allah zihin açıklığı versin evlâdım.. kılıcı tak, şıkır şıkır gel..

Mektepte yıllarca hizmet eden bayan Hafize de beraber gidiyor.

Bayan Hafize titiz bir anne gibi Harbiyelilerle alâkadar, evlâdlarına soruyor:

— Matranda su var mı?

— Merak etme enneciğim.. var..

— Aman susuz kalma..

ÇOK SAMİMÎ BİR AYRILIŞ

Bu sırada muzika ile diğer askerî mektepler Harbiyeli arkadaşlarını geçirmeğe geldiler..

Önde askerî tıbbiye, deniz lisesi, Maltepe lisesi, Kuleli lisesi.. Harbiyelilerden Maltepeden çıkanlar eski arkadaşlarını ve onların önünde hocalarını görünce bağırıyorlar:

— Yaşşa Maltepe.. Yaşa Kuleli..

— Yaşşa hocam.. var ol..

Kuleliler de:

— Yaşşa Kuleli.. Yaşşa Maltepe..

— Yaşşa hocam.. diye sesleniyorlar. Çok samimî bir ayrılış.. Meselâ Kulelili bir genç, Ankaraya giden Harbiyeli ağabeyine vagonun penceresi önünde sarılmış..

Bir zabit Harbiyeli kardeşine soruyor:

— Yolda ne yiyeceksiniz bakalım..

— Ziyafet var ağabey.. Tavuk soğüşü.. Kaşar peyniri.. Börek.. Reçel...

Deniz lisesi talebesi Harbiyeli arkadaşlarına kendi mekteplerinin bahçesinden topladıkları çiçeklerle ve kendi ellerile harikulâde zarif bir çelenk yapıp getirmişler.. Bu çelenk bir çapa şeklinde..

TEŞYİE GELENLER

Bundan sonra Harp akademisi kumandanı general Ali Fuad, İstanbul kumandanı general Halis, vali Üstündağ ve şehir namına bir heyet Harbiyelileri uğurlamak üzere gara geldiler.. Harbiyenin her bölüğünden bir talebe bu heyete ve generallere takdim edildi..

Nihayet sert bir boru sesi:

Hareket..

YOLUNUZ AÇIK OLSUN..

Son el sıkışmalar.. vali Üstündağ şapkasını, generaller eldivenlerini salıyorlar. Tren yavaş yavaş hareket ediyor.. Coşkun eski bir Harbiyeli avaz avaz haykırıyor:

— Yolunuz açık olsun.. Güle güle.. Herşey sizin.. İstikbal sizin.. Şeref sizin.. Herşey sizin... Gidin ve bizi gönülden çıkarmayın..

İşte 100 senelik irfan ocağının yiğitleri İstanbuldan böyle ayrıldılar.

AKŞAM aslan Harbiyelilere «Güle güle» der.

Genç harbiyelilerimizin Haydarpaşa istasyonundan ayrılışlarına aid birkaç intiba

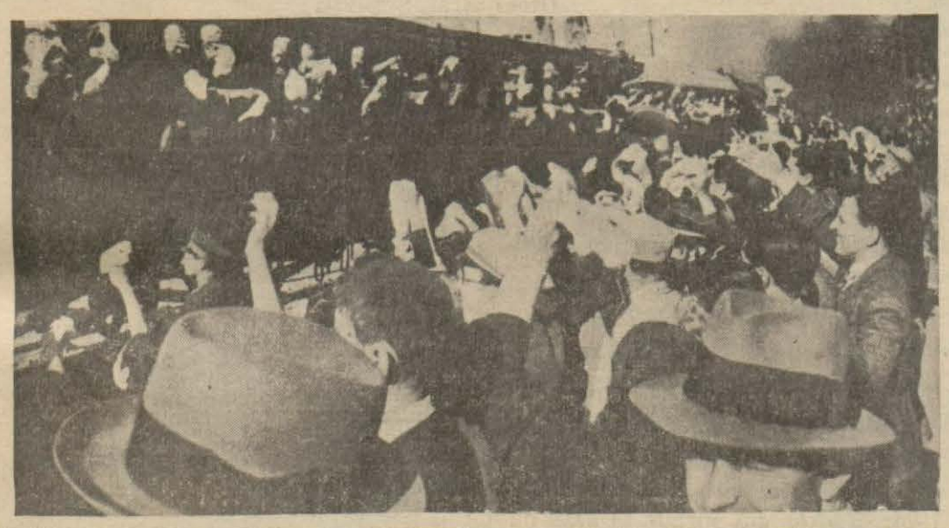

Harbiye mektebi talebesi halkın alkışları arasında geçerken

İTİZAR

Münderecatımızın çokluğu dolayısile (ÖLÜNCEYE KADAR) tefrikamızı bugün neşredemedik. Okuyucularımızdan özüz dileriz.

Dost Yugoslavyada 15 gün

Dalmaçya sahillerinde vapur seyahatı kadar zevkli şey pek azdır

Suşak ile Fiume bir şehrin iki mahallesi gibidir. Bir tarafta Yugoslav diğer tarafta Italyan bayrağı görürsünüz

Eylûl 1936

Bled ile Suşak arasında geceyi yataklı vagonda geçirdik. Sabah erkenden gözlerimizi açınca uzaklarda Adriyatik denizini görmek mümkün oluyordu. Deniz kenarında yaşamaya alışmış olanlar kısa bir mahrumiyetden sonra bile denizi ilk gördükleri zaman çocuk gibi sevinirler. Bilmem bu his herkeste böyle midir, fakat itiraf ederim ki eylûlün güneşli sıcak bir sabahında trenin aştığı dağlık yerlerden beklemediğim bir anda mavi denizi görmek benim içime tatlı bir ferahlık verdi. Öteki arkadaşların hissi de benimkinden pek ayrı olmamalı ki hepsinin yüzü neşeli neşeli gülüyordu.

Ercümend Ekremin neşesi çok sürmedi: Esasen güler yüzlü, neşeli, hoş söz söyler ve şakacı olan bu kıymetli arkadaş meğer denizin fırtınasından çok korkar, vapur salıntısına hiç tahammül edemezmiş. Hatta bu yüzden Kadıköy taraflarında oturamaz, Adaya bile korka korka, o da pek nadir, gidermiş. Suşakdan Dalmaçya sahilleri boyunca vapurla Dubrovnik şehrine gitmemiz program icabatından olduğu için Ercümendi bir düşüncedir aldı: Ya şimdi sakin gibi görünen deniz öğleden sonra dalgalanır, bineceğimiz küçük vapuru beşik gibi sallarsa!

Bu endişe ile yanımızdaki Yugoslavyalı arkadaşlardan Adriyatik rüzgârları hakkında malûmat soruyor, vapurun sahile yakın mı yoksa uzak mı sefer ettiğini tahkik ediyor, ağaç dallarının rüzgârdan sallandığını gördükçe:

— Arkadaşlar görünüşe göre rüzgâr gittikçe artacak, galiba ben vapur seyahatinde size refakat edemiyeceğim, trenle Dubrovinke gider, sizi orada bulurum! diyordu. Yalnız başına tren seyahati de hoşuna gitmediği için aramızdan birini kandırmağa uğraşıyor, dalgalı denizde seyahatin rahatsızlıklarını sayıp dökerek en çok beni caydırmağa çalışıyordu.

Ercümendin deniz yolculuğundan korkması mevzuu etrafında konuşarak, gülüşerek Suşak limanına geldik.

Yugoslav limanı olan Suşak ile İtalyan limanı Fiume, büyücek bir şehrin yanyana iki büyük mahallesi gibidir. Aralarında dar bir dere, bu deredir. Aralarında hududu çiziyor. Yuleket arasında gezerken karşınızgoslav toprağında daki binaların pencerelerinden sarkmış İtalyan bayrakları görüyorsunuz.

Suşak limanının rıhtımı ile Fiumenin bir caddesi biribirine bitişiktir ve aralarındaki demir parmaklıkların üzerleri dikenli tellerle örülmüştür. İki şehrin birleştiği yerlerde demir parmaklıklı büyük kapıların bir tarafında İtalyan askerleri, öte tarafında ise Yugoslav jandarması nöbet bekler.

Evvelce Fiume limanının bir mahallesi ve bundan on sene evvel ancak yedi bin nüfuslu küçük bir kasaba olan Suşak, bugün Yugoslavyanın en büyük ihracat ve ithalât limanı, Akdenizin en geniş ve en mühim gereste deposu ve Macaristan, Avusturya ve Çekoslovakyanın transit merkezi, 30 bin nüfuslu işlek güzel bir şehirdir.

Yugoslavyada son senelerde başlıyan ve gittikçe artan turizm hareketi bu limana ayrı bir ehemmiyet daha verdirmiştir: Dalmaçya sahillerini ziyaret etmek istiyen ecnebiler Suşakdan geçerler, burada bir iki gün kalırlar. Bunun için burada 14 katlı büyük ve konforlu bir otel ile bir tiyatro binası inşasına karar verilmiş, toprak tesviyelerine de başlanmıştır. Eminim ki gelecek sene buraları ziyaret edecek seyyahlar, genç Yugoslavyanın yorulmak bilmiyen imar ve teşkilât kabiliyetinin yeni bir nümunesi şeklinde yükseleceğine şüphe olmıyan bu yeni ve büyük medeniyet âbidesini hayranlıkla seyredeceklerdir.

Suşakda belediye faaliyeti göze çarpacak derecede şümullüdür. Transit eşyadan alınan bazı resimler belediyeye ait olduğu için bütçesi zengindir. En modern ve medenî tesisat ile mücehhez bulunan yeni hastane bunun en parlak bir delilidir.

***

Akşama doğru vapura binmek üzere rıhtıma indiğimiz zaman açık havalarda Dalmaçya sahillerinde esen bura denilen rüzgârın denizi epeyce köpüklendirdiğini gördük. Güneş battıktan sonra rüzgârın sükûnet bulacağına, vapurun daima sahili takib edeceği için korkacak bir şey olmadığına dair yerli arkadaşlar tarafından Ercümend Ekreme katî teminat verildiği için hep birlikte nihayet iki bin tonluk tahmin edilebilen kar gibi beyaz Yugoslavya vapuruna yerleştik.

Suşak ile Arnavutluk hududu arasındaki bütün Dalmaçya sahili limanlarını biribirine bağlıyan bu her günkü vapur seferleri kadar zevkli seyahat nadir tesadüf edilir güzelliklerdendir. Dantele gibi işlenmiş uzun bir sahil, karşısında yer yer serpilmiş, irili ufaklı beş yüzden fazla meskûn, çıplak, ağaçlı, ağaçsız adacıklar tasavvur ediniz, işte yirmi altı saat mütemadiyen böyle bir sahada gayet güneşli, ılık bir sonbahar havasile, ve maruf tabirile, çarşaf gibi dümdüz bir deniz üstünde tertemiz, konforlu, zarif bir vapurda seyahat ettik.

Yugoslavya vapuru gibi, o boyda ve daha büyük, ekserisi Yugoslav tersanelerinde yapılmış elliden fazla vapur dost memleketin denizcilik hususundaki büyük kabiliyetini pek parlak bir surette ispat ediyor. Bu vapurda gördüğümüz temizlik, muntazam servis, kamaralarındaki konfor, en eski ve en tanınmış denizci memleketleri bile gıpta ettirecek derecede idi.

Vapurun süvarisi, Türk gazetecilerine bir cemile olmak üzere, vapurun grandi direğine Türk bayrağı çektirmek nezaketini göstermişti. İşte Dalmaçya sahillerinde şanlı, güzel bayrağımızın hafif bir rüzgârla dalgalandığını görmekten doğan sevinç ve gurur içinde, Rab adasına, Split limanına ve bahçeleri mutedil iklimlere mahsus palmiyeler ve yeşilliklerle süslenmiş adalara, limanlara uğrıya uğrıya güneşin batmasına yakın Dubrovnik (meşhur eski Raguza) limanına geldik.

Yugoslavya vapurunun eski bir denizciye yakışır çok yanık yüzlü süvarisine, bizim şahsımızda Türk milletine karşı gösterdiği nezaket ve cemileden dolayı tekrar teşekkür ederek elini sıktığımız zaman dudaklarında beliren mânalı bir gülümseme, iki millet arasındaki dostluğun samimî bir ifadesi gibi idi.

K. D.

Suşak ve Fiume bir şehrin iki mahallesi gibidir. Yukarıda bu iki mahalleyi birbirinden ayıran hat görünüyor. Aşağıdaki köprünün bir başı Fiume Öteki tarafı Suşaktır

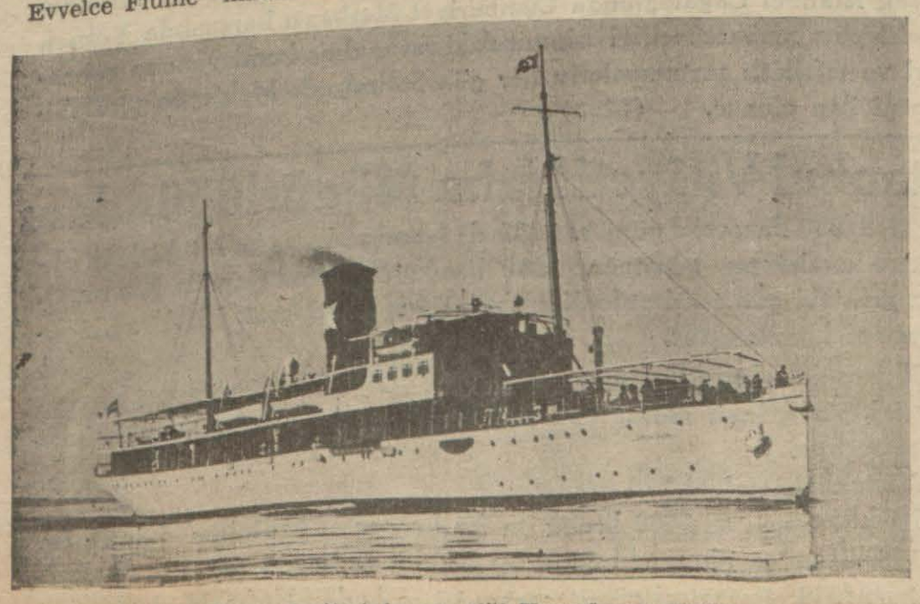

Türk gazetecilerinin bindiği Yugoslavya vapuru

M. Titüleskonun hastalığı henüz teşhis edilemedi

Geçen temmuzdanberi bir kaç defa düşüp bayılmış

Eski Romanya hariciye nazırı M. titüleskonun son günlerde esrarengiz bir hastalığa tutulduğu, doktorların yaptıkları müteaddit konsültasyonlara rağmen hastalığın nevini tesbite muvaffak olamadıkları ve siyasî düşmanları tarafından zehirlendiğinden şüphe edildiği malûmdur. M. Titüleskonun tedavi edilmekte olduğu Saint Moritze giden bir Fransız gazetecisi bu hususta şu malûmatı veriyor:

Titüleskonun hastalığı nedir? Burası henüz tamamen belli değildir. Herhalde şurası muhakkaktır ki Titüleskonun hastalığı çok nadir, ve teşhisi çok güçtür.

Saint Moritze gelen Malarya ve kan tahlili mütehassısları, profesörler, kimyagerler, henüz şüphe ve tereddüt içinde bulunuyorlar. Tahlil üstüne tahlil yapıyorlar. Buraya sureti mahsusada celbedilen profesör M. Abrami umumî bir tahlil yapılmasına lüzum göstermiştir. Şimdi herkesin dudağında şu sual dolaşıyor:

— Titülesko zehirlenmiş mi?..

Yirmi küsur vesika gösteriyor ki Titüleskoyu öldürmek için müteaddid suikastler tertib edilmiştir. Hatta M. Titülesko sık sık diyordu ki:

— «Dost bir hükûmetten aldığım malûmata göre benim mahkûm edilmiş olduğum ölüm, zehirdir. Beni kurşunla ve yahut hançerle öldürmek Romanyada son senelerde vukubulan siyasî cinayetlerden sonra büyük bir rezalet olur. Beni tedrici bir surette öldüren bir zehirle öldürmek, düşmanlarımın arzu edecekleri bir ölüm şeklidir. Bu akıbetimi, sarsılmış ahvali sıhhiyeme atfedeceklerdir.»

Geçen temmuzdanberi M. Titülesko da garib bazı âraz başgöstermiştir. Bir gün Montröde kusmağa başlamış ve Türkiye hariciye nazırının vereceği diplomatik bir ziyafete gitmeğe hazırlandığı bir sırada bayılmıştır.

Bir kaç gün sonra Bükreşte Kostantin Bratyanonun evinde bulunduğu sırada ayni hal ve âraz tekerrür etmiştir.

Kendisini toplamak için gittiği Cap - Martinde vaziyeti iyileşmiştir.

M. Titülesko

O zaman Romanyada Karadenizin bataklık sahillerinde bulunduğu sırada malaryaya tutulmuş olması akla gelmiştir. Diğer taraftan son Romanya kabinesine haşin bir surette alınmaması kendisinn âsabını bozmuştur.

Eğer hastalığı malarya ise bunun yüksek yerlerin saf ve temiz havası sayesinde zail olması lâzım geldiği tahmin edilmektedir. Halbuki garib bir tezahür neticesi olarak Titüleskonun Saint Maritzde sıhhî vaziyeti daha ziyade fenalaşmış ve malarya faraziyesi terkedilmiştir.

Yapılan tahlil neticesinde Titüleskonun bir milimetre mikâbı kanında beş milyon yerine ancak bir milyon kırmızı kreyvat bulunduğu görülmüştür. Doktorların tedavi ve gayretlerine rağmen tesemmüm devam ediyor.

Acaba bu hastalığın menşei nedir? Bazı ilâçların fazla miktarda istimal edilmesi, bu seri kansızlığa bir zemin hazırlamış olabilir.

Yeni tramvay arabaları

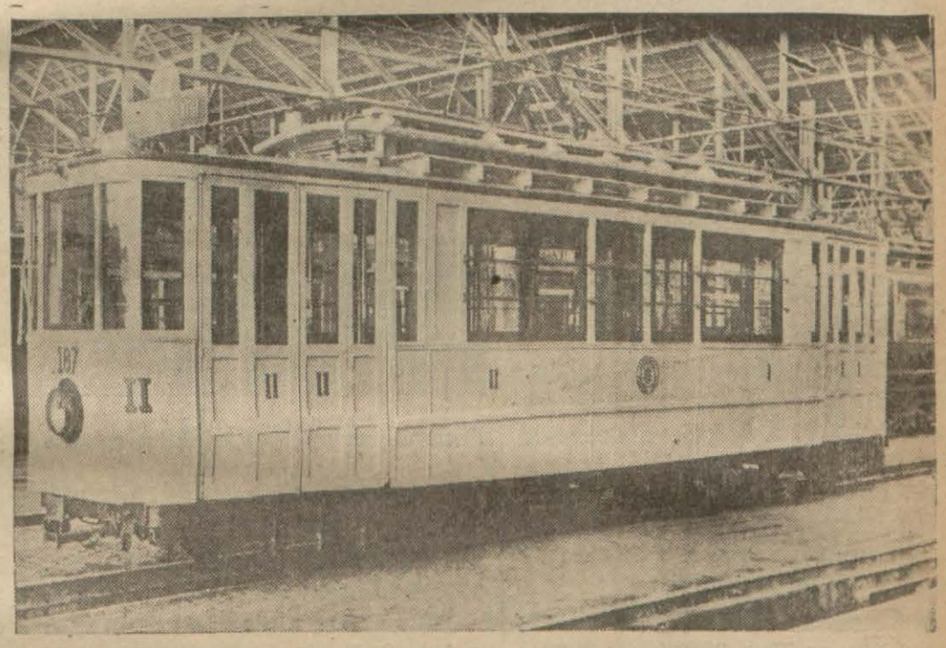

Yeni arabalardan biri

Vali ve belediye reisi Muhiddin Üstündağın resiliği altında belediyenin başlıca memurlarından mürekep bir heyet çarşamba günü Şişlide tramvay deposuna giderek buradaki atelyelerde yapılan büyük arabaları muayene etmiştir. Şehircilik mütehassısı M. Prost da heyet arasında bulunuyordu.

Arabaların görünüşü güzeldir. Taksimatı Üsküdar tramvaylarına benziyor. Boyları 6,65 metredir. Yürürken pek iyi kapanan geniş kapılı sahanlıkları sayesinde arabalar 17 si oturmuş olmak üzere 54 yolcu alabiliyor. Arabaların ön tarafı birinci, arka tarafı ikinci mevkidir.

Yürüyüş halinde kapılar vatmanın idaresile kapanmaktadır. Bu suretle tramvay yürürken yolcu inip binmesine imkân kalmamaktadır. Araablar çocukların asılmasına imkân bırakmıyacak bir tarzdadır. Bir demir parmaklık vatmanları yolculardan ayırıyor.

Arabalar sade olmakla beraber çok mükemmeldir. Tramvay şirketinin bu iyi teşebbüsü halkın tramvayla seyahatini çok kolaylaştıracaktır.

AKŞAM SPOR

Sporda hazırlanma işi

Futbolde takımımızı takım olarak hazırlamasını becerdiğimiz gün mesele kalmıyacaktır

Herhangi bir spor şubesinden beynelmilel müsabakalara iştirak edebilmek için evvelâ, o sporun muayyen bir seviyeye çıkmış olması lâzımdır. Bu seviyeyi bulmuş sporlardan iyi neticeler alabilmek için de, düşünülerek hazırlanmış bir program dahilinde sık sık temaslar yapmak şarttır. Bu temasları yaparken en ziyade dikkat edilecek nokta, muayyen seviyeye gelmiş sporcuları seçebilmek ve bunları iyi hazırlamaktır.

Umumî heyetile mütalea edilmesi lâzım gelen bu «iştirak, temas, seçme ve hazırlanma» işine maalesef şimdiye kadar lâyık olduğu ehemmiyet verilmemiştir.

Bu işin bir türlü becerilememesi gerek efkârı umumiyede, gerekse her zaman spora yardımcı olmağa çalışan büyüklerimiz üzerinde fena tesirler bırakmakta, ümitsizlikler doğurmaktadır. Bunun da zararı eninde sonunda genc spora dokunacaktır.

Hazırlanma işi bizde daima acele, metotsuz, gelişi güzel ve çok noksan oluyor. Bu noksan daha fazla cem'i spor olduğu için futbolde göze çarpıyor.

Seçme ve hazırlanma işini lâyıkile beceremediğimiz içindir ki, futbolde her zaman fena neticeler almaktayız. Memlekette en çok sevilen, zevk ve heyecanla takip edilen bu spora karşı «mütemadî mağlûbiyetler yüzünden» haksız yere bir antipati uyanmaktadır.

Halbuki şunu katiyetle söyliyebilirim ki, futbolümüze lâyık olduğu ehemmiyet verilir; sevgi, bilgi ve muntazam bir programla çalışılır ve hazırlanılırsa bir iki sene içinde futbolde kuvvetli bir mevcudiyet oluruz. Buna imanım vardır. Çünkü bizim bu spora fevkalâde kabiliyetli olduğumuz muhakkaktır. Herkes bilir ki ötedenberi kıymetli ve pek kudretli birçok futbolcümüz yetişmiştir ve hâlâ da yetişmektedir. Bunları iyi seçip iyi hazırlamak muvaffakıyetin yegâne çaresidir.

Son olimpiyatlarda futbol şampiyonu olan İtalyanların nasıl hazırlanmış olduklarını kısaca anlatalım:

İtalya futbolünün tek seçicisi Pozzo olimpiyatlara hareketten aylarca evvel amatör futbolcüleri birer birer tedkik ederek bunlardan ihtiyatlarile beraber bir takım seçmiş. Seçtiği bu futbolcüleri ve İtalyanın asıl meşhur millî takımını alarak müsaid bir yere çekilmiş ve tam üç ay amatör takımın muhtelif şekillerini asıl büyük takımla durmadan karşılaştırmış. Böylelikle muhtelif tecrübelerden sonra hem olimpiyat takımının katî ve son şeklini bulmuş, hem de bu takımı takım halinde yetiştirmiş ve hazırlamış.

Futbolde üst üste mağlûbiyetlerimiz hepimizin canını sıkıyor ve bu mağlûbiyetlere muhtelif sebepler bulmağa çalışıyoruz. Her şeyden evvel takımımızı «takım olarak» hazırlamasını öğrendiğimiz ve becerdiğimiz gün öteki sebepler kendiliğinden ortadan kalkacaktır.

Zeki Riza

Güneş tenis turnuvası

Güneş klübünün, Taksimdeki kendi tenis kortlarında bir turnuva tertip ettiğini yazmıştık.

Yarın saat on dörtte başlayacak olan bu turnuva tek erkekler, çift erkekler ve tek kadınlar olmak üzere üç kategori üzerine tertip edilmiştir.

Turnuvaya İstanbulun en tanınmış tenisçileri yazılmıştır. Yalnız Suad, evvelce de yazdığımız gibi Atinaya gittiği için hariç bırakılmıştır.

Bayan Grodezki ve Kurtelli ile Sedad, Şirinyan, Jaffe, Baldini, Giros, Kris, Bambino, Mustafa, Vedad Abud, Vedad Cemal, Melih Süreyya gibi geçen haftaki turnuvanın çeyrek son, yarı son ve son müsabakalarına kalmış iyi tenisçilerin turnuvaya giren yirmi kadar tenisçi arasında bulunması bu turnuvanın çok enteresan olacağını göstermektedir.

Yarın yapılacak ilk maçlardan sonra yarı son müsabakalar pazar sabahı saat dokuzda, finaller de pazar öğleden sonra saat ikide oynanacaktır.

Tek erkekler finalinin en kuvvetli namzedleri şüphesiz Sedadla Şirinyandır. Geçen haftaki Dağcılık klübü turnuvasında Sedadla Şirinyan karşılaşmışlar ve Sedad ilk seti 10/12 kaybettikten sonra ikinci ve üçüncü seti alarak galip gelmişti. Eğer bu sefer umulduğu gibi finale Sedadla Şirinyan kalacak olurlarsa yapacakları maç, geçen seferkinin bir revanşı mahiyetini alacak ve tabiatile çok enteresan olacaktır.

Tek kadınlar müsabakasında da finalin bayan Grodezki ile Kurtelli arasında olması çok muhtemeldir. Bu suretle bu da ayni şekilde bir revanş olacaktır.

Yarınki ilk maçlara Sedad-Bambino karşılaşması ile başlanacaktır.

Bambino son zamanlarda teniste büyük bir istidad ve kabiliyet göstermeğe başlamıştır. Böyle devam ettiği takdirde yakın bir zamanda İstanbulun en iyi tenisçilerinden biri olacağı ümid edilen Bambinonun Sedadla yapacağı bu maç zevkle seyredilecektir.

Turnuvanın galiplerine Güneş klübü tarafından «Güneş tenis turnuvası 1936» yazılı birer kupa verilecekti..

Turunvanın programını ve her maçın saatlerini yarın bildireceğiz.

Fransa - Finlandiya atletizm karşılaşması

İki taraf yetmişer puvan ve on üç müsabakada Fransızlar yedi birincilik aldılar

Mevsimin en mühim atletizm temaslarından biri pazar günü Fransa ve Finlândiya takımları arasında Pariste yapıldı.

Bu temasın son posta ile gelen tafsilâtını aşağıya yazıyoruz:

On üç müsabaka olarak tertip edilen bu temasta her iki taraf yetmişer puvan alarak berabere kalmıştır. Koşular Fransızların, atma ve atlamalar da Filandiyalıların lehine olmuştur. Fransızlar koşularda 33 e karşı 41 puvan, Finlândiyalılar atma ve atlamalarda 29 a karşı 37 puvan almışlardır.

TEKNİK NETİCELER:

100 metre: 1. Robert Paul (Fr.), 11 s. 2. Tammisto (Finl.); 3. Lindfors (Finl.) 4. Carlton (Fr.)

400 metre: 1. Skawinski (Fr.), 48 s. 4/5; 2. Henry (Fr.); 49 s. 2/5; 3. Storskrub (Finl.), 49 s. 2/5; 4. Strandwall (Finl.).

800 metre: 1. Soulier (Fr.), 1. 56 s. 2/5; 2. Petit (Fr.); 1 d. 56 s. 2/5; 3. Teileri (Finl.), 1 d. 57 s. 3/5; 4. Peussa (Finl.) 1. d. 58 s. 2/5.

1500 metre: 1. Goix (Fr.) 3' 55" 4/5; 2. Leichtnam (Fr.), 3' 57" 3/5; 3. Jarkama (Finl.), 3' 58" 1/5; 4. Mattilainen (Finl.), 4' 3/5.

5000 metre: 1. Hoeckert (Finl.) 14 d. 44 s. 2/5; 2. Askola (Finl.), 14 d. 45 s. 1/5; 3. Lefebvre (Fr.) 14 d. 49 s. 1/5; 4. Lécuron (Fr.), 15 d. 08 s. 3/5.

110 manialı: 1. Sjoestedt (Finl.), 15 s. 1/5; 2. Jarvinen (Finl.), 15 s. 2/5; 3. Henri Bernard (Fr.) 15 s. 2/5; 4. Pierre Bernard (Fr.) 16 s.

Yüksek atlama: 1. Kalima (Finl.), 2 m.; 2. Kotkas (Finl.), 1 m. 90; 3. Puyfourcat (Fr.) ve Thiébert (Fr.), 1 m. 80.

Uzun atlama: 1. Robert Paul (Fr.) 7 m. 38; 2. Lainé (Finl.), 7 m. 07; 3. (Finl.) 6. m. 71.

Prébolin (Fr.), 6 m. 75; 4 Jarvinen

Sırıkla yüksek: 1. Ramadier (Fr.) 4 m.; 2. Crépin (Fr.), 3 m. 90; 3. Lindroth (Finl.) ve Reinikka (Finl.), 3 m. 80.

Gülle atma: 1. Barlund (Finl.), 15 m. 48; 2. Kuntsi (Finl.), 14 m. 94; 3. Drecq (Fr.) 14 m. 17; 4. Noël (Fr.), 13 m. 91.

Disk: 1. Kotkas (Finl.), 49 m. 82, 2. Noël (Fr.), 48 m. 19; 3. Winter (Fr.), 46 m. 04, 4. Taskinen (Finl.), 43 m. 15

Cirit: 1. Nikkanen (Finl.), 73 m. 86, 2. Vainio (Finl.), 66 m. 02, 3. Ducher (Fr.), 53 m. 92, 4. Gassner (Fr.) 53 m. 18.

100+200+300+400 m. bayrak: 1. Fransa (Robert-Paul, Skawinski, Boisset, Henry), 1 d. 56 s. 2/5; 2. Finlandiya (Lindfors, Tammisto, Skorskrub, Strandwall), 1 d. 56 s. 4/5.

70; France: 70 points.

Finlândiyalılar ciritte 49,82 metre ile Finlândiya rekorunu kırmışlardır. Eski rekor 49,68 metre idi.

Finlandiyalı atletizm takımı sahaya çıkarken (Yanda giden meşhur Nurmirdir)

İnhisarlar U. Müdürlüğünden:

70 Çuval talaş Cibali fabrikasında
271 kilo hurda kavçuk Cibali »
323 adet boş kola çuvalı Cibali »
83 » boş bidon Nakliyat şubesinde
820 » 3 litrelik şişe Kabataş Levazım ambarında
1951 kilo ıskarta kanaviçe Üsküdar depoları gurubunda
727 » » çul » » »
804 » » Kınnap » » »
6721 » » İp Ahırkapı Bakım evinde
428 » » Çul ve kanaviçe Ahırkapı bakım evinde

Yukarıda cins ve miktarları yazılı ıskarta malzeme 9/X/1936 tarihine rastlıyan cuma günü saat 10 da pazarlıkla satılacaktır. İsteklilerin malları görmek üzere her gün hizalarında gösterilen mahallere ve pazarlık için de % 15 güvenme paralariyle birlikte Kabataşta İnhisar Levazım ve mübayaat şubesi müdürlüğündeki Satış Komisyonuna müracaatları. (1421)

★

1 — Plânı ve şartnamesi mucibince yaptırılacak 744 lira muhammen bedelli 12 adet dosya dolabı pazarlık suretiyle eksiltmeye konulmuştur.

2 — Eksiltme 12/X/1936 tarihine rastlıyan Pazartesi günü saat 14 de Kabataşta Levazım ve Mübayaat şubesindeki Alım Komisyonunda yapılacaktır.

3 — İsteklilerin şartname ve plânı görmek; üzere her gün pazarlık için de tayin olunan gün ve saatte % 7,5 muvakkat güvenme parasiyle birlikte yukarda ismi geçen komisyona müracaatları (1535)

★

1 — Şartnamesi mucibince Paşabahçe Fabrikası enkazından çıkacağı tahmin olunan «100,000» adet tuğlanın yerlerinden çıkarılması işi pazarlıkla isteklisine ihale olunacaktır.

2 — Eksiltme 2/10/936 tarihine raslıyan cuma günü saat 16 da Kabataşta İnhisarlar Levazım ve Mübayaat Şubesindeki Alım Satım Komisyonunda yapılacağından isteklilerin tayin olunan gün ve saatte % 7,5 güvenme parasiyle birlikte sözü geçen Komisyona müracaatları. (1406)

Açık Eksiltme ile Bakteriyoloji eczası ve şişeler satın alınacaktır.

Hayvan Sağlığı Küçük Sıhhiye Memurları ve Nalbant Mektebi Direktörlüğünden:

Alınacak malın ismi:	Miktarı:	İlk teminatı: Lira K.	Eksiltmenin günü ve saati
Agar Agar	28 Kilo 800 Gr.		
Gliserin nötre 31 B.	525 »		
Jelâtin	16 » 800 »		
Kloru sodyum saf	7 » 200 »		
Kloru potasyum	1 »		
Bila ma Klorur de calsium	4 »		
Bi carbonad de suodyum	2 »		
Pepsin	1 » 400 »		
Fosfod de sud	400 »		
Silikat toprağı	20 »		
Amidon	20 »		
Amonyum sulfat	5 »		
Sporile beraber 50 litrelik damacana	10 adet		
3-5 litrelik renkli şişe	60 »		
Jena camından yassı Roux şişesi	500 »		
7-10 Litrelik üstüvani bakır tencere	10 »		
Lâstik boru	100 metre		
Cam boru muhtelif	80 kilo	130 44	Çarşamba 30/9/936 15,5
10 c. c. lik lâstik mantarlı normal klas renkli şişe	40000 adet	Tutarı: 2634 L. 50 K.	
5 c. c. lik lâstik mantarlı normal klas renkli şişe	35000 »	197 59	Çarşamba 30/9/936 16

Tutarı: 1739 Lira 20 Kuruştur.

Ziraat Vekâleti hesabına satın alınarak Ankarada Etlik Merkez Laboratuvarındaki Vilâyetler deposuna teslim edilecek yukarda yazılı 18 kalem bakteriyoloji eczasile bazı edevat ve şişeler iki parti halinde ve ayrı şartnamelerle açık eksiltmeye konmuştur. Alınacak malın miktarı ve ilk teminat tutarile eksiltme gün ve saati yukarda yazılıdır. Vericilerin belli gün vesaatte kanunda yazılı vesaiki ellerinde bulundurarak İstanbul Cağaloğlunda Cumhuriyet Matbaası karşısında Yüksek Mektepler muhasebeciliği binasındaki satın alma komisyonuna gelmeleri ve tafsilâtlı şartnamelerin her gün Selimiyede Mektepte görülebileceği ilân olunur. (1273)

İstanbul Vilâyeti Nafıa Müdürlüğünden:

28/9/936 Pazartesi günü saat 15 de İstanbulda Nafıa Müdürlüğü eksiltme komisyonu odasında 2939 lira keşif bedelli Çapada Kız muallim mektebi çatı tamiratile Jimnastik salonu tahkimatı işleri açık eksiltmeye konulmuştur.

Mukavele, eksiltme, Bayındırlık işleri genel, hususî ve fennî şartnameleri, proje, keşif hülâsasile buna müteferri diğer evrak dairesinde görülecektir.

Muvakkat teminat 228 liradır.

İsteklilerin en az 2500 liralık bu işe benzer iş yaptığına dair Nafıa Müdürlüğünden almış olduğu müteahhitlik ve ticaret odası vesikalarile 28/9/936 Pazartesi günü saat 15 şe kadar Nafıa Müdürlüğüne

Her akşam bir hikâye

Bir yanlışlık

Nejad içinde çırpındığı para sıkıntısından nasıl kurtulacağını bilemiyerek nihayet iyi dostlarından Nüzhete işi açmayı ve ufak bir fikir almayı, belki bir teveccühname elde etmeyi düşündü. Nüzhet dostuna elinden gelen yardımı esirgemiyeceğini vadetti. Çok geçmeden de bir gün onu yazıhanesine çağırdı.

İki dost karşı karşıya geçtikleri zaman, Nüzhet resmî bir mesele müzakere ediliyormuş gibi, gayet ciddiyetle:

— Azizim, dedi, senin halini uzun uzun düşündüm. Hatta meseleyi karıma da açtım. Onunla müzakere ettik. Vasıl olduğumuz netice şudur: Senin bütün derdinin sebebi nedir biliyor musun? Sürdüğün şu bekâr hayatı... Dur, itiraza kalkma. Evet, bekârlık hayatı seni berbad ediyor. Bak, benim işlerim evlendikten sonra düzeldi. İnsanın muntazam bir evi olursa bir takım münasebetler peyda eder, çok kişi ile görüşür. Bir de bakarsın, hiç ümid etmediğin bir sırada türlü türlü fırsatlar çıkar. Akıllı bir kadın etrafta daima sempatiler uyandırır. Hasılı, ferd ile sosyete arasında izdivaç her zaman lüzumlu bir rabıtadır.

Evlenmeden kaçan bir erkek inziva içinde kalır, boğulur gider. Bak azizim, yaşın otuz beşe geldi. Artık bu yalnızlık yetişir sana. Sus... Neler söyliyeceğini biliyorum. Ben yalnız başıma geçinemiyorum, bir de karım olursa ne yaparım diyeceksin. Ben sana akıl ve mantık dairesinde bir izdivaçtan bahsediyorum. Çılgınca bir aşka kapılarak beş parasız bir kızı almanı tavsiye etmiyorum. Biz bir sevimli küçük hanım tanıyoruz. Çok iyi ahlâklıdır. 26 yaşında iken kendisinden çok yaşlı bir adamla evlendi. Bir sene sonra adamcağız vefat etti. Karısına epeyce bir şey bıraktı. Şimdi bu kadın tekrar evlenecektir. Ama bu defa kendisine saadet verecek genç bir erkek istiyor. Seni uzaktan tanıyor ve hoşlanıyor. Zannederim ki sana varmağa kolayca razı olur. Ben de karım da tavsiye ediyoruz, bu fırsatı kaçırma. Eğer esas itibarile teklifimizi kabul ediyorsan, bir akşam likinizi, yemeğe davet ederiz, görüşürsünüz, açıkça konuşursunuz, iş olur biter. Nasıl fena mı?

Nejad bir lâkırdı söylemeğe bile vakit bulamadan bu uzun nutku dinlemeğe mecbur olmuştu. Nihayet lâkırdı sırası gelince, alay etti:

— Bari nikâh kâğıtlarımızı, belediyeye astırsaydınız... dedi.

— Alay etme. Mesele gayet ciddidir. Bu kadınla bir kere görüşmekten sana hiç bir zarar gelmez. Birbirinizden hoşlanmazsanız izzeti nefisleriniz kırılmıyacak surette bir tertib yaparız. Nasıl, bir kere tecrübe edelim mi?

— Edelim bakalım.

Bir kaç gün sonra, Nüzhetin karısı Muhibe, küçük oğlunun doğduğu günü bahane ederek bir ziyafet verdi. Sofrada Nüzheti bahsettikleri dul hanım ile bir tüccarın zevcesi olan gayet lâtif bir kadın arasına oturttu. Ziyafette karı koca iki çift daha vardı. Bir de on beş yaşında akrabalarından bir kız.

Tabiîdir ki ziyafette alâkadarlardan başka kimse işin farkında değildi. Fakat bunlar da resmen meseleyi bilmiyor gibi görünmekte idiler. Dul kadın, yemeğe oturulmadan evvel salonda Nejadın yanında duracak ve kendisini tanıtmak için biraz edebiyattan bahsedecekti.

Tam muayyen olan saatte, Nejad bütün davetlilerden evvel geldi. Üstüne başına pek dikkat etmişti. Çok geçmeden öteki davetliler de sökün ettiler. Birbirlerini tanımıyanlar arasında takdim merasimi yapıldıktan sonra, herkes isim günü tesid edilen çocukla meşgul olmağa başladı.

Nüzhet başka gelecek misafir olmayınca, bahsedilen dul kadının hangisi olabileceğini düşündü. İsmini söylemişlerdi ama şimdi hatırlıyamıyordu. Küçük kız ile kocalı kadınları bittabi bertaraf etmek lâzımdı. Ortada bir güzel ve lâtif kadın ile bir de Melâhat dedikleri bir hanım vardı. Fakat bu hanım kırk yaşlarında kadar gayet iri yarı, koca burunlu soğuk bir şeydi. Bir köşeye çekilmiş, lâkırdıya iştirak etmiyordu. Onun için, Nejad zarurî olarak oratada fıkır fıkır dolaşan güzel ve genç kadına gözlerini çevirdi Tesadüfen, bu kadın kendisine edebiyattan bahsediyordu. Artık hiç şüphesi kalmamıştı.

Nihayet, sofraya oturdular. Genç ve güzel kadın Nejaddan hoşlanmış olacaktı ki yemek esnasında onunla işvekârane, tatlı bir muhavereye koyulmuştu. Nejad artık kimse ile meşgul olmuyordu. Arada sırada, terbiye icabı, sağ tarafındaki iri yarı, şişman ve soğuk kadına bazı şeyler söylüyordu. Onun ne kadar düşkün ve mahcub bir vaziyette kaldığının farkına varmadığı gibi ev sahibesi Muhibenin meraklı bakışlarını da hiç görmüyordu. Muhibe Nejadın dul kadın ile hiç meşgul olmadığını görünce hoşlanmadı diye üzülüp duruyordu.

Yemekten kalkıp ta salona gittikleri vakit, Nüzhet Nejadın yanına sokuldu:

— Nasıl? diye yavaşça sordu.

— Enfes, azizim, bayıldım.

Nüzhet hemen bu haberi karısının kulağına fısıldadı. O da şişman dul kadına müjdeledi. Nejad evlendirilecek hanımın o genç ve güzel kadın olduğunu zannederek bu cevabı vermişti.

Artık koca burunlu şişman dul, sevincinden kabına sığamaz bir hale gelmişti Gülüyor, söylüyor, içiyordu. Yüzü kıpkırmızı kesilmişti. O kadar heyecan içinde idi ki Nejadın genç kadın ile meşgul olması bile dikkatni tahrik etmiyordu.

Nihayet genç kadın artık veda ettiği ve arkasından da Nejad dışarı fırladığı zaman, işin içindeki yanlışlık ev sahiplerince ve şişman dul kadınca anlaşıldı. Zavallı kadıncağız teessüründen bayılacak hale gelmişti.

Ertesi günü ev sahiplerine Nejad güzel bir çiçek demeti ile beraber şu mektubu yolladı:

«Aziz dostlarım, bana karşı gösterdiğiniz lûtuftan dolayı pek minnettarınızım. Fakat tanıdığınız hanımın kocası elân hayattadır. İstanbulda değilse de maalesef öteki dünyada da değildir. Kendisile evlenmek teklifim hanımın hoşuna gitti ise de şimdilik bu tasavvurun fiile çıkmasına imkân göremiyoruz. Takdir ne ise o olacak, sabretmek lâzım. Oruvar.»

Hikâyeci

Radyo

25 Eylül 936 Cuma

İstanbul — Öğle neşriyatı: 13,30 Plâkla Türk musikisi. 12,50 Havadis. 13,05 Plâkla hafif müzik. 13,24 - 14,00 Muhtelif plâk neşriyatı.

Akşam neşriyatı: 18,30 Çay saati: Dans musikisi, Matmazel Janinin Repartuvarı. 19,30 Konferans: Doktor Ali Şükrü tarafından. 20,00 Sadi ve arkadaşları tarafından Türk musikisi. 20,30 Safiye ve arkadaşlarının iştirakile Türk musikisi ve Halk şarkıları. 21,00 Plâkla sololar. 21,30 Orkestra. 1 - Strausın - Çingene Baron - Operetinin Uvertürü. 2 - Tscaikowskinin - Romans -, F. Mineure, 3 - Jensenin - Hava uğultusu, 4 - Zellerin - Kuş Tüccarı - operetinden parçalar. 5 - Hellaundın - Batif rüyasından Entermezzo, 6 - Léopoldın - Macar havaları - 7 - Gülistan - Amerikan şarkısı - 8 - Viyana havası: Tekrar Grinzing de bulunmak isterdim. 22,30 - 23,00 Ajans haberleri.

26 Eylül 936 Cumartesi

İstanbul — Öğle neşriyatı: 12,30 Plâkla Türk musikisi. 12,50 Havadis. 13,05 Plâkla hafif müzik. 13,25 - 14,00 Muhtelif plâk neşriyatı.

Akşam neşriyatı: 18 Dördüncü Dil bayramı programı. 18,30 Çay saati, dans musikisi. 19,00 Ambasadörden naklen varyete müziği. 20,00 Vedia Rıza ve arkadaşları tarafından Türk musikisi. 20,30 Münir Nurettin ve arkadaşları tarafından Türk musikisi. 21,00 Plâkla sololar. 21,30 Orkestra. 1 - Rossininin - Guillaume tell - operasının Uvertürü. 2 - Strausın - Güzel Mavi Tuna - valsi. 3 - Furlaninin - Madrigali - Trio. 4 - Musorgakynin - Acem dansı - 5 - Tscaikovswskinin - Romans: F. Majeuru 6 - Bethofenin - Menuettei - 7 - Puçininin - Madam Butterfley - operasından parçalar. 8 - Karozyonın Edora Serenadı. 22,30 - 23,00 Ajans haberleri.

Nafıa Vekâletinden:

8/9/936 tarihinde kapalı zarf usulile münakasasının yapılacağı ilân edilen Irmak - Filyos hattı üzerinde Germece, Balıkısık, Kayadibi yolcu binalarile Umumî hâla inşaatına talip zuhur etmediğinden mezkûr binaların inşaatı kapalı zarf usulile yeniden münakasaya konulmuştur.

1 — Münakasa 2/10/936 tarihinde saat on beşte Vekâlet demiryollar inşaat dairesindeki arttırma, eksiltme ve ihale komisyonunda yapılacaktır.

2 — Bu inşaatın muhammen bedeli 60 bin ve muvakkat teminatı 4250 liradır.

3 — Bayındırlık genel şartnamesi, çimento şartnamesi, vahidi kıyasii fiat cetvelin proje ve plânlarla münakasa şartnamesi ve mukavele projesinden mürekkep bir takım münakasa evrakı 300 kuruş mukabilinde Demiryollar inşaat dairesinden verilmektedir.

4 — Bu eksiltmeye girmek isteyenler, 2490 numaralı eksiltme kanunu mucibince ibrazına mecbur oldukları evrak ve vesikalarla 7/5/936 tarih ve 3297 numaralı resmî ceridede ilân edilen talimatname mucibince vekâletten almış oldukları müteahhitlik vesikasını ve teklif zarfların mezkûr kanunun tarifatına uygun olarak hazırlıyarak 2/10/936 tarihinde saat on dörde kadar Demiryollar inşaat dairesine tevdi etmeleri lâzımdır. (875) (1253)

Ankara Belediyesinden:

1 — Su idaresine alınacak demir boru ve teferrüatı ile çimento ve saire on beş gün müddetle kapalı zarfla eksilmeye konulmuştur.

2 — Muhammen bedeli (6690,50) liradır.

3 — Muvakkat teminatı (501,78) liradır.

4 — Şartname ve listesini görmek isteyenler her gün Yazı işleri kalemine, isteklilerin de 25 Eylül 1936 Cuma günü saat on birde Belediye Encümeninde yapılacağından o gün saat ona kadar teminatlarile teklif mektuplarını Belediye Encümenine vermeleri. (1234)

Hukuk Fakültesi Dekanlığından:

Fakültemiz İktisad ve İçtimaiyat Enstitüsüne 50 lira ücretle bir daktilo alınacaktır. Yabancı dil bilmek şarttır. İsteklilerin bir hafta zarfında fakülte dekanlığına müracaat etmeleri. (1584)

KARA YELKENLİ KADİRGA

Yazan: İSKENDER F. SERTELLİ — No. 104

Patrik Metrofanos ile uzun zamandanberi arası açık olan Kantakuzen Sokullunun adamıydı.

Veziri azam, Karadenizdeki metropolitlerle papazların nakil ve tahvilleri salâhiyetini kendisine vermişti. Patrik buna muarızdı, fakat Sokulluya ağzını açamıyordu.

Karadeniz sahilindeki papazlar Kantakuzeni (Şeytanın oğlu) diye anarlar, şerrinden korkarlardı.

Kantakuzen Karadenizden Sokulluya ve onun sevdiği paşalara vergiler ve kıymetli hediyeler gönderir, fakat, diğerlerine ve bilhassa Şemsi, Mustafa ve Sinan paşalara bir şey göndermezdi.

İşte Şemsi ve Mustafa paşalar Sokullunun zaafa uğrıyan nüfuzunu büsbütün kırmak için, bir akşam padişaha Kantekuzenden bahsederek:

— Karadenizi ayaklandırmağa hazırlanıyor!»

Dediler ve üçüncü Muraddan şu şekilde bir ferman istihsaline muvaffak oldular:

«Kantakuzen kâfirinin zincire vurularak Yedikule hapishanesine atılmasını irade ederim..»

(Şeytanın oğlu) nu Ahyoliden yakalayıp kollarını ve bacaklarını zincirle bağladılar, İstanbula getirdiler ve Yedikule zindanlarına attılar..

Sokullu bu hâdiseden de çok müteessir olmuştu. Kantakuzen Yedikule zindanlarından mütemadiyen sadrazama haberler gönderiyordu.

Sokullu Mehmet paşa bir gün padişaha meseleyi açtı:

— Şevketlim, dedi, bu adamın hükûmete çok yardımı vardır. Aleyhinde söylenen sözlerin çoğu yalan ve iftiradır.

Üçüncü Murad, Sokulluya şöyle bir cevap vermişti:

— Hükûmete faydalı bir adam olduğunu şununla bileyim ki, bana bugünlerde ihtiyacım olan elli bin duka altını versin.

Sokullu padişahın sözlerini aynen Kantakuzene bildirdi:

— Paran varsa hemen padişaha gönder, affedileceksin! dedi.

Yedikule zindanlarına atılmış olan Kantakuzen için bu parayı vermek güç bir iş değildi.. derhal çiflikte adamlarına haber gönderdi.. elli beş bin duka altını getirterek saraya gönderdi ve yedi ay mahpusta yattıktan sonra affedilerek çıktı.

Kantakuzen artık Ahyoliye gönderilmemişti. Aftan sonra padişahın kürkçülüğile ve otuz lira aylıkla İstanbulda kaldı.

Aradan bir yıl geçmişti.

Vezir Mustafa paşa hiddetinden küplere biniyordu.

— Şeytanın oğlu bizi yendi!

Diyerek tekrar faaliyete geçmişti.

Şemsi paşa da Mustafa paşa ile birlikte elele vererek, Sokullunun himaye ettiği bu adamı tekrar gözden düşürmeğe çalıştılar.

Kantakuzenin Moldavyada yakalanan adamlarından, oradaki karışıklıklarda kendisinin parmağı olduğuna hükmettiler.. ayni zamanda Piyer ve Aleksandr ismindeki iki kardeşin Eflâk ve Moldavya beyliklerine geçmesinde de tesir yapmaktan geri durmadığı ve yeniçeriler isyanında dahi parmağı bulunduğu iddiasile vezir Mustafa paşa tarafından yapılan ihbar üzerine padişah tekrar Kantakuzen hakkında şiddetli bir irade gönderdi.

Kantakuzen bu sırada yeni yapılmakta olan sarayının çabuk bitirilmesi için Ahyoliye gitmişti. Kantakuzenin yirmi beş bin altın sarfederek yaptırdığı bu saray hakkında da Mustafa ve Şemsi paşalar sultan Murada neler söylemiyorlardı!

— Şevketlim, diyorlardı, bu adam Ahyolide hükümdarlar gibi yaşıyor. Her taraftan gelen haberlere bakılırsa, beş altı yerde çıkan isyan ve kargaşalıkları uzaktan bu müfsidin idare ettiği muhakkaktır. Böyle bir şeriri neden hâlâ bu topraklarda teneffüs etmek saadetini tattırıyorsunuz?

Bu kadar tahrikâttan sonra ne padişah lâkayd kalabilirdi.. ne de Kantakuzenin hayatı emniyet altında bulunabilirdi.

Sokullunun haberi olmaksızın saray çavuşlarından biri Ahyoliye gönderildi. Sultan Murad Kantakuzenin kendi sarayı kapısında idamını irade etmişti.

Kantakuzeni sarayından çıkardılar.. padişahın fermanı okundu.. Kantakuzen:

— Mademki şevketli padişahımız böyle arzu etmişler.. boynum iğiktir fermanına..

Diyerek cellâda teslim oldu.

Ve sarayının kapısı önünde darağacına asılmak suretile idam edildi. [1]

O gün Kantakuzenin ölümüne bir kaç Rum fakirinden başka kimse acımamıştı. Bilhassa papaslar ve sahil despotları:

— İşte şimdi (Şeytanın oğlu) ndan kurtulduk.

Diye şenlikler bile yaptılar.

***

BUDİN VALİSİNİ KİM İDAM ETTİRDİ?

Vezir Mustafa ve Şemsi paşalar, veziri azamını her sahada nüfuzunu kırmaktan geri durmuyorlardı.

Kantakuzenin asıldığı günden sonra nüfuzu biraz daha kırılmış olan Sokullu Mehmed paşadan şimdi de meşhur yeğenini vurmak suretile öc almağa kalkışmışlardı.

Kanunî sultan Süleyman zamanındanberi Budin valiliğinde bulunan Mustafa paşanın memlekete çok büyük hizmetleri vardı. Bilhassa Şemsi paşanın çekemediği bu değerli devlet adamını da nihayet padişahın gözünden düşürmeğe muvaffak olmuşlardı.

Sultan Murad Sokulluyu azletmek suretile iktidar mevkiinden uzaklaştırmak istese, buna kim mâni olabilirdi?

Fakat, üçüncü Muradın kafasında - tahta çıktığı gündenberi - yerleşen bir şüphe ve korku vardı:

(Arkası var)

[1] (Fichail Kantakosimos) un Ahyolide idamı: 26 kânunusani 1578.

AKŞAMIN KÜÇÜK İLÂNLARI

KÜÇÜK İLÂNLAR

«Akşam» ın Pazar, Çarşamba ve Cuma nüshalarında çıkar.

1 — İş arıyanlar

15 SENE — Yerli ve ecnebi fabrikalarda şef olarak çalışmış iyi bonservislere malik Fransızca ve İngilizce bilir, fabrika idaresinde temayüz etmiş bir teknisyen iş arıyor. M. Demirel No. 29 Ap. K. 2 Hasanpaşa Beşiktaş. — 1

BAYAN DAKTİLO — Ankarada vazife arıyor. Fransızcası ve referansları vardır. Ankara Yenişehir Post restant (N. Y.) — 4

MUHASİB — Daktilo, Fransızca, Almanca bilen çok tecrübeli bir muhasib iş arıyor. Günde bir kaç saat için defterinizi ve muhaberatınızı temin eder. Akşamda «Kâtib» rümuzile müracaat, — 1

2 — Işçi arıyanlar

DAKTİLO ARANIYOR — Eski Türkçeyi iyi bilen ve makinede yeni türkçeyi çok seri yazan bir daktiloya ihtiyaç vardır. Galata İş Bankası karşısında, Bozkurt Han No. 19 — 2

TİCARÎ KORESPONDAN — Ankarada bir yazıhanede çalışmak üzere iyi almanca ticarî muhabereyi ve yazı makinesinde seri yazmayı bilen bay veya bayan bir korespondan aranıyor. Mufassal tercümei hal ve fotoğrafla İstanbul 1045 posta kutusuna müracaatları. — 1

3 — Satılık eşya

TAKSİTLE — Standard doç otomobili satılıktır. Alıcılara kolaylık gösterilir. Aksaray, Taşkasap, Millet caddesi No. 174 de müracaat. — 3

LAMARTİN MARKALI — Teferruatile bir bilârdo acele satılıktır. İsteyenlerin Kadıköyünde Marmara incisi gazinosuna uğramaları. — 1

SATILIK OTO — 4 silindirli, az kullanılmış, metin, taşra işlerine ve 150 bin kilometreye mütehammil, kapalı, temiz bir Ford 700 L. Telef. 20107 — 4

FIRSAT — Avrupa mamûlâtından kıymetli yatak oda takımı, yemek salon takımı, Stüdyo, yazı makinesi, Meisson porselenleri vesair eşya ehven fiatle satılıktır. Aksaray Küçük langa caddesi çorap fabrikası karşısında 45 numaralı Altıntaş apartımanında doktor Löçenbergere hergün saat 15 den sonra müracaat. — 1

KELEPİR SPOR OTOMOBİL — 503 model Fiat markalı mükemmel bir otomobil azimet dolayısile 250 liraya acele satılıktır. Görmek isteyenler: Beyoğlu Sürp Agopta Fiat garajına müracaat. — 2

TRAYZEL MARKALI — Az kullanılmış son sistem piyano: Piyanola 125 notası ile beraber satılıktır. Nota konduğu zaman kendiliğinden çalar. Taksim Tarlabaşı Yağhane sokak No. 35. — 2

SATILIK MOTOSİKLET — Belçika motosiklet fabrikasına ısmarlama yaptırılmış bir senelik yeni ve 6 beygir kuvvetinde gayet lüks bir motosiklet saitkarı ile birlikte satılıktır. Görmek istiyenler pazar günleri saat 9-12 arasında Yeniköy Raifpaşa köşküne müracaatları. — 2

SATILIK PİYANO — Alman markalı pek az kullanılmış çok güzel bir piyano acele, ucuz satılıktır. Müracaat: Beyoğlu Aynalıçeşme Emincami sokağı Emincami Apartımanında No. 3. — 1

4 — Kiralık-Satılık

KİRALIK DAİRE — Sultanahmette Kabasakalda utangaç sokağında aile bahçesi karşısında denize nezaretli terah 13 No. lı Mümtaz kaynak apartımanının birinci dairesi kiralıktır. 3 oda, mubak, banyo, helâ, terkos, elektrik, havagazı vardır. Görmek ve kirasını anlamak için kapıcısı bay Hüseyine müracaatları. — 8

KADIKÖYÜNDE — Taksitle satılık haneler. 1 - Moda caddesi 9 No. lı iki katlı kâgir hane altında iki dükkân, 2 - Şifada 20 no. da iki kat üzerine kâgir müfrez üç hane tamamı ve yahud ayrı ayrı, arzu edenler her gün içindekilere müracaat. — 11

DEVREN SATILIK TÜTÜNCÜ DÜKKÂNI — Beyoğlu Kalyoncu kolluk caddesi 55/1 No. lı dükkân satılıktır. İçindekine müracaat. — 4

BEYOĞLU BALIK PAZARIDA — Üzerleri salonlu betonarme iki dükkân birden kiralık ve satılıktır. Müracaat için, sabahları sekiz buçuğa kadar Harbiye mektebi karşısında 295 numaralı evde Bay Leona öğleden sonra üçten beşe kadar Sadıkıye han 16 numarada Bay Leona. — 9

SATILIK EV — Küçük Ayasofya camii yanında Hisardibi sokağında 19 numaralı deniz kenarında içeriden tamamile iki eve ayrılmış 6 oda, iki mutfak, tulumba ve saireli gayet kullanışlı yarı kâgir sağlam bir yalı pazarlıksız 2000 liraya satılıktır. İçindekilere müracaat. — 2

ACELE SATILIK ÜÇ DAİRELİ APARTIMAN — Aksarayda Atatürk caddesi civarında İnebey mahallesi Tiryaki Hasanpaşa sokağında 26 numaralı umum tesisatı mükemmel senevî yedi yüz yirmi lira irad getirmekte, mücedded ve beton, 150 arşın da bahçesi bulunan apartıman altı bin beş yüz liraya acele satılıktır. İçindekilere müracaat. — 8

SATILIK ARSA — Lâleli Koska caddesinde yüzü (9) tamamı (2/210m) arsa satılıktır. taliplerin Lâleli şair Haşmet sokak 51 No. ya müracaat — 2

MUAYENEHANE İÇİN KİRALIK — İki odalı müstakil daire. Türbe karşısında No. 119. — 4

SATILIK MODERN BİR HANE — Ayaspaşa Almanya sefarethanesile İbrahim Galip apartımanı arasında Çiftevav sokağında köşebaşında denize nazır, çok havadar ve güneşli, terkos ve yeni sistem sıcak su ve kalorifer, banyo, bide, duş, kurnalı modern bir hamam, alafranga bir ve alaturka iki abdesthane, iki mutfak ve çamaşırhane, mermer iki taşlık, iki sofa ile büyük altı oda, bahçe, kuyu, sarnıcı, havagazı, elektrik, telefon ve bütün konforu havi içi, dışı yağlı boya, yeni muşamba döşeli ayrı ayrı kapı ile iki veya üç kısma bölünebilir gayet mükemmel bir hane satılıktır. Karşısında apartıman kapıcısı Osman gezdirebilir. Telefon 20711. — 4

KİRALIK APARTIMAN — Ayaspaşa Cami sokağı Park Oteli altında Ülkü. Nezaretli, kullanışlı 4 oda, bir sofa, kat kaloriferi, sıcak su ve asansör. Tel. 20107. — 4

1500 LİRAYA ACELE SATILIK EV — Haydarpaşa Yeldeğirmeninde Rıhtım İskele caddesinde 63 numaralı 5 oda, bahçe, kuyusu, terkosu, elektrik tesisatı vardır. Gezmek için karşısındaki evde Bayan Estere görüşmek için Beşiktaş Akaretler Maçka caddesi 60 numarada mütekait Ahmed Sedada müracaat. —

KİRALIK APARTIMAN — Fatih parkının belediye dairesi tarafındaki üst köşesinde altı odalı çok güneşli, havadardır. Konfor ve nezareti mükemmeldir. Kapıcıya müracaat. — 2

KİRALIK PANSİYON — Çenberlitaşın karşısındaki yabancı diller ve riyaziye, fizik okulunda iki kişilik pansiyon vardır. Görüşmek için mektebe müracaat. — 2

SATILIK — Çenberlitaşta Tavukpazarında 22 ve Gergefçi sokağında 15 numaralı kâgir dükkân ve üstünde dört oda, elektrik, helâsı 1750 liraya satılıktır. Müşteriler Fatihte Kıztaşında Binaemini sokağında 14 numarada bay Nedime sabahları müracaatları. —

KİRALIK APARTIMAN — İstanbulun Türbe semtinde Binbirdirek meydanına nazır Klot Farer caddesinde her türlü konforu bulunan yeni yapılmış apartımanın iki dairesi kiralıktır. Kapıcı Mustafaya müracaat. — 1

BALIKPAZARINDA — İşlek bir zahireci ve yağcı dükkânı sahibinin taşraya azimet dolayısile devren acele satılıktır. Akşamda B. K. 2 rümuzuna mektupla müracaat. —

ACELE SATILIK EV ve DÜKKÂN — 6 odalı, elektrik, terkos, bahçesi olan ve denize yakın, altında berber dükkânı ve gazinosu olan ev elden sahibi tarafından satılıktır. Haliç Fener vapur iskelesi caddesi 27 numaraya müracaat. — 7

ACELE SATILIK VE KİRALIK KÂGIR MÜLK HANE — Kadıköy iskele rıhtımında Misakı Millî sokağında 28 No. altı büyük, dört sandık odası, üç sofa, bahçeli, kuyulu ve elektrikli 2200 liraya acele satılıktır. — 1

1400 LİRAYA SATILIK KELEPİR İKİ EV — Kuzguncuk Münirpaşa mahallesinin Azizbey sokağında 14, 14/1 numaralı fevkalâde nezaretli ve havadar iki dönüm bahçesinde otuzdan fazla yemiş ağaçları bulunan beşer odalı haneler satılıktır. İçindekilere müracaat. — 3

ACELE KİRALIK YALI — Yedi odalı, iki bölüğe müsait, ayrı ayrı mutfakları havi içi dışı yağlı boyalı Boğaziçinde Arnavudköyünde İskele başında arkası tramvay tevakkuf maalli, önü iskele başı 91 sayılı yalı tamamı veya bölüm itibarile acele kiralıktır. Görmek, gezmek istiyenlerin kunduracı Polatonun üstündeki beyaz yalıya saat 9 dan 1 e kadar içindekilere müracaatları. —

KİRALIK HAMAM — Bakırköy hamamı kiraya verilecektir. İstekliler Galata Perşembe pazar Arslan han 6 ncı kat No. 5 Hamdiye müracaat. —

KADIKÖY IHLAMURDA — 130, 132 No. lı yedişer odalı evler arkalarındaki bostanile acele satılıktır. Yoğurtçu parkı karşısında 86 No. lı haneye müracaat. —

YOLCULUK DOLAYISİLE SATILIK — 9 odalı, mobilyeli, otel ve lokanta, banyo, telefonu olan Beyoğlu tramvay caddesindedir. İsteklilerin Akşamda AB. 3 rümuzuna mektupla müracaat. —

SATILIK HANE — Havaya ihtiyacı olanlar İstanbulun en yüksek havadar yerinde Fatih Kumrulu mescitte beş oda bir mutfak bir odunluk bir kömürlük bahçesi kuyusu elektriği ve müştemilâtı havi sırf kârgir meraklı alıcılar içindir. İstekliler aynı yerde kahveci bay Eyübe her gün saat 11den ikiye kadar müracaat. — 2

ACELE SATILIK HANE — Gedikpaşada Cami sokağı 24 numaralı hane altı oda bir sandık odası bir duş üç halâ bir mutfak ve bahçesi ve denize nezareti vardır. Su, elektrik, havagazı, ayrıca sarnıcı vardır. İçi, dışı yağlı boya ve kısmen muşamba döşelidir. Üç katı kâgirdir bir katı ahşaptır içindeki mal sahibine müracaat. —

ACELE SATILIK EV — Altı oda bahçe tatlı kuyu kullanışlı içi dışı yağlı boya. Bakırköy Yenimahalle ikinci sokak No. 26 ev. — 4

KİRALIK APARTIMAN DAİRELERİ — Mercanda bir tarafı örücüler sokağı bir tarafı Emin paşa sokağı köşe başında her tarafa yakın bütün konforu havi, Mercan apartımanında büyük ve küçük daireler kiralıktır. Kapıcıya müracaat. — 1

MODERN SATILIK BİR ÇİFTLİK — Yeniköy iskelesine yirmi dakikalık bir mesafede modern bir çiftlik satılıktır. İçinde müteaddit arı kuvanları tavuk kümesleri meyva ağaçları Romanya ve yirmi iki baş inek motörle mücehhez su tesisatı iki modern ahır geniş bir arazi etrafı duvarla kapalıdır. Talip olanlar Beyoğlunda Taksim Talimhane meydanında Venus mağazasına müracaatları. T. 43510 —

5 — Müteferrik

ÜÇ ŞERİK ARANIYOR — Dört fabrika bir damın altında faaliyettedir. Beher fabrika ayrı ayrı işler yapmaktadır. İmalâtımızdan bir kısmı memleketimiz dahilinde rekabetsizdir, sürümlü işler ve siparişler vardır. Bütün memleket dahilinde firmamız tanınmıştır. Kazanç teminatlıdır. Üç şerike ihtiyaç vardır. Bir şirket haline girecektir. Beher şerik 4000 lira ile iştirak edebilir. Arzu edenler Akşam gazetesi vasıtasile tahriren N. N, 4 rümuzuna müracaat. — 1

İstanbul Vilâyeti Nafıa Müdürlüğünden:

28/9/936 Pazartesi günü saat 11 de İstanbul Nafıa müdyrlüğü eksiltme komisyonu odasında 974 lira keşif bedelli İstanbul Kuduz Tedavi evi Köpek koğuşu ve bodrom katı tamirat ve tadilâtı açık eksiltmeye konulmuştur. Mukavele, eksiltme: Bayındırlık işleri genel, hususî fennî şartnameleri proje keşif hülâsası ile buna müteferri diğer evrak dairesinde görülecektir.

Muvakkat teminat «74» liradır.

İsteklilerin en az (500» liralık bu işe benzer iş yaptığına dair Nafıa Müdürlüğünden almış olduğu müteahhitlik ve ticaret odası vesikalarile 28/9/936 Pazartesi günü saat 14 de kadar Nafıa Müdürlüğüne gelmeleri. «1135»

Müzik Öğretmen Okulu Direktörlüğünden:

1 — 1936 - 1937 öğretim yılı başında okulumuza bağlı olarak açılacak olan konservatuvarın Opera, Temsil, Piyano, Teori, Şan ve Orkestra Enstrümanları gruplarına talebe alınacaktır.

2 — Konservatuvar gündüzlüktür. Yatılı değildir.

İstekliler bir kabul sınavına tabidir. Tahsil için senelik bir ücret verilir.

3 — İsteklilerin, 5/Teşrinievvel/1936 pazartesi gününe kadar okul direktörlüğüne baş vurmalıdırlar.

Bu müracaata aşağıda istenilen vesikaların birlikte getirilmesi lâzımdır.

A — Bir hâl tercümesi «kendi el yazısile»

B — Nüfus hüviyet cüzdanı

C — Sıhhat raporu

D — Küçük yaşta bulunanlar için ebeyveynlerin tahrirî muvafakati.

4 — Şan dersi alacak erkek talebenin yaşı en aşağı 18 ve kız talebenin 16 dır.

5 — Konservatuvar kabul sınavları 6/Teşrinievvel/936 salı günü Müzik Öğretmen Okulunda saat 9 da başlıyacaktır.

6 — Fazla tafsilât almak isteyenler okul direktörlüğüne müracaat edebilirler. (1058) (1592)

Yüksek Ziraat Enstitüsü Rektörlüğünden:

1 — Yüksek Enstitünün 40-50 kız talebe ile 434-500 erkek talebeye nümunesi veçhile alınacak ayakkabı açık eksiltmeye konulmuştur.

2 — İhale 9/10/936 tarihine rastlayan cuma günü saat 16 da Rektörlük binasında toplanan komisyon tarafından icra edilcektir.

3 — Kız ayakkabısı 565 kuruştan Erkek ayakkabısı 475 kuruştan 265750 kuruş olarak tahmin edilmiştir.

4 — Muvakkat teminat 19932 kuruştur.

5 — Nümunesini görmek ve bedava şartnamesini almak isteyenler Enstitü Daire Müdürlüğüne müracaatları. «1030» «1563

Ankara Belediyesinden:

1 — Su idaresi için alınacak font boru ve ek parçaları 15 gün müddetle ve kapalı zarfla eksiltemeye konulmuştur.

2 — Muhammen bedeli 5500 liradır.

3 — Muvakkat teminatı (412,50) liradır.

4 — Şartname ve listesini görmek isteyenler her gün yazı işleri kalemine ve isteklilerin de 25 Eylül 1936 Cuma günü saat 11 de Belediye Encümeninde yapılacağından o gün saat ona kadar teminatlarile birlikte teklif mektuplarını Belediye Encümenine vermeleri. (1236)

FRANSIZCA, İNGİLİZCE, ALMANCA, İTALYANCA TAHRİR, TERCÜME, MÜKÂLEME — Çenberlitaşın karşısındaki yabancı diller ve riyaziye, fizik kız erkek okulu anlıyamadığınız bütün mektep derslerini 4 lisanla hazırlıyor. Dersler her gün gündüz, akşam gece de ihtiyacınıza göre tek veya 1, 2, 3, 4, 5, 6 kişi ile veriliyor. Kuvvet, sınıf uyarsa dört kişi ile ders 30, altı kişi ile 25 kuruştur. — 2

DANS BİLMEYENLERE MÜJDE — En kısa bir zamanda iyi dans öğrenmek isterseniz ve ucuz bir fiat ile vakit kaybstmeden **(Bay Yorgo)** ya müracaat ediniz. Adres : Beyoğlu Tokatlıyan arkası Topçekenler sokak No 31 1 ci kat. — 5

ALMANCA, FRANSIZCA, TİCARET USÜLLERİ — Ve diğer dersler hazırlar ve yetiştirir. Avusturya Sankt Georg lisesinin profesörü, en ucuz şartla Alman mekteplerine devam edenlere her sınıf için Fransızca, Almanca bütün bilgi derslerini en kısa zamanda hazırlar ve öğretir. İsteklilerin Karl Weineri Beyoğlu Tünel Otçu sokak 5 sayıda Kosti Papayani apartıman 1 sayı. Fazla tafsilât için Beyoglunda Kalis Kitap evine müracaat ediniz. — 10

DANS DERSLERİ — Hususî ve münferiden (asrî dans dersleri) Beyoğlu, Karlman karşısında eski Polonya Nur Ziya sokak No. 3. Müracaat saatleri: (12 - 14) (17 - 20) ye kadar **Profesör Panosyan. — 10**

BİR FRANSIZ BAYANI — Kendi evinde veya arzu edenlerin evlerinde Fransızca dersleri vermektedir. Şerait ehvendir. Akşam gazetesine M.K. rümuzuna mektupla müracaat. — 3

ALMANCA, İNGİLİZCE VE FRANSIZCA — (Bahusus ticaret şubeleri için) İstanbulun mühim resmî müesseselerinden birinde vazifeli diplomalı bir Alman öğretmeni tarafından gayet seri ve hakikî metodlarla ders verilmektedir. Şerait rekabet kabul etmiyecek derecede müsaittir. (Akşam)da «Terakki» rümuzuna mektupla müracaat ediniz. — 18

ALMANCA DERSLERİ — Berlin üniversitesinden edebiyat ve felsefe agrejesine malik ve İstanbul üniversitesinde lisan tedris eden - Fransızca ve İngilizceye vakıf - genç bir Alman profesörü (hususî veya grup halinde) Almanca dersleri vermektedir. Muhtelif ticaret şubeleri ve bakalorya imtihanlarına hazırlık dersleri. Esaslı ve en seri yeni usullerle tedris eder. Fiatlar mutedildir. «Prof. M. M.» rümuzile (Akşam) a mektupla müracaat. — 21

Mektuplarınızı aldırınız

Gazetemiz idarehanesini adres olarak gösterilmiş olan karilerimizden **Muhasib - I P - Terakki MEL - MK** namlarına gelen mektupları idarehanemizden aldırmaları mercudur.

Scandinavian Near East Agency

Galata Tahir han 3 üncü kat
Tel: 44991-2-3

Svenska Orient Linien Gothenburg

Gothenburg, Stokholm, Oslo Dantzig, Gdynia Copenhag Abo Reval ve bütün Baltık limanlar Şark ve Karadeniz başlıca limanları arasında 15 günde bir azimet ve avdet için muntazam postalar.

Gdynia - Dantzig - Gothenburg ve Oslodan beklenen vapurlar.

Hemland vapuru 24 Eylüle doğru
Gotland vapuru 25 eylüle doğru
Vasaland vapuru 1 T. evvele doğru

Yakında İstanbuldan Hamburg Roterdam - Kopenhag, Gdynia Gothenberg, Dantzig - Stokholm, ve Oslo, limanları için hareket edecek vapurlar.

Vingaland vapuru 24 Eylüle doğru
Hemland vapuru 25 eylüle doğru
Gotland vapuru 26 eylüle doğru

Fazla tafsilât için Galata'da Tahir han 3 üncü katta kâin acentalığına müracaat.
Tel: 44991-2-3

DOYÇE LEVANTE LİNYE HAMBURG

Hamburg, Brem, Anvers, İstanbul ve Bahrisiyah arasında azimet ve avdet muntazam postaları

Hamburg, Brem, Stetin, Anvers ve Roterdam'dan limanımıza muvasalâtı beklenen vapurlar

Kythera vapuru Limanımızda
Larissa vapuru 25 Eylüle doğru
Smyrna vapuru 4 Teşrinievvele doğru
Athene » 7 » »
Derindje vapuru 17 Teşrinievvele doğru

Burgaz, Varna, Köstence, Kalas ve İbrail için limanımızdan hareket edecek vapurlar

Kythera vapuru Limanımızda
Athene vapuru 7-10 Teşrinievvele doğru

Yakında Hamburg, Brem, Anvers ve Roterdam limanları için hareket edecek vapurlar

Larissa vapuru 25-27 Eylüle doğru
Fulda vapuru 4-5 Teşrinievvele
Smyrna vapuru 6-7 Teşrinievvele doğru
Angora vapuru 9-10 Teşrinievvele doğru

Fazla tafsilât için Galata'da Ovakimyan hanında Laster Silbermann ve şürekâsı vapur acentalığına müracaat. Telefon: 44647 - 6

Kimya ve makinadan anlar ÇAVUŞ ARANIYOR

Balya madenleri kiralama şirketinin Balyadaki flotasyon fabrikasında çalışmak üzere ORTA MEKTEP MEZUNU KİMYA VE MAKİNADAN ANLAR bir çavuş aranılmaktadır.

Bu evsafı olan isteklilerin şirketin Merkez Rıhtım Hanındaki yazıhanesine her gün öğleden sonra müracaatları.

BEŞİKTAŞ
DİKİŞ YURDU

Tahsili en yüksek biçki mektebidir. Kayıt başlamıştır. Mezun talebelerin dikiş sergisini mutlaka görünüz. Akaretler No. 87 Telefon: 43687

Operatör- Urolog
Dr. Mehmed Ali
İdrar yolları
hastalıkları mütehassısı. Köprübaşı Eminönü han Tel: 21915

Dr. İhsan Sami
BAKTERİYOLOJİ LÂBORATUARI

Umumi kan tahlilâtı. Frengi noktai nazarından (Wasserman ve Kahn teamülleri) kan küreyvatı sayılması, tifo ve sıtma hastalıkları teşhisi, idrar, balgam cerahat, kazurat ve su tahlilâtı, Ültra mikroskopi, hususi aşılar istihzarı, kanda üre, şeker, klorür, kollesterin miktarlarının tayini. Divanyolu No 113 Tel: 20981

KANZUK
Saç eksiri

COMOGENE

Saçların köklerini kuvvetlendirir. Dökülmesine mani olur. Kepekleri izale eder. Neşvünümasını kolaylaştırarak hayat kabiliyetini arttırır. Lâtif rayihalı bir saç eksiridir.

İNGİLİZ KANZUK ECZANESİ
BEYOĞLU - İSTANBUL

İstanbul Gayrimübadiller komisyonundan:

D.No.	Semti ve mahallesi	Sokağı	Emlâk No.	Cinsi ve hissesi	Hisseye göre muhammen K.	
456	Kasımpaşa hacı Ahmet	Ebürriza dergâhı ve Uzunyol ve Dereboyu	E. 19-21-23-94 96	Arsa ve çiçek bahçesi ve içinde odalar	4600	Kapalı zarf
1098	Ortaköy	E. Dereboyu Y. Ortaköy deresi	E. 28 - 30 Y. 26	Bahçeli kâgir hanenin 3/16 His.	400	Açık arttırma
2005	Aksaray Kâtip Kasım	E. Umran Y. Sepetçi	E. 66-66 Mü. Y. 14 - 16	Kâgir hanenin 8/24 hissesi	1600	Kapalı zarf
2147	Edirnekapı Çakırağa	E. Papas Y. Kazmacı	E. 34 Y. 32	23 metre arsanın 1/2 hissesi	20	Açık arttırma
3788	Bostancı	Çatalçeşme	E. 11-15 Mü. Y. 99	161 metre arsa	160	»
3909	Kumkapı Tavaşî Süleymanağa	Ördekli bakkal	E. ve Y. 1	Üstünde odaları olan kâgir dükkânın 90/1680 hissesi	200	»
6736	Hasköy Halıcıoğlu Abdüsselâm	Bademlik	E. 74-76-78 Y. 64-68	Altında dükkânı olan ahşap hanenin 25/112 hissesi	130	»
7781	Burgazada	Çarşı ve Karakol	E. 26 - 3 Y. 26 - 26 Mü.	Fırın ve hane	2520	Kapalı zarf
8089	Cihangir Çeşmi Hüseyin	E. Topcubaşı çıkmazı Y. Güneşli	E. ve Y. 10 Mahallen 9	Kâgir hane	3680	»
8160	Beykoz	Kavakdere	E. 122 Y. 112	Bahçeli ahşap hanenin 4/100 His.	100	Açık arttırma
8358	Yeniköy	Sait Halim paşa cad.	E. 85 Y. 35 Mahallen 87	88 Metre arsa	150	»
8360	»	» »	E. 24 Y. 30	68 metre arsa	110	»

Yukarıda evsafı yazılı gayri menkuller on gün müddetle satışa çıkarılmıştır. İhaleleri 5/10/936 tarihine tesadüf eden pazartesi günü saat 14 dedir. Satış münhasıran gayri mübadil bonosiledir.

Denizyolları işletmesi Müdürlüğünden :

Ortaköydeki kömür depomuz rıhtımlarında yapılacak tamirat için teklif edilen bedeller yüksek görüldüğünden işin açık eksiltmeye konulmasına karar verilmiştir.

Eksiltme, 29/9/936 günü saat 15 te İdaremiz Levazım şefliğinde yapılacaktır. İsteklilerin şeraiti görmek üzere her gün ve eksiltmeye iştirak etmek üzere de muayyen vakitte Levazım Şefliğimize müracaat etmeleri lâzımdır. (1536)

Nafıa Vekâletinden:

Amme hizmeti ifa eden imtiyazlı elektrik, su ve havagazi şirketlerinin halktan yaptıkları tahsilâta mukabil verdikleri makbuzlarla abonelere ibraz olunan faturalara yapıştırılan pul bebellerinin, Damğa kanunu mucibince makbuz veya faturayı imza edenler tarafından tesviyesi ve binaenaleyh halkın bu gibi pul paraları vermemesi icab edeceği görülen lüzum üzerine ilân olunur. (983) (1475)

Istanbul Ziraat Bankasından:

1 Birinci Teşrin 936 Perşembe gü nünden itibaren yeni bir iş'ara kadar gişelerimiz aşağıda gösterilen saatler arasında açık bulunnacaklardır. «1560»

resminden olan vo : 10 - 16
Cumartesi günleri: 9,45 - 12

Aç karnına bir kahve kaşığı alındıkta
KABIZLIĞI DEFEDER

Yemeklerden birer saat sonra alınırsa HAZIMSIZLIĞI, mide ekşilik ve yanmalarını giderir. Ağızdaki tatsızlık ve kokuyu izale eder. HOROS markalı ambalajına dikkat. Deposu: Mazon ve Botton ecza deposu, Yeni Postahane arkası Aşir Ef. Sok. No. 47.

Saraçhanebaşı Horhor caddesi

HAYRİYE LİSESİ

Gündüz yatı

Ana - İlk - Orta - Lise - Tam devre

Okulumuz her zaman gördüğü teveccüh ve rağbet üzerine ilk sınıflardan itibaren yabancı dil tedrisatını yeni bir teşkilâtla kuvvetlendirmiştir. Kızlar kısmı ayrı bir dairedir. Mektebin hususî otobüslerile nehari talebe hergün evlerinden aldırılır. steyenlere tarifname gönderilir. Kayıt için hergün saat 10 dan 16 ya kadar Direktörlüğe müracaat edilmelidir. Telefon : 20530

KAŞE

NEOKALMİNA

Grip - Nevralji - Baş ve Dış ağrıları - Artritizm - Romatizma

İSTİKLÂL LİSESİ

DİREKTÖRLÜĞÜNDEN:

1 — İlk, Orta ve Lise kısımları için kız ve erkek, yatılı ve yatısız talebe kaydına devam olunmaktadır.

2 — Kayıd için her gün saat 10 dan 16 ya kadar okula müracaat edilebilir.

3 — Bu yıl ancak mezun olan veya tasdikname ile ayrılan talebenin yerine az mikdarda yeni talebe alınacağından Okula girmek isteyenlerin bir an evvel müracaatları tavsiye olunur.

4 — İsteyenlere kayıd şartlarını bildiren tarifname gönderilir.

Şehzadebaşı, Polis karakolu arkasında, Telefon: 22534

TÜRK ANTRASİTİ

Adapazarı Türk Ticaret Bankasının Istanbul Şubesi

Türk antransiti satışı için de ayrı bir gişe açmış ve müşterilere her türlü kolaylık göstermek için tertibat almıştır. Kışı rahat geçirmek isteyenler ucuz, kuvvetli ve temiz olan Türk Antransiti almalıdır.

Bankanın Bahçekapıda Taşhan altındaki gişesine müracaat ediniz.

Eski FEYZİATI

Yatılı **Boğaziçi Liseleri** Yatısız

Kızlar ve erkekler için ayrı bölüklerde: Ana, ilk Orta ve Lise sınıfları

Kayıdlar başlamıştır. Kayıd ve tafsilât için hergün mektebe ve yalnız tafsilât almak için Yenipostane arkasında Basiret hanında Özyol idarehanesine müracaat edilebilir. İstiyenlere mekteb tarifnamesi gönderilir.

Arnavutköy, tramvay caddesi Çiftesaraylar. Telefon: 36.210

Güzel Sanatlar Akademisi Direktörlüğünden :

Mahrukatın nevi	Alınacak mikdar	Muhammen fiat L.	K.	Tutarı Lira	Kr.	Muvakkat teminat akçesi. % 7,50
Lâve maden kömürü	100 Ton	11	50	1150	—	86 25
Gürgen odunu	60 Çeki	2	40	144	—	10 80
Meşe odunu	20 »	2	70	54	—	4 05
Mangal kömürü	1200 Kilo	0	3,25	39	—	2 93
Kok kömürü	30 Ton	16	50	495	—	37 13
Çıra	500 Kilo		5	25	—	1 88

Akademiye yukarıda cins ve mikdarı ve muhammen bedelleriyle teminat mikdarları gösterilmiş olan mahrukat açık eksiltme ile alınacaktır. İhale 5/10/936 pazartesi günü saat 9 da Cağaloğlundaki yüksek mektepler Muhasebeciliğinde yapılacaktır. Talipler şartnameyi bedelsiz olarak Fındıklıda Güzel sanatlar Akademisinden alabilirler. (1338)

Harbiyede **BELVÜ** Bahçesinde

Yarın akşam

Yavrunun Gecesi

HİKMET RİZA - MELİKE CEMÂL - SABRİYE

ARAP REVÜSÜ - Telefon: 49091

Istanbul liman işletme dairesinden

İdare ihtiyacı için ellişer tonluk olmak üzere 25 adet mavna yaptırılacaktır. Bunların muvakkat teminatı 5000 liradır. Açık pazarlığı 15/10/936 perşembe günü saat 10 da İdarenin Merkezi olan Eminönü Liman hanında şefler encümeninde yapılacaktır.

İsteklilerin şartname ve sair izahat için Galata Fermenecilerde Haydar hanında Fen Servisi şefliğine müracaatları ilân olunur. (1302)

Istanbul Vilâyeti Nafıa Müdürlüğünden:

28/9/936 Pazartesi günü saat 14 de İstanbulda Nafıa müdürlüğü eksiltme komisyonu odasında «2471» lira keşif bedelli Çapa Kız muallim mektebi kütüphanesinde yapılacak möble işleri açık eksiltmeye konulmuştur. Mukavele, eksiltme, Bayındırlık işleri genel, hususî ve fennî şartnameleri, proje keşif hülâsasile buna müteferri diğer evrak dairesinde görülecektir.

Muvakkat teminat «186» liradır.

İsteklilerin en az «1500» liralık bu işe benzer işyaptığına dair Nafıa Müdürlüğünden almış olduğu müteahhitlik ve ticaret odası vesikala-

Bütün kremlerin içinde birinci olan ve daima birinci kalan Krem Pertev oldu. Bu Krem Pertev'in her zaman pek büyük bir itina ile ihzarından başka bir şey değildir. Krem Pertev'in terkibine (gayri saf) hiçbir madde giremez.

YUKSEK MALLAR
SON YENILIKLER

Yalnız

LiON

Şık Bayanlar Mağazasında

istiklâl caddesi

Sahibi Necmeddin Sadak

Umumî neşriyat müdürü: Enis Til

Şampanya gibi lezzetli ve nefis

Şekerli limonlu

HASAN gazoz özü

Meyvalardan ve meyvaların özünden yapılmıştır. Bir çorba kaşığından bir bardak suya, gayet lezzetli ve nefasetine doyum olmıyan gazozlu şampanya gibi limonata yapılır. Ve bu yemeklerden sonra alınırsa midevîdir. Mideyi bozan şerbet ve dondurma yerine HASAN Gazoz özile yapılmış buzlu limonatalar içiniz.

Dünyanın her tarafında şampanya yerine kullanılan bu güzel tertibin yerini tutacak hiç birşey yoktur. Hararetı teskin eder. Şişe 20 orta 30 büyük 50 kuruştur.

HASAN deposu: ANKARA, İSTANBUL, BEYOĞLU

KARYOLA MEŞHERİ

Fa brikanın yeni binasında hususî surette açtığı meşherin bir kere görülmesini rca ederiz. Karyolalar ucuz ve sağlamdır. Somyelerimiz dünyanın en rahat somyieleri derecesinde olup en hassas kimseleri memnun edecek mükemmeliyettedir.

HALİL SEZER KARYOLA ve MADENİ EŞYA FABRİKASI

Sirkeci, Salkımsöğüd, Demirkapı caddesi No. 7 (Eski Ford Garajı binası)

Telefon: 21632

VENÜS GİBİ GÜZEL

Kalmak istiyorsanız, daima

Venüs Kremi
Venüs Pudrası
Venüs Ruju
Venüs Allığı
Venüs Rimeli
Venüs Esansı
Venüs Kolonyası
Venüs Briyantini
Venüs Gliserinli sabunu
Venüs Tuvalet sabunu

kullanınız.

Venüs müstahzaratı en saf ve en temiz ve gayri muzir maddelerden yapıldığından size ebedî gençlik temin eder.

Deposu: NUREDDİN EVLİYA ZADE TİCARETHANESİ İstanbul

ODEON

Yeni çıkan plâklar

BAYAN HAMİYET

No. 270096 - Beste : Selâhaddin Pınar

Uşak şarkı - DELİSİN DELİ GÖNLÜM

Hüzam şarkı - BİLMEM NİYE SİNEMDEKİ

BAYAN NEZİHE YILDIRIR

No. 270097 - Beste : Mısırlı İbrahim

Rast şarkı - GELMİYORDU FİRKATİNE

Hicaz şarkı - GÖRMEDİM HAYLİ ZAMAN

KANUNÎ MUAMMER

No. 270103 - ŞATRABAN TAKSİM kanun ile HİCAZ TAKSİM kanun ile

Siyasal Bilgiler Okulu (Mülkiye) Direktörlüğünden:

Okula namzet talebe kaydi Eylülün nihayetine kadardır. Her gün talebe kayıt işine bakılacaktır. Namzet olarak kaydedilenlerin seçme imtihanı ilk Teşrinin Beşinci günü saat 8,5 da başlıyacaktır. (1568)

Ankara Belediyesinden:

1 — Su idaresine alınacak gaz, Benzin ve yağlar on beş gün müddetle kapalı zarfla eksiltmeye konulmuştur.

2 — Muhammen bedeli (9423,65) liradır.

3 — Muvakkat teminatı (706,77) liradır.

4 — Şartname ve listesini görmek isteyenler her gün yazı işleri kalemine ve ihale 25 Eylül 1936 Cuma günü saat on birde Belediye Encümeninde yapılacağından isteklilerin o gün saat ona kadar teminat-