PARMAK İZİ
İkinci sayısı bugün çıktı.
16 sahife, renkli resimler 5 kuruştur.

AKŞAM

ARSEN LUPEN
Roman serisi tamamlandı
6 cı ve sonuncu cilt çıktı
(Forma 107-126) Fiyeti: 80 kuruş
AKŞAM KİTAPHANESİ

Sene 17 — No: 5864 — *Fiatı her yerde 5 kuruş* PERŞEMBE — 14 Şubat 1935 *Telefon:* 24240 (İdare) - 24249 (Tahrir) - 24248 (Matbaa) - 20113 (Klişe)

Habeşistan ne tarziye ne de tazminat veriyor

Habeş hükûmeti son hadiselerden İtalyanın mesul olduğunu iddia ediyor

Adis abebada bir sokakta dikişçiler

Cenevre 13 (Hususî) — Habeşistan-İtalya ihtilâfı hakkında gelen son haberlere göre vaziyet şudur:

İtalya hükûmeti geçen eylûlden beri Habeşistanla hududu olan Eritre ve Somali müstemlekelerine silâh, mühimmat ve tayyare göndermeğe başlamıştır. Bu hal Habeşistanın nazarı dikkatini celbetmiş, Habeş hükûmeti de iki hududda asker toplamağa başlamıştır.

Bu karşılıklı tedbirler neticesinde Eritre hududunda iki defa çarpışma olmuştur. İtalyanlar bu çarpışmaların mesuliyetini Habeşistana yüklüyorlar. Habeşliler ise İtalyanların Habeş topraklarına girdiklerini ve memleketlerini müdafaadan başka bir şey yapmadıklarını iddia ediyorlar.

Habeşistan, anlaşamamazlığın Milletler Cemiyeti tarafından tetkik edilmesini istemişti. Sonra Fransa ve İngilterenin tavsiyeleri üzerine İtalya ile doğrudan doğruya müzakereye girişmeği kabul etti.

İtalya Habeşistandan son hadiseler dolayısile hem tazminat, hem de İtalyan bayrağına tarziye verilmesini istedi. Habeşistan, kendisini mesul görmediği için bunları şiddetle reddetti. İşte bunun üzerine gerginlik başladı.

Son haberlere göre Habeşistan, Eritre hududunda kırk bin ile elli bin arasında asker toplamıştır. Bu vaziyet karşısında İtalya iki fırkayı seferber hale koymağa lüzum görmüştür.

İtalyanın 4 maddelik bir ültimatom verdiği haberi doğru değildir. İtalya hükûmeti bunu tekzib etmiştir. Yalnız öldürülen beş yerli nefer için tazminat istemektedir.

Habeşistan tarziye vermiyor

Roma 13 (A.A.) — Habeşistan maslahatgüzarı B. Afvork, Reuter ajansı muhabirine demiştir ki:

«İtalya ile Habeşistan arasında bir harb çıkacağına, şahsan ihtimal vermiyorum. Bu meselenin muslihane bir tarzda halli mümkündür.»

(Devamı 4 üncü sahifede)

Grip salgını

Bazı mekteblerde talebenin yüzde yetmişi hasta

Grip yüzünden bir hafta müddetle tatil edilen ilk ve orta mektebleri, iki gün evvel açılmıştı. Fakat grip şiddetini arttırdığı cihetle, mekteblere devam edebilen ve hastalanmıyan talebe, yüzde otuzla kırk arasındadır.

Hattâ Beyoğlundaki ecnebi mekteblerden bazıları, talebelerinin yüzde yetmişi hastalandığı cihetle, dersleri kendiliklerinden tatile mecbur kalmışlardır.

Gripten ekser mekteblerin muallimleri hastalandıkları cihetle, bunlar da derslere devam edememektedirler.

Fransadan yünlü gelmiyecek

Fransanın mal almamasına karşı hükûmetimizin tedbiri

Fransanın memleketimizden mal almaması üzerine mukabelei bilmisil yapılması hükûmetimizce muvafık görülmüştür.

Fransızlarla yapılmış olan (Modüsvivendüi) ticaret anlaşmasına bağlı ahdî tarifeden 106 A B, 107 A B, 378 CD, 380 B, 381 ABCD ve 390 AB maddeleri çıkarılmıştır. Bunların memleketimize ithaline aid mukavelenin feshedildiği Fransa hükûmetine bildirilmiştir.

Bu maddelerin mühim bir kısmını yünlü ve pamuklu mensucat teşkil ediyor. 27 şubattan itibaren bu Fransız mallarının memleketimize ithaline müsaade edilmemesi dün gümrüklere tebliğ edilmiştir.

Böylece, malımızı almıyanların mallarını almamak tedbirini tatbik etmiş oluyoruz.

Bugün
16
Sahife

İş bürosu

İş nizamları hakkında tetkikat ilerliyor

Ankara 13 (Hususî) — İktisad vekâleti iş bürosunda yeni gelen mütehassıs iş nizamları ve teamülleri hakkında tetkikata devam ediyor. En ziyade çocuk amelenin hangi sahalarda, ne miktar çalıştıklarını yaşlarını araştırıyor. Bu münasebetle Maarif ve Sıhhiye vekâletlerinin de fikirleri soruldu.

Sanayide 14 yaşından aşağı çocuk çalıştırılmaması için lâyiha hazırlanıyor. Mecburî tahsil devresinde çocukları çalıştıran müesseseler çocukları okutturmağa mecbur olacaklardır. Bu cihet Maarif teşkilât lâyihasında da vardır.

Merinos koyunu yetiştirmek için tedbir alınıyor

Ankara 13 (Hususî) — Ziraat vekâleti Merinos koyunu yetiştirmek için Karacabey harasında teşkilâta başlamıştır. Bu iş için bir kaç güne kadar Almanyadan 3 mütehassıs gelecektir.

YARIM AY
Bugün çıktı. Okuyunuz.

Sermayesi bir milyondan az olan bankalar

Bir kısım bankalar mevduat kabul etmiyecek, başka banka işi yapacak

Mevduatı koruma kanunu mucibince iki milyon Türk lirası sermaye koyamıyan iki ecnebi bankasının faaliyetlerini tatil edeceği yazılmıştı.

Dün yaptığımız tahkikata göre mesele şudur: Kanun, sermayesi bir milyon Türk lirası olmıyan Türk ve ecnebi bankalarının mevduat kabul etmelerini menetmişti. Bu kanun çıktıktan sonra faaliyetini tatil eden Amerikan Ekspres bankasının şehrimizdeki şubesi tasfiye işlerini bitirmek üzeredir.

Hrisoveloni bankasının şehrimizdeki şubesine gelince, bu müessese tasfiyeye veya işlerini diğer bir bankaya devre karar vermiş değildir. Ancak kanuna uygun olarak bir milyon Türk lirası sermaye koymadığından mevduat kabul etmemek ve evvelce aldığı mevduatı sahiblerine iade etmek mecburiyetindedir.

Hükûmet, bu müessesenin Romanyada döviz hususunda konulan kayıtlar dolayısile merkezinden süratle para getiremediğini nazarı itibare alarak mevduatı iadesi için mürcaatı üzerine altı ay mühlet vermişti.

Mühlet beş şubatta bitmiş, fakat mevduatın bir kısmı daha iade edilmediği anlaşıldığından yeniden altı ay mühlet verilmiştir.

Mevduatı koruma kanunu, böyle sermaye koyamıyan malî müesseselerin yalnız mevduat kabul etmesine mâni teşkil ediyor; yoksa diğer banka işlerini yapmakta serbesttirler.

Nitekim, Neer İst adlı Şarkıkarib İngiliz bankasile İlyasko müessesesi sermayelerini mevduatı koruma kanuna uygun bir şekle ifrağ etmedikleri için mevduat kabul etmemekle beraber diğer banka işlerini yapmağa devam ediyorlar. «Hrisoveloni» de ayni vaziyettedir.

Franko Asiyatik bankası faaliyetini tatil etmiştir. Memaliki Şarkiye Fransız bankası tasfiye halindedir.

Hrisoveloni bankası İstanbul şubesi müdürlerinden B. Vosniacos dün bir muharririmize demiştir ki:

— Altı ay sonra müessesemizin ne şekil alacağı şimdiden kestirilemez. Çünkü o zamana kadar Romanyadaki döviz takyidatı kalkarsa mevduatı koruma kanununa uygun şekilde merkezimizden sermayeyi getirmek mümkün olur. Bu olmasa bile diğer banka işlerini yapmak üzere faaliyete devam edilebilir. Mensub olduğumuz müessese, Romanyanın üçüncü bankasıdır ve ihtiyat akçesile beraber sermyaesi (580) milyon leydir.

Yeni saylavlar

Mustafa Halid Uner (Konya)

Cavid Oral (Niğde)

Dr. Lûtfi Kırdar (Kütahya)

Şevket Ündersev (Gümüşhane)

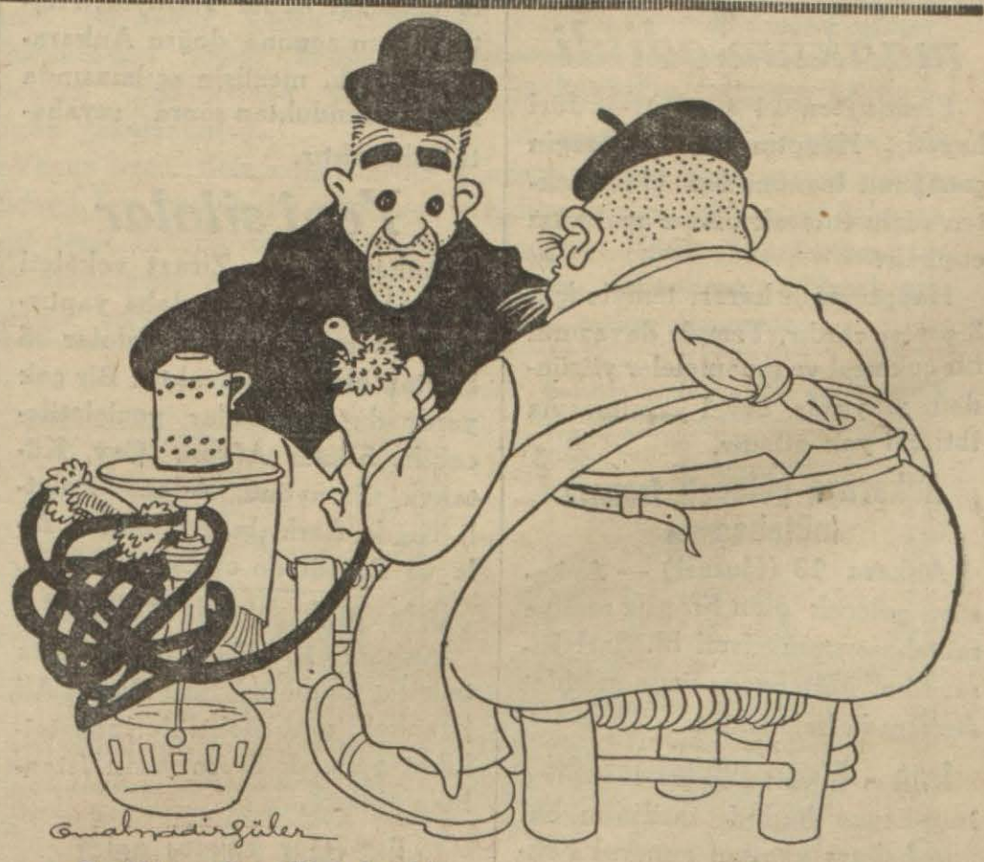

— Şimdiki esnafta ahlâk kalmadı!...
— Birbirlerile rekabet ettikleri için mi?...
— Hayır, hem hile yapıyorlar, hem de halka çaktırıyorlar!...

DÜŞÜNCELER

BİR KADIN SESİ

Ben karanlıkta türkü söyliyen bir kadın sesi dinledim. Ne dağlara çıkan gür bir sesti bu, ne her notaları ölçülü, pürüzsüz, bir akış. Bu karanlıklarda vakit vakit ateşböcekleri gibi kıvılcımlanan, vakit vakit yalazalı bir yıldız gibi ışıldayıp geçen bir pırıltıydı.

Güzel ses, düzgün ses, gür ses başkadır, içli ses başka. Benim karanlıkta dinlediğim türküyü okuyan ses ne büyük bir profesörün elinde yontulmuş, ne bir konservatuvardan diploma almıştı. O küçük bir sesti, içli bir ses!..

Küçücük, içli, ışıklı bir sesciğin karanlığı yeneceğini sanır mısınız?. Dışınızdaki ve içinizdeki karanlığın minimini bir ses parçacığıyla apaydın açılıvereceğini düşündüğünüz oldu mu?..

Bunu sanmıyorsanız, bunu düşünmedinizse, karanlıkta ışık, sevgi ve inançla dolu bir kadın sesi dinleyiniz.

Orhan Selim

SON TELGRAFLAR

Habeşistanda bitaraf bir mıntaka yapılıyor

İtalya, Habeşistana karşı dostluk hissi beslediğine dair teminat verdi

Paris 14 (Hususî) — Habeşistan - İtalya münasebatında gerginlik bir parça azalmıştır. Bunun sebebi İtalyanın daha mutedil bir yol tutması ve anlaşmaya meyletmesidir.

Dün İtalyan başvekili M. Mussolini ve hariciye müsteşarı M. Soviç, Habeşistanın Roma sefirini kabul etmişlerdir. M. Mussolini İtalyanın Habeşistana karşı hiç bir taarruz emeli beslemediğini, ihtilâfı hal için anlaşmak istediğini söylemiş ve dostane bir lisan kullanmıştır.

Diğer taraftan Adis Ababada İtalyan sefirile Habeş hükûmeti arasında müzakereye başlanmıştır. Bu müzakerelerde hududun çizilmesi ve yeni hadiselere meydan verilmemek için tedbir alınması görüşülmüştür. Yeni hadise olmaması için bitaraf bir mıntaka tesis edilmesi esas itibarile kararlaşmıştır. Maamafih henüz bir anlaşma yoktur.

Ingilterenin vaziyeti

Londra 14 (Hususî) — Hariciye nazırı Sir Simon, Avam kamarasında sorulan suale cevaben Habeşistan-İtalya ihtilâfının sulhen halledileceğini umduğunu söylemiştir. Nazır demiştir ki:

«İki hükûmet arasında konuşmalara başlanmıştır. Bu konuşmalar hududun tayini ve yeni hâdiselere mâni olmak içindir. İngiltere, ikisi de dostu olan bu hükûmetler arasında bir anlaşma temini için çalışmaktadır.

Roma 14 (İstanbul) — Erizeye, ray üzerinde işleyen otobüslerden gönderilmiştir. Bunlar denizden hududa seyahat müddetini iki gün kısaltacaktır.

Amerikada müthiş bir kumar

Hauptman mahkûm edilecek mi edilmiyecek mi?

New York 14 (Hususî) — Lindbergin çocuğunu kaçırmakla itham edilen Hauptmanın muhakemesi bitmiştir. Şimdi jüri heyeti müzakereye çekilmiştir. Tahminlere göre Hautman dört ithamdan berat edecektir. Diğer ithamlar hakkında jürinin nasıl karar vereceği belli değildir.Maznun sakin buluyor.

Jüri heyetinin müzakere salonunda gizli bir mikrofon bulunmuştur. Bunun, müzakereyi dinlemek için gazeteciler tarafından konduğu anlaşılmıştır. Mikrofon derhal kaldırılmıştır.

Hauptman hakkında nasıl karar verileceğine dair müthiş kumar oynanıyor. Her tarafta bahisler tutşulmaktadır. Bütün şehirlerde bu bahisler için hususî dükkânlar açılmıştır. Bire karşı dört Hauptmanın mahkûm edileceği fikrindedir. Bire karşı üç buçuk idam edileceğine dair bahse tutuşuyor.

Son dakika

Hauptman ölüme mahkûm edildi

Flemington 14 (A.A.) — Jüri heyeti, Hauptmanı Lindbergin çocuğunu teammüden öldürmekten suçlu tutarak ölüme mahkûm etmiştir.

Hauptmanın kararı temyiz için 3 çaresi vardır. Temyiz davasının bir çok usul ve muameleler yüzünden, mayıstan evvel yapılmasına ihtimal yok gibidir.

Ankaraya gelecek fransız mütehassısı

Ankara 13 (Hususî) — Ankaraya gelecek olan Fransız maliye mütehassısının ismi M. Şarl Rişarddır. Mütehassıs uzun müddet Ankarada kalacaktır.

Iran - Efgan hudud ihtilâfi

İran-Efgan hudud ihtilâfını hal için hakem yapılan general Fahreddin dün Berlin yolile gelmiştir. Hakem heyeti vazifesine bitirmiş, raporunu hazırlamıştır.

Amerikada Japon korkusu

Bir askerî komisyonda mühim sözler

Vaşington 14 (A.A.) — Alaskada veya başka yerlerde hava üssülharekeleri tesisi projesi için tetkikata memur meclisi askerî komisyonunda bir zat Kaliforniyadaki 100 bin Japonyalıdan 25 bininin yarın silâhlanabileceğini söylemiş ve Alaskada bir üssülhareke tesisini Japonyaya karşı küstahlık olarak tavsif eylediğini ilâve eylemiştir.

Bunun üzerine komisyon reisi müdahele ederek mütearrizane addedilebilecek her türlü beyanattan ictinab edilmesi şayanı arzu bulunduğunu söylemiş ise de beyanata devam eden bu zat, Los Angelos limanında uzun seferlere kabiliyetli 150 balıkcı gemisinden mürekkeb bir Japon filosu mevcud olduğunu söyleyince reis alenî celseyi tatil etmiş ve beyanatın hafî celsede yapılmasi icab edeceğini bildirmiştir.

Atatürk

Reisicumhur Atatürkün yakında memleket için bir seyahate çıkacağı haber veriliyor. Atatürk ayın sonuna doğru Ankaraya gidecek, meclisin açılmasında hazır bulunduktan sonra seyahata çıkacaktır.

Yeni silolar

Ankara 13 — Ziraat vekâleti gelecek sen 11 silo daha yaptırmağa karar vermiştir. Silolar 35 bin ton buğday alacaktır. Bir çok yerde de antrepolar genişletilecektir. Silolar Afyon, Çay, Kütahya, Sarayönü, Adana, Polatlı, Niğde, Şarkışla, Beylikahır, Zile ve Baladizde olacaktır.

Orta mekteblerde tetkikat

Ankara 13 (Hususî) — Orta tedrisat umum müdürü Hasan Âli, İstanbul orta mekteblerinde tetkikat yapmak üzere yarın İstanbula gidiyor.

Dış işler bakanı geldi

Dış işler bakanı Tevfik Rüştü Aras bu sabah Ankaradan gelmiştir.

Bu Sabahki Telgraflar

12 adada tazyik şiddetlenmiş

Patris gazetesine göre bir çok namuslu kimseler tevkif edilmişler

Atina 13 (Hususî) — Dün İtalyan vapurile Kalimnostan buraya gelen yolcular, on iki adada İtalyan tazyiklerinin devam ettiğini söylemişlerdir.

Burada çıkan Patris gazetesi, gelen yolculara atfen şu malûmatı vermektedir: «Gelen yolculara göre örfî idare Kalimnos adasının her tarafına teşmil edilmiştir. Ada merkezinden köylere iki kişinin beraberce gitmeleri yasak edilmiştir.

Dükkânlar saat altında kapanmaktadır. O saatten sonra sokaklarda faaliyet durmaktadır. Gece saat ondan sonra evlerde ışık yakılması menedildiğinden halk, erkenden yatmağa mecbur edilmektedir.

Tevkifler ve hapisler şiddetle devam ediyor. Bir çok namuslu kimseler, geceleyin evlerinden alınarak rütubetli bodrumlara hapis edilmektedir. Hapis edilenlerin çektikleri tasavvur edilemez. Bir çok yaralı Radosa nakledilmiştir.»

Yunan başvekili M. Çaldaris gazeteler tarafından yazılan bu haberler hakkında şu beyanatta bulunmuştur:

— «Radostaki Yunan konsoloshanesinden gelen resmî haberler, yazılanları teyid etmiyor. Bilâkis bugüne kadar Atina gazetelerinde yazılan şeyler, cereyan eden hadiseleri izam etmiştir. Unutmamalıyız ki Yunanistan, bir çok sebeblerden dolayı İtalya ile pek dostane münasebetler idame ediyor. Binaenaleyh büyük bir devletin izzeti nefsine dokunabilecek şeylerden çekinmelidir.

Bu meselede efkârı umumiyenin heyecanını anlar ve buna hürmet ederim. Fakat memleketimizin İtalya ile dostane münasebetlerinin idamesi gibi mühim bir millî meselede efkârı umumiyenin yardımını istemeğe mecburum.»

Yunan hükûmeti, Pirede on iki adadaki tazyikleri protesto etmek için yapılmak istenen mitingi menetmiş ve önayak olanlardan bazılarını yakalamıştır.

Fırtına hafifledi

Fakat her tarafa kar yağıyor

Evvelki geceki şiddetli fırtına dün bir parça sükûn bulmuştur. Bu yüzden vapurlar seferlerini muntazam surette yapmağa başlamışlardır. Maamafih hava elan kapalıdır ve rüzgâr karayelden esmektedir. Trakyaya ve Anadolunun ekser yerlerine kar yağmaktadır. Termometro sıfırdan yukarı bir derecedir.

Bandırma 13 — Üç gündenberi şiddetli fırtına vardır. Gülnihal buraya on saat geç gelmiş, yolcusunu İzmir ekspresine yetiştirememiştir.

Bir köylü boğuldu

Geçen hafta Konya havalisinde çok şiddetli bir kar tipisi olmuştu, Başarar kavak yolu üzerinde bu kar tipisine tutulan zavallı bir köylü boğularak ölmüştür.

Patrikhane

Yunanistana nakl için bir şey düşünülmemiş

Bir kaç günden beri Yunan matbuatından naklen gazetelerde patrikhanenin İstanbuldan Yunanistana nakline dair yazılar çıkmaktadır. Dün keyfiyeti patrikhaneden sorduk. Böyle bir şeyin düşünülmediğini öğrendik. Sen Sinot azasından ve bu hususta söz söylemeğe salâhiyettar bir zat bize demiştir ki:

— Böyle bir şey düşünülmediği halde nakil etrafında gazetelerde havadis çıkması patrikhane mahafilinde hayretle karşılanmıştır. Bu işi ortaya atanlar evvelâ Bulgar matbuatıdır. Bu yazılar sonra da Yunan matbuatına aksetti ve ortada patrikhane nakledilecek diye bir havadis dönmeğe başladı. Tekrar ederim ki, patrikhanede böyle tasavvur ve nakli için tavsiye de yoktur.

Liman tarifeleri

Ankara 13 (Hususî) — İtisad vekâleti deniz müsteşarlığında liman tarifeleri komisyonu cumartesi günü toplanacaktır. Komisyon her limanda hangi esaslar üzerinden tarifeler yapılacağını kararlaştıracaktır.

İstanbul deniz ticareti müdürü bay Müfid Necdet te konuşmalarda bulunacaktır.

En büyük balon denize düştü

Içindeki 80 kişi vapurlar tarafından kurtarıldı

San Fransisko 13 (A.A) — En büyük hava gemisi olan ve Amerikan harb bahriyesinin malı bulunan (Makon», balonu, manevralar esnasında Kaliforniya açıklarında denize düşmüştür.

Makonun 80 kişilik mürettebatı harb gemileri tarafından kurtarılmıştır.

Kazanın sebebi, şimdilik belli değildir. İlk alınan malûmata göre, önce «Makon»dan şöyle bir istimdad telsizi alınmıştır: «Balonda sakatlık var, düşüyoruz.»

Bunun arkasından bir telsiz daha alınmıştır: «Ciddî bir kazaya uğradık, denize konar konmaz balonu terkedeceğiz.»

Harb gemileri alelâcele, balonun denize düştüğü noktaya koşmuşlar ve filikalarını indirib mürettebatı kurtarmışlardır.

Vaşington 13 (A.A.) — 1935 nisanında Akron kabili sevk balonu faciasından tek başına kurtulmuş bulunan Makonun süvarisi Viley, raporunu bahriye nezaretine vermiştir. Raporda diyor ki

«Makon, kıç tarafından vukubulan bir infilâkı müteakib yan yattı ve süratle yükselmeğe başladı. Lâkin, sefinenin arkası parçalanmıştı. Bunun üzerine sefineyi Point açıklarında, kruvazörlerin yanında denize indirmeğe çalıştımsa da denizin yüzünü, ancak pek yakına eğilince görebildim. Suya temas eder etmez, sefine ikiye bölündü.

Mürettebat, kauçuk sandallara bindiler ve nihayet Makon battı.»

Ankarada bir evrak hazinesi yapılacak

Ankara 13 (Hususî) — Evrak hazinesi için Ankarada yeni bir bina yapılacaktır. Burada haricle aktedilen mukaveleler ve vesikalar saklanacaktır. Binanın yapılmasına bu sene başlanacaktır.

Musiki muallim mektebini teftiş

Ankara 13 (Hususî) — Maarif vekili bay Âbidin Özmen bu sabah musiki muallim mektebini teftiş etmiş, musiki tedrisatı hakkında alâkadarlarla görüşmüştür.

Biber buhranı

Artık yeni iflâslardan korkulmıyormuş

Londra, 13 (A.A.) — Biber buhranı, yavaş yavaş, fakat yeni aksülâmeller husule getirerek, nihayete ermektedir. Biber borsasının hususî komitesi stokların tedricî surette sarfını mümkün kılacak bir yeni kartel teşkili fikrini ileri sürmüştür.

Malî yardımlar sayesinde, artık iflâslar vukuu tahmin edilmiyor. Fakat bu mesele, spekülasyon işleri üzerine bir kontrol sistemi tatbikini istememekle beraber umumî menfaatların himayesine matuf tedbirler alınmasını taleb eden Sir Oyril Cobb'un bugün Avam kamarasında yapacağı istizah münasebetile yeniden ortaya atılmış olacaktır.

Cezairde kar

Oran [Cezair] 13 (A. A.) — Kar, durmadan yağıyor. Talansan civarındaki sahrada bir buçuk metreyi bulmuştur.

Bir casus

Fransada uzun araştırmalardan sonra yakalandı

Paris 13 — Journal gazetesi Paristen baron Kleman de Radoviçin tevkifini haber vermektedir.

Baron De Radoviç 1882 senesinde Almanyada doğmuştur. Kendisi eski Alman zabitidir. Milyonerdir. 1900 senesinde Parise gelmiş ve debdebeli bir hayat sürmeğe başlamıştır.

1914 - 1918 senelerinde İspanya, Birleşik Amerika, Nev York, Hollanda arasında mekik dokuyan baron De Radoviç Almanya hesabına olan bir casusluk yapmıştır.

1922 senesinde baron De Radoviç tekrar Fransaya dönmüştür. Bir çok mahkemeler kendisini dolandırıcılık suçundan mahkûm eylemişlerdir. Kendisinin hudud haricine çıkarılması karalaştırılmış, fakat ortadan kaybolmuştur. Yapılan araştırmalar neticesinde izi bulunmuş ve en nihayet yakalanmıştır.

Journal gazetesi, baron De Radoviçin son senelerdeki harekâtı 1914 - 1918 senelerindekine müşabih olup olmadığını soruyor.

AKŞAMDAN AKŞAMA

Trabzon - Tebriz yolu

İran için Türkiyede bir transit limanı temin etmek meselesi bir müddettenberi ciddiyetle bahse zemin teşkil ediyor. Bir aralık İranın bu tasavvurdan vazgeçerek Suriye taraflarında kendisine bir transit limanı aramak istediğini de gazeteler yazdı. Geçen gün, İran konsolosu Trabzon - Tebriz yolunun İran transiti için tercih edilmesi ne gibi şartlara tâbi olabileceğini izah ediyordu.

Meselede en çok alâkadar olan dostumuz İranlıların mütalaaları bu hususta en kıymet verilecek bir ses teşkil eder. Onun için, bu babda komşumuzun ne düşündüklerini dikkatle gözden geçirdik.

Konsolosun lüzum gösterdiği noktalardan biri Trabzon - Tebriz yolunun her zaman münakalâta açık bulundurulmasının teminidir. Bu talebin pek tabiî olduğunda zerre kadar tereddüd edilemez. Senenin birçok aylarında ve bahusus ticarî münakalenin en civcivli zamanında karlarla örtülü bir yolun hiç bir ticarî kıymeti haiz olamıyacağı aşikârdır. Tabiîdir ki, Trabzon-Tebriz şosesinin İran transitine bir yatak teşkil etmesi düşünülüyorken kış mevsiminde bu yolun daima işlek bir halde bulundurulmasına ehemmiyet verilecektir. Büyük kar süpürme makineleri tam bu şose üzerinde iş görebilirler. Kamyonların kar üzerinde işler bir surette techizi de imkânsız değildir zannederiz.

Bu yol üzerinde muntazam nakliye vasıtalarının bulunması ve tüccar malının sigorta edilebilmesi gibi arzuları da pek tabiî ve makul buluyoruz.

Zaten bu noktalar temin edilmedikce bir transit yolu açılmıştır demeğe imkân yoktur. Şimdiye kadar kara nakliyatında sigorta yapılamaması nakliye meselesinin tanzim edilmemiş olmasından ileri geliyor. Trazbon ile Tebriz arasında muntazam nakliye muamelesini derühte edecek muhtelit bir şirket işe başladıktan sonra Türk sigorta şirketleri tüccarın muhtac olduğu teminatı taahhüd edeceklerinde şüphe yoktur.

İran konsolosunun sözlerinde en dikkate değer nokta iskele resminin ve limanda verilen rüsumun bizde çok yüksek ve fahiş olmasıdır. Bu vergi ve resim tarh ederken gözden hiç kaçırılmıyacak bir esasa temas ediyor. Resmi arttırmak, çok iyi. Fakat bu arttırma o resmin esasını baltalıyacak mahiyette ise ne fayda var?. İşte konsolosun bahsettiği yükseklik böyle zararlı bir şekildedir. Yükseklikten istifade etmiyoruz ki. Resim yükselince onu verecek mükellefler ecnebi limanları tercih ediyorlar. Onun için, etrafımızdaki memleketlerin takib ettikleri mesleği tetkik ile transit akınını Türkiyeye çevirmek için resimleri, vergileri, behemehal amelî ve faydalı bir şekle sokmak ve indirmek bizim de menfaatımız icabındandır.

Hasılı bizce İran konsolosunun lüzum gösterdiği noktaların hepsi makuldur ve kabili temindir.

Biz buna bir şey daha ilâve edeceğiz. O da Trazbonda liman zarureti. İran transitinin esaslı surette bu memlekette yerleşebilmesi için yalnız kara yolu değil, o yolun müntehi olduğu liman da asrî bir şekilde bulunmak icabeyler.

Akşamcı

ŞEHİR HABERLERİ

Istanbulun plânı

Jüri heyeti bugünlerde katî kararını verecek

Istanbul şehir plânını yapacak mütehassısı seçmek için jüri heyeti bugünlerde tekrar toplanacak ve son kararını verecektir. Bu karar neticesinde mütehassıslardan biri tercih edilecektir.

İstanbulun müstakbel imar plânı yalnız belediyece değil, hükûmetçe de ehemmiyetli telâkki edilen bir iştir.

Netekim başvekil general İsmet İnönü, geçenlerde şehrimizde bulunduğu zaman mütehassısların raporları ve hazırladıkları plânlar hakkında malûmat almak üzere belediyeye gelmiş, vali ve belediye reisi bay Muhiddin Üstündağ ve fen işleri müdürü bay Ziyadan mütehassısların verdikleri raporlar hakkında izahat almış, İstanbulun istikbalde alacağı şekli gösterir mütehassısların proje taslaklarını tetkik etmiştir.

Bakırköy bez fabrikasında balo

Halk fırkası Bakırköy kaza idare heyeti 21 şubat perşembe akşamı Sümer bankın Bakırköy bez fabrikası salonlarında bir balo verecektir.

Bakırköy halkı şerefine tertib edilen bu baloya birçok maruf zevat davet olunmuştur.

Usta, çırak

Çırak bıçakla ustasını ağır yaraladı

Asmaaltında çuvalcılık yapan Hüseyin dün yanında çalışan çırak Mehmed Ali ile bir alacak yüzünden kavgaya tutuşmuşlardır.

Kavga büyümüş ve Mehmed Ali bıçağını çekerek Hüseyini iki yerinden ağır surette yaralamıştır. Yaralı Hüseyin hastahaneye kaldırılmıştır. Mehmed Ali yakalanmıştır. Tahkikat yapılıyor.

Yeni hastane

Tıb fakültesinde açılacak hastane için hazırlıklar bitti

Önümüzdeki sene bütçesile Haydarpaşada eski tıb fakültesi binasında iki yüz elli yataklı bir hastanenin açılacağını yazmıştık. Hastanenin bütün hazırlıkları bitmiştir. Ancak ufak, tefek bazı noksanlarının tamamlanması için sıhhiye vekâletinin 935 bütçesine tahsisat konulacaktır.

Haydarpaşa hastanesi açıldıktan sonra Zeyneb Kâmil hastanesi bir doğum müessesesi haline konacaktır. Bu hastanenin biraz daha genişletilmesi düşünülüyor. Zeyneb Kâmil hastanesi yalnız doğum müessesesi haline getirileceğinden şimdiki hekim kadrosunda da bazı değişiklikler yapılacaktır.

Büyük sütunlar

Ayasofya bahçesinde bir vinç kuruluyor

Ayasofya müzesi bahçesinde başlanan hafriyat havaların bozulması üzerine, şimdilik tatil edilmiştir. Evvelce yazdıklarımızdan başka kazılan yerde bir kaç mermer sütun başlıkları daha çıkmıştır. 10 - 20 ton ağırlığında büyük mermer direklere de raslanmıştır.

Bu ağır parçaların kaldırılması için hafriyat mahallinde vinç tertibatı yapılmasına başlanmıştır. Havalar düzelir düzelmez tekrar faaliyete geçilecektir.

Itfaiye efradının sigortası

Itfaiye efradı senede muayyen bir bedel mukabilinde top yekûn olarak sigorta ettirilmektedir. Bu sene çıkan yangınlarda yaralanan, kazaya uğrayan itfaiye efradı, geçen senelerden fazla olduğu için yaralananların sigorta şirketinden aldıkları tazminat, muayyen mikdarı doldurmuştur.

Belediye, yangın sırasında kazaya uğrıyan sigorta efradının alacakları tazminatın daha yüksekce bir mikdarda bulunmasını istediğinden sigorta bedelini arttıracaktır.

Şehir rehberinin basılması bitti

Şehrin sokaklarını, mahalle taksimatını gösteren şehir rehberinin basılması bitmiş ve kabul muamelesi yapılmıştır. Rehberin bugünlerde dağıtılmasına başlanacaktır.

Yeni rehber en ziyade posta ve telgraf müvezzilerinin ve zabıtanın işini kolaylaştıracaktır. Bu itibarla bunlardan kâfi miktarda zabita ve posta teşkilâtına verilecektir.

Ayazma kapısı

Tarihî kıymeti olduğundan tamir edilecek

Keresteciler arsasında yapılan yeni sebze ve meyva hâli binasına giderken eski bir Ayazma kapısı vardır. Bu Ayazma kapısının son günlerde yıkılmak tehlikesinde bulunduğu ve hattâ tuğlalarından bazılarının döküldüğü görülmüş; bu hal, Eminönü belediyesi baş mühendisliğinden belediye fen heyetine bildirilmiştir.

Bunun üzerine, belediye fen heyeti, Ayazma kapısı hakkında müzelerin fikrini sormuş, müzeler idaresi kapının tarihî kıymeti olduğunu, Bizans devrinde bu ayazmanın, şehirdeki diğer ayazmalardan daha ehemmiyetli bir mevkii bulunduğunu bildirerek kapının olduğu gibi muhafaza edilmesi lâzım geldiğini bildirmiştir. Halbuki belediye, buradaki yolu genişletmek için bu Ayazma kapısını ortadan kaldırmak istiyordu.

Müzeler idaresinin bu itirazı karşısında kapının olduğu gibi muhafaza edilmesi için tamire lüzum vardır. Kapının tarihî kıymeti bozulmaması için tamirin müzeler idaresi tarafından yapılması muvafık görülmüş ve müzelere bildirimiştir.

Soba yakarken..

Etekleri tutuştu, bir çok yerleri yandı

Tepebaşında küçük hendek Saltı pasajında oturan madam Kalo dün akşam sobasını yakarken bir kıvılcım sıçramış ve Kalo eteklerinden tutuşmuştur.

Evdekiler Kaloyu ağır surette yandıktan sonra güç hal ile söndürebilmişlerdir. Yanık kadın hastaneye kaldırılmıştır.

Dün sabah, Şehid Muhtar caddesinde Rıfat palas apartımanı bir yangın tehlikesi atlatmıştır. Kalörifer bacasının fazla kurum bağlaması yüzünden baca tutuşmuş ateş büyümesine meydan verilmeden söndürülmüştür.

Bir vapur haczedildi

Haczedilmiş olan türk bandıralı bir vapur kaçak olarak Köstenceden aldığı hamule ile buradan Yunanistana gideceği sırada yakalanmıştır.

Vapur haciz dolayısile durdurulduğu için hamulesini götürmesine deniz ticareti müdürlüğünce izin verilmemiş ve memurlar konularak seferden menedilmiştir.

Bir çırpıda

Onlar ve biz

Şehire bir sirk, bir cambazhane filân gelince vahşi hayvanları, aslanları, kaplanları, ayıları, filleri görmek için hemen koşarız. Avrupaya gittik mi mutlaka hayvanatı vahşiye bahçelerine uğramak şarttı.

Sirklerde, vahşi hayvanlar bahçelerinde aslanların, kaplanların kendilerine verilen etleri parçalıya, parçalıya yemelerini hafif tertib bir nefretle seyrederiz.

Kaplandan bahsederken «zalim kaplan», aslandan, kurddan, ayılardan maymundan bahsederken yüzümüzü buruşturur, koyu terkibile «hayvanatı vahşiye»... deriz.

Bir kere de kendi halimize şöyle bir baksak. Bir lokanta camekânının manzarası bir sirkten daha mi az vahşidir... Şöyle Sirkeciden geçerken başınızı çevirip te bir bakın... Haşlanmış kesik bir baş, bir köyun başı...

Yanında kafalarından çıkarılmış dizi dizi beyinler... Gayet vahşice bir tarzda lokma lokma, kuşbaşı, kuşbaşı doğranmış etler şişlere dizilmiş.

Haşlanmış, tüyleri yolunmuş, arka tarafları sapsarı tavuklar - Engizisyon mezaliminden yeni çıkmış gibi - kayık tabaklarının içinde yan yatmakta... Hem öylesine ki başları kopmuş, göğüs etlerinden parçalar çıkarılmış...

Bütün bunların yanında etleri dilim dilim kesilmiş büyük balıklar...

İstakozun etleri lokma lokma çıkarılmış, zavallının sert kırmızı kabuğu bomboş kalmış.

Kim bilir hangi zavallı hayvanın ağzından koparılmış koskocaman bir dil tabağın içine boylu boyuna uzanmış. Ve nihayet pişmek üzere sıra bekliyen bifteklik, bon filelik, pirzolalık kanlı kanlı et parçaları

Çok medenî bir manzara değil mi? Bize şimdi pek tabiî gelen bu camekânlar, düşünürsek haddi zatında dünyanın en vahşice manzarasıdır. Biz o vahşi hayvanların eline geçsek bizi daha az zahmetsiz gövdeye indirirler. Hiç değilse böyle şişlere geçirmeden, derimizi yolup bizi haşlamadan, etlerimizi lokma lokma kesmeden.

Hayvanların ağzı dili olsa bizim lokanta camekânlarımızı görseler şaşarlar, nefret ederler: «Ne vahşi mahlûklar...» diye...

Hikmet Feridun

Serhoşlukla tabanca atmış!

Yazmacı Âdem isminde bir adam evvelki gece serhoş olduğu halde havaya birkaç el tabanca atmıştır. Âdem yakalanmış, tabancası müsadere edilerek adliyeye teslim olunuştur.

Amcabeye göre!..

[Sorulmadan başka yere basılamaz. başka dile çevrilemez.]

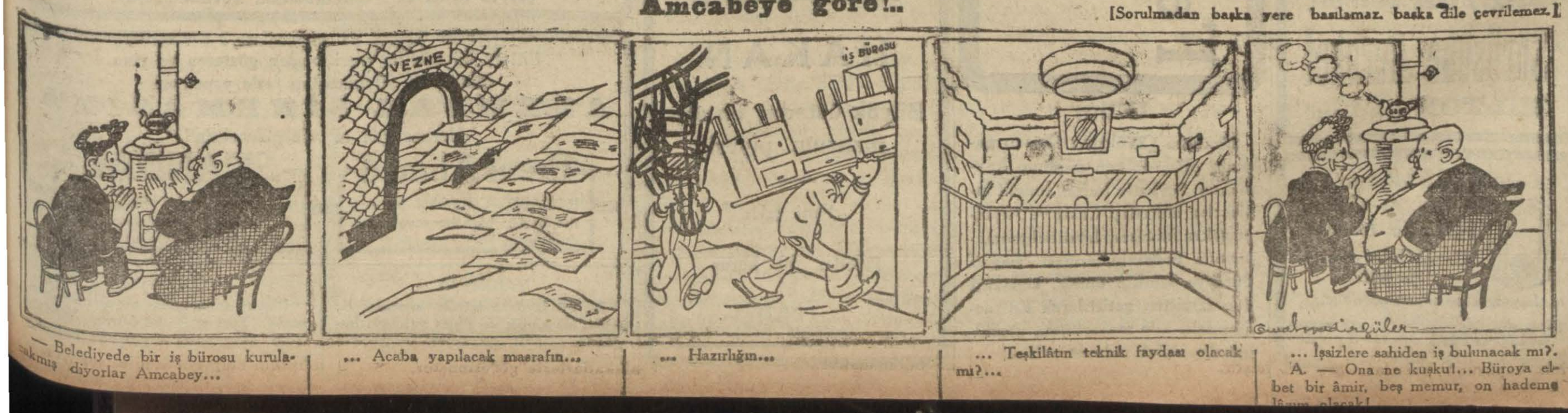

— Belediyede bir iş bürosu kurulacakmış diyorlar Amcabey...

... Acaba yapılacak masrafın...

... Hazırlığın...

... Teşkilâtın teknik faydası olacak mı?...

... İşsizlere sahiden iş bulunacak mı?.

A. — Ona ne kuşku!... Büroya elbet bir âmir, beş memur, on hademe lâzım olacak!

Habeşistan

(Baş tarafı 1 inci sahifede)

B. Afvok, hükûmetinin bilcümle aykırı metalibi reddetmek azminde bulunduğunu söyledikten sonra, şu suretle sözüne devam etmiştir:

«İtalyanlar Uabual vakasından ötürü bizden tazminat istemekte ısrar edecek olurlarsa, uzlaşmamıza imkân yoktur. Tarafımızdan sebebiyet verilmiyen bu vaka esnasında bir çok Habeş telef olmuştur. İtalya, Ualuala kadar olan erazinin kendi malı bulunduğunu iddia ederse, o zaman tekrar Uluslar kurumuna müracaat edeceğiz.

Paris gazetelerinin endişesi

Paris 13 (Hususî) — İtalyan - Habeş ihtilâfı burada ehemmiyetle karşılanmıştır. Gerek Habeşistanın, gerek İtalyanların mühim hazırlıklar yaptığı bildiriliyor. Maamafih ihtilâfın sulhen halledileceği umulmaktadır.

Matin gazetesi Habeşistanın memleketin tamamiyetini muhafazaya katî surette karar verdiğini söylüyor. Bu gazete, Habeşistanın sulh taraftarı olmakla beraber, icabında harbi de göze alacağını ilâve etmektedir.

Journal gazetesi Milletler Meclisinin fena bir mevkie düştüğünü söylüyor. Cemiyet işe karışmazsa iflâs etmiş sayılacaktır. İşe karışırsa sözünü dinletemiyecek, faydasızlığını bir kere daha gösterecektir. Diğer bir çok gazeteler bu fikirdedir.

Bir Habeş tebliği

Adisabeba 13 — Resmî bir tebliğde Habeşlilerin hiç bir taarruzda bulunmadıkları bildiriliyor. 29 kânunusanide 25 silâhlı Habeş devriye kolu mitralyözlü İtalyan kuvvetinin taaruzuna uğramıştır. Verilen emir üzerine devriye kolu mukabele etmiştir. Hadiseye meydan vememek için devriyeler karargâhtan nihayet 3 kilometro kadar uzağa gidiyorlar

Veremli çocuklara balık yağı

Beyoğlu on beşinci mekteb muallimi bayan Servet Orhan ayrı ayrı şişelerde 14 kilo balık yağını zavallı veremlilere dağıtılmak üzere dün şehrimiz Verem dispanseri baş doktorluğuna teberrü etmiştir. Balık yağları fakir veremlilere dağıtılacaktır.

Orta mekteblerde temsil edilecek piyesler

Maarif vekâletinden yeni bir tamim gelmiştir. Bu tamime göre; orta mekteblerde tertib olunacak müsamerelerde bundan sonra Maarif vekâletince tasdik edilen piyesler temsil edilecektir. Maarif müdürlüğü keyfiyeti mektebler idaresine bildirmiştir.

MİLTON' un zaferi !

Sürüsüne Bereket

MİLTON'un şaheseri!

Şehzadebaşı **TURAN** tiyatrosunda (Eski Millet) Bu akşam **NAŞİT** temsilleri

Cemal Sahir operet heyeti

Büyük orkestra refakatile figür ve figüran

RAMONA operet 3 perde

30 kişi sahnede

Konferans ve temsil

C. H. F. Eminönü kazasına bağlı Beyazıd nahiyesi tarafından dün akşam Şehzadebaşında fırka merkezi salonunda bir müsamere verilmiştir. Müsamerede avukat bay İhsan Mukbil tarafından saylav seçiminde halkımızın gösterdiği alâka ve tezahürata dair bir konferans veilerek alkışlanmıştır.

Konferansı müteakib fırka himayesindeki Türk Gencler mahfeli tarafından muvafakıyetli bir temsile verilerek çok takdir edilmiştir.

Teşekkür

Kocam ve babamız Selânikli Dr. Rıfatın, gerek yurd için.. gerek bizler için pek büyük bir kayıp olan ölümü üzerine cenazesine gelmek, kuron ve telyazısı göndermek yollarile büyük yasımıza ortak olanların hepsine derin teşekkür ve saygılarımızı sunarız.

Melek Cezmi Şefik Vefik

Felâket gelmeden bildirmez, Gecikmeyiniz! Malınızı, canınızı sigorta ediniz.

Ölüm

Merhum Çürüksulu Osman paşanın olğu doktor merhum kaymakam Şevketin karısı, İnzmit inhisarlar müfettişi Calâl ve Alpullu şeker fabrikası İstanbul memurlarında Fahrinin annesi bayan Süreyya İzmitte ölmüş, cenazesi dün İzmitten getirtilerek Edirnekapıdaki aile mezarlığına gömülmüştür. Allah rahmet eylsin.

Bu akşam: **TÜRK sinemasında**

Emsalsiz bir şaheser ve musiki filmi

Vals kralı JOHANN STRAUSS'un hayatından bir safha.

PETERSBURG GECELERİ

Artistler: PAUL HORBIGER - ELISA İLLIARD

ŞTRAUSS'un aşkı... ŞTRAUSS'un valsleri... ŞTRAUSS'un musikisi...

DİKKAT: Filmdeki şarkıların ve musikinin fevkalâdeliğine binaen bu akşamki suvare esnasında İstanbul radyosu doğrudan doğruya sinema salonundan bu filmi bütün dünyaya neşredecektir.

Yerlerinizi evelden tutunuz. Tel. 40690

Bazı kanunî sebebler dolayısile senenin en heyecanlı ve bütün dünya matbuatının bugünlerde kendisinden bahsettiği hadisenin filmi

Amerikadan ve bütün Avrupa şehirlerinden evvel :

İPEK sinemasında

Bugün matinelerden itibaren :

ÇOCUĞUMU ÇALDILAR

Fransızca sözlü Paramount filmi..

Oynıyanlar: DOROTHEA WIEK ve 1 yaşındaki artist BABY LE ROY

Daima en iyi filmleri göstermekle meşhur olan

ŞİK EKMEKÇİ KADIN ve **YILDIZ ŞOPEN ve AŞKLARI**

devam ediyor.

Nazarı dikkate: Bu filmleri göremezseniz bütün hayatınızda nadim olacaksınız.

BORSA

İstanbul 13 Şubat 1935

(Akşam kapanış fiatleri)

Esham ve Tahvilât

İst. dahili	96,50	İş B. Hamiline	10,15
Kuponsuz 1933 istikrazı	97,—	» Müessis	97,—
Ünitürk I	30,27,50	T. C. Merkez Bankası	63,50
» II	28,90,—	Anadolu hisse	26,15
» III	29,80	Telefon	14,—
Mümessil I	53,45	Terkos	19,80
» II	47,95	Çimento	13,65
» III	—	İttihat değir.	11,50
İş Bankası	10,—	Şark »	0,90

Para (Çek fiatleri)

Paris	12,03	Sofya	68,08,50
Londra	617,75	Prağ	18,99,50
Nev York	79,18,80	Berlin	1,97,75
Milano	9,33,36	Madrit	5,80,17
Atina	83,97,25	Belgrat	85,01,50
Cenevre	2,45,10	Zloti	4,20,84
Brüksel	3,40,—	Pengo	4,45,75
Amsterdam	1,17,46	Bükreş	79,02,75
		Moskova	10,91,75

Bu akşam saat 20 de

Unutulan Adam

6 tablo

Yazan :

Nazım Hikmet

İstanbul Belediyesi **Şehir Tiyatrosu**

Eski Fransız tiyatrosunda

Bu akşam saat 20de

DELİDOLU

Operet 3 perde.

Yazan: Ekrem Reşid

Besteliyen :

Cemal Reşid

İstanbul Belediyesi **Şehir Tiyatrosu**

ABDÜLHAK HÂMİD

HAKAN

Büyük üstadın en son manzum piyesi

Yeni çıktı

Fiyeti : 50 kuruş

Tevzi yeri

AKŞAM KİTAPHANESİ

Bu akşam **SARAY** sinemasında

EDDİE CANTOR'un

en güzel ve en nükteli filmi

TUNÇTAN VÜCUTLAR

Zengin dekorlar - Neşe - Kahkaha - İhtiras - Şarkılar - Danslar göz kamaştırıcı mizansen - Broadway'ın en güzel kızları.

İlâveten : **BABA NOEL :** Tamamen renkli **SİLLY SENFONİ** serisinin ikincisi.

FOX JURNAL'de : Sair manzaralar arasında "MOKAWK„ vapurunun batması (dramatik sahne)

Bugün bu gece Şehzadebaşında

HİLÂL ve MİLLÎ Sinemalarında

AYSEL

(BATAKLI DAMIN KIZI)

Türkçe sözlü ve şarkılı memleket filmi

Ayrıca: **KOMİK ve MİKE MAVS.**

Bugün talebelere matine vardır.

Matineler saat 2,1/2 - ve 4,1/2 ve 6,1/2 gece 8,1/2

CASUS KALBİ

Zaten belli idi... Dün akşam

SUMER SİNEMASININ

gösterdiği ALEXANDRE DUMAS FİLS'in meşhur aşk şaheseri

LA DAM O KAMELYA

filmi emsalsiz bir muvaffakıyet kazanmış ve bilhassa bütün seyircileri teessür ve heyecan içinde bırakan YVONNE PRİNTEMPS ve PİERRE FRESNAY rollerinde cidden temayüz etmişlerdir.

Bütün İstanbul halkı bu filmi görmeli ve alkışlamalıdır.

İlâveten: FOX JURNAL

Bugüne kadar 20.000 kişinin görüp beğendiği

Kızıl çariçe

İlâhî yıldız **MARLENE DIETRICH'in** şaheseri

MELEK sinemasında devam ediyor.

Bugün ne yapacaksın ?

Bittabi iki misilsiz eseri birden gösteren ve yine dühuliyesi 20 kuruştan fazla yapmıyan

ALEMDAR SİNEMASINA

Herkes gibi sen de gideceksin !

Prens Ahmed

RONALD COLMAN bu eserini baştan başa heeycanla doldurmuştur.

SKANDAL

GABY MORLAY bu eserinde Demirhane Müdüründen çok fazla muvaffak olmuştur.

YARIM AY

Bu 36 sayıfalık büyük mecmua üç renkli bir kapak ve çeşitli yazılarla bugün ilk sayısını çıkarmıştır. Okuyucularımıza tavsiye ederiz.

ÇÖL AŞKI

Baştan sona kadar heyecanlı bir eserdir. Yeni çıktı. 50 kuruş. Anadolu Türk kitaphanesi tarafından basılmıştır.

İÇERDE OLUP BİTENLER

Ankarada umumî kütübhane

Maarif vekâleti bu mühim ihtiyaçla alâkadar olacak

Ankara 13 (Hususî) — Ankaranın ihtiyaclarından biri de umumî bir kütübhanedir. Bir ay evvel, maarif vekâletinin alt katındaki umumî kütübhane, yangın tehlikesine karşı, belediye tarafından kapatılmıştı, buradaki kitabların bir kısmı Gazi enstitüsüne bir kısmı da diğer mekteblere verilmektedir. Maarif kütübhanesi, şehrin tam orta yerinde olduğu için, kitab okumağa müsaid bir yerdi. Tarihî eserleri itibarile de zengindi.

Bundan başka Halkevi kütübhanesi bulunmaktadır. Fakat bu kütübhane Ankara için kâfi değildir. Maarif vekâletinin diğer şehirlere nümune olmak üzere, büyük bir kütübhane binası yaptırması lâzımdır. Bu, Ankara için büyük bir ihtiyactir. Gelecek sene Ankarada tarih ve coğrafya fakültesi, tıp fakültesi açılacağı için burası ayni zamanda bir üniversite şehri de olacaktir. Her üniversite muhitinde büyük kütübhanelerin bulunması zaruridir.

Kütübhane bahsinde, B. M. meclisi kütübhanesinden de bahsetmek lâzımdır. Türkiyenin en zengin bir kütübhanesi olan meclis kütübhanesi daha ziyade saylavların tetkik ve tetebbü sahasıdır. Bu kütübhaneden umumî olarak istifade etmek mümkün değildir.

Maarif vekili bay Âbidin Özmen musiki tiyatro işlerinde yeni hareketlere girerken, Ankaranın ihtiyaclarından biri olan bu umumî kütübhane meselesile de alâkadar olacaktır.

Tayyare cemiyetine yardım

Tayyare cemiyetine yardım maksadile rum ve ermeni vatandaşların kurdukları dernekler son günlerde faaliyetlerini arttırmıştır. Bir numaralı dernek bugün, üç numaralı dernek de yarın topladıkları paraları tayyare cemiyetine yatıracaklardır.

Sokağa bırakılan bir çocuk soğuktan ölmüş

Samatyada Hacıkadın Çeşme meydanında dıvar dibinde dün ölü bir kız çocuğu bulunmuştur. Çocuk bir aylıktır ve dıvar dibine bırakıldıktan sonra soğuktan öldüğü tahmin edilmektedir. Zabıta tahkikata ve çocuğun annesini aramağa başlamıştır.

Pamuk satışı

Son günlerde fiatler dört kuruş düştü

Son günler zarfında pamuk ihracatı azalmıştır. Bu hal Adana borsasında fiatler üzerine tesir yapmıştır. Mütemadiyen yükselen pamuk fiatlerinde dört kuruşa kadar düşüklük olmuştur.

Mersinde son bir haftada 52,5 kuruştan 52,565 kilo iane cinsi, 49 kuruştan 6,000 kilo damgalı, 50 kuruştan 120,416 kilo parlak ve 6,600 kilo kapımalı pamuğu muamele görmüştür.

İkinci kânunun son haftasında 352,943 lira değerinde 672,668 kilo pamuk ihrac edilmişti.

Türkofis Berlin şubesinden gelen malûmata göre, Almanya ile Amerika arasında yapılmasına teşebbüs edilen pamuk anlaşması neticesiz kalmıştır Bunun pamuk piyasasında tesir yapması muhtemeldir.

Türkiye - Isviçre

Ticaret mukavelesine ilâve edilen maddeler gümrüklere bildirildi

Türkiye - Isviçre ticaret mukavelesine yeniden ilâve edilen maddeler gümrüklere bildirilmiştir. Bu maddelere göre, mukaveleye bağlanan (A) listesindeki Isviçre eşyası serbestçe Türkiyeye girecektir. Buna karşılık Türkiye menşeli mahsulât hiç bir kayde tabi tutulmaksızın Isviçreye ithal olunacaktır. Isviçreye gönderilecek taban halısı mikdarı senede 1000 kental olacak ve Türkiye malı olduğu isbat edilecektir. Alâkadarlar gümrükten ve türk ofisten tafsilât alabilirler.

Alman konserve sanayii meyva almak istiyor

Berlindeki "Alman konserve sanayii birliği türk ofise müracaat ederek memleketimizden kuru kayısı, kayısı ezmesi, portakal, portakal kabuğu ve sedir satın almak istediğini bildirmiştir. Alâkadar ihracatcılarımızın bu mühim müessese ile temasa gelmeleri tavsiye ediliyor.

Diğer bir alman firması da koyun ve sığır bağırsakları nümuneleri istiyor.

Yaprak tütün ve tömbeki müsaade ile Suriyeye girecek

Suriye, yaprak tütün ve tömbeki ithalâtını müsaadeye bağlı tutmağa karar vermiştir. Neşredilen kararnameye göre, bunların ithali hususunda fabrikaların ihtiyaçlarını gösteren vesikalar esas olmak şartile maliye bakanlığınca izin verilmesi lâzımgelmektedir.

Limanda yükleme ve boşaltma tarifesi

Liman tarife komisyonu bugün toplanarak yeni liman işletme idaresinin yükleme ve boşaltma ücretlerini kararlaştıracaktı.

Fakat yapılacak tarifenin bütün Türkiye limanlarının ücretlerine uygun olması ve iktisadî ihtiyaclara aykırı bulunmaması için meseleye iktisad vekâleti el koymuştur.

Vekâlet, bu hususta talimat vermek üzere deniz ticareti müdürü bay Müfid Denizi çağırmıştır. B. M. Deniz cuma günü Ankaraya gidecektir.

Nöbetçi eczahaneler

Bu akşam nöbetçi eczahaneler şunlardır:

Galata: Asrî İttihad (Okçu Musa caddesi), Hasköy: Yeni Türkiye (Halıcıoğlu), Kasımpaşa: Yeni Turan (Osman Vasıf), Beyoğlu: Garih (Kumbaracı), Limonciyan (Mis sokak), Şişli: Dimitri Agalopulo (Kurtuluş caddesi), Kadıköy: Alâeddin (Moda caddesi), Rıfat Muhtar (Altıyol ağzı), Üsküdar: İttihad, Aksaray: E. Pertev, Beyazıd: Belkis, Büyükada: Merkez (Şinasi Rıza), Heybeli: Tomadis, Bakırköy: Hilâl (Hat boyu), Alemdar: Esad, Küçük pazar: H. Hulusi, Beşiktaş: Receb, Şehzadebaşı: Hüseyin Kâmil, Fener: Çalidi, Samatya: Erofilos, Şehremini: Nâzım, Karagümrük: Suad, Sarıyer: Asaf Bahaddin (Büyükdere), Eminönü: Agop Menasyan (Bahçekapı).

TRAKYA KÖYLERİNDE
KULTUR DERLEMELERİ
Toplıyan:
Ahmed Hilmi Yücebaşoğlu
Yeni çıktı
Fiyatı: 30 kuruş
Tevzi yeri:
AKŞAM KITAPHANESI

15 senede 100 bin merinos

Ziraat müsteşarı bay Atıfın söyledikleri

Memleketimizin ince yün ipliği ihtiyacını karşılamak üzere Merinos koyunu yetiştirmeğe ehemmiyte verildiğini yazmıştık.

Ziraat müsteşarı bay Atıf dün bir muharririmize şunları söylemiştir:

— Memleketimizin Merinos yünü ihtiyacı 15 seneye kadar tamamile temin edilecektir. Şimdi mevcud Merinos koyunu miktarı 10,000 kadardır. Bunu 100,000 e çıkarmak lâzımdır.

Damızlık olarak kullanılmak üzere 500 Merinos koyunundan mürkkeb bir esas sürü getirilecektir. Bunlar taze kanlı, cinsi bozulmamış Merinos koyunları olduğu için üretmek hususunda çok istifade edilecektir.

Esas sürüyü teşkil eden Merinoslar yün veremiyecek hale geldikleri zaman etlerinden de istifade edilecektir. Çünkü etleri, diğerleri gibi kokulu değildir.

Kâfi Merinos yetiştirilinceye kadar Kamgarın fabrikasının yün ihtiyacı hariçten temin edilecektir.

Yunanistana tuzlanmış balık ve hayvan ihracı

Yunanistana tuzlanmış balık ihracatımız devam ediyor. Son günlerde buradan Atinaya 1,238 fıçı uskumru ve 150 fıçı lâkerda balığı gönderilmiştir.

Malın fazlalığı dolayısile uskumrunun tanesi iki drahmiden 1,60 drahmiye düşmüştür.

Lâkerdanın okkası (Yunan ölçüsü) 23 drahmiden muamele görüyor.

Atina piyasasında Romanya kesim hayvanları mühim bir yer kazanmağa başlamıştır. Bu yüzden Türkiye ve Bulgaristandan gönderilen hayvanlar piyasadaki yerlerini kaybediyorlar.

Atina piyasalarında en çok aranılan iri hayvanlardır

Fransaya gönderilecek mısırlar

Fransanın kontenjan listesindeki Mısır hissemiz, hükûmetimizin teşebbüsleri üzerine 25,000 kilodan 50,000 kiloya çıkarılmış ve muvakkat kabul şartına tabi tutulması kararlaştırılmıştır.

Kömür istihsali

Istihsal mikdarı ve ihracat gittikçe artıyor

Ereğli kömür havzasından 934 ilk kânun ayı içinde istihsal edilen kömür miktarına aid bir istatistik yapılmıştır. Bu istatistiğe göre; ilk kânun ayı içinde istihsal olunan kömür 189, 249 tondur. Bir ay evvelki istihsalât ise 182,976 ton idi. Bu itibarla ilk kânun ayında istihsal 93,727 ton fazladır.

Kömür istihsal edilen yerler de Zonguldak, Kozlu, Ereğli, Kilimli, Amasradır. Bu istatistikte ayni ay içinde muhtelif yabancı memleket vapur ve limanlarına verilen kömür miktarı da şu suretle gösterilmektedir:

Yunanistan 10,796, Portsaid 8,426, İtalya 22,108, Malta 3,118, Suriye 506, İngiliz 1,227, İspanya 79, Almanya 515, Mısır 180, hepsi 51,955 tondur.

Mesud adamlar: 13

En büyük saadet dilsiz ve sağır olmakmış!

Bay Gök «En mesud çiftler dilsiz karı kocalardır» diyor

Önümdeki kâğıda yazdım:

«Hayatta saadetin birinci şartı nedir?.»

Karşımdaki zat yazı ile cevap verdi:

«Hayatta en büyük saadet evvelâ dilsiz ve sağır olmaktır...»

Ne tuhaf. Biz de kendimizi gözümüzün gördüğü, kulağımızın işittiği, dilimizin döndüğü için mesud zan ederiz. Halbuki işte bir insan en büyük saadetin dilsizlikte ve sağırlıkta olduğunu iddia ediyor.

— Ben dünyanın en mesud adamıyım... Çünkü hem dilsizim, hem de son derecede sağırım.

Dilsizler cemiyeti reisi bay Süleyman Gök böyle söylüyor..

— Dilsizlik size ne gibi saadetler temin ediyor?..

— Çoook... Bir kere şunu söyliyeyim.. Benim arkadaşlarım arasında hiç dilli olan yoktur... Hepsi dilsizdir. Şimdi farz edin ki ben dilli olsaydım onlarla şimdi olduğu kadar anlaşabilir miydim?. Tabii anlaşamazdım. Bugün bana ameliyat yapılarak dilli bir adam haline geleceğimi söyleseler dünyada bunu kabul etmem. Çünkü dilim yüzünden dostlarımı, ahbaplarımı kaybedecektim. Belki onları üzecek, kızdıracak bir şeyler söyliyecektim. Dil bu.. Kemiği, freni, dümeni yoktur ki.. Ben dilsiz olduğum halde hayatta korktuğum en büyük kuvvet dildir.

— Şayet diliniz olsaydı, demek bugünkü kadar mesud olmayacaktınız?

— Ne gezer!. Ne gezer!. Biliyormusunuzki bülbülün çektiği dili belâsıdır derler. Dilsizlik benim için büyük bir nimettir. Eğer dilim olsaydı, tramvayda, trende, vapurda kim bilir ne kadar kavgalar edecektim. Halbuki şimdi öyle mi... Dili olan insan kavgaya tutuştumu hemen söz ağzından çıkar. Fakat farz edinki ben birisine kızdım. Karşımda dilli bir adam var.. Ben işaretle ona kızgınlığımı anlatmak istiyorum. Fakat o dilsiz işaretlerini bilmediği için maksadımı ya anlamaz, ya çok geç anlar... Eğer benim kızgınlığımı, hiddetimi anlamazsa benim ona söylediklerime fikrimden geçirdiklerime karşı bir mukabelede bulunmadan geçer gider. Anlarsa, o maksadımı anlayıncaya kadar da benim hiddetim geçer..

Bay Süleyman Gök birdenbire önündeki kâğıda yazdı:

Biliyor musunuz en mesud çiftler kimlerdir?.. Dilsiz karı kocalar... Şimdi dilsiz delikanlılarla, dilsiz genç kızlardan bazıları aralarında nişanlanmış gibidirler. Bunları kurban bayramından sonra evlendireceğim. Bir kaç dilsiz çifti birden evlenecek.. Büyük bir düğün yapmak niyetindeyiz. O zaman onların büyük saadetini görerek ben büs bütün mesud olacağım. Çünkü dünyanın en mesud olacak çiftlerini ben elimle evlendireceğim. Dilsiz bir karı kocanın saadeti anlatılmayacak derecede büyüktür.

— Siz evli misiniz?.

— Evliyim..

—Zevceniz de dilsiz mi?.

Bay Süleyman Gök

— Maalesef dilli... Fakat zevcem dilli olmakla hiç bir şey kaybetmiş değildir. O bir dilsiz kadar mükemmel ve mesud bir insandır. Çünkü gayet iyi, benim kadar iyi dilsiz işareti bilir. Bütün arkdaşları dilsizdir, kocası da dilsiz olduğu için yıllardanberi ağzından tek söz çıkmamıştır. Belki 7 senedenberi bir kerecik olsun dilini kullanmamıştır. Dilsiz dili onun kendi ana dili gibi olmuştur. Hattâ bazan kapıda alışveriş ederken satıcılarla bile dilsiz işaretlerile alışveriş eder. Dilsiz işaretleri konuşmaktan çok daha kolaydır. Bunun için zevcem disizliği tercih ediyor. Dilsizlik onda bir itiyad haline girmiştir. Bir tehlike karşısında bile ağzından «gık!» çıkmaz, dilsiz işareti yapar. Dilsiz işaretleri onda bu derece kökleşmiştir.

— Öyleyse sizin evde çıt yoktur.

— Tabiî yoktur.. Sessiz, sadasız, sakin, asûde bir hayat. Ömründe hiç bir koca evine gidince benim kadar başını dinlemez. Bu sessizliğimizden komşularımız da memnundur. Ev sahibleri de kiracılar da.. Görüyorsunuz ya... Bundan büyük saadet mi olur. Bizden daha mesud, bizden daha asûde, bizden daha sessiz yaşayan bir çif biliyorsanız lûtfen söyleyiniz..

— Peki... Kavga etmek lâzım gelince nasıl edersiniz.. İşaretle mi?...

— Hiç kavga etemyiz ki.. Şimdiye kadar hiç etmedik.. Bunun sebebi de şimdiye kadar hiç dilimizi kullanmadığımızdan olacak..,

Size daha tuhafını söyliyeim mi?... Zevcem bir çoklarının yanında daima dilsiz işaretlerile konuştuğu için tanıdıklarımızdan pek çok kimseler onun dilinin olduğunu bilmezler. Onu bir dilsizden katiyen farketmezler..

Sonra bütün bundan başka benim sizden çok daha mesud olduğum şüphesizdir.. Siz şimdi kim

(Devamı 6 ıncı sahifede)

ELHAMRA SINEMASININ
tenzilâtlı kuponu
Bu kuponu Sinema gişesine vererek Balkona yalnız 15 kuruş duhuliye ile girebilirsiniz.
14 Şubat | Perşembe gündüz ve gece muteberdir

Memleket haberleri

Orta Anadoluda şirin kasaba

Develide okuma hevesi fazladır, bir elektrik fabrikası yapılıyor

Develi 11 (Hususi) — Develi Kayseri vilâyetine bağlı bir kaza merkezidir. Diğer bir ismi de Everektir.

Develi, Orta Anadolunun mühim kasabalarından biridir. Kazanın nufusu 62 binden fazladır. Kasabada on bin kişi oturur. Kasaba muntazam ve pek şirindir.

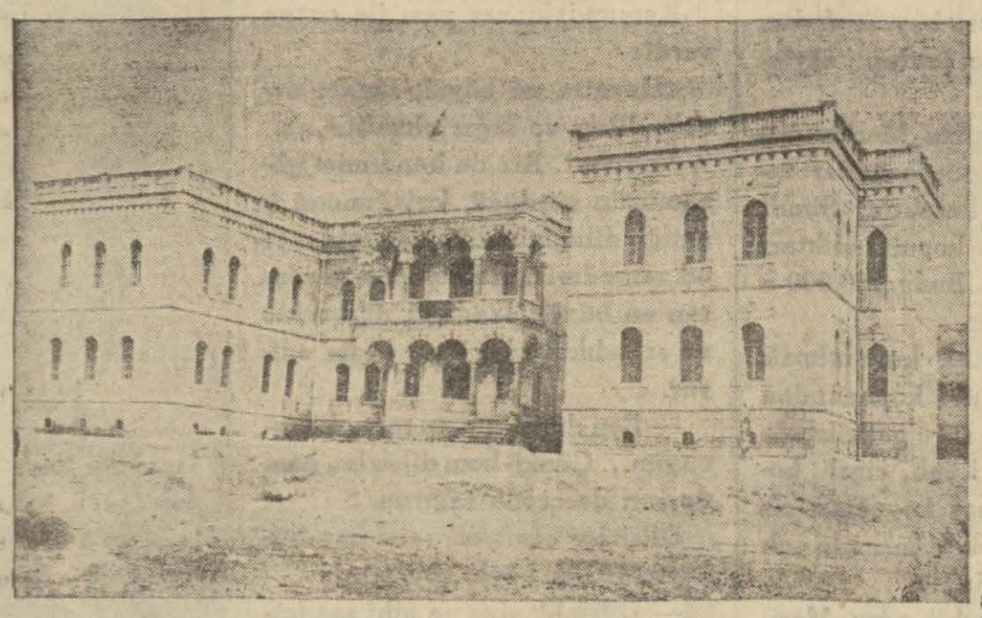

Develi orta mektebi

Maarif işleri

Bir orta mekteble üç te ilk mektebimiz vardır. Fakat ilk mekteblerimiz ihtiyaca kifayet edememektedir. Çünkü hükûmetimizin feyizli teşvikleri, herkesi okumaya sevkediyor.

Büyük bir binaya malik olan orta mektebimiz henüz iki yaşında olmakla beraber yüzü mütecaviz talebesi vardır. Her sene artacağı muhakkaktır.

Fakat bir kısım dersler henüz vekil ile idare olunmaktadır.

Iktisadî hayat: Memleketimiz her yer gibi, buhranın tesirlerinden uzak kalmamıştır. En mühim varidatımız olan kitre halen yarı fiatindedir.

En mühim derdlerimizden biri de Ziraat bankasının çavdar almamasıdır. Topraklarımız buğday ekimine müsaid değildir. Bu işin de halli her halde birçoklarını sevindirecektir.

Yollar: Kazamız her tarafa mühim şosa yollarile bağlıdır. Bilhassa yaya olarak 4 saat tutan Yavaş istasyonu yolu pek mükemmeldir.

Belediye faaliyeti: Belediye reisi bay Hadinin çalışması sayesinde elektrik fabrikası yapılmağa başlanmıştır.

Yakında elektriğe kavuşacağımızı ümid ediyoruz.

Nümune bahçeleri

Karamürsel, bir fındık memleketi olacak

Karamürsel (Hususî) — Kazamız bahçecilik ve bağcılığı günden güne ilerilemektedir. Herkes yeni yeni kiraz şeftali ve erik bahçelerile üzüm bağları yetiştiriyor.

Karamürsel bağcıları cemiyeti tarafından ve ziraat fen memuru marifetile topraklarımız muayene edilmiştir. Fındık yetiştirmeğe elverişli olduğu anlaşıldığından cemiyetin talebi üzerine vilâyetimize 10,000 aded Gireson fidanında gönderilmiştir.

Bu fidanlarla ziraat fen memurunun bakımı altında örnek bahçeleri yapılmaktadır. Bundan sonra cemiyet her yıl kâfi miktarda fidan getirterek kazamızı fındık yetiştiren bir memleket haline sokacaktır. Tabiî bu bahçe ve bağcılığımızı bir kat daha yükseltecektir. Zaten kazamız halkı da bağcılıkla geçinmektedir.

Halkevleri bayramı

Eskeşir 11 (Hususî) — Bu seneki halkevleri bayramının güzel bir şekilde kutlulanması için çalışılmaktadır. 19 şubat salı gününe tesadüf ettiğinden bayram cuma günü yapılacaktır. Bu işleri tanzim ve programını tatbik için Faruk Bürsel, Numan Kıraç, muallim Şadan ve Kadriden mürekkeb bir komite seçilmiştir.

Halkevi temsil şubesi 19 şubat salı günü (Akın) piyesini yalnız köylülere ve perşembe günü akşamı da halka temsil edecektir.

Bir alman firması kuru meyva almak istiyor

Hamburgta bulunan büyük bir ithalât firması Türkofise müracaat ederek memleketimizde kuru üzüm, incir, badem, fındık ve kuru kayısı satın almak istediğini bildirmiştir. İhracatçılarımızın bu müessese ile temasa gelmeleri faideli görülüyor. Tafsilât Türkofistedir.

Isparta kumaşları

Yakında ince ve kalın kumaşlar dokunmasına başlanacak

Isparta (Hususî) — Sekiz senedenberi bozuk duran ve hiç bir usta başı tarafından tamir edilmiyen Isparta İplik fabrikasındaki Alman motörü yeni ustabaşı bay Necati ve Türk içşileri tarafından tamir edilerek işletilmiştir. Motörün değeri 25 bin liradır. Motörü dirilten bay Necati ile bütün fabrika memur ve işçilerine bir ziyafet verilmiş ve çok neşeli geçmiştir.

Fabrikanın yeni çevirgeni bay H. Hüseyin ve ustabaşının gayretlerile yakında 8 i ince 12 si kalın kumaş tezgâhı olmak üzere 20 tezgâhlık bir dokuma şubesi açılacaktır. Şimdiden icap eden hazırlıklara başlanmıştır. Bu şubenin açılması Isparta sanayiinde çok mühim bir rol oynayacağı gibi fabrikanın hayatını çok kuvvetlendirecektir.

Gazi bulvarı

Gaziantep (Hususî) — Gazi bulvarının Halk fırkasından Su burcuna kadar olan kısmının taş döşemesi bitmiş, iki silindirle silindirajına başlanmıştır.

Havalar müsait gittiği takdirde silindiraj işinin on güne kadar bitirileceği umulmaktadır.

Gemlik ziraat bankasını teftiş

Gemlik 12 (Hususî) — Ziraat bankası müfettişlerinden bay Hilmi bura sandığını teftiş etmek üzere kasabamıza gelmiş ve teftişe başlamıştır. Müfettişin uzun müddet burada kalacağı ve ıkrazat şekilleri üzerinde tetkikat yapacağı anlaşılmaktadır.

Ziraat bankası bura sandığı veznedarı bay Tahsin Orhaneli sandığı muavin ve veznedarlığına terfian tayin edilmiştir. Yakında gidecektir.

Yol inşaatı

Gaziantebte kışa rağmen devam ediyor

Gaziantep 12 (Hususî) —Mevsimin hış ve havanın yağışlı olmasına rğamen Anteb-Nizip, Anteb-Kilis, Anteb-Fevzipaşa yollarında inşaat devam etmektedir. Fevzipaşa yolundaki bataklık kısmının bitirilmesine çalışılmakta olduğu gibi Anteb-Maraş arasındaki Aksu köprüsünün tamiratı bitirilmiştir. Bu köprünün ilkbaharda beton armeye çevrilmesi tekarrür etmiştir.

Akça koyunlu yolunda iki menfezin inşası müteahhide ihale olunmuştur.

Gemlikte grip

Gemlik 12 (Hususî) — Her tarafda olduğu gibi grip burada da salgın halini göstermeğe başladı. Bir çok evlerde hastalar çoğaldı. Son günlerde mekteblerde okuyucu adedi bu yüzden azaldığı ve tedrisat yapılamıyacak bir vaziyete geldiği için görülen lüzum üzerine Sağlık heyeti mektebleri bir hafta müddetle tatile karar vermiş ve tatil edilmiştir.

Akşehirde bir sakat sağlam oldu

Akşehir (Hususî) — Şehrimizde bulunan tabib binbaşı bay Ömer Bican ile Cumhuriyet Halk fırkası başkanı bay Aziz Perkün burada sol ayağından sakat olduğu cihetle uzun senelerden beri sürüne sürüne yürümekte olan fakir bir genci, Belediye hastanesinde yaptıkları ameliyt neticesinde doğrultmağa ve sap sağlam bir hale koymağa muvaffak olmuşlardır. Kendileri ne kadar takdir edilse yeri vardır.

Kurultay reisinin seyahati

İzmir 12 — Bir kaç gündenberi İzmirde bulunan Kurultay bakanı general Kâzım Özalp buradaki tetkiklerini bitirmiştir. Yarın Aydına hareket edecektir.

İzmir mektupları

İzmir Halkevinde yüksek kurslara başlanıyor

İnkılâp konferanslarını halk büyük bir alâka ile dinledi

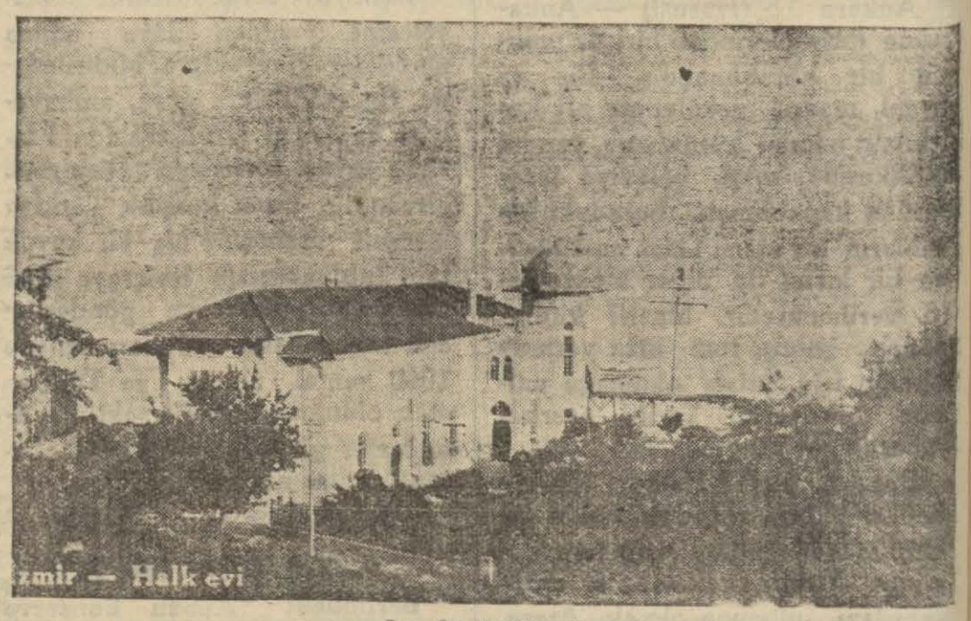

İzmir — Halk evi

İzmir Halkevi

İzmir 10 (Hususî) — İzmir halkevi yeni idare heyeti ise başladığı gündenberi; inkılâb fırkasının kültür kaynağı olan halkevinde canlı davranmalar kendini gösterdi. Verilen inkılâb konferanslarını dinlemeğe gelen İzmirlilerin gösterdikleri derin alâka, sözlerimizin doğruluğunu isbat eder.

İzmir halkevinde başlıyan kültür hareketleri her gün artan bir hızla yaşatılacaktır.

Halkevinin yeni idare heyeti üyeleri; halkevi başkanlığı vazifesini de gören vilâyet fırka başkanı Yozgad saylavı bay Avni Doğanla birlikte muntazam toplantılar yaparak yapılması lâzım gelen işleri konuşuyorlar.

Büyük fırkanın prensiplerini işaret eden altı okun mânasını anlatan konferansların sonucusu olan «Milliyetçilik» büyük bir alâka ve dikkatle dinlendi. Bu konferansı; İzmir maarif müdürü bay Hikmet Türk vermiştir. Halkevi salonlarında konferansları dinlemek için gelenler; fazla alâkadan güçlükle yer bulabiliyorlardı. Bir çok kimseler ekseri konferansları ayakta dinlemişlerdir. Halkevi idare heyeti bundan sonra verilecek konferanslar için hazırlıklar yapmaktadır.

Bundan sonra gene cuma günleri halkevinde konferanslara devam edilecektir. Ayrıca İzmir halkevinde (yüksek kurslar) açılacaktır.

Bu kurslardan maksad; yarının genclerini, yarının istediği şekilde iyi düşünen, iyi bilen birer inkılâbcı olarak yetiştirmektir. Diyebiliriz ki bu kurslar birer enstitü mahiyetini haiz olacak ve bütün mektebli gencler de bu kurslara devam edeceklerdir.

Büyük harb sonu gençliği; çok zorluklar çekmiştir. Bunun neticesi olarak kültürünü yapamıyan gencler, her memlekette olduğu gibi bizde de, İzmirde de vardır. İşte, İzmir halkevi idare heyeti bu kısım genclerin de kültür yapmalarına imkân vermek, onları üniversite tahsili derecesinde umumî malûmatla techiz etmek için bu kurslardan istifade etmelerini kararlaştırmıştır.

İzmir halkevinde başlıyan kültür hareketleri, İzmirde büyük bir alâka ile karşılanmıştır. Bu netice; herkesi sevindirecek bir hadisedir.

AKŞAM
Abone Ücretleri

	Türkiye	Ecnebi
SENELİK	1400 kuruş	2700 kuruş
6 AYLIK	750 »	1450 »
3 AYLIK	400 »	800 »
1 AYLIK	150 »	—

Posta ittihadına dahil olmıyan ecnebi memleketler: Seneliği 3600, altı aylığı 1900, üç aylığı 1000 kuruştur.

Adres tebdili için yirmi beş kuruşluk pul göndermek lâzımdır.

Zilkade 10 — Ruzukasım 99

	İmsek	Güneş	Öğle	İkindi	Akşam	Yatsı
E	11,36	1,15	6,47	9,40	12	1,32
Va.	5,17	6,56	12,28	15,21	17,41	19,13

İdarehane: Babıâli civarı Acımusluk Sk 13 No.

KÂĞIT OYUNLARI

Briç, Poker, Mavs gibi salonlarda oynanılan oyunlar

kendi kendine kâğıd oyunu (Patience)

Pek yakında çıkıyor

Tevzi yeri :
AKŞAM KITAPHANESİ

Mesud adam

(Baş tarafı 5 inci sahifede)

bilir gürültüden, satıcıların bağırmalarından, otomobil korneleri, tramvay çanları gibi bir sürü şehir patırtısından kim bilir ne kadar şikâyetçisinizdir. Bu gürültüler kim bilir ne kadar sinirlerinizi berbad eder, sizi ne kadar bedbaht eder.

Halbuki ben bu gürültülerden hiç birini işitmem.. Yanımda kıyametler kopsa ben derin bir sükûnet içinde, kafam şişmemiş bir halde gezer tozarım. Ooooh.. Acaba benden daha mesudu var mıdır?...

— Gününüz nasıl geçiyor.

— Dilsizlerin, sağırların, körlerin reisiyim. Bunların işlerini takib etmek bana büyük bir zevk verir.. Bir kere bunlarla meşgulüm bir.. Sonra... Boksa merakım vardır. Bir çok ringlerde, pek çok mübarezelerim vardır. Bazan geceli gündüzlü boksa çalıştığım olur...

Tuhaf değil mi?. Bokstan vahşi bir zevk duyarım. Bir müddet sonra Parise gitmek niyetindeyim... Avrupayı göreceğim. Bu da aşağı yukarı bir saadet değilmidir?.

H. F.

YENİ YAZILAR

Çaresi

Ahmed, arkadaşı Mehmedin yazıhanesine geçti, kendini bir koltuğa attı, Başını avuçlarının içine aldı

Mehmed endişeyle sordu:

— Ne var? Ne oluyorsun?

— Sana veda etmeğe geldim.

— Seyahate mi gideceksin?

— Hayır, kendimi öldüreceğim.

— Çıldırdın mı sen?.. İnsan böyle canına kıymaz.

— Ben kıyacağım. Cenazeme gelmeğe söz ver.

— Elbette gelirim, amma...

— Bana bir de güzel, büyük bir çelenk gönder.

— Gönderirim, amma...

— Beni dinle. Büyük, güzel bir çelenk sana yirmi liraya malolacak. Bana bunun yarısını ver, hayatımı kurtarmış, on lira kâr etmiş, cenazeme gelmek zahmetinden de kurtulmuş olursun...

Mehmed on lirayı verdi.

— Jüri reisi, gönderdiğiniz resme karşı, imzalı bir fotoğraf yolladı.
— Size kaç kere söyledim, bir çuval kömürden aşağısına razı değilim.

NABİ GİBİ

Biz bu şehrin hem cıvanın hem bayanın görmüşez,
Bây ü beyden (Sîr)ü (Mösyö) hem yabanın görmüşez.

Bir zamanlar gâh atup gâh tutmuş erler var idi,
Ol tabansız erlerin korkup cayanın görmüşez...

Can yürekten (Atletizm)den dem vuran ol merdlerin,
Durmadan hep ayni yerde çok sayanın görmüşez..

Aşkelinden câmelinden kendini üstad bilen,
Canlı manken Bayların biz çok yayanın görmüşez...

Dandini

— Yahu hani av?.
— Geldiğimi duyunca onlar benim ayağıma gelirler?..

— Yemeklere evine geliyorum diye benim için çanak yalayıcı diyormuşsun.. Bundan sonra yemekleri avucuma koyub yiyeceğim.

— Eğer beni sevmezseniz ben ölürüm.. Amma içime derd olur, çünkü yaşamak istiyorum..

Atma!

— Benim kardeşim öyle kuvvetli, öyle kuvvetlidir, ki iki bilârdo bilyasını avucuna alır, sıkar, bilyalar toz haline gelir...

— Bu bir şey değil. Kuvvet dediğin benim kardeşimdedir. Oküzleri yakalar, öyle bir sıkar, öyle bir sıkar, ki iki kazan et suyu çıkarır!...

Yüzme

Baloda, arkalarında oturuyordum. Bayın yanında biri çirkin, biri çok güzel iki kadın vardı. Çirkin, güzeli kıskanıyor. Bir aralık dedi ki:

— İkimiz de denize düşecek olsak, her halde beni kurtarmazdın...

— Sizin balık gibi yüzdüğünüze eminim!...

Hazırlık

— Oğlunuz ne yapıyor?
— Ressam olacak.
— Ya... Kimden ders alıyor.
— Henüz derse başlamadı. Yalnız hazırlanıyor. Günde bir övün yemek yiyor, açlığa idman ediyor!

DERSDE

Türkiyenin birçok yerinde elma, armut, bazı yerlerinde bol kiraz, erik, kaysi yetişir. İstanbul bağlarının kirazları da meşhurdur. Meselâ Erenköy taraflarında çok kiraz çıkar.

Muallim talebelerine bu yolda izahat verirken sözün burasında talebeden birine döndü:

— Söyle! dedi. Sen Erenköylüsün? Kiraz ne vakit toplanır.

— Bahçevanın köpeği bahçede yokken..

Eczacı müşteriye zayiflama iâlcı satarken..

KISMET

Iki bayan konuşuyorlardı:

— Nihayet kızıma bir koca buldum. Aklı başında, durmuş oturmuş bir adamdı. Yalnız boğazına fazla düşkündü. Benim ahçı kız da iyi yemek pişirir. Müstakbel damadı artık eve çağırıyordum. Sabah ve akşam yemeklerini bizde yiyordu,

— Âlâ..

— Fakat ne oldu bilmisin?

— Ne oldu?

— Benim ahçıyla evlendi!

YILDIZ

Mademki özlemiştin,
Ölüyorum demiştin,
Niçin öyle renk gibi,
Birden bire değiştin?..

Kimisi böyle dedi,
Kimi de şöyle dedi.
Dayanamadı biri;
Sevgili söyle dedi.

Bu incecik bir kızdı,
Tekrar içime sızdı.
Aşkımız gökyüzünde,
Parlıyan ilk yıldızdır..

Z. V.

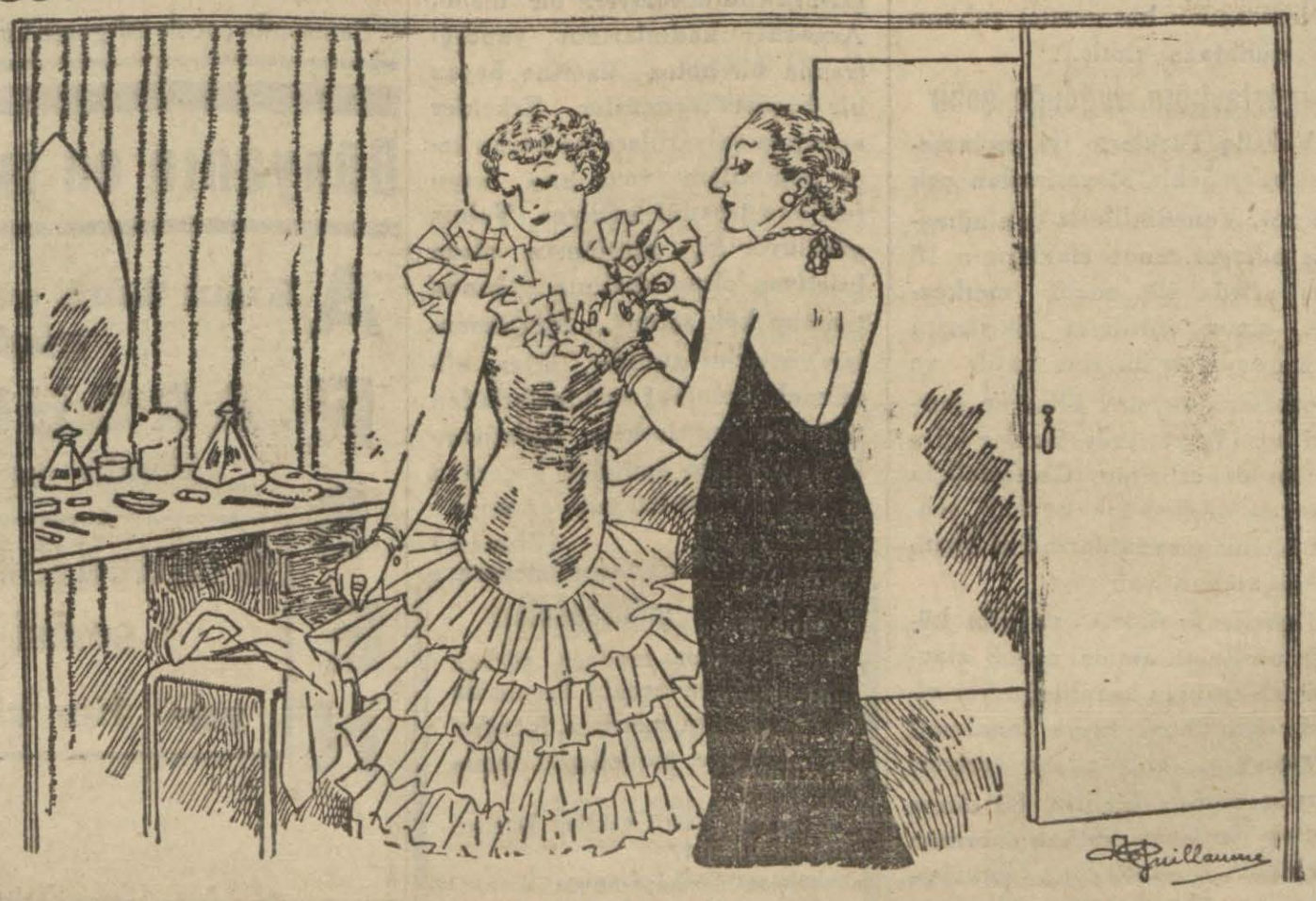

— Anne, canımı sıkan, bütün erkeklerin beni hâlâ çocuk yerine koymaları...
— Merak etme kızım, on beş sene dişini sık, sonra hoşuna gider.

Idman

Büyük bir hanın, en üst katında büyük bir ticarethaneydi. Ticarethane sahibi, kâtiblerinden birinin, odasına bir fıçı şarab çıkardığını ve her gün şarab içtiğini duydu.

Kâtibi çağırdı:

— Gizlice şarab içiyormuşsun Odanda bir fıçı varmış?..

Kâtib başını önüne iğdi:

— Var.

— Peki, bu yaptığına ne diyeceksin?

— Çok basit.

— Söyle bakalım.

— Doktorumun tavsiyesi üzerine idman yapmak için fıçıyı getirdim.

— Ya... Bu idmanın faydasını gördün mü bari.

— Gördüm Meselâ fıçıyı getirdiğim gün, çok güçlükle, kan ter içinde yukarı çıkardım... Halbuki şimdi fıçıyı bir el ile kaldırıyorum!...

— Yazımız: «Henüz genc, güzel bir kadın evlenmek istiyor.»
— İlâve edeyim: «Çok aceledir?..»

— Hayat, zahmetlerile cehennem olurdu. Bereket herşey unuduluyor.
— Amma paranın üstünü vermeği unutma!..

— İyi ahçı olan, yağsız çorbaya yağlı saç düşürmez!..

Serseri

Parkta.

Akşam, sular kararmağa başlayınca, tahta kanapelerden birinde uyuyan bir serseriye park bekçisi yaklaştı, omuzuna vurdu:

— Kapı kapanıyor.

Serseri tek gözünü açtı, homurdandı:

— Gürültü etemedn, yavaşça kapayın!

Anlaşıldı

Yolda bir adam ezildi. Ağır bir halde hastaneye kaldırdılar. Bir hoca, bir papas, bir haham çağırdılar.

Hoca dua etti, yaralı aldırmadı.

Papas haçı uzattı. Yaralı biraz doğruldu:

— Yarım lira veririm.

Bunun üzerine haham yaklaştı:

— Bırakın, bizden olduğu anlaşıldı!

Alkış

Konserde Cemal Reşid alkışlanıyor. Biri yanındakine fısladı:

— Çok alkışlamıyalım sahneye Ekrem Reşid çıkar!

No. 5

Yazan: Faik Sabri Duran

Cenub islavlarının ilk kültür merkezleri olan Dubrovnikte neler gördük?

Gravosa ile Dubrovnik arası elektrik tramvayı ile yarım saatlik bir yol. Orta zamanların işlek bir iskelesi olan eski Ragusanın limancığı zamanımızın büyük gemilerinin kolayca girip çıkmasına ve karaya yaklaşmalarına mksaid olmadığı için biraz daha şimalde, vaktile küçük bir balıkcı köyünden ibaret olan bu Gravosayı mükemmel bir liman haline getirmişler. Burası ayrıca bir demiryolu ile Dubrovnike ve oradan Kataroya bağlı... Bir taraftan da bu demiryolu Hersek ve Bosnadan içeriye doğru Yugoslavyanın diğer hatları ile birleşiyor.

Adriyatik üzerinde Dalmaçyanın incisi dedikleri Dubrovnikte dört saat kalacakmışız. Formaliteler bitince karaya çıkmakta serbes olduğumuzu kamarotlar haber verdiler. Yolculardan bir kısmı grup halinde ve birer rehberin arkası sıra gezmeğe gittiler. Biz Dr. Newtonla ayrıca dolaştık. Bence yabancı şehirleri gezmek için rehber peşinde kafile ile dolaşmak hoş şey değil. Herkes kendi arzusuna, meyline ve merakına göre, istediği yüzden tetkiklerine yer verebilmek için böyle kayıtlar altında olmamalı..

Gravosadan tramvaya binerken en önce gözüme çarpan şey bu arabaların ve vatmanı ile biletcisinin üstleri başlarının temizliği oldu. Bunlar bayramlık elbiselerini giyinmiş, yahut pazar gezmesine çıkmış kimseler gibi düzgün giyinmişlerdi. İkinci olarak dikkatimi çeken şey yoldaki başlıca duraklarda, yolcuları yağmurdan ve güneşten muhafaza edecek siperlerin bulunuşu oldu.

Üçüncü bir şey daha: Bu duraklarda birer gazeteci köşkü bulunuyordu.. Demek halkın okumaya karşı büyük bir meyli, merakı var. Sırbca gazeteler arasında pek çok ecnebi revü ve gazeteleri de görünüyordu, bunların ekserisi almanca ve fransızca idi, italyanca ve ingilizce gazeteler gözüme ilişmedi.

Tramvay, deniz kıyısında yüksek bir yarın kenarındaki asfalt bir caddeden geçiyor... Bir tarafımızda Adriyatik ufka kadar uzanırken, öbür tarafta yamaçları örten çam ormanları, zeytinlikler, bağlar ve kokulu fidanlarla dolu fundalıklar arasında yer yer, süslü bahçeler ve limon ve portakal ağaçları ortasında güzel köşkler görünüyor.

Bu manzara Dubrovnike kadar böyle devam etti. Tramvay, yüksek kale duvarlarile çevrilmiş olan şehrin kapısında kalıyor. Bu duvarların içerisi adeta bir müzedir. Oranın dar ve ekserisi merdivenli sokaklarında ancak yayan dolaşılabilir. İşte asırlarca istiklâlini kıskançlıkla saklıyan, senelerce Venediklilerle rekabet eden Orta zamanların Ragusası, 14 ve 15 inci asırlardan kalma sarayları, kilise ve manastırları, çeşmeleri ve âbideleri ile hep bu duvarlar içine sığışmış... Bu kaleler, yer yer yükselen yuvarlak kulelerile kara ve deniz tarafında bütün şehri çeviriyor...

Yukarıda sağda: Dubrovnike yüksekten bir bakış - Solda: Limanda bir köşe - Aşağıda: Dubrovnik sokaklarında görülen muhtelif kıyafetler

Hele küçük limanın sağ methalinde denizden birden yükselen kısmı pek heybetli... 1667 de 4.000 kişinin ölümüne sebeb olan şiddetli bir yer sarsıntısında pek harab olmasına rağmen şehirde bu kadar eski binaların bulunuşu çok garib.

Lâtinlerle Slavların ilk teması burada olmuş

İşte şehrin dar bir vadi içine sokulan Stradona dedikleri başlıca caddesi.. Burası asırlarca Lâtin Ragusasını Slav Dubrovnikten ayıran sınırdı... Lâtinlerle Slavlar daha VII inci asırda burada birbirlerile karşılaştılar. O zamandan beri Ragusa iki ırkın ve iki medeniyetin bir temas yeri oldu. Balkanlarla garbî Avrupanın tesirleri bu duvarlar arasında o kadar yerleşmiş ki bugün bile halkın giyinişinde, yaşayışında, ve şehrin kültür faaliyetinde bu tesirlerin izleri okunuyor. Dubrovnikli, bir yandan Balkanların dağlarını, tepelerini dolaşan gezginci bir satıcı, bir yandan da denizlere açılan bir gemici ruhunu iyi muhafaza etmiş...

Yugoslavlığın doğduğu şehir

Vaktile Türklerle iyi geçinmesini bilen şehir Macarlardan çok çekmiş, Venediklilerle çok uğraşmış nihayet cenub slavlarının 15 inci asırda ilk edebî merkezleri olmuş. Milliyet fikirlerini halka aşılıyan ilk slav hatib ve filozofları, ilk slav âlim ve şairleri burada yetişmiş. Bunlar içinde en değerlisinin, Gwondoliçin 1890 da dikilen bir heykeli, şehrin büyük meydanlarından birinde görülüyor.

Dubrovnik 8.000 nüfuslu küçük bir şehir amma cenub slavlığı kültürünün kurulduğu yer olduğu için Yugoslavya hükûmeti buraya çok ehemmiyet veriyor. Bugün burada bir lise, bir deniz kolleji ve Gravosada bir orman mektebi bulunduğunu hatırlarsak, bu ehemmiyetin derecesi hakkında iyi bir fikir almış oluruz.

Kıyafetler ve âdetler

Bizim için eski kilise ve manastırlardan ziyade halkın bugünkü yaşayışı daha meraklı bir mevzu idi. Bu cihetle diğer seyyahlar kafilesine katılmadığımıza pek iyi etmişiz... Onlar loş kubbeler altında, bilmem hangi azizin kabri önünde rehberin tekerlemelerini dinlerlerken biz şehrin pazar yerini bulduk, orada halk arasına karıştık.

Ne garib kıyafetler... Hele kadınların kostümleri pek hoş. Kısa fistanlar üstünde işlemeli önlükler, uzun kollu beyaz mintanlar üzerinde klaptanlı kolsuz cebkenler, başta kenarları sırmalı ve uzun püsküllleri yandan sarkan başlıklar... Bu başlıkların biçiminden, renginden ve başa konuş şekillerinden sahibinin nereden geldiği ve evli yahut bekâr olduğu bilinirmiş... İçlerinde müslümanlar da var.

Bunların bir kısmı geniş çarşaflara bürünmüşler, bir kısmı, Arnavut kadınlarının yapdığı trazda bir hotoz üzerine beyaz bir başörtü örtmüşler. Erkekler arasında şalvarlılara ve beyaz keçe külâhlılara veya kısa koyu feslilere tesadüf ediliyor. Yalnız görülüyor ki, müslüman olsun hristiyan olsun ahalinin çoğunda taassup kök salmış... Müslümanlar yüzlerini sımsıkı örter, elimizdeki fotoğraf makinelerinden telâşla kaçınırlarken, hıristiyanlar kiliselerin önünden geçerken hiç durmadan istavroz çıkarıyorlar... (Bitmedi)

AKBA müesseseleri

Ankaranın modern türkçe fransızca ve ecnebi lisanlarda kitap, gazete, mecmua, fotoğraf levazımı ve modellerini temin eder.

Merkezi: Maarif vekâleti karşısında telefon 8377

Şubesi: Samanpazarında

Pariste bir terzi kadın kocasını ağır yaraladı

Cinayete sebeb, hiç bir iş görmeyen adamın çapkınlığı ve kumarbazlığıdır

Pariste Malakof caddesinde bir cinayet olmuştur. Vaka şudur: Bu caddede bir evde 51 yaşında Barb isminde biri oturur. Barb evlidir, karısı 37 yaşındadır. Karı koca arasında ötedenberi geçimsizlik vardır. Buna başlıca sebeb Barbın sefihliği ve çapkınlığıdır.

Barbın hiç bir işi yoktur. Karısı ise iyi bir terzidir. Bütün gün çalışır, kazancı ile evi idare eder. Barb karısından kopardığı para ile bütün gün kahvelerde vakit geçirir. Kumar oynar, kadın arkasında koşar.

Bu yüzden bir çok defalar kavgalar olmuştur. Barb her defasında karısına yeminlerle bir daha böyle şey yapmıyacağını temin etmiş, fakat gene bildiğinden geri kalmamıştır. Geçen hafta terzi kadın kocasının yeni bir çapkınlığını ve kumarda mühim bir para kaybettiğini öğrenmiş, aralarında şiddetli bir kavga olmuştur.

Daimî kavgalardan bıkan kadın bu vaziyete bir nihayet vermeği düşünmüş ve kocasını öldürmeğe karar vermiştir. Bunun üzerine bir tabanca almış kocasının üzerine altı el ateş etmiştir. Kocası yaralı olarak yere düşmüştür. Kadın, kocasının ölmediğini görünce bir çekiçle kafasına bir kaç defa vurmuştur. Silâh sesleri üzerine yetişen komşular ve polisler kadını yakalamışlardır.

Karısının sıktığı kurşunlardan ve başına indirdiği dabelerden ağır yaralanan Ernest Barb hastaneye kaldırılmıştır.

Madam Barb

Madam Barb, bu cinayet hakkında karakolda şu ifadeyi vermiştir:

— Dün gece kocamla kavga ettik. Sabahleyin uyandığım zaman geceki kavganın hıncı ve asabiyeti hâlâ üzerimde idi. Bunun üzerine çekmecede bulunan tabancayı aldım ve başına nişan alarak bütün kurşunları sıktım. Kocam yaralarına rağmen beni kovalamağa başlayınca, gözlerine biber serptim, elime geçen bir çekiçle de başına şiddetli darbeler indirdim.

Karısının bu suikastından ağır surette yaralanan Ernet Barb, hayatının tehlikede bulunmasına rağmen, ifadesini alan komisere karısında davacı olmadığını söylemiştir.

Samsunda çocuk esirgeme kurumunun giydirdiği yavrulardan bir kısmı

Dünyanın en meraklı roman serisi

ARSEN LUPEN

Kışın uzun gecelerinde hoş vakıt geçirmek için

ARSEN LUPEN

Meraklı maceralarını okuyunuz!

6 ciltten ibaret olan bu roman serisi tamamlandı

Her cilt : 80 kuruş

AKŞAM KİTAPHANESİ

SİNEMA

Sinema haberleri

★ Almanyada yapılan filimler, millî gayelere yarar, sanatça yüksek kıymette iseler, vergi kolaylığı görürler. Terra filim şirketinin çevirdiği «Hermine ile yedi doğru adam» ismindeki filimi de Alman propaganda nazırı Dr. Goebbels, devlet politikası için faydalı ve sanatça yüksek değerli olarak tanımıştır.

Yeni bir kanun ile, filimlere bu vasıfları tanıma hududu çok daraltılmıştı. Bu filim, yeni kanundan sonra Almanyada, bu kadar takdir edilen ilk filim olmuştur.

★ Moris Şövalyenin Moulin Rouge ismindeki filimi bitmiştir. Artist bu filimde bıyıklı ve tek gözlüklü bir genc olarak görünüyor. Moris yakında yeni bir filime başlıyacaktır. Bunun ismi The Cardboarddır.

★ Bir Fransız gazetesi 1934 senesi içinde en çok hangi Fransız artistlerinin beğenildiğine dair rey toplamıştır. Neticede kadınlardan Annabella, erkeklerden Charles Boyer birinci gelmişlerdir.

Hollivutun genc yıldızlarından Maxine Doyle

65 lik iki yıldız: Cecil Sorel, Mistinguette

Ikisi de birer filim çevirmek için . hazırlık yapıyor!

Fransada eski artistlerin modası geçmiyor... Bunlar senelerin geçmesine, yaşlarının ilerilemesine rağmen daima rağbet görüyorlar.

Bir kaç gün evvel Cecil Sorelin filim çevirmeğe başlıyacağı haber verilmişti.

Şimdi de Mistinguettein filim çevirmek için hazırlandığı bildiriliyor...

Cecil Sorel tamam 65 yaşındadır. Bir zamanlar komedi Fransezin baş yıldızı iken tekaüd olmuş, sonra Müzik Holde artistlik etmiş, şimdi de eskiden Komedi Fransezde oynadığı piyesleri Paris tiyatrolarından birinde oynamağa balşamıştır.

Bu 65 yaşındaki yıldız Sarah Bernard isminde bir filim çevirecek, büyük artistin hayatını yaşatacakmış...

Cecil Sorel kendisile görüşen gazetecilere öyle uluorta bir senaryo kabul edemiyeceğini, çevireceği filimin senaryosunun her halde büyük bir edib tarafından hazırlanmış olması lâzım geldiğini söylemiştir.

Mistinguette'e gelince bu Müzik Hol artisti bir zamanlar filim çevirmişti. Bundan 25 - 30 sene evel bazı filimlerde, bilhassa ilk defa yapılan Sefiller filiminde rol almıştı. Fakat sonraları sinemayı bırakmıştı.

Mistinguette şimdi yeniden filim çevirmeğe karar vermiştir. Bu filim tabiî sesli ve sözlü olacaktır

Filimde artist şarkı söyliyecek ve dans ta edecektir. Filimin senaryosunu, bir çok büyük filimlerin senaryolarını yazmış olan Jaques Deval hazırlamıştır.

Bu iki altmışlık artistin filimleri her halde büyük bir merak ve alâka uyandıracaktır.

Yukarıda Brigitte Helm ve Jean Muratın birlikte çevirdikleri Woronzeffin sırrı filminden bir sahne, aşağıda Hollivutun meşhur yıldızlarından Jean Harlov sevgili köpeğile birlikte

Boşanmalar

Başlıca sebeb iyi briç oynamamak!

1934 senesinde Hollivutta boşanmalar azalmıştır Bu sene içinde başanan başlıca yıldızlar şunlardır:

Kenneth Mc Kenna - Kay Francis, Lydell Peck - Jeanet Gaynor, Ludlev Smith - Katherine Hopburn, John Gilbert - Virginia Brunce, Katherin Carver-Adolphe Menjou, George Brent - Ruth Chatterton, Michael Farmer - Gloria Swanson, prens Mdivani - Mae Murre.

İkinci derecede yıldızlar arasında da bir çok boşanmalar vardır. Buna mukabil daha küçük artistlerden boşananlar pek azdır.

Boşanmanın sebebleri çok muhteliftir. Fakat en ziyade ileri sürülen şey kocanın iyi briç oynamamasıdır. Boşanmak istiyenlerden yüzde sekseni kadınlardır.

Hollivutun genc yıldızlarından V[illegible]

SARAY ve BABIÂLİNİN İÇYÜZÜ

Yazan: SULEYMAN KÂNI IRTEM — Tercüme, iktibas hakkı mahfuzdur — Tefrika No. 435

Halebdeki ihtilâl, Istanbulda ermeni hastanesi karşısında nümayişler

1880 senesine kadar Diyarbekir taraflarında Ermenilerle Türkler ve Kürtler hükûmet idaresinin umumî fenalığı karşısında derd ortağı gibi yaşarlardı. Bundan sonra tahrikât ve teşvikat dikkati celbedecek bir raddeye varmıştı.

1885 den sonra vali Enis paşa zamanında arada husumet arttı. Fransız konsolosu [Eşraftan Cemil paşanın konağında içtimalar vuku bulduğunu, bu içtimalara (Zeylân) şeyhi ile oğlu devam ettiğini] Fransa sefaretine bildirmişti.

Cami duvarlarına yafta yapıştırılmış, Abdülhamide çekilen bir telgrafnamede Ermenilerin istedikleri ıslahata muhalefet gösterilmiş, hıristiyanlardan intikam alınacağı ima edilmişti.

31 teşrinievvelde Ermeni papazları Fransa konsolosuna kıtalin başlıyacağını haber vermelerile konsolosu resmen valiyi ziyaret etmiş, fakat vali bu şayiaların esassız olduğu cevabını vermişti.

Bu teminata rağmen kıtal başladı; üç gün devam etti. Bir çok Ermeniler Fransız konsoloshanesine iltica eylediler. Arada 120 kadar köy yandı!

İki ay sonra bir gün kıtal gene tekerrür etti. Nihayet mabeyinden gönderilen Abdullah paşa sükûneti temine muvaffak oldu.

1890 da Ermeni umumî meclisinin tesis yıl dönümünde İstanbulda Yedikule Ermeni hastahanesi karşısında bahçede yapılan merasimde büyük taşkınlıklarda bulunulmuş idi.

İrad edilen nutuklarda (Büyük emel) biricik mevzuu teşkil ediyordu.

Esasen artık bu senelerde bütün Ermeni mütefekkirleri, muharrirleri son derece şımarmış idiler. Millî meclis nizamnamesine (Ermeni kanunu esasisi) namı veriliyordu; her eli kalem tutan Ermeni bir Ermenistan feryadnamesi, destanı yazıyordu.

Müstakil Ermenistan hülyası İstanbulda toplanmış taşralı Ermenileri çıldırtıyordu.

Bu merasim esnasında bu yolda söylenen nutuklar, millî manzumeler o gün hastahane bahçesini dolduran gözleri dönmüş, dimağlarında tefekkür selâmeti kalmamış bu halk tarafından şiddetle alkışlanmıştı.

İstanbulda, vilâyetlerde nümayişler yapmağa karar vermiş olan hınçaklar işe ilk defa Erzurumdan başlıyacaklardı. Erzurum nümayişinin programı bu merasim günü hazırlanmıştı.

Nümayişe bir vesile bulmak lâzımdı.

Bugünlerde bir takım Rus Ermenileri Osmanlı hududundan içeriye silâh idhal ediyorlardı.

Erzurum valisi Sanasaryan mektebine bir siyah bayrak asıldığını, kilise ve mekteblerde Ermeni komitelerine aid silâhlar saklandığını haber aldı.

Taharriyata kalkıştı.

Hınçaklar bu teşebbüsü ihtilâle behane ittihaz ettiler.

Şehirde Ermeni dükkânları kapandı. Murahhasahanenin aran-

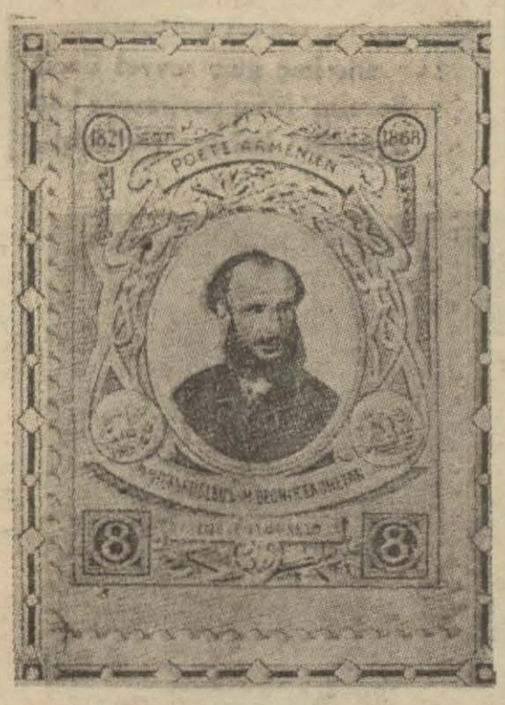

Bir Ermeni pulu

[Pulun ortasındaki resim millî şair Beşiktaşlıyandır.]

masından dolayı hükûmet protesto edildi. Hınçak komitesine mensub olanlar müdafaa için kilise avlusunda toplandılar.

Müsademede 15 Ermeni öldü; bir kaç kişi de yaralandı.

Bundan bir kaç gün sonra İstanbulda Kumkapıda Ermeni komitecileri hükûmete ihbaratta bulunduklarından şüphelendikleri bir kaç Ermeniyi öldürdüler. Hükûmet Ermeni muteberanından bazılarile beraber birçok tevkifat yaptı. Tahkikat Ermeniler arasında devleti âliyeden ayrılmak emellerinin yer tutmuş olduğunu gösterdi.

Artık bundan sonra hükûmetin Ermenilere emniyeti tamamen zail oldu.

Ermenilerin kalabalık bulundukları yerlerde artık komiteler hâkim kesilmişlerdi. Komite reisleri müstear namlarla gezib dolaşıyorlardı. (Baron Mine) bir sene Merzifonda kalmıştı. Memurlar kurşunla vuruluyor, bir müslüman ile bir Ermeni arasında küçük bir münazaa bir muharebe şeklini alıyordu.

Tokatta bir halı için, Sivasta bir el arabası için kanlı münazaalar olmuştu. Vergi tahsiline giden zabtiyeler öldürülüyor, mal sandıklarına taarruzlar vaki oluyordu.

Ermeni komiteleri hasseten İngiliz ve Rusların ellerinde siyasî emeller için iyi birer alet idi. Bu komiteler bu hükûmetlerin ajanları tarafından yapılan yalancı vaidleri peşin para gibi kabul ederek kendilerinin büyük işler yapabileceklerine, Fransız, Rus, İngiliz himayesine dayanarak milli emellerini elde etmeğe muvaffak olacaklarına katî bir itimad besliyorlardı.

Avrupada neşredilen Hınçak, Truşak, Amerikada çıkan diğer ermenice gazeteler her gün Osmanlı hükûmeti, Türk milleti, bütün müslümanlar aleyhine olmıyacak uydurmalarla, tezyiflerle sütunlarını dolduruyorlardı.

Vilâyetlerde Ermeni murahhasları durmayıb Rus, İngiliz, Fransız konsoloslarına tavassut ve müdahele için istirhamnameler veriyorlardı.

Londra hükûmeti Ermeni meselesinin hallini, ıslahatın tatbikini şiddetle arzu ediyordu. 1892 de İstanbul elçisi Sir Filib Gürriyi bu hususta saray ve Babıâli ile anlaşmağa memur etmişti.

İngiliz elçisinin Fransız elçisi Mösyö Pol Kambon ile teşriki mesai suretile yaptıkları teşebbüslerden bir netice hasıl olamıyordu; bunun üzerine iki elçi Osmanlı devletini devletlerin müşterek idaresi altına koymak fikrini hükûmetlerine telkin ettiler. Abdülhamidi iskat için jön Türkleri sehabet etmeğe bile temayül gösterdiler.

İngiltere başvekili Lord Rozyeri kabineleri yoklamağa başladı. Fakat Rusya bu vesile ile İngilizlerin İstanbula yerleşmek istediklerine ihtimal verdi; bu tedbire muvafakat göstermedi.

Fransa hariciye nazırı Mösyö Hanoto -Hanoto paşa!- da devleti âliye işlerine müşterek müdahaleden uyanabilecek ihtilâtların Avrupayı bir harb tehlikesine düşürebileceğini ileri sürdü de bu tehlikeli tasavvur suya düştü.

Ermeni komiteleri nihayet büyük ihtilâller çıkarmağa karar vermişlerdi.

Bununla bütün Avrupanın dikkatini Ermeni meselesine, bu «mazlûm hıristiyan milleti» üzerine celbedeceklerdi.

1892 de Sasun havalisinde vergi tahsili meselesinden çıkan ihtilâflar büyümüş, tazyikler artmış idi.

Ermeni komitelerinin bu taraflarda murahhası olan ve (Murad) diye şöhret kazanmış bulunan Adanalı doktor Hamparsum Boyacıyan Ermenileri mukavemete teşvik ediyordu.

(Devamı var)

Cumhuriyet Gençler mahfilinden:

1 — Mahfilin yıllık kurultayı 15/Şubat/935 cuma günü saat 10 da Beyoğlunda toplanacaktır. Bütün mahfil üyelerinin gelmeleri.

2 — Her onbeş günde bir verilmesi söz birliği edilen parasız tiyatro oyunlarının beşincisi 15/Şubat/935 cuma günü saat 15 te mahlifin Beyoğlu Halk Fırkası binasındaki salonunda verilecektir.

Davetiyeler bugünden itibaren her gün saat 14 den 20 ye kadar mahfil iç işleri çevirgenliğinden parasız alınır. Kapılar saat 14 de açılıp salon dolunca kapanacaktır. Çocuk alınmaz.

DÜN ve YARIN

Yazan: M. Uygaç — Edebî roman

Tefrika: 60

Faruk, kendi aralarında yapayalnız, hiç bir muhafızı olmadan yürüyor, öteden beriden aleyhinde yükselen seslere kaşlarını bile çatmadan geçip gidiyordu. Fakat bu adamın arkası sıra büyük bir mücadelenin, parlak muvaffakıyetlerin hatıraları alay alay yürüyordu. Kim ona el kaldırmağa cesaret edebilecekti? Kim onun yüzüne karşı:

— Katil! diye haykırabilecekti?

Böyle emir almış olsalar bile o emri tatbik cesaretini kim gösterecekti?

Şimdi sokakta Farukun adı ağızdan ağıza dolaşıyordu. Sonra derin bir hayret ve merak uyanmıştı. Âdeta her taraftan koşup kendisini seyre geliyorlardı. O, hiç bir şey söylemedn, hiç bir şey duymadan, önüne bakarak, dimdik, kendinden emin bir adam tavrile yürüyordu.

Karşı tarafa geçmek için meydandan mail surette ileriledi. Kalabalık içinde yalnız bir ses işitiliyordu. O da ağızdan ağıza tekrar edilen Farukun adından ibaretti. Bir aralık etrafındaki boşluk o kadar daraldı ki Faruk geçemedi, durmağa mecbur oldu. Fakat yüzünün rengi hiç değişmedi.

Farukun etrafındakiler susuyorlardı. Faruka âdeta korku ile bakıyorlardı. Birdenbire bu kalabalığa bir dalgalanma geldi. Halk Faruku ele geçirmekten mütevellid vahşi bir zevka kapılmış gibi, ortada bir görültü işitildi. Artık hiç bir kuvvet Faruku kurtaramazdı. Ona yardıma koşamazdı. O kalabalığın ortasında esir idi. Kendisine el uzatılabilirdi.

Fakat kimse Faruka dokunmıyordu. Ona en yakın olanlar, sanki bir facia bekler gibi, derin bir sükûn içinde âdeta mahzun duruyorlardı. Biribirlerine dayanarak Faruka biraz yer veriyorlardı.

Faruk cebinden saatini çıkararak sakin sakin:

— Efendiler, dedi. Her sabah bu saatte evimden çıkar, kliniğe giderim. Eğer delinin yahut edebsizin biri aleyhimde bir isnadda bulunmuşsa bu benim hastalarımın başına gitmemem için bir sebeb teşkil etmez. Bugün kliniğe yayan gitmeğe karar verdim. Gideceğim, kimse beni yolumdan alıkoyamıyacaktır. İşte size bunu anlatmak isterim!

Faruk ileriye doğru bir adım attı. Faruk eli cebinde tabancasında, karşısında açılan dar yola doğru ilerildi.

Şimdi sapsarı kesilmişti. Fakat bu cesaretten ve hiddetten idi. Miknatisli gözleri ateş gibi etrafa bakarken bir kumanda veriyor zannolunabilirdi.

Uzun boyile kalabalığın üzerine yükseliyor ve uzakları görüyordu. Etrafındaki dar halkanın gittikçe genişlediğini büyük bir gurur ve memnuniyet hissile farketti. Hâlâ etrafında duranlara döndü:

— Şimdi, dedi, gelip yolumu kesiyorsunuz. Kim bilir, sizler, yahut dostlarınız, akrabalarınız kaç kere gelip beni alkışladınız! Yaşa diye haykırıştınız! Haydi, yol veriniz, bakalım. Acele işim var.

Kalabalık, niçin Faruka itaat ettiğini bilmeden, onun sözlerini dinliyordu. Şimdi yakınındakiler şiddetle geri geri çekilerek Faruka daha geniş bir yol temin ediyorlardı.

Faruk içinde bu şuursuz kalabalığa karşı bir hiddet duymağa başlamıştı. Onları kırbaçlamak istiyordu. Yavaş yavaş, Farukun etrafındaki çember kırıldı. İlerledikçe, etraftan dost sesleri, taraftar alkışları kulağına çarpmağa başladı.

Birdenbire bu taraftarlarla bu muarızlar biribirlerine çarpıştılar, karmakarışık oldular. Faruk bir akıntıya kapılmış gibi arkaya doğru sürüklendi.

Fakat gelenler onu tanıdıkları ve yapayalnız sokağa çıkmış, bu düşman kalabalığının içine dalmış olduğunu anladıkları zaman hayranlık hissi büyük bir dalga halide kabardı. Ona sokulmak için kalabalığı yarmak istiyorlardı. Bu Farukun duşmanlarından alabileceği en büyük bir intikamdı. Şimdi etrafındaki kalabalık onu her tehlikeye karşı müdafaa için hayatlarını vermeğe hazır perestişkârlardan terekküb ediyordu.

Düşman kalabalığı arasından yapayalnız geçmeğe azmetmişti. İşte dediğini yapmış ve galib çıkmıştı. Şimdi yürüdükçe artık aleyhinde sesler işitmiyordu. Kendisini alkışlıyorlardı.

Fakat Faruk, hiç bir şeye ehemmiyet vermeden, etrafına bakmadan, sokağın ortasından, gözleri ileriye dikilmiş, sakin sakin yürüyordu. Kalabalık caddede bir polis Faruka yaklaşarak bir arabaya binmesini rica etti. Faruk kısa ve sert cevab verdi:

— Beni tevkif için emir aldınızsa tevkif ediniz. Böyle bir şey yoksa, ben istediğim gibi gideceğim. Yaya yürüyeceğim

Faruk, aleyhindeki şikâyetten dolayı tevkif edilmiyeceğini pek âlâ biliyordu. Fakat böyle söyleyişi bir tesir yapmak arzusundan ileri geliyordu.

Faruk nihayet kliniği uzaktan gördü. Parmaklığa gelince arkasına döndü, peşinden gelen kalabalığa baktı. Onları durdurmak için elini uzattı. Yakınındakileri bir tebessümle selâmladı. İçeri girdi ve parmaklığı kapadı.

Yukarıda, doktorlar, hastabakıcılar samimî bir heyecan ile kendisini karşıladılar. Bu sırada, Faruk kalbinin gizli bir noktasının sızladığını hisseti. Çelik iradesine rağmen, gözlerine yaştan bir perde geldiğini görüyordu.

(Arkası var)

Sinirlere sahip olmak

talihe komanda etmek ve insanın kendi gemisini istediği hedefe yürütebilmektir. Sağlam sinirler müthiş hayat mücadelesinde muvaffakiyetin en iyi teminatıdır. Binaenaleyh sinirlerinizi

Bromural -Knoll-

ile kuvvetlendiriniz, bunun müsekkin ve mukavvi tesiri her işte görülür. Hiç bir zararı yoktur ve alışıklık vermez.

10 ve 20 komprimeyi havi tüplerde eczanelerde reçete ile satılır.

Knoll A.-G., kimyevi maddeler fabrikaları, Ludwigshafen s/Rhin

Tefrika No. 124

BARBAROS

Yazan: İskender Fahreddin

Barbarosa uzatılan şarabı, tanburacıya uzatmışlardı.. Delikanlının biraz sonra dudakları morardı ve parmakları sertleşerek yere düştü..

"Allah sizlere ömür versin..!,,

Akdoğan birden oturduğu yerden fırlıyarak Barbarosun elindeki kadehi kaptı:

— Bu nefis kokulu Midilli şarabını Ayas' paşaya ikram ediniz, paşam! Çünkü kendisi Midilli şarabından başka şarab içmez. Biz ve siz ne olsa içeriz.

Ve kadehi Ayas paşaya uzatarak:

«— Buyurun paşam! - dedi - bu şarab saadetlû efendimize lâyıktır!»

Paşalar büyük bir şaşkınlık içinde biribirlerine bakıştılar.

Ayas paşa kendisini toplıyarak kadehi Doğanın elinden aldı.. Fakat içmedi.. Önündeki gümüş tepsinin içine bıraktı.

Bu vaziyetten müteessir olan Barbaros Akdoğanı tekdire hazırlanırken, Ayas paşanın bu kadehi içmekte tereddüd ettiğini anlayınca, ilkönce Akdoğanın yüzüne baktı.. Sonra birden tepsi içindeki şarab kadehini alarak sazendelerden birine uzattı:

— Al oğul.. Şunu içiver...!

Tanbur çalan bir delikanlı, paşanın bu iltifatından memnun olarak, derhal yerinden fırladı..Kadehi aldı. Ve bir yudumda midesine boşalttıktan sonra, tekrar yerine oturdu.

(Merih yıldızı) nın benzi sapsarı olmuştu.

Ayas paşanın rengi de gözdesinden az atık değildi.

İbrahim paşa bir şey bilmiyormuş gibi davranıyordu.

Hattâ biraz sonra karşılaşacağı faciaya şahid olmamak için Barbaros ve Ayas paşaya özür diliyerek ayağa kalkmıştı:

— Fazla oturamıyacağım.. Ne zaman şarab içsem, midemi sancılar kaplar. Hatırınız için bu gece bir iki kadeh fazlaca içtim.

Diyerek Ayas paşanın konağından çıkıp gitti.

Sokak kapısında ne konuştuklarını kimse bilmiyordu.

Fakat, ne olursa olsun, veziriâzamın bu sohbetten memnun kalmadığı ve Barbarostan o gece her zamankinden çok daha fazla çekindiği muhakkaktı.

İbrahim paşanın gidişi, içyüzü yavaş yavaş belli olan bu eğlentinin tadını kaçırmıştı.

Saz durmadan çalıyordu.

Salih reis, Akdoğana:

—Kaptan paşanın elinden kadehi alıp sazedelere vermek ne demektir? Bunu bana da anlatsana..!

Diye söylenirken, Akdoğan, tanbur çalan delikanlıdan gözünü ayırmıyordu.. Yavaşça başını Salih reisin başına uzatarak:

— Şimdi sebebini anlarsın! dedi. Acele etme!

Barbars ta tanbur çalan delikanlıyı gözünün ucile süzüyor, fakat kimseye bir şey sezdirmeden, Ayas paşa ile konuşuyordu:

— Şu Korfo meselesinin içyüzünü hâlâ anlıyamadım, paşa! Sultan Suleyman bana neden ricat emri gönderdi..? Bunun sebebini siz bilirsiniz!

Ayas paşanın rengi bakırdan farksızdı:

Vallahi paşacığım, ona ben de sizin gibi hayret edenlerdenim. Sebebini zatı şahaneden başka kimse bilmiyor. Bendeniz emir kulu idim.. Efendimiz çağırdılar: (Şu fermanı Korfoya götür. Harb dursun!) dediler. Kalkıp geldim.

— Benim duyduklarım büsbütün başka.. Padişahı kışkırtan ve harbin durmasını faydalı bulan sizmişsiniz..!?

— Bütün bunlar dedikodu. İftira.. Uydurma... Zaten denizciler beni sevmezler. Harb durunca hepsi birden aleyhimde söz söylemeğe başladılar. Bu fermanı ben getirmeseydim, başkası getireçekti. Talisizliğim.. Bana itimad buyurunuz, Hayreddin paşa! Ben sizi çok severim... Siz dünyaya yayılmış eşsiz bir deniz kartalısınız! Benden hiç bir fenalık ummayınız... Ben, sizin yanınızda, kanadları yolunmuş bir karga gibi kalıyorum!!!

Barbaros içki arasında bu bahsi derinleştirmek istememişti. Zaten bu mevzu üzerinde fazla konuşmağa imkân da kalmamıştı.

Tanbur çalan delikanlı birdenbire fenalaşarak, tellerin üstünde kelebek inceliğile dolaşan parmakları birden felce uğramış gibi sertleşti.. Dudakları ve gözlerinin altı.. Sonra yavaş yavaş kulakları ve yanakları morarmağa başladı.

Venedik şövalyesinin kızı oturduğu yerde renkten renge giriyordu. Onun bu beceriksizliğine Ayas paşa da az hiddetlenmemişti. Barbarosun yanında mütemadiyen burnundan soluyordu.

— Eyvah, şimdi tanburacı yere düşecek. Rezil olacağım.

Diyerek dişlerini sıkıyor, dakikalar geçtikçe dizlerinin dermanı kesildiğini hissediyordu.

Tanburacı yere düşerse, Ayas paşa, Barbarosa ne cevab verecekti?

(Merih yıldızı) bir aralık hareme gitmeğe yeltenmişti.. Yerinden kalkmak istedi. Fakat, Barbarosun eli mâni olmuştu:

— Otur, dedi, şu delikanlının ölümünü seninle birlikte seyredelim!

Ve sonra kaşlarını çatarak Ayas paşanın yüzüne baktı:

— Eski Romalılar, zehirlenen insanların nasıl öldüğünü, karşılarına geçip seyrederlermiş. Gribaldinin kızı da umarım ki, böyle heyecanlı bir sahneyi görmekten zevk duyacaktır.

Neron gibi ecdadile iftihar eden bir kadın, ölümden korkmamalıdır!

Tanburacının elinden tanburu düştü.. Delikanlının çektiği işkenceye daha fazla tahammül edemediği anlaşılıyordu. Onun yüzünün neden morardığını arkadaşları hâlâ anlıyamamışlardı.

O artık çalgı çalamıyor, başını tutamıyordu..

Saz birden durmuştu.

Hanendeler susmuşlardı.. Salih ve Mahmud reisler herkesten önce fırlıyarak, başı birdenbire devrilen delikanlının yanına koştular.

Akdoğan soğuk kanlılığını muhafaza ediyor, bir şey olmamış gibi, yerinden kımıldamıyordu.

Ayas paşanın gözdesi fenalıklar geçiriyor, tıkanmamak için,

Her akşam bir hikâye

Kırmızı yalı

Kadri Kasım kendisine «Türkiye Natpinkertonu» ismini koymuştu. Genc adam şimdiye kadar yüzlerce, binlerce zabıta romanı okumuş, en esrarengiz vakaları anlatan binlerce kitabı devirmişti. Bu karanlık, karma karışık vakalar onun üzerinde büyük bir tesir uyandırmıştı. Geceleri gözlerini kapayınca rüyalarında bin bir vaka takib ediyordu.

Nihayet karar verdi: Hususî surette polis hafiyeliği yapacaktı. Zaten şimdiye kadar bir baltaya sap olamamıştı. Belki bu çok sevdiği meslekte bir muvaffakıyet gösterebilirdi.

Natpingerton Boğaziçinde bir yalıda otururdu. Her sabah olduğu gibi erken kalktı. Sıcak bir ağustos sabahı idi. Boğazda şöyle bir gezinti yapacaktı. Böyle sabahın en erken saatinde Boğazın esrarlı suları üzerinde dolaşmaktan zevk alıyordu. Kayığını yalının altındaki kayıkhaneden daha yeni çıkarmıştı. Birdenbire suların üzerinde yüzen bir şişe gördü. Ağzı kırmızı balmumu ile mühürlenmişti. Merak etti. Hemen kayığı şişeye doğru çevirdi. Şişeyi aldı. Bu ağzı kapalı şişenin içinde bir kâğıd vardı. Şişenin ağzı sıkı sıkı mühürlendiği için içerisine pek az su sızmıştı. Hemen şişeyi kırdı. Kağıdda titrek bir kadın yazısı: «Ben bir genc kadınım. Haydutlar tarafından kaçırıldım. Sağ taraftaki beş kuleli kırmızı yalıda mahpusum. Bir kolayını bulub bu şişeye mektub koydum. Ağzını mühürledim, pencereden denize attım. Şimdi ihtiyar bir haydudun nezareti altındayım. Mektubu kim bulursa yalının deniz tarafındanki balkonundan benim odama girsin. Balkonlu oda benim odamdır. Beni kaçırsın. İmdad bekliyorum.»

Natpinkerton büyük bir heyecan içinde mektubu bitirdi. Küreklere asıldı. Boğaza yeni taşındığı için buraları hiç bilmiyordu. Nihayet beş kuleli kırmızı yalıyı buldu. Yalının kendisinde bir esrarengizlik vardı. Kayıkla kırmızı yalının etrafında dolaşmağa başladı. Belki yarım saat yalının etrafında fır döndü. Birdenbire yalının balkonlu odasının pencereleri aralıklandı. Bir baş, bir kadın başı!... Heyecandan Pinkertonun kalbi duracak gibi atıyordu. Kendisinin kayıkla kırmızı yalının etrafında mekik dokuması kadının dikkatine çarpmış olacaktı. Fakat ihtiyar haydudun gözüne çarpmamak için yalıya pek sokulamıyordu.

Birdenbire heyecanı katmerleşti. Kadın uzaktan ona işaret ediyordu. O da bir işaret çaktı. Artık biçare mahpus kadın kendisinin imdadına koşacak bir kahraman olduğunu anlamıştı. O günü yemedi, içmedi. Hep yalının önünde dolaştı. Kadınla iyice anlaşmışlardı. Fakat kimsenin nazarı dikkatini celbetmemek için Natpinkerton geceyi bekliyordu. O zaman kadını kaçıracaktı. Hem gece yalıdan, haydudların elinden kadını kaçırmak daha esrarengiz bir iş olacaktı. Vakıâ pancurlar arasından başını çıkaran kadın ona «Gel yanaş!» gibi işaretler yapmıştı amma onun bütün düşüncesi karanlığın basmasında idi.

Nihayet hava karardı. Kadri kayığını sahile yanaştırdı. Karnı çok acıkmıştı. Yemekte kendisine cesaret gelsin diye bir kaç kadeh de parlattı. Ondan sonra kırmızı yalının önüne geldi. Bir kere daha dolaştı. Birdenbire balkonlu odanın penceresinde bir kibrit yandı. Bu kibritin ölgün ışığında Kadri gündüzkü kadının hayalini farketti. Hemen yalının arkasına yanaştı. Bir hamlede pencerelere tırmandı. Kendisini balkona attı. Pancurlar arasındaki kadın ona balkon kapısını açarken:

— Ne kadar cesursunuz!.., dedi.

Sonra karanlıkta konuşmağa başladılar:

— Bütün gün yalının önünde dolaştınız... İşaretlerinizi gördüm. Zaten karanlık basınca sizin geleceğinizi hemen hemen biliyor gibi idim...

— İhtiyar ne âlemde acaba?.

Karanlıktaki kadın fısıldadı:

— Uuyuyor!..

— Alâ... Hemen kaçalım...

— Sahi mi söyliyorsunuz?.. Ben zaten bütün gün akşama kadar dolaşışınızdan sizin büyük cesaretler göstereceğinizi anlamıştım... Kaçalım, fakat nereye gideriz?.

— Benim yalıma...

— Peki...

Pinkerton yanına ip almıştı. Hemen balkondan aşağı sarkıttılar. Kadri kurtardığı kadını kolları arasına alarak ipten kaydı. Kadın biraz şişmanca olduğu için delikanlı epey müşkülât çekti. Nihayet kayığa indiler. Pinkerton küreklere asıldı. Kayıkta kadın:

— Sizi her sabah kayığınızda görürdüm. Hattâ isminizi de sorub öğrenmiştim. Kadri Kasım... Türkiye Pinkertonusunuz değil mi ..

Yalıya geldiler. Artık delikanlı bu hayatını kurtardığı kadına büyük iltifatlar gösteriyordu. Ona en güzel odasını verdi. Fakat elektriği yakınca hayret etti. Kurtardığı kadın en aşağı 40 yaşında vardı. Gözlerine uzun uzun sürmeler çekmişti. Gerdanı katmerli ve vücudü pek semizdi. Delikanlı içinden: «Şu kadınlar ne tuhaf !...dedi, imdad mektublarında bile «gencim!» diye yaşlarını saklıyorlar...» Tehlikeyi atlattıktan sonra kadın sürmeli gözlerini süzerek hayatını kurtaran delikanlıya tatlı tatlı baktı. Fakat tam bu sırda kapı yumruklanmağa başladı. Kadri telâşla:

— İhtiyar olmasın!.. dedi. Kadın:

— Muhakkak o dur... İşte dışarıdan sesi geliyor... O, kocam..

— Kocanız mı?.

— Öyle ya... İhtiyar dediğiniz benim kocam... Yalıda beraber otururuz..

— Öyle ise niçin benimle kaçtınız?..

— Sekerim.. Sen kavığınla yalının etrafında fır döndün. Aklımı çeldin. Beni kaçırdın.. Şimdi ne yapacağız.

— Canım şişeyi mektubu atan siz değil misiniz?.

— Ne şişesi?.. Ne mektubu?..

Bu sırada kapı kırıldı. İçeriye ihtiyar fakat dinç, iri yarı bir adam girdi. Yanında iki polis, elinde iki tabanca birden vardı. İhtiyar Kadrinin yüzüne tükürdü:

— Alçak!.. Gece vakti karımı kaçırırsın ha... Ben gündüzden işi çaktım. O yalının etrafında dolaşmalar, işrateler ne dir?.

— Müsaade buyurunuz efendim.

— Sus habis... Seni mahvedeceğim... Şimdi madem ki namusumu berbad ettin. Temizlemelisin... Ya «bay Sami tarafından tatlik edilen Nadide hanımla evlenmeği taahhüd ediyorum!» diye bir sened yazarsın.. Yahud...

Yarım saat münakaşadan sonra Pinkerton istenilen senedi imzalamıştı. Nadide hanım da bir köşede sürmeli gözlerini süze süze:

— Doğru, diyordu, madem ki, beni iğfal etti... Namusumu temizlemeli...

Aradan aylar geçti. Nadide hanım kocasından boşandı. Kanunî müddeti bekledi. Nihayet Kadri ile evlendiler. Kadri başına gelen bu muammanın hikmetini bir türlü anlamamıştı. Düğün günü koltukta Pinkertonun eline bir mektub tutuşturdular. Okudu:

«Kardeşim, vakıâ mektubu geç yazdık amma kusura bakma. Senin polis hafiyeliğe merakını biliyorduk. Yalancıktan bir mektub yazıb şişeye koyduk. Senin kayıkhanenin önüne attık. Maksadımız lâtife idi.. Küçük bir şaka...»

Kadri sap sarı olmuştu. Yanında yürüyen yenge hanım:

— A... Oğlum... Ne daldın öyle... Tabiî güzel tazeyi görünce apışıb kaldın değil mi?.. Öyle duracağına sevgili karıcığını öpsene...

(Bir yıldız)

---

elindeki kadehten yudum yudum şarab içiyordu.

Ayas paşa cali bir heyecanla:

— Delikanlıya hava çarptı galiba... Pencereleri açınız!

Diyerek uşaklara sesleniyor, bir taraftan da (Merih yıldızı) nı hareme göndermeğe çalışıyordu.

Bu sırada yere yuvarlanan tanburacının başında duran Salih reis, acı bir sesle bağırdı:

— Paşam.. Delikanlı birdenbire öldü. Sizler sağ olunuz! Allah sizlere ömür versin...

(Arkası var)

Eğer:
Hasan TRIHOFIL
Saç suyu ile saçlarınızı tararsanız..

Eğer:
Hasan Sabunile yalnız saçlarınızı yıkarsanız..

Eğer:
Haftada iki defa Hasan Şampuanile beslerseniz:

Kat'iyyen saçlarınızı dökmekten ve kepekten kurtarırsınız..

Çocuklara ve hastalıktan yeni kalkanlara mahsus çok nefis :

HASAN
Brekfast Bisküileri

Kutusu 30 safi bir kiloluk 250 kuruştur.

HASAN deposu :
Ankara, İstanbul, Beyoğlu

Eski güreşler

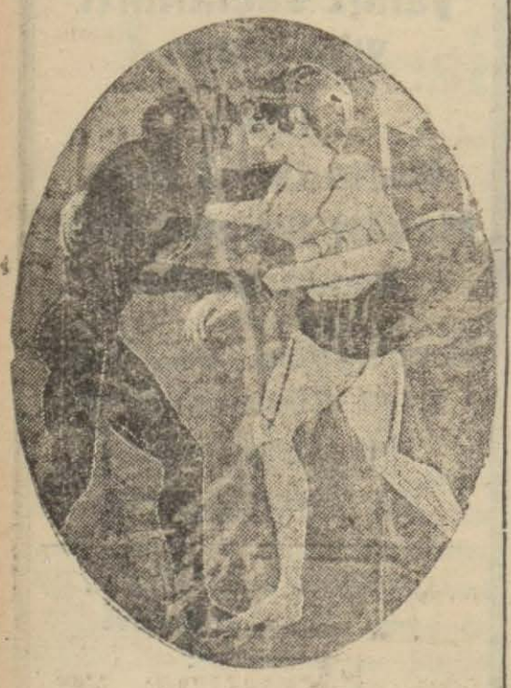

En eski spor güreştir. Homerde, Aşilin hakemlik ettiği bir güreş vardır. Bu resimde, bu güreş görünüyor Resim Isadan 600 sene evvel, XX ıcı olimpiyada aid bir resimdir.

Eski güreşler ayakta ve yerde olmak üzere iki kısma ayrılmıştı. Bir de el güreşi vardı. Pehlivanlar biribirlerinin vücudlarına dokunmadan güreşirlerdi

Ayakta güreşenler, vücudlarını yağlarlar ve her ne suretle olursa olsun, biribirlerini yere düşürmeğe uğraşırlardı. Üç kere iki omuzu yere gelen yenilirdi.

Güreş, Yunanlılardan Romaya geldi ve sirk oyunu oldu. O zamanın en kuvvetli pehlivanı Milon dö Krotando dört nala giden bir arabayı bir el ile tutup durdururdu. Sırtında öküz taşır, boynuna ip bağlar sonra adalelerini gererek bu ipi koparırdı.

Boks ta eskidir. Gene o devirlerde, parmaklara meşin kaplı kurşunlar bağlanıp döğüş edilirdi. Bu nevi boks, XXIII inci olimpiyad da kaydedilmiştir.

Yemiş yiyiniz

Kaysı, çilek, kiraz, portakal, armud, erik, elma, üzüm gibi yemişlerde yüzde 20 den 1 e kadar azotlu maddelerle yüzde 78 - 90 su vardır. Çilekte yüzde yedi şekerli madde, erikte yüzde yirmi bulunur. Muzun şekerli maddesi yüzde 22, incirin yüzde 48, hurmanın yüzde 52 dir.

Kestane gibi yemişlerin azotu yüzde 30 - 40 tır. Fındık, ceviz, badem gibi yemişlerde yüzde 65 yağlı madde vardır. Albomin miktarı yüzde 16 - 24 tür. Fevkalâde besleyici yemişlerdir.

Yazık, ki bizde yemişi lüks sanıyorlar ve lüzumu kadar yemiyorlar. Halbuki yemiş lüks ve eğlence değil, zarurî ihtiyaclardandır.

Bol bol yemiş yiyiniz!

Haydi gidelim !

Kafkasya âlimleri doğru istatistiklerle dünyanın en ihtiyar adamlarının Kafkasyada bulunduğunu isbat ettiler. Uzun ömür rekoru onlardaymış. Meselâ Kafkas köylerinden birinde bugün yaşamakta olan 154 yaşında bir ihtiyar varmış. Başka bir köyde 130 yaşında bir ihtiyar varmış ki, aile efradı 71 kişi imiş.

Âlimlerin söylediklerine göre bu ihtiyarların sıhhatları mükemmelmiş. Geçen yüz yılın başlangıcındaki hâdiseleri tamamile hatırlarındaymış.. Bu yüz yıllık ihtiyarların yedikleri süt, yoğurt ve kuzu kızartmasından ibarettir.

Ezopun üç masalı

AĞAÇLARLA BALTA

Bir oduncu bir gün ormana gitti. Ağaçlardan kalın, sert bir tahta parçası istedi; baltasına sap yapacaktı. Ağaçlar, oduncunun isteğini akla yakın buldular. Bir parça tahta vermekten ne çıkardı Hepsi de razı oldu. Ağaçlardan biri oduncunun istediği tahtayı verdi. Oduncu baltasına sap yapıp geçirir geçirmez, en güzel ağacı başladı baltalamağa...

Çınar, işledikleri hatayı gördü. Söğüde dedi ki:

— İlk rızamız işi işten geçirdi. Eğer komşularımızdan bir dalını fedaya razı olmasaydık, yüz yıllarca dimdik duracak, baltalanmıcaktık.

TİLKİYLE LEYLEK

Bir gün tilki, leyleği yemeğe davet etti. Bakla ezmesi yapmış,

dümdüz bir tahtaya sermişti. Leylek uzun gagasile hiç bir şey yiyemedi Tilki dilile silip süpürdü. Bir yandan da leylekle alay ediyordu. Leylek ses çıkarmadı, ayrılırken tilkiden bir gün de ona yemeğe gelmesini yalvardı.

Bir kaç gün sonra tilki leyleğe misafir gitti... Ortaya sıcak buram buram tüten yemek geldi. amma yemek, dar ve uzun ağızlı bir vazodaydi. Leylek gagasını daldırıp yiyor, tilki burnunun ucunu bile sokamıyordu...

Tilki Leyleğin karın doyurmasını seyretti ve dersini aldı.

DOKTOR KURBAĞA

Bir gün bir bataklıktan fırlıyan bir kurbağa, bütün acuna haykırdı; her hastalığı iyi ediyordu. Her derde deva buluyordu.

— Geliniz, koşunuz! diye haykırıyordu. Bende kimsenin bilmediği ilâçlar var. Lokman hekimin iyi edemediklerini ben iyi ederim. Bana hasta gelen, sağlıkla gider. Koşunuz!...

Tilki yaklaştı, kurbağayı süzdü, dedi ki:

— Sırtının derisi porsuk, ayak-

ların topal. Kendin bu haldeyken, başkalarını nasıl iyi edeceksin?... Evvelâ kendine sağlık versene...

Bunun türkçesi şudur: Kelin merhemi olsa kendi başına sürer!

Deniz altında

Sovyet âlimleri, Karadenizin dibinde bir araştırma yaptılar ve sulara gömülmüş çok eski Şerzones şehrini buldular.

Asrî fen ve sinema âlimlerin çok işine yaradı. Bir sinemacı Sivastopolda dalgıçlık dersi almış ve denizin dibine girib şehrin resimlerini çekmiştir. Bu resimlerde eski br medeniyetin izleri görülüyor. Bu şehir 2.500 sene evvel sulara gömülmüştür. Şehirde büyük, yüksek binalar vardır.

BEŞ KART BIRIKTIRENLER

Arabyan Yılmaz Turan

Haydi müzeye !

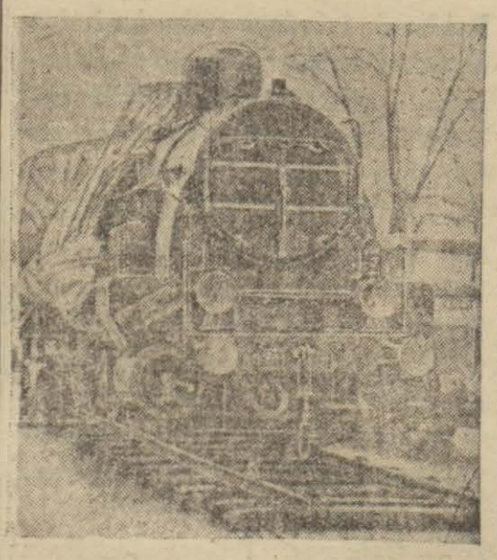

Bu Lokomotif Viyanada bir müzeye götürülüyor. Nasıl mı? Viyana sokaklarına ray döşendi ve lokomotif şehrin içinden geçirildi.

Fıçı mı?

Bu iki çocuk on bir ve on iki yaşındadırlar. Biri 125, öteki 135 kilo geliyor. Bu iki alman yavrusu ileride ne olacak dersiniz?

Bilmece

Akşam Bilmecesi

İsim: _____

14 Şubat 935

7 harfliyim

7, 6, 5, 4' üm «saldırma bıçaktır», 5, 4, 3, 2' im «ayaklı bir eşyadır», 1, 2, 3' üm «çiğne» manasına gelir. Bütünümde adım adım yüksel.

***

Bilmecemizi doğru halledenlerden birinciye: Çalar saat, 2 inciye: Perger takımı, 3 üncüye: Nereden geliyoruz? eseri. Ayrıca 200 okuyanımıza da başka başka hediyeler verilecektir.

Hediye kazananların listesi

Çocuk dünyası hediyelerini kazanan okuyanlarımızın listesi bundan sonra Çarşamba yerine Salı günleri neşrediliyor.

Volkanda yol

Sicilyada, Etna yanar dağının faaliyette bulunan başlıca kraterinin bir kilometre yakınından geçen yeni, geniş bir şose açıldı.

Bu şose 18 kilometre uzunluğundadır. Başlangıcı 1112 metre yüksekliğindedir. Sonu 1800 metreye çıkıyor. Tam tepeden görünen manzara harikulâde güzeldir. Bütün Sicilya göz önöne seriliyor. Bu yol, bugün dünyanın en güzel yollarından birini teşkil ediyor.

BEŞ KART BIRIKTIRENLER

Feridun Keganuş Suad

Minimini kedi

Hayvanların çok kere tuhaf halleri vardır. Fakat şu miniminl kedinin, koca atın boynundaki ot torbasına tırmanışına ne dersiniz!

Tomas Morüs

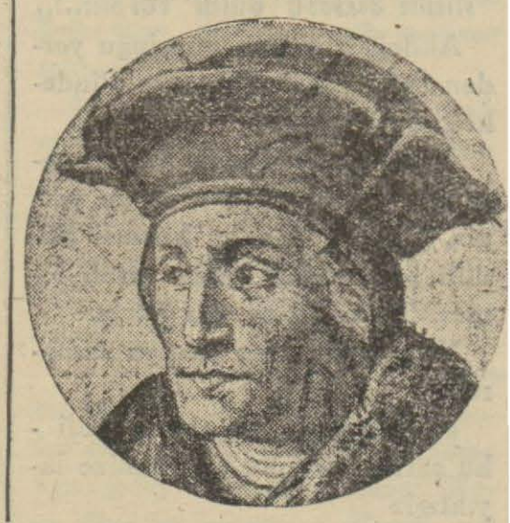

Tomas Morüs, ütopi denilen olmıyacak şeyleri, yani kuruntuyu icad eden adamdır.

1478 de Londrada doğan bu adam, peskopos Mortonun hademesiydi.

Okudu. İleriledi. Kendini gösterdi. Ve VII inci Anrinin malî siyasetini tenkide kalkıştı.

VIII inci Anri devrinde Kuruntu adası isimli bir eser yazdı. Bu muhayyel bir cumhuriyetti ve Eflâtununkinden daha mükemmeldi.

Bu eser tam kırk dile çevrildi. 1529 da VIII inci Anri, Morüsü hükûmet başkanı yaptı.

Fakat kralın karısını boşamasına karşı koydu. Tekrar evlendiği zaman düğüne gelmedi. Hapsettiler. İdam yerine giderken: «Bu başı kesmek yazıktır, bu baş kimseye fenalık etmedi» demiştir.

Kazalara karşı

Bir sigorta şirketi muhtelif zamanlarda vukua gelen 117 bin kazanın sebeblerini tetkik ettikten sonra şu neticeye varmıştır:

«Evin içerisinde mevcud tehlikeler otobüslerde, otomobillerde, vapurlarda, trenlerde, tayyarelerde mevcud tehlikelerden yedi kere daha fazladır.»

1932 senesinde işlerinin başında bir kaza neticesinde ölenlerin adedi 15,000 kişi ise 28,000 kişi de evlerinin içinde başlarına gelen bir kaza yüzünden gözlerini dünyaya kapamışlardır.

Halılar, banyo yapılan yerler, yerli yerine konmıyan eşyalar, basamaklar, iyi aydınlatılmamış merdivenler ve sofalar hesabsız kazalara sebeb olurlar.

Kendinizin ve başkalarının hayatını korumak için şu basit tedbirlere riayet etmelisiniz.

Kullanmadığınız zaman makasları bir kılıf içerisine koyunuz.

İçinde tehlikeli ilâclar bulunan şişelerin tapasına iğneler batırarak nazarı dikkati celbediniz.

Ağzınıza iğne koymayınız. Elektrikli eşyaya ıslak elle dokunmayınız.

Kırık cam parçalarını bir kâğıda sarmadan çöp tenekesine atmayınız.

Amerikada soğuk

Bir haftadır Amerika kar ve buz altındadır. Bu buz kasırgası bir felâket oldu. Ölenlerin sayısı yüzlercedir.

Karın boyu şehirlerde 45 santimi buldu. New - Yorkta yolları açmak için 30.000 işsiz amele çalıştırıldı.

Ontario mıntakasında, hararet sıfırden aşağı 48 dereceye düştü. Bazı gazeteler hararetin sıfırdan aşağı 58 i bulduğunu yazıyor.

Radyo

14 Şubat perşembe

İstanbul: 17,30 inkılâp dersleri: Üniversiteden nakil: İzmir saylavı profesör Esad Bozkurt, 19 dans musikisi, 19,30 haberler, 19,40 Gavin kardeşler şan piyano ile, 20 sıhhat ve içtimaî muavenet bakanlığı namına konferans, (Veremden korunma, doktor Fazıl Şerafeddin Heybeli ada verem sanatoryomu mütehassıslarından), 20,30 radyo sigan orkestrası: Şan bayan Rozi, 21,15 son haberler, 21,30 radyo orkestrası, 22 radyo caz ve tango orkestraları ve şan.

Moskova, 714 m. 17,30 Sözler, 18,30 Kızılorduya, güzel saantlara dair sözler, 1,30 Roman parçaları, 21 Operalardan sahneler, 22 Almanca neşriyat, 23,05 Fransızca neşriyat, 24,05 İspanyolca neşriyat.

Varşova, 1345 m. 16,45 Şarkılar, sözler, 19,15 Kuartet musikisi, Sözler, 20,20 Popüler konser, sözler, 21 Solist konseri, 21,45 Haberler, 22 Solist konserinin devamı, 22,45 Konferans, 23 Reklâmlar, 23,15 Dans, 23,45 Almanca konferans, 24,05 Dans plâkları.

Prag, 470 m. 17,55 Çocuk konseri, 18,20 Piyano, keman konseri, 18,40 Plâk. 18,45 Ziraat, 18,55 Almanca neşriyat, 19,55 Haberler (Almanca), 20,10 Plâk, 20,15 Rusça ders, 20,30 Orkestra konseri, 21,15 Kuartet oda musikisi, 21,40 Haberler, 22 Piyes, 23 Son haberler, 23,15 Senfonik caz.

Leipzig, 328 m. 18,30 Asya ve dünya (konferans), 19,10 Halk âletleriyle konser, 20,25 Güzel sanatlar ve tarih, 20,45 Şiirler, 21 Haberler, 21,10 Hafif musiki, 22,10 Sözler, 23,10 Haberler Spor, 23,30 Meşhur koroların plâkları, 24 Yeni musiki (Berlinden nakil).

Budapeşte, 550 m. 18,35 Macar şarkıları, 19,05 Ders, 19,35 konser, 20,10 Radyo piyesi, 22 Caz orkestrası, (Çarlı Gaudio), 23,10 Haberler, 23,30 Opera orkestrası tarafından konser. —

15 Şubat Cuma

İstanbul, 12,30 Karışık musiki plâk, 18 Otel Tokatliyandan nakil çay saati, Telsiz caz orkestrası, 19,20 Çocuk saatiâ Hikâyeler, 19,30 Haberler, 20 Tıp fakültesi deri ve frengi hastalıkları seririyatı profesör Doktor Hulûsi Behcet tarafından konferans. (Frengi neden ayıp görülür. Frenginin gizli tutulması neden adet olmuştur. Tabiatta ayıp denilen hastalık var mıdır); 20,30 Havayen kiter orkestrası; Fikret ve arkadaşları, 21 Keman Solo: Nejat, 21,20 Son haberler, 21,30 Radyo orkestrası, 22 Radyo caz ve tango orkestraları.

Moskova, 714 m. 17,30 Sözler, 18,30 Kızılorduya mahsus program, 19,30 Beyaz Rus şarkılarından, 21 karışık konser, 22 Çekçe neşriyat, 23,05 İngilizce neşriyat, 21,05 Almanca neşriyat.

Varşova, 1345 m. 18,15 Plâk, Sözler, 19,15 Orkestra, 19,45 Konferans, 20 Hafif musiki, 20,20 Aktüalite, 20,30 Filmlerden plâklar, 20,45 Haberler, 21,15 Varşova filarmonisi tarafından senfonik konser, 23,30 Şiirler, 23,40 Reklâmlar, 24,05 Dans.

Prag, 470 m. Brüno radyo orkestrası, ders, 18, Kuartet konseri, 19 Ziraat, 19,10 Amele neşriyatı, Almanca neşriyat, 20,10 Popüler Sırp şarkıları, 20,30 Eski Pragın balo musikisi, 21,15 Org konseri, 21,30 Sözler, 22,05 Viyolonsel konseri, 21,25 Sözler, 22,30 Radyo orkestrası, sözler, 23,15 Plâk, sözler, plâk, Rusca haberler.

Leipzig, 382 m. 18,20 Keman sonatları, 19 Haberler, sözler, 19,30 Plâk, 20,30 Spor bahisleri, 21 Haberler, 21,15 Ulusal neşriyat, 22 «Das leichte Glück» adlı neşeli skeç, 23,20 Haberler, spor. 23,40 Gece konseri.

Budapeşte, 550 m. 18,30 Salon orkestrası, 19 Stenografi dersi, 20,50 Sözler, 20,30 Operadan verilecek temsilî nakli. 23,30 Çingan orkestrası 24,10 Fransızca aylık haber icmali, 1,05 Son haberler.

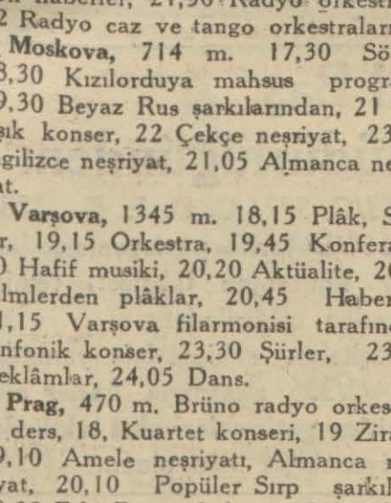

D. İhsan Sami
BAKTERİYOLOJİ
LÂBORATUVARI
Umumî kan tahlilâtı. Frengi noktai nazarından (Wasserman ve Kahn teamülleri) kan küreyvatı sayılması, tifo ve sıtma hastalıkları teşhisi, idrar, balgam cerahat, kazurat ve su tahlilâtı, Ültra mikroskopl, hususî aşılar istihzarı, kanda üre, şeker, klorür, kollesterin miktarlarının tayini. Divanyolu No 189 Tel: 20981 (5412)

Taksim âbide karşısında
AY SALONUNDA
Çok büyük takdirlere mazhar olan
MÜNİR NUREDDİN GÜRSES
Muvaffakıyetle seanslarına her zaman devam etmektedir Ayrıca da her Cuma gündüz saat dörtten beş buçuğa kadar
ZENGİN PROGRAM
ÇAYLI MUSİKİ
Dühuliye yoktur.

? ? ?
isim aranıyor?

Pek yakında Beyoğlunun en güzel bir yerinde bayanlar için ipekli, yünlü pamuklu kuşantılar satış yeri açılıyor.

Bu satış yerin gördüğü işe en uygun ad bulana beğendiği ipekliden yünlüden, pamukludan dörder metre verilecektir.

Seçtiğiniz adı vitrinde göreceksiniz. Seçilecek adda bir kaç kişi birleşir ise armaagnı kur'ayı kazanan alacaktır. Kim olduğunuzu tanıtmak istemez iseniz yazılmışa bir şifre koyunuz.

Verilecek karşılıkların 23/2/935 günlemecine kadar İstiklâl caddesi No. 282 E. Arsebük adresine gönderilmesi.

MISIR İŞ LİMİTED
Sermayesi: 100,000 Türk Lirası
Merkezi: ANKARA - Şubesi İSKENDERİYE
TÜRKİYE İŞ BANKASI tarafından tesis edilmiştir.

İthalât, İhracat, Komisyon ve Emanet işleri yapmaktadır

İSKENDERİYE de satılmak üzere emaneten mal gönderenler, hesabımıza, TÜRKİYE İŞ BANKASI şubelerinden avans alabilirler.

En iyi fiatla, en az masraf ve komisyonla emin bir surette iş görmek isteyenlerin MISIR İŞ LİMİTED'i tercih etmeleri kendi menfaatleri icabıdır.

Telgraf adresi: MISIRİŞ - İskenderiye

Üniversite arttırma, eksiltme ve Pazarlık komisyonundan:

Tahmin bedeli Mark	Kilosu	Alınacak Kilo	Cinsi
220	100	400	40 derece saf ve kristalize asid finik 10 kiloluk ambalajla
130	100	1200	28 derece bilkimya saf gliserin 25 kiloluk ambalajla
100	100	1000	40 derece formalin 50 kiloluk ambalajla

1 — Yukarda cins ve miktarı yazılı üç kalem Ecza 28/2/935 perşembe günü saat 15 de Üniversitede ihale edilmek üzere kapalı zarf usulile eksiltmeye konulmuştur.

2 — Talipler yukarda yazılı üç kalem Eczanın yekûnu olan 3440 Markın tutarı olan Türk Lirasının % 7,5 teminatlarını ihale günü öğleye kadar Üniversite Muhasebe veznesine yatırmış olmaları lâzımdır. "743„

İnhisarlar U. Müdürlüğünden:

800 Metre	Çivili Kayış	Nümunesi ve şartnamesi mucibince
400 „	yuvarlak „	„ „ „
1650 „	yassı „	„ „ „
		6 Mart 935 Çarşamba saat "14„
120 Adet	havan bıçağı	Nümunesi ve şartnamesi mucibince
140 „	toz pompası	„ „ „
108 „	mukavves zımpara taşı	„ „ „
30 „	Tütün bandası	„ „ „
28 „	makine aksamı	„ „ „
		23 Şubat 935 Cumartesi saat "14„

Yukarıda nev'i ve miktarları yazılı malzeme hizalarında işaret edilen gün ve saatte pazarlıkla satın alınacağından taliplerin % 7,5 muvakkat güvenme parasiyle birlikte Cibalide Levazım mübayaat şubesine müracaatları. (686)

HÜSEYİN CAHİD

FİKİR HAREKETLERİ

69 cu sayı bugün çıktı

İÇİNDEKİLER

Anarşizm	F. J. C. Hearnshaw
André Gide'e göre hayat felsefesi	Montgomery Belgion
Umumî Harpten sonra en mühim vak'a	Richard Lewinsohn
Farkında olmadığımız mekanizmalar	Francis Delaisi
Bugünün sahibleri: Henry Bernstein	Henry de Zogheb
Fransada siyasî hayat hicviyeleri: Nezaretler ve nazırlar	Robert de Jouvenel
Matbuat hayatı: (Bay Falih Rıfkı Atay)	Hüseyin Cahid Yalçın
Guépéou'dan kaçanlar	Tatiana Tchernavina
Kürek cehennemi (roman)	Tullio Murri
Kitablar arasında (Küçük Notlar)	

Fiyeti her yerde **20** kuruştur

MEŞRUTİYET HATIRALARI
1908 — 1918
Yazan: Hüseyin Cahid Yalçın
Yakında Fikir Hareketlerinde okuyacaksınız.

Üniversite Arttırma, Eksiltme ve Pazarlık Komisyonundan:

Bedeli keşfi	Eksiltmeye konulan iş
887,60	Tıb Fakültesi Teşrih binasında ahşab işler.
1350	Tıb Fakültesi Teşrih binasına kalörifer kazanı konulması.

1 — Yukarıda bedeli keşifleri yazılı olan iki iş 28/2/1935 Perşembe günü 15 de Üniversitede ayrı ayrı ihale edilmek üzere alenî eksiltmeye konulmuştur.

2 — Talibler bu işe aid dosyaları her gün Üniversite komisyon kitabetinden tetkik edebilirler.

3 — Talibler yukarıda yazılı işlerin % 7,5 nisbetinde teminatlarını ihale günü öğleye kadar Üniversitede muhasebe veznesine yatırmış olmaları lâzımdır. (742)

Muhterem Istanbul Halkına

Müjde

İstanbulda seneden seneye sebepsiz artan mahrukat fiyatlarını nazarı dikkate alan

Ankara Memurlar Kooperatif Şirketi

İdare Meclisi hükûmetin müsaadesi ve Ziraat Bankasının yardımile Almanyadan külliyetli miktarda kok getirmeğe ve Ankarada olduğu gibi İstanbulda da mahrukat fiyatları üzerinde nazımlık vazifesini yapmağa karar vermiştir.

Kuruçeşmede Altın Çapada tesis edilen 2 No lı

Kooperatif Mahrukat Deposunda

Pek yakında aşağıda gösterilen fiyatlarla kok satışına başlanacaktır.

Toptan depoda teslim	(21,5)	Lira
Perakende ikametgâhlara teslim	(23,5)	

Cinsi: Kolay yanar, sobaları bozmaz, çok ısıtır, kırılmak istemez, küçük parçalı, tozsuz en iyi cins Alman teshin koku. (ASGARÎ 7200 KALORİ, AZAMÎ 7-9 KÜL)

Tesellüm Şekli: Koklar ayarlanmış basküllerle müşterilerin veya adamlarının gözleri önünde tartılır.

Ağızları dikilmiş kurşun mühürlü çuvallar içinde kamyonlarla ikametgâhlara kadar gönderilir.

TARTI: TAMI HİYLE YOKI

MÜRACAAT YERİ: Sirkeci Mühürdar Zade hanı No 32
ANKARA MEMURLAR KOOPERATİF ŞİRKETİ
İstanbul irtibat bürosu... Telefon: **23074** Mahrukat deposu: Telefon: **40456**

Jandarma Umum Kumandanlığı Ankara Satınalma Komisyonundan:

23,000 metre yatak kılıflık bez ve 2/3/935 cumartesi günü saat (11) de Ankarada komisyonumuzda pazarlıkla satın alınacaktır. İstekliler evsaf ve nümuneyi her gün İstanbul Jandarma Muayene Heyetile komisyonumuzda görebilirler. Şartname parasızdır. Bezin bedeli (9200) ilk teminatı (690) liradır. Pazarlığa girecekler 2490 sayılı kanun ve şartnamesindeki vesika, sandık makbuz veya banka mektubu ile gün ve saatında gelmeleri. (741)

İstanbul Millî Emlâk Müdürlüğünden:

	Muhammen kıymeti L.	Kr.
Kasımpaşa Eyyühem Ahmed mahallesi camii şerif aralığı sokağında 40 eski 4 yeni sayılı evin 4 de üç payı.	266	25

Yukarıda yazılı ev 10/3/935 tarihine kadar pazarlıkla satılacaktır. Taliplerin muhammen bedelin yüzde yedi buçuk pey akçelerile haftanın pazar ve çarşamba günleri saat on dörtte İdaremizde müteşekkil komisyona müracaatları. (737) (F)

Sütnine aranıyor

Darülâceze Müdürlüğünden: 35 lira ücretle üç sütnineye ihtiyac vardır. Taliblerin Darülâceze Müdüriyetine müracaatları ilân olunur. "669„

Ankara Cumhuriyet Müddeiumumîliğinden:

1 — Ankara ceza evinin (1998) lira 90 kuruş keşif bedelli elektrik tesisatının yeni baştan tamir ve tadili açık arttırma ve eksiltmeye çıkarılmıştır.

2 — Arttırma ve eksiltme 18/2/935 Pazartesi günü saat 15 te Ankara Müddeiumumîliğinde yapılacaktır.

3 — Muvakkat teminat miktarı 149 lira 92 kuruştur.

4 — İsteklilerin A - Teminat makbuzu, B - İkinci sınıf montörlük ehliyetnamesini haiz olması veya bu ehliyetnameli bir montör çalıştırılacağını teahhüd etmesi, C - Cari seneye aid Ticaret Odası vesikası göstermesi lâzımdır.

5 — Fennî ve hususî şartnamelerle plânlar için Ankara Müddeiumumiliğine müracaat edilmesi. (461)

Nafıa Bakanlığından:

Kayaderesi istasyonuna 16 saat mesafede bulunan Göksunun Yalakhasan ormanından kesilmek ve Kayaderesi veya ona mücavir istasyonların birinde teslim edilmek şartile muhammen bedeli 9800 lira bulunan 2000 adet çam telgraf direği kapali zarf usulile eksiltmeye konulmuştur.

Eksiltme 21/2/935 tarihine rastlayan Perşembe günü saat 15,30 da Ankarada Bakanlık Malzeme Müdürlüğünde yapılacaktır. İsteklilerin tekliflerini Ticaret odası vesikası ve 735 liralık muvakkat teminatlarının malsandığına yatırıldığına dair olan makbuz veya nümunesine uygun banka kefalet mektubu ile birlikte 21/2/935 Perşembe günü saat 14,30 a kadar Malzeme Müdürlüğüne tevdi etmeleri lâzımdır. İstekliler bu hususlastaki şartnameleri parasız olarak Ankarada Bakanlık Malzeme Müdürlüğünden alabilirler. (585)

TAM ATLAS

125 kuruş IKBAL Kütüphanesinde

KİSARNA

Maden suyu

İştahı arttırır, en ağır yemekleri kolay hazmettirir, içimi lezzetli, temiz ve sıhhî sofra suyudur. Karaciğer ve böbrek taşlarını düşürür, taşların teşekkülüne mani olur, her çeşit hazimsizliğe, mide ekşiliğine, şişkinliğine, kum ve şeker hastalığına en iyi ve tabiî ilâçtır.

En tabiî iştah ilâcı KİSARNA maden suyudur. (7940)

Kumkapı Nüfus Memurluğundan:

Kumkapı Kâtip Kasım mahallesinin nüfus kütüğünde yazılı Margarlusi kızı 324 - 322 Fulikten doğma Hayganuş ihtida edip Meliha tesmiye kılındığı İstanbul müftülüğünün vesikasından anlaşılmış olduğu bu suretle islâmiyeti kabul eylemiş olmakla alelûsul ilân olunur.

Dr. HAZİM

Cerrahpaşa hastanesi sabık cildiye ve zühreviye mütehassısı

Beyoğlu İstiklâl caddesi Etual sineması karşısında bekâr sokak No. 9 ikinci daire hergün sabahtan akşama kadar

Zayi — 1322 doğumlu olup Üsküdar askerlik şubesinden almış olduğum 16/11/930 tarihli askerlik vesikami zayi ettim yenisini çıkaracağımdan hükmü yoktur. Hasan oğlu Nuri

SEKSÜLİN

Neler yapar?

SEKSÜLİN: Gevşemiş sinirleri çelik gibi sertleştirir.
SEKSÜLİN: Yorgun beyinleri zahmet vermeden çalıştırır.
SEKSÜLİN: Kana gençlik hararetini iade eder.
SEKSÜLİN: Bel gevşekliğini, umumî zafiyeti giderir.
SEKSULİN: Yorgunluk neticesi, zehirlenen uzviyeti en mükemmel şekilde tamir eder.

Kutusu 200 kuruştur.

BEŞİR KEMAL - MAHMUT CEVAT ECZANESİ, Sirkeci

AVCILAR!

Bir tüfek satın almak, bir emiyet meselesidir.. Fena bir tüfek, size pahalıya ve hattâ hayatınıza bile mal olabilir!..

Onun için; bir tüfek satın almazdan evvel:

Türkiyede Avcılık ve Spor levazımı üzerinde en eski bir ticarethane olan ve:

100 Senelik Bir Şöhrete Malik bulunan:

J. NİKİTİÇ ERBEN

müessesesini ziyaret ve istişare ediniz!

Istanbul Bahçekapı, Taş Han - Telefon: 22876

Diş hekiminiz tercihen Mine diş macununu tavsiye edecektir. Çünkü:

1 — Tüpleri saf kalaydan mamuldür. Terkibini bozmaz.

2 — Ağız mikroplarına karşı en öldürücü tesirini gösterir.

MİNE DİŞ MACUNU

HAKKINDA

HER HALDE DİŞ HEKİMİNİZİN FİKRİNİ ALINIZ

Istanbul Gümrükleri Baş Müdürlüğünden:

106/A, 106/B, 139/A, 394, 401, 653/C, 377/ C. D. E. F, 378/ C. D. E. F, 379/ C.D. E. F, 380/A, 564/D tarife pozisyonlarından İsviçre menşeli eşya için birer mikdar kontenjan tahsisatı temin edildiği Gümrükler Tetkik Müdürlüğünden bildirilmiştir.

Bu tarife pozisyonlarından birinci nüshaları sahiplerinin yanında bulunan beyannameleri bugün yani 14/2/935 akşamına kadar aid olduğu Gümrüğün kontenjan işleri servisine getirmeleri aksi takdirde kontenjan tahsisatından istifade edemiyecekleri ilân olunur. (724)

Mühendis Mektebi Arttırma ve Eksiltme Komisyonundan:

	Tahmin bedeli		Tarihi	Saati
Çini Döşemesi	300 Lira	120 Metre kare	18/2/935	14
Kereste	34	10,500 „ Mik'abı	„	14,30
Santtirifüj Motöriyle tahrik edilecek iki tulumba	475	2 Adet	„	15

Mekteb için lüzumu olup talip zuhur etmeyen ve yukarda cins ve mıktarı yazılı maddeler hizalarında gösterilen gün ve saatlerde pazarlık ile alınacaktır. İsteklilerin belli vakitte komisyona gelmeleri. (693)

Gümrük Muhafaza Umum Kumandanlığı İstanbul Satınalma Komisyonundan:

1 — Gümrük Muhafaza Teşkilâtı için kumaşı ambardan verilmek şartiyle 2540 takım yazlık elbise ve şapka dikiminin 25/2/935 pazartesi günü saat 14 de açık eksiltmesi yapılacaktır.

2 — Tahmini tutarı 3429 liradır.

3 — Şartnamesi Komisyondan alınabilir ve nümunesi de görülebilir.

4 — İstekliler yüzde yedi buçuk teminat olan 258 liralık vezne makbuzu veya banka kefalet mektuplariyle birlikte belli zamanda komisyonda bulunmaları. (649)

Maliye Vekâletinden:

Darbedilmekte olan Gümüş paralardan dört milyon liralık kısmı az bir zaman zarfında tamamen tedavüle vazedilmiş olacağından eski gümüş paraların 1 Şubat 1936 tarihinden itibaren her hangi bir kıymetle mübadele vasıtası olarak kullanılmıyacağı, hilâfına hareket edenler hakkında kanunî takibat yapılacağı 2257 No. lı kanunun sekizinci maddesi mucibince ilân olunur. (558)

VAPURCULUK

TÜRK ANONİM ŞİRKETİ
İstanbul Acentalığı
Liman han, Telefon: 22925

Trabzon Postası

GÜNEYSU vapuru 14 şubat
PERŞEMBE

günü saat 20 de Galata rıhtımından kalkacak, gidişte: Zonguldak, İnebolu, Samsun, Ünye, Fatsa Ordu, Giresun, Trabzon Rize ve Hopaya dönüşte Pazar ve Polathane iskelelerine uğrayarak avdet edecektir.

THE TURKISH AMERICAN

Shipping and Trading co
Hayri - Araboğlu ve şeriki
American Export Lines The Export Steamsip Corporation
NEW - YORK

Her on günde bir Nevyork ile limanımız arasında muntazam posta:

Her ayın 10,ve 25 inci günleri Nev - York,'dan hareket.

Yakında Nev- York'dan gelecek vapurlar.

Exarch vapuru 17 şubata doğru
Executive vapuru 7 marta doğru.

Yakında Nev - York, Fladelfiya ve Bostona için yolcu ve eşyayı ticariye alarak hareket edecek vapurlar.

Exarch vapuru 21 şubata doğru
Executive vapuru 11 Marta doğru

Kumpanya, müşterilerinin menafiine daha iyi hizmet ve tevkalâde seri postalar taktim emelile İskenderiye veya Marsilyada aktarma suretile ve doğru konoşimento ile Nevyork için mezkûr limanlardan muayyen tarihlerde hareket eden ekspres ve lüks vapurlarına yolcu ve eşyayi ticariye kabul edecektir.

Bu vapurlar Amerikanın dahili ve bütün vilâyetleri ile Kanada, Golf, Meksika ve Los Angelos ile San Fransisko Seattle vesaire bütün limanlar için doğru Konşmento ile eşyayı ticariye kabul eder,

Fazla tafsilât için Galada'da 6 ıncı Vakıf (Eski Arapyan) hanında 4 üncü katta Hayri - Araboğlu ve şeriki müracaat. Tel, 4.4957-8- (7619)

ASİDİN KENAN

Halis ve hakiki tabletleri sıhhatinizi soğukdan ve bütün ağrılardan korur.

MÜZAYEDE İLE SATIŞ

1935 şubatın 15 inci cuma günü sabah saat 10da Beyoğlunda Şişlide Bomonti istasyonunda Şişli palas apartımanın ittisalindeki Ebe kız sokağında 13 numaralı Zümbül apartımanın 5 numaralı dairesinde mevcut ve M. Josef Leviye aid mükemmel eşyalar müzayede suretile satılacaktır. Üstü somaki mermerli büfe ve dresuarlı mükemmel asrî yemek oda takımı, Psalty mamulâtı iki aded kestane masif ufak yatak oda takımları, mavun kaplama ve üç kapılı dolaplı yatak oda takımı, kesme bronz İngiliz karyola iki kişilik, bronz asrî elektrik avizeler, 80 parçalık mükemmel Limoj tabak takımı, Fransız mamulâtı emsalsiz poker masası, 3 parçadan mürekkep moket pomye takımı, kübik bir kanape 2 koltuk, 9 parçadan mürekkep asrî ufak salon, ve yahut patiseri için mükemmel iki arab heykelleri, kristal ve maden yemişlik ve saire, Çin, Japon ve sair hayli vazolar, muhtelif biblolar, 2 aded mükemmel gramofon ve plâklar, yazıhane ve koltuk, şilteler ve sair ev eşyaları. Anadolu ve Acem halıları gayet güzel bir Pleyel piyano apartıman dahi kiralıktır.

Kiralık apartıman

Bebekte. Karakol karşısında Narlıyan apartımanının No. 5 dairesi kiralıktır. Kalorifer, sıcak su, hava gazı, fevkalâde deniz manzarası. Narlıyan mağazasına müracaat.
Fincancılar No. 35, Telefon: 22496

İstanbul Kumandanlığı
Satınalma Komisyonu İlânları

Erzurum kıtaatı için bel kemeri ve tüfenk kayışı açık eksiltmeye konmuştur. Bel kemerinin tahmin fiatı 75 ve tüfenk kayışının fiatı 40 kuruş olup muvakkat teminatı 135 liradır. İhalesi 2 Mart 935 Cumartesi günü saat 15 tedir. Şartname ve nümunesini her gün öğleden evvel isteklilerin teminat makbuzları Ticaret Odasına kayıtlı olduklarına dair vesikalarile birlikte Fındıklıdaki Satınalma Komisyonunda vaktinden evvel bulunmaları. (397) (739)

★

1 — Erzurum kıtaati ihtiyacı için 15 kalem saraciye malzemesi kapalı zarfla alınacaktır. Tahmin bedelleri mecmuu 11292 lira 20 kuruş olup muvakkat teminatı 847 liradır.

2 — İhalesi 2 Mart 935 Cumartesi günü saat 16 dadır.

3 — Şartname ve nümunesini her gün öğlededen evvel isteklilerin teminat makbuz veya mektupları Ticaret Odasına kayıtli olduklarına dair vesikalarile birlikte belli günden bir saat evveline kadar Fındıklıdaki İstanbul Kumandanlığı Satınalma Komisyonuna vermeleri. (396) (740)

★

1 — Müteahhid namı hesabına Muhabere Alayı ihtiyacı için aşağıda yazılı malzeme açık eksiltme usulile ihaleye konmuştur. Tahmin bedeli 2129 lira olup muvakkat teminatı 159 lira 68 kuruştur.

2 — Şartnamesini her gün öğleden evvel Fındıklıdaki Komisyonda görülebilir.

3 — İhalesi 16 Şubat 935 Cumartesi günü saat 15 de yapılacaktır.

4 — İsteklilerin vaktinden evvel teminat makbuzları ve mahallî ticaret odalarına kayıtlı olduklarına dair vesikalarile birlikte Komisyonda hazır bulunmaları. (384) (455)

Tutarı Lira K.	Beher kıymeti Kuruş	Eb'adı	Malzemin cinsi	Aded
1800	600	7 metre	Telefon direği	300
130	20	3 No.	Fincan maa deve boynu	650
192	20	3 M. Kutur	Galvanizli tel	32
4 50	3		Kilo Katran	150
2 50	50		Bağ tel kilo	5
212900				

Taze, saf ve ucuz

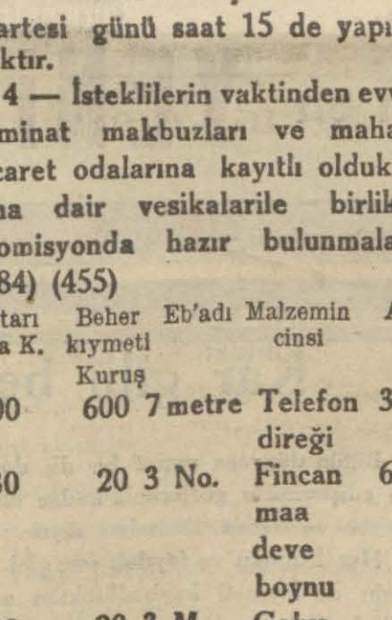

Trabzon yağlarını

"ÖZDEM EV KILERINDE„
Bulabilirsiniz. Kadri Çülha
Bahçekapı; Kömürcü sokak No. 16

Dr. MUNİF ERMAN

Doğum ve kadın hastalıkları mütehassısı
Beşiktaş, Tramvay caddesi Süreyya apartımanı No. 1. Hastalarını her gün sabahtan akşama kadar kabul eder.

KİRALIKTIR

Haliç Fenerinde, Balat caddesinde deniz kenarında kâin Sabık Amar transit antreposu fabrika vesaire için kullanılmıya elverişli bir antrepo ve müştemilâtı kiralıktır. İstanbul, Bahçekapı Anadolu hanının asma katında S. Amar ve şerikine müracaat.

Doktor
NIŞANYAN

Beyoğlu Tokatlıyan Oteli yanında Mektep sokak No. 85

Akıl ve sinir hastalıkları mütehassısı
Dr. FAHRI CELÂL

Her gün saat 8 den sonra: Taksimde Stadyum kapısı karşısında Altın Ay apartımanı. Telefon 48450

Cildiye ve Zühreviye Hastalıkları mütehassısı
Dr. ÇIPRUT

Beyoğlu, Asmalımescit Bursa pazarı ittisalinde Atlas Han Tel. 48358

MEMUR ARANIYOR

Türkçe, Almanca ve Fransızcaya vakıf, iyi ve genç bir memur aranıyor. İsteyenlerin B. O. İstiklâl caddesi 288 No. Alman Kürk atölyesine müracaatları.

Diş tabibi
ERIB ZEKI

Beşiktaş tramvay cad. Sokoni Benzin deposu yanında Erib Bey apt.

DOYÇE ORIENTBANK

Dresdner Bank Şubesi
Merkezi: Berlin
Türkiyede Şubeleri:
İstanbul (Galata ve İstanbul)
Depo: Tütün Gümrük
İzmir
Her türlü banka muamelâtı

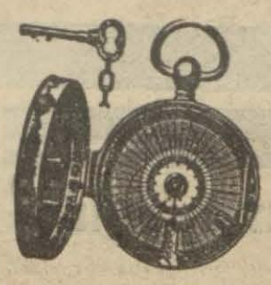

Yangından ve hırsızdan kurtulmak için size bir bekçi saatinin lüzumu var!
Bunların en meşhuru DETEKT markalısıdır. Meşin muhafazalı ve 6 anahtarlı olup 40 lirayadır. Taşra sipariş bedelleri peşin gönderdiği takdirde posta ücreti bize aiddir.
Singer saat mağazası İstanbul Eminönü.

Nafıa Bakanlığından:

Eloğlu istasyonuna 15 ve Meraşa 9 saat mesafede bulunan Kirazderesi ve Susu ormanlarından kesilmek ve Eloğlu veya ona mücavir istasyonlardan birine teslim edilmek şartiyle muhammem bedeli 5462,5 lira bulunan 1150 adet çam telgraf direği kapalı zarf usuliyle eksiltmeye konulmuştur. Eksiltme 21/2/935 tarihine rastlayan perşembe günü saat 15 de Ankarada Bakanlık Malzeme Müdürlüğünde yapılacaktır. İsteklilerin, tekliflerini Ticaret odası vesikası ve 409,69 liralık muvakkat teminatlarının malsandığına yatırıldığına dair olan makbuz yeya nümunesine uygun Banka kefalet mektubu ile birlikte 21/2/935 perşembe günü saat 14 e kadar Malzeme müdürlüğüne tevdi etmeleri lâzımdır. İstekliler bu hususdaki şartnameleri parasız olarak Ankarada Bakanlık Malzeme Müdürlüğünden alabilirler. (586)

Emniyet İşleri Umum Müdürlüğünden:

1 — Zabıta memurlarına yaptırılacak 4500 - 6000 takım resmî elbise ve 4500 - 6000 kasket ve 291/400 takım sivil elbise ve 1300 - 1500 adet kaputun münakasası günleri olan 18/12/934 ve 12/1/935 tarihlerinde talib çıkmadığı için pazarlıkla yaptırılmasına karar verilmiştir.

2 — Şartnamede değişiklik yoktur.

3 — Talib olanların 21/2/935 Perşembe günü Ankarada Emniyet İşleri Umum Müdürlüğündeki Eksiltme komisyonuna gelmeleri ilân olunur. "643„

Tesviyeci ve Tornacı alınacaktır

Askerî Fabrikalar U. Müdürlüğünden:

Kırıkkale Fabrikaları için tesviyeci ve tornacı alınacaktır. İsteklilerin imtihan için istida ile Ankarada Fişenk Fabrikasına İstanbulda Bakırköy Barut fabrikasına, İzmirdekiler Halkapınar silâh Tamirhanesine müracaatları. (526)

Çocuklara ve hastalıktan yeni kalkanlara mahsus çok nefis

HASAN BREKFAST BİSKÜİLERİ

Kutusu 30, safi bir kiloluk 250 kuruştur. Hasan deposu Ankara, İstanbul ve Beyoğlu

BUGÜN:

Türkiyenin en eski ve en meşhur gazetesi olan K A R A G Ö Z, baştanbaşa yenileşmiş ve güzelleşmiş olarak çıktı.

Karagöz

Türkiyenin en çok basan gazetesidir.

KARAGÖZ
bugün size çok zengin hediyeli güzel bir müsa. baka da veriyor

BUGUN sizde bir **KARAGÖZ** gazetesi alınız. Renkli levhaları, canlı mevzuları ve karikatürleri ile sizi saatlerce eğlendirecektir.

Eski **KARAGÖZ** Türkiyenin en **YENİ** gazetesi oldu.

En basit, fakat en mühim tedbir

Soğuğa karşı birçok lüzumlu ve lüzumsuz tedbirler aldığı halde bunların en basit, fakat en mühimini unutmuştu.

Kendisini üşüttü ve yanında bir kaşe **GRİPİN** bulundurmamanın cezasını çekerek hastalandı.

GRİPİN: Bütün ağrı, sızı ve sancıları derhal keser.

GRİPİN: Nezleye, baş ve diş ağrılarına, soğuk algınlığına, romatizmaya karşı bilhassa müessirdir.

GRİPİN: Bütün ateşli hastalıklarda ehemmiyetle tavsiye edilmektedir.

Gripin: Radyolin, diş macunu fabrikasının mütehassıs kimyagerleri tarafından imal edilmektedir.
Bütün eczanelerde bulunur. Fiyatı 7,5 kuruştur.

Saçları dökülenler

Komojen Kanzuk

Saç Eksiri

Saçların dökülmesine ve kepeklenmesine mani olur. Komojen saçların köklerini kuvvetlendirir ve besler. Komojen saçların gıdasıdır. Tabii renklerini bozmaz, lâtif bir rahiyası vardır. Komojen Kanzuk saç eksiri maruf eczanelerle ıtriyat mağazalarında bulunur.

Baş ve diş ağrıları için en tesirli ve geçirici ilâçtır.

Her eczaneden isteyiniz.

ALGOPAN

Kar gibi bembeyaz dişler

Bütün dünyaca maruf bir diş doktoru «dişlerimize gözlerimiz kadar ehemmiyet vermemiz lâzımdır» diyor.

Her lüzumlu ve faydalı şey gibi dişlerin de kıymeti kaybedildikten sonra bilinir. Fakat artık iş işten geçmiş olur.

Eğer dişlerinize bakmayı şimdiye kadar ihmal etmişseniz veya kullandığınız diş macununun dişlerinizi kâfi derecede temizleyip parlatmadığından şikâyetçi iseniz bugünden itibaren en mükemmel ve en müessir diş macunu olan « RADYOLİN » i kulanmaya başlayınız!

RADYOLİN

mikropları öldürür, diş etlerini kuvvetlendirir, dişleri beyazlatır.
Radyolin, bilkimya saf kalayli tüblerdedir.

GOMENTAL

Burun, boğaz, akciğer yollarının had ve müzmin nezlelerinde akciğer ve nefes yollarının veremlerinde, soğuk algınlığından mütevellid göğüs darlıklarında

GRİP

ve İspanyol nezlelerinde ve sarı sahaya iltihaplarında tesiri seri ve kat'îdir.
GRİP'e yakalanmamak ve Gripten korunmak için

GOMENTAL

Kullanınız.

PETROL NİZAM

SAÇLARI

Besler - Kuvvetlendirir -
Dökülmesini keser - Uzatır.

PETROL NİZAM

Tecrübe edilmiş en iyi saç ilâcıdır.

Dr. NURİ OSMAN
HASEKİ HASTANESİ
Cildiye ve Zührevîye mütehassısı
Beyoglu, Elhamra apartımanı 8 üncü kat No. 8. Telefon: 42885

Sahibi : Necmeddin Sadık Umumî neşriyat müdürü: Enis Tahsin
Akşam matbaası