Kurukahveci
MEHMED EFENDİ
MAHDUMLARI
En iyi kahveyi
satarlar

AKŞAM

Kurukahveci
MEHMED EFENDİ
MAHDUMLARI
En iyi kahveyi
satarlar

Sene 17 — No: 5924 — *Fiatı her yerde 5 kuruş* PERŞEMBE — 18 Nisan 1935 *Telefon:* 24240 (İdare) - 24249 (Tahrir) - 24248 (Matbaa) - 20113 (Klişe)

Kongre bu sabah açıldı

Valinin nutku, birliği kuran mis Kekin telgrafı

Mis Kek: "Türk kadınının parlamentoda yer alması bir asırdanberi insanlıkta vukubulan en mesud değişikliktir„ diyor

Kongrede bulunan âzadan bir kısmı

Milletlerarası kadınlar birliği kongresi bu sabah saat onda Yıldızda merasim dairesinde toplanmıştır. Sabah erkenden Yıldız ve Beşiktaş civarında büyük bir faaliyet göze çarpıyordu. Otomobiller, otobüsler mütemadiyen merasim dairesine gidip geliyorlardı.

Saat dokuz buçukta davetlilerin hemen hepsi gelmişti. Yüzlerce halk da murahhasların gidişini seyretmek üzere toplanmıştı.

Saat onda kongre vali ve belediye reisi bay Muhiddin Üstündağın bir nutkile açıldı. Vali, Milletlerarası kadınlar birliğinin 12 inci kongresini açmak şerefinin kendisine düştüğünden çok iftihar duyduğunu söyledikten sonra Türk cumhuriyet hükûmetinin Türkiyede kadınlarla erkekler arasında hukuk müsavatı tesis ettiğinden bahseylemiş ve murahhaslara hükûmet ve İstanbul namına «hoş geldiniz» demiştir.

Bundan sonra 1901 de Amerikada Milletlerarası kadınlar birliğini kurmuş olan Mis Köri Kekin bir telgrafnamesi okunmuştur. Hastalığı dolayısile kongreye gelemeyen Mis Kek telgrafında diyor ki:

«1902 de Vaşingtonda ilk kongremizi yaptığımız zaman Türkiye, İstanbul Amerikan kız koleji müdürü Mis Henşam tarafından temsil ediliyordu. O devirde Türk

(Devamı 4 üncü sahifede)

Bugün Karacaahmedde define aranacak

Vaktile buraya 10 bin altın gömülmüş

Helmüt Mecler isminde bir Alman belediyeye müracaatla Karacaahmed mezarlığında 10 bin altınlık bir define saklı olduğunu haber vermiş, kanunen hakkı olan yüzde 35 kendisine verilirse definenin yerini göstereceğini bildirmiştir.

10 bin altını vaktile Anadoludan gelen ve harice giden bazı Rum zenginleri bırakmışlar imiş.

Mecler tanınmış bir Alman olduğundan belediye müracaatı kabul etmiştir. Bugün göstereceği yer kazılacaktır. Burada belediye, zabıta, müzeler idaresi memurları bulunacaktır.

Söylendiğine göre bu altın gömenlerden biri Meclere haber vermiş ve alınacak ikramiyenin büyük bir kısmı kendisine aid olacakmış.

Balkan iktisad konseyi

Ankara 17 (Hususî) — Balkan iktisad konseyi murahasları bu sabah geldiler.

Bugün
16
Sahife

Almanya, Romadaki toplantıya gitmiyecek

Milletler cemiyeti konseyinin kararı Almanyada büyük infial uyandırdı

Berlin 18 (Hususî) — Alman hükûmeti Stresa konferansının tavsiyelerini nazarı dikkate almamağa ve Romada toplanacak olan orta Avrupa konferansına gitmemeğe karar vermiştir. Bu hareket, Milletler cemiyeti konseyinde Fransız karar suretinin kabul edilmesi neticesidir.

Berlin 17 (A.A.) — Gazeteler Fransanın uluslar kurumu konseyine verdiği karar suretine şiddetle hücum etmektedirler.

Volkischer Beobachter bu karar suretine bütün Alman ulusunun müttefikan karşı koyacağını yazarak diyor ki:

Karar sureti tamamile versailles zihniyetinden mülhemdir. Almanya bütün taahüdlere riayet prensipini tasvip eder Bu uluslar arası hayatta esaslı bir kaidedir.

Almanya bu nazariyenin tatbikini 16 sene beklemiş ve nihayet bir taraflı silâhsızlanmanın bozmuş olduğu müvazeneyi kendi kendisine düzeltmiştir. Fransız teklifi sulha muzırdır. Çünkü sulh Versailles boyunduruğunun kaldırılmasına bağlıdır.

Cenevre Almanyayi mahkûm ederse Almanyanın uluslar kurumuna dönmesi çok güçleşir.

Germania gazetesi, kuzu postuna bürünen Fransız kurdundan bahsetmektedir.

Karar sureti

Cenevre 17 (A.A.) — Karar sureti şudur:

1 Almanya hükûmetinin 16 martta isdar eylediği askerlik kanunu, Uluslararası taahhüdlere riayet prensipi ile tezad teşkil eder.

(Devamı 4 cü sahifede)

Konsey reisi dış bakanımız Tevfik Rüştü Aras M. Litvinofla koridorda görüşürken

DÜŞÜNCELER

AĞUSTOS BÖCEĞİLE KARINCA

Ağustos böceği artisttir. Bütün bir yaz sıcak, sarı kırları; ılık, yıldızlı geceleri sevinçli türküsüyle doldurur. Kırlarda çalışanlar, yıldızların altında yorgunluk çıkaranlar onun aydınlık sesinden tat duyarlar.

●

Ağustos böceği artisttir. Şarkısını söylemek için soluk tüketir; yüreciğini parça parça, ışıklı damlar gibi ses biçimine sokarak havalara dağıtır. Yorulur. Didinir. Yalnız kendisi için değil, bütün bir kendini dinleyenler için. O, bu işe, başkaları için türkü döylemeğe öyle alışmıştır ki, kendini düşünmez, bütün bir yaz, kendi özel yavnını bir kerecik olsun aklına getirmez.

●

Kara kış gelmiştir. Ağustos böceği aç. Ağustos böceği donuyor soğuktan. Gider, karıncanın kapısını çalar.

Karınca, bütün bir yaz yalnız kendini, yalnız özünü düşünerek kışlık yiyeceğini düzmüş, ambarlarını doldurmuştur. Şimdi buğday çuvalları arasında, burnu kaf dağında oturmaktadır. Bütün bir yaz taneleri biribiri peşinden kendi evine sürüklerken, ağustos böceğinin, türkülerinden hız aldığını, o türkülerle yazın güzelliğini bir parçacık olsun anlıyabildiğini çoktan unutmuştur. Şimdi, kapısını çalan ağustos böceğini, üstüne üstlük, kendi aklınca bir de alay ederek kovar.

●

Ben bu masaldaki karıncadan tiksinirim, iğrenirim. Ağustos böceğine gelince; ona bütün bir yaz kendini, özünü düşünmeden, türkü çağırdığı için değil; hayır, bu onun en güzel, en kahraman yanıdır; hayır, ben ağustos böceğine gidip karıncanın kapısını çalacak kadar budalalaştığı, en sonunda yüreğinin gücünü böylece kaybettiği için kızarım.

Orhan Selim

Kadınlar kongresinin iddiasına göre:

Açtı ağzını... ... Yumdu gözünü!...

SON TELGRAFLAR

Fransız-Sovyet anlaşması katî şeklini aldı

Cenevre 18 (Hususî) — Cenevrede M. Laval ile Sovyet hariciye komiseri M. Litvinof arasında yapılan konuşmalar tam bir anlaşma ile neticelenmiştir. Uzun müzakerelerden sonra iki hükûmet arasındaki itilâfın esasları kararlaştırılmıştır. Şimdi bu esaslar madde şeklinde yazılacaklardır.

M. Lavalin Moskovayı ziyaretinde itilâfın imzası muhtemeldir.

Cenevrede Boğazlar meselesi

Dış bakanımız askerlikten tecride itiraz etti

Konsey, karar suretini Danimarkadan başka devletlerin ittifakile kabul etti

Cenevre 17 (A.A.) — Uluslar kurumu konseyi başkanı bay Tevfik Rüştü Aras, meselenin esasına temas etmeksizin boğazların askerlikten tecridi hususunda Lozan muahedesile tesis edilmiş olan farklı muameleye Türkiye murahhası sıfatile itiraz etmiştir.

Bay Tevfik Rüştü Aras, bunun mukabilinde Lokarno anlaşması nevinden bir şey mevcut bulunmadığını kaydetmiştir.

Sir Con Simon, Baron Aloisi ve bay Laval bu mesele hususunda kuyudu ihtiraziye dermeyan etmişlerdir.

Bay Laval, Türkiyenin günün birinde Avrupanın bu mıntakasında tesis olunacak müşterek bir emniyet sisteminden istifade etmek arzusunda bulunduğu mütaleasını serdetmiştir.

Bay Litvinof, Türkiyenin arzusunun kabili tahakkuk olduğunu söylemiştir.

Konseyin dünkü toplantısı

Cenevre 18 (Hususî) — Milletler cemiyeti konseyi dünkü toplantısında Fransız - İngiliz - İtalyan karar suretini ittifakla kabul etmiştir. Yalnız Danimarka müstenkif kalmıştır.

Dün akşam yapılan hususî toplantıda muahedeleri ihlâl eden hükûmete karşı alınacak tedbirleri kararlaştırmak üzere bir heyet seçildi. Heyet raporunu, konseyin 21 mayısta yapacağı toplantıya yetiştirecektir.

Son dakika

Almanya mühim kararlar verecek

Versay muahedesini hükümsüz ilân edecekmiş

Berlin 18 (Hususî) — Cenevrede verilen karar üzerine Almanyanın Versay muahedesini kâmilen hükümsüz saydığını ilân edeceği söyleniyor. Diğer taraftan Almanyanın Ren nehrinin sol sahilinin askerlikten tecridini de artık kabul etmiyeceği ilâve ediliyor.

Bir şayiaya göre Almanyada tutulan yol hakkında halkın reyine müracaat edilecektir.

Bu haberlerden hiç biri henüz teeyyüd etmemiştir.

Eski posta müdürü, muavini ve telgraf müdürü beraet ettiler

Ankara 17 (A.A.) — Posta telgraf ve telefon eski umum müdürü B. Fahri ve muavini B. Suphi ve telgraf işleri müdürü B. İhsan Cemalin Ankara asliye birinci ceza mahkemesinde devam eden muhakemeleri bugün neticelenmiş ve her üçü de beraet etmişlerdir.

Yugoslavyadaki Türk emlâki

Ankara 17 (Hususî) — Yugoslavyadaki Türk emlâki hakkında maliye müsteşarı diyor ki: «Yugoslavyadaki Türk emlâki ile meşgul komisyon, alâkadarların verdikleri beyannameleri ve Yugoslavyadan gelen tapuları tetkik etmektedir. vaziyet bundan sonra belli olacaktır.

Yüksek telgraf teknik mektebi

Ankara 18 (Hususî) — Mühendis mektebine bağlı yüksek telgraf teknik mektebine, Avrupadan mütehassıs muallimler getirilecektir.

Ingiliz başvekilinin bir nutku

M. Makdonald sulhün muhafaza edileceği kanaatinde

Londra 18 (Hususî) — Başvekil M. Makdonald bir nutuk söylemiş ve bu nutuk radyo ile her tarafa neşredilmiştir. Başvekil Stresa konferansında elde edilen neticelerden bahsederek İngilterenin yeni hiç bir taahhüde girmediği hakkında teminat vermiştir.

Başvekil İngiltere, Fransa, İtalya arasındaki birlikten bahsederek demiştir ki: «İstikbale ümidle bakabiliriz. Üç hükûmetin birleşmesi kimseye karşı değildir, sulhün muhafazası içindir.»

Başvekil Almanyada mecburî askerliğin tesisinden bahisle Almanyanın askerî hava kuvvetini arttırmakta olduğunu, bu hâdiselerin İngiliz efkârı umumiyesi üzerinde büyük tesir yaptığını söylemiş ve demiştir ki:

«Muahedenin ihlâli milletlerarasında karşılıklı inanı kökünden sarsmıştır. Sulhü muhafaza etmek istiyenler bunun için çalışacaklardır.»

Takas suiistimali tahkikatı

Ankara 17 (Hususî) — Takas suiistimali tahkikatı fezlekesi gümrük ve inhisarlar teftiş heyeti tarafından tadkik ediliyor.

Kastamonu çarşısında yangın

Kastamonu 17 (A.A.) — Dün akşam 18,30 da Nasrullah meydanında manifaturacı B. Kâmil Kaypok oğlunun dükkânından çıkan bir yangında, etrafında bulunan 35 dükkân kâmilen yanmıştır. Zarar elli bin lira tahmin edilmektedir.

Bu Sabahki Telgraflar

Muahedeler değişmiyecek

Küçük itilâf askerî maddelerde tadilâta razı değil

Paris 17 — Belgraddan Fransız gazetelerine bildirildiğine göre Avusturya, Macaristan ve Bulgaristanın silâhlanması meselesi Belgradda ehemmiyetle karşılanmıştır. Küçük itilâf devletleri hariciye nazırları Roma konferansından evvel toplanarak bu hususta katî kararlarını vereceklerdir.

Maamafih Küçük itilâfın bu meseledeki düşüncesi malûmdur. Bu devletler Avusturya ordusunun 30 bin neferden yüz bin nefere çıkarılmasile Avusturyanın istiklâlinin daha iyi temin edileceğini ummuyorlar. Avusturya istiklâli için en iyi teminat devletler arasında anlaşma ve Almanyanın da bu anlaşmaya girmesidir.

Küçük itilâf muahedelerdeki askerî maddelerin değiştirilmesine katiyen razı olmıyacaktır. Küçük itilâf razı olmayınca askerî maddelerin değiştirilmesi kabil değildir.

Paris 17 — Küçük itilâf, Avusturya, Macaristan ve Bulgaristanın silâhlanmaları ihtimalini endişe ile karşılamıştır. Temps gazetesi bundan bahsederken diyor ki: «Şimdiki halde orta Avrupada bir kuvvet muvazenesi vardır. Bunu bozacak hareketler için çok düşünmek lâzımdır. Çünkü mevsimsiz her hareket burada şiddetli akisler yapabilir. Bunun için her hangi bir karardan evvel eski müttefik veya düşman her devletin muvafakatını almak lâzımdır.»

Bu gazete Türkiye, İtalya Yugoslavya ve Yunanistan arasında bir Akdeniz pakti yapılmasının ehemmiyetinden bahsetmekte ve Stresada bu ehemmiyetin kabul edildiğini bildirmektedir.

1 ölü, 3 yaralı

Dün bir apartımanın temeli çöktü

Dün Uzunçarşı başında İsmetiye caddesi civarında bir apartımanın temeli yıkılmış, toprak altında kalanlar bir ölü, üçü yaralı olarak çıkarılmıştır.

Fehmi isminde biri bu civarda apartıman inşasına başlatmıştır. Ustabaşı Ethem, muavini Rifat, ameleden Ömer, Hasan dün sabah işe başlamışlardır. Temelin bir tarafına destek koymak icab etmiş ve destek konulurken iki buçuk metre derinliğindeki temel birdenbire yıkılmış, çalışan dört kişi toprak ve taş yığınları altında kalmıştır.

Hâdise zabıtaya haber verilmiş, bir taraftan da diğer taraftaki çalışan ameleler, arkadaşlarını kurtarmağa başlamışlardır.

Ustabaşı Ethem, ameleden Ömer, Hasan vücudlerinin muhtelif yerlerinden hafif yaralı olarak, ustabaşı muavini Rifat da ölü olarak çıkarılmıştır. Yaralılar derhal bir otomobil ile Cerrahpaşa hastanesine kaldırılmıştır. Kazanın mesulü aranmakta ve tahkikat yapılmaktadır.

Ankara stadyomu

Teşrinievvel nihayetinde stadyom açılacak

Ankara 17 (Hususî) — Ankarada stadyom inşaatı ilerlemektedir. Son günlerde tribünler üzerinde daha geniş bir surette faaliyete başlanmıştır.

Öğrendiğime göre, inşaat teşrinievvelin 20 sinde bitecektir, teşrinievvel nihayetinde Türk fütbolcülerile Sovyet fütbolcüleri arasında, ilk defa olarak yeni stadyomda maçlar yapılacaktır.

Dahiliye vekâletine bağlı bazı daireler vilâyetler evine taşınıyor

Ankara 18 (Hususî) — Bir mayıstan itibaren Dahiliye vekâletine bağlı bazı daireler, Emniyet umum müdürlüğü Yenişehirde yapılan vilâyetler evine taşınacaktır.

Ankara radyasyon tecrübeleri

Ankara 17 (Hususî) — Ziraat ensiitüleri profesörü bay Samuel radyosyon tecrübelerine devam etmektedir. Enstitülerin rektörü doktor Falkefin teşviki ile, Ankarada radyosyon cemiyeti teşkil edilecektir.

Zabitlerle askerî memurların maaşları

Hazırlanan lâyiha Kamutayda ruznameye alındı

Ankara 18 — Zabitan ve askerî memurların maaşları hakkındaki kanunun bazı maddelerinde yapılan tadilâta aid lâyiha kamutayın umumî heyetine verilmiş ve ruznameye alınmıştır.

Bu lâyihaya göre zabitanın bugün ayrılmış bulundukları 14 derece on üçe indirilmiş ve liva kumandanlığı yapmış olan miralaylara aid olan derece de kaldırılmıştır. Lâyihada zabitanın yeni maaş dereceleri şöyledir:

Birinci derece, birinci ferik aslî maaşı 150 lira, ikinci derece ferik, aslî maaşı 125 lira, üçüncü derece fırka kumandanlığı yapmış olan mirlivalar aslî maaş 100 lira, dördüncü derece mirlivalar, divanı temyiz müddeiumumîleri ve vekâlet hukuk müşavirleri aslî maaş 90 lira, beşinci derece miralaylar, divanı temyiz azaları ve birinci sınıf askerî memurlar, aslî maaş 80 lira; altıncı derece kaymakamlar, ikinci sınıf askerî memurlar, vekâlet kalemi mahsus müdürleri aslî maaş 70 lira, yedinci derece binbaşılar, üçüncü sınıf askerî memurlar aslî maaş 55 lira; sekizinci derece kıdemli yüzbaşılar ve dördüncü sınıf askerî memurlar aslî maaş 45 lira; dokuzuncu derece, yüzbaşılar ve beşinci sınıf askerî memurlar aslî maaş 40 lira; onuncu derece birinci mülâzimler ve altıncı sınıf askerî memurlar aslî maaş, 35 lira; on birinci derece mülâzimler aslî maaş 30 lira, on ikinci derece zabit vekilleri aslî maaş 25 lira; on üçüncü derece askerî memur muavinleri aslî maaş 20 lira.

Lâyihanın esbabı mucibesinde yüksek tahsil görmüş mülkiye memurları 25 lira aslî maaşla vazifeye başladıkları halde ayni derece tahsil gören zabit vekillerinin 20 lira ile hizmete başladıklarına işaret edilmekte ve bu suretle iki barem arasında zabitler aleyhine bir fark olduğu zikrolunmaktadır.

Ankarada konser

Sovyet artistlerinin konserinde Atatürk te bulundular

Ankara 17 — Sovyet artistleri Halk evinde bir konser verdiler. Saat yirmi bire doğru Reisicümhur Atatürk salona şeref verdi ve istiklâl marşile karşılandı.

Konserde Başbakan, bakanlar, Sovyet büyük elçisi, saylavlar bulunmuşlardır. Artistler çok alkışlanmışlardır.

Muğlada bağcılık

Yeniden birçok Amerika çubuğu dikildi

Muğla 17 (A.A.) — Vilâyette bağcılık gün geçtikçe ilerlemektedir. Son günlerde yüzlerce hektar bağ dikilmiştir. Vilâyette 1152 hektar bağ vardır. Geçen yıl yedi buçuk milyon küsür kilo üzüm alınmış ve hepsi vilâyet içinde sarfedilmiştir.

Son günlerde filokseralı bir mıntaka olan Milâsa dokuz bin Amerika çubuğu getirilerek yeni usulle dikilmek üzere dikicilere dağıtılmıştır. Filoksersiz bir mıntaka olan Bodruma da Muğladan 1500 kilo çekirdeksiz ve rezzaki üzüm çubukları yollanmıştır.

Matbuat kongresi hazırlığı

Ankara 17 — Matbuat kongresi için hazırlıklar devam ediyor. Kongrede gazete sahibleri, matbuat cemiyeti, mürettibler, kitabcılar cemiyeti namına birer murahhas, muharrirler, muhabirler tarafından seçilecek murahhaslar, muhtelif mesleğe mensub mecmualar namına birer murahhas bulunacaktır. Kongre 20 mayısta toplanacaktır.

Ağzı yandı

Karabet Beşirikyan bir milyon lira zarar etti!

Londra 17 — Deyli Ekspres yazıyor: Bütün dünyanın beyaz biber stokunu kendi elinde toplıyarak milyonlar kazanmak istiyen Karabet Beşirikyan teşebbüsünde muvaffak olamamış ve 150 bin ingiliz liralık (bir milyon Türk lirası) zararı, kendisinin mevcud sermayesinden ödemiştir.

Karabet, dünyanın beyaz biberlerini inhisar altına almak için bir milyon Ingiliz liralık sermaye koymuştu. Bu para ile beyaz biberleri toplamış, fakat bunun yerini mevcud bereketli olan karabiberin tutacağını hesablıyamadığından teşebbüsünde muvaffak olamamıştır.

Karabet, altı sene evvel Londraya gelmiş ve ingiliz tabiyetini kabul etmiş bir bankerdir.

Ankarada bir katil asıldı

Ankara 17 — Ayet isminde bir katil bu gece sabaha karşı asılmıştır. Ayet Mama köyünden kanbur Tevfiği öldürmüştü. Verilen idam cezası tasdik edildiğinden hüküm infaz edilmiştir.

AKŞAMDAN AKŞAMA

Yeni vatandaşlar

Dış işleri bakanımız bay Aras Cenevrede vukubulan beyanatı arasında, Türkiyede bulunan bir kaç bin beyaz Rusun Türk vatandaşlığına kabul edileceğini söylemiş olduğunu ajanslar haber verdi.

Mütareke senelerindenberi devam eden gayri tabiî bir vaziyet bu suretle mantıkî bir hatime ile tesviye edilmiş oluyor.

Beyaz Rus akını İstanbul hayatında oldukça derin bir iz bırakacaktır. İstanbulda sosyal hayatını yazacak tarih beyaz Rus kafilesinin toplu bir halde İstanbulda yaşadığı tarihten sonra ahlâk ve âdatımızda vukua gelen değişiklikleri elbette kaydedecektir. Biz bunları şimdiden tafsil etmek istemeyiz.

Zaten bu akın İstanbulda uzun müddet durmadı, başka taraflara gitmek lüzumunu duydu. Onlar için İstanbul muhiti vardı. Şehrimizde yaşayan beyaz Ruslar, dış bakanımızın sözlerinden sonra, bizler için birer vatandaş sıfatını alıyorlar.

Bu sıfatın onlara tahmil ettiği yeni vazifeleri tamamile idrak edeceklerini ümid ederiz. Türklerle Ruslar asırlardanberi çarpışıp durmuşlardır. Fakat bu çarpışmalar iki imparatorluk arasında vukua geliyordu. Rus toprakları için genişlemek ihtiyacı bir zaruret teşkil etmediği halde çılgın Rus çarları kan ve istilâ hülyaları içinde etrafa saldırdıkları sırada en azgın gözlerini İstanbula dikmişlerdi. Bu şerait altında iki imparatorluğun boğuşması zarurî idi.

Fakat bu asırlarca sürmüş muharebeler Türk ve Rus kavimleri arasında bir düşmanlık doğurmamıştır. Bilâkis harb meydanlarında merdce mücadele kendilerini yaklaştırmıştır bile diyebiliriz. Bugün Türk Cumhuriyetinin ilk dakikalardan başlıyan en sağlam dostluğu Sovyet Rusya iledir.

Sovyet Rusya en iyi dostumuz olmak itibarile onun her zaman halis, muhib taraftarıyız. Rus kavmine karşı kalbimizdeki dostluk hissi eski beyaz Rusları da memleketimizde misafir ve mülteci oldukları müddetçe hoş tutmağa bizi sevketti. Şimdi bu kadar sene ikametten sonra kendilerini bütün bütün aramıza alıyoruz. Onlardan ilk istiyeceğimiz şey artık eski vatanlarının dahilî siyasetleri ile zerre kadar meşgul olmamaktır. Onlar için bugün yeni bir vatan vardır: Kendilerine kucağını açmış olan Türkiye.

Türkçe öğrenmek, çocuklarını Türk mekteblerine göndermek ve Türk kültürüne girmek: İşte yeni vatandaşlarımız pek tabiî olan bu iptidaî vazifelere ehemmiyet verdikleri takdirde bu memleketin hakikî bir evlâdı sıfatile burada rahat ve mesud olabilirler.

Akşamcı

ŞEHİR HABERLERİ

Stadyom

İstimlâk için daha 250 bin lira sarfedilecek

Belediyenin Yenibahçede yaptıracağı stadyom için şimdiye kadar 90 bin lira istimlâk parası verilmiştir. Yenibahçe stadyomunda stadyomdan başka at yarışı ve diğer yarışlar için de yerler yapılacağından bu sahanın tamamile istimlâki için daha 250 bin liraya ihtiyac görülmüştür. Bu paranın bu seneki bütçe ile temini kabil olamıyacaktır. İstimlâkin gelecek sene tamamlanacağı umuluyor. İstimlâk bittikten sonra müsabaka ile yapılacak bir plân ile stadyomun inşasına başlanacaktır.

Yüksek mekteblerde askerî derslerden imtihanlar

Üniversite ve yüksek mektebler talebesinin aldıkları askerî dersler bu seneden itibaren imtihana tâbidir. Askerî dersler, talebenin diğer derslerden verecekleri imtihandan evvel yapılacaktır. Bu imtimanda muvaffak olamıyanlar sınıfta kalmış olacaklar ve diğer derslerin imtihanlarına giremiyeceklerdir. Geçen gün mühendis mektebi talebesinin askerî dersleri imtihanları yapılmıştır.

Çantayı kapan..

Yedi ay habse mahkûm edildi

Servet adında bir adam Sirkecide Dördüncü vakıf hanının önünde bir kadının yanına sokulmuş ve bir fırsat bulub kadının elindeki çantayı kapmıştır. Hadının bağırması üzerine yetişen polisler Serveti çanta ile kaçarken yakalayıb adliyey vermişlerdir.

İkinci ceza mahkemesinde yapılan muhakeme neticesinde Servetin yedi ay müddetle hapsine ve kırk lira para cezası ödemesine karar verilmiştir.

Iki kahveci arasında kanlı kavga

Beyoğlunda Lüleci Hendek civarında kahvecilik yapan İbrahim ile ayni yerde kahveci Koço dün müşteri almak yüzünden kavgaya tutuşmuşlardır. Kavgada İbrahim tekme ve yumrukla Koçoyu döğmüştür. Bundan canı yanan Koço da bıçakla İbrahimin gözüne vurarak kör etmiştir. İbrahim hastaneye kaldırılmış Koço yakalanmıştır.

Eminönü - Eyüb

Tramvay şirketinin vereceği para ile bu cadde genişletilecek

Belediye, Haliç sahillerinin başlıca ana yolunu teşkil edecek olan Eminönü - Eyüb yolunu genişletmeğe karar vermiş ve bu sahadaki bazı binaları, bilhassa Balıkpazarında yola gelen hanları, dükkânları istimlâk etmeğe kalkışmıştı. Bu maksadla bir kaç sene evvel mal sahiblerine tebligat yapılmış, fakat belediyenin elinde para olmadığı için istimlâke başlıyamamıştı.

Haber aldığımıza göre tramvay şirketinin belediyeye geri vereceği para ile evvelâ buranın istimlâki yapılacak ve caddenin açılmasına başlanacaktır. Cadde açıldıktan sonra tramvay rayleri döşenecektir.

Yangına karşı

Benzin satan dükkânlarda yeraltı mahzenleri

Şehrimizde gaz, benzin satan depolarda bir yeraltı tertibatı vardır. Fakat benzin ve gaz satan dükkânlarda bu tertibat yoktur. Belediye şehrimizde yangın tehlikesini azaltmak için bu gibi dükkânların da yeraltı mahzenleri yapmasını muvafık görmüş ve şehir meclisince bir talimatname kabul edilmiştir.

Bu talimatnameye göre her benzinci dükkânı altı ay içinde yeraltı tertibatı yapmağa mecbur olacaktır. Bu müddet, mayıs sonunda bitecektir. Maamafih şehrimizde bulunan benzinci dükkânlarından hepsi yeraltı tertibatını şimdiye kadar bitirmişlerdir. Henüz daha noksanlarını tamamlamıyanlar pek azdır. Şehrimizde perakende benzin satan 60 benzinci dükkânı vardır.

Karacaahmed mezarlığındaki kurumuş ağaçlar

Belediye Karacaahmed mezarlığındaki kurumuş bazı ağaçları Şirketi Hayriyeye satmış ve parasını da almıştı. Şirket bu ağaçları kesmeğe kalkışınca orman idaresi buna mani olmuştur. Bunun üzerine Şirketi Hayriye belediyeye müracaat etmiştir.

Belediye ziraat nezaretine müracaatla bu ağaçların yemiş veren veya aşılanacak vaziyette olmadığını bildirmiştir. Vekâletten izin gelince ağaçlar kestirilecektir.

Kamyonlar

Arabalar gibi durak yerlerinde sıra bekliyecekler

Eşya nakliyatı daha ziyade kamyon ve kamyonetlerle yapıldığı için yük arabacıları işsiz kalıyorlar. Bunu nazarı dikkate alan belediye kamyon ve kamyonet nakliyatını da intizama sokmağa karar vermiştir. Arabalar gibi kamyonlar da şehrin mutelif noktalarında nöbet bekliyecekler, işe sıra ile gideceklerdir. Arabaların durak yerlerile kamyon ve kamyonetlerin durak yerleri ayrı ayrı ve biribirlerinden uzak bulunacaktır.

İstanbulda yük taşıyan kamyonlar kaydediliyor. 20 nisana kadar kayıt muamelesini yaptırmıyanlar istasyonlarda iş alamıyacaklardır.

Zorla para alan biri yakalandı

Mustafa adında bir adam Eskişehir civarında zorla para almak suçundan maznunen zabıtaca hakkında tahkikat yapılırken ortadan kaybolmuştur. Mustafanın İstanbula kaçtığı anlaşılmış ve yakalanması bildirilmiştir. Zabıta Mustafayı burada yakalıyarak maznunen Eskişehire göndermiştir.

Hırsız kadın

Koynundan bir çok çalınmış eşya çıktı

Hayriye adında bir kadın dün şık elbiseler giyerek Beşiktaş civarında bir pazar yerine girmiş ve kendisine müşteri süsü verip tezgâhlara sokulmuştur. Hayriye kalabalık arasında sokulduğu tezgâhlarda fırsat buldukça eline geçen eşyayı alıp koynuna doldurmuş ve nihayet Mihran adında bir tezgâhdar işin farkına varmıştır.

Mihran bu hırsız kadına hissettirmeden polise haber vermiş, zabıta Hayriyeyi yakalamıştır. Hayriyenin üzerinde tezgâhlardan aşırdığı birçok eşya bulunmuştur. Eşyalar sahiplerine teslim edilmiş, hırsız kadın müddeiumumiliğe verilmiştir.

Üç tavcı yakalandı

Zabıta bir kadın ve iki erkek tavcı yakalanmıştır. İsmail, Hüseyin ve Seher adlarında olan bu tavcıların elliden fazla sabıkaları vardır. Üç tavcı son zamanlarda muhtelif semtlerde safdilleri kandırarak adî teneke ve taşları altın ve elmas diye yüksek fiatlerle satmışlardır. Tavcı kumpanyası hakkında tahkikat devam ediyor.

Bir çırpıda

Perhiz ve turşu II

Uluslararası kadınlar kongresi İstanbulda toplanıyor. Bütün dünya kadınları içlerinden en kendisine güvendikleri mümessilleri şehrimize gönderdiler. Yer yüzünün en büyük kadınlık hareketi bizim topraklarımızda yapılıyor. Bu münasebetle inkılâbımız, bizim kadınlık hareketlerimiz, kadınlık sahasında yaptığımız hareketler, büyük hamleler mevzuu bahsoluyor.

Hakikaten bu kongrenin memleketimizde toplanması bizim için bulunmaz bir propağanda fırsatıdır. Bilhassa kadınlığımız ve kadınlarımız için...

Bu propağandada en büyük vasıta nedir?. Gayet tabiî olarak gazeteler...

Kongre ile meşgul olan «Kadınlar birliği» dir. Acaba kadınlar birliği bu mühim propağanda fırsatını kaçırmamak, bundan adamakıllı istifade etmek için ne yapmıştır?

Maalesef sıfır sıfır elde var bir: HİÇ...

Kadınlar birliği kongrenin ilk toplantısı için gazetelere ancak birer davetiye göndermiştir. Bu bir tek davetiyeciği gazete intiba yazan muharririne mi versin? Havadis toplıyan muharririne mi? Fotoğrafçılarına mı?. .

1000 kişiye bu ilk toplantı için davetiye gönderilmiş, bin kişi ilk içtimaa gelecekmiş... Acaba bu 1000 kişi arasına 20 gazeteci daha sokulamaz mı idi?

Bir de:

— Aman propağanda vasıtalarından istifade edelim... Kendimizi her tarafta tanıtalım, inkılâbımızı anlatalım.

Diye çene yorup duruyoruz, propağanda olsun diye çırpınıyoruz. Hattâ bir zamanlar propağanda vekâleti bile yapmağı düşümüştük..

Sonra da ayağımıza gelen en büyük propağanda fırsatını tekmeliyoruz.

Bu ne perhiz?. Bu ne lâhana turşusu... Başka memleket olsa böyle bir propağanda fırsatından hakkile istifade etmek için avuç dolusu para da sarfedilir. Halbuki kadınlar birliği harbi umumîde ekmek vesikası dağıtır gibi gazetelere davetiye gönderiyor. Birliğe hatırlatalım ki bu iş bir memleket propağandasıdır. Bir memleket işidir. Fazla itina göstermek gerektir.

Hikmet Feridun

Posta ve telgraf baş müdürlüğü

Üç dört aydanberi münhal bulunan İstanbul posta, telgraf baş müdürlüğü, muavin bay Mazhar tarafından vekâleten idare edilmektedir. Bay Mazharın haziran-dan sonra baş müdürlüğe asaleten tayin edileceği söylenmektedir.

Bay Amcaya göre!..

[Sorulmadan başka yere basılamaz, başka dile çevrilemez.]

— Biraz önce şöyle sırtımı güneşe

... Bütün esnaf, söz birliği yapıb şu

... Ondan sonra artık ne pazarlık

... Ne de ceza!... Alıcı da rahat, satıcı da!...

B. A. — Sus birader, senin belediye bütçesine kasdın mı var?...

Almanyada hiddet

(Baş tarafı 1 ci sahifede)

2 — Almanya, tek taraflı hareket etmekle hiç bir hak elde etememiştir.

3 — Almanyanın tek taraflı hareketi, Uluslararası vaziyeti yeniden ihlâl edecek bir âmil ihdas eylemiş olduğundan Avrupanın huzur ve emniyetine karşı tabiatile bir tehdid teşkil eder.

4 — Almanyanın hareketi emniyeti tanzim plânile ve 3 şubat tarihli Londra Beyannamesinde tasavvur edildiği veçhile silâhların, hukuk müsavatı rejimi dahilinde tahdidi gayesile kabili telif değildir.

Gene bu karar mucibince, konseyden istenilen şunlardır:

1 — Taahhüdlere riayet ve Uluslararası taahhüdlerinin tek taraflı bozulmasını her suretle takbih etmek hususunda Uluslararası camianın bilûmum âzasına terettüb eden vazifelerde kusur ettiğinin Almanyaya ihtarı.

2 — 3 şubat tarihli programı tanzim veya o programa sonradan iltihak eden hükûmetlerin, sulhün istikrarını temin için icab eden itilâflara aid müzakerata devam ve Uluslar Kurumunun çerçevesi dahilinde bu itilâfları neticelendirmeğe davet olunmaları.

3 — İleride gene böyle sulhün istikrarına taallûk eden bazı taahhüdlerin nakzı vukubulduğu takdirde, Uluslar Kurumu âzasının, andlaşma çerçevesi dahilinde her türlü tedbirleri almağa mecbur olacaklarına karar verilmesi.

4 — Müşterek emniyetin tanzimi hususunda andlaşma ahkâmını müessir kılacak tedbirler teklifi ve tatbik olunacak ekonomik ve malî tedbirlerin tasrihi ile mükellef bir komitenin intihabı.

Kereste takası suiistimali

Komisyon 55 kişinin mesul tutulmasını istedi

Kereste ihracatına ait takas işlerinde yapılan yolsuzluklar hakkındaki tahkikat fezlekesile isticvab evrakının suretleri gümrük ve İnhisarlar vekâletine gönderilmiştir. Tahkikatı yapan komisyonun reisi bay Ali Kemal dün bir muharririmize şunları söylemiştir:

«— Artık iş bizden çıkmıştır. Zaten tahkikat bir ay kadar evvel bitirilmiş ve mesuller tesbit edilmişti. Tahkikat fezlekesinde takas yolsuzluklarından mesul tutulmaları istenilenler 55 kişidir. Bunlar arasında eski takas komisyonu reisi ve azaları da vardır.

Tahkikat komisyonu, takas yolsuzluklarını kaçakçılık kanununun şümulü dahilinde görmüştür. Bundan sonra yapılacak muameleyi tayin etmek bize aid değildir.»

Kereste yolsuzlukları tahkikatı sırasında, tütün ihracatına aid takas işlerinde yolsuzluklar olduğuna dair bir ihbar yapılmıştı.

Bay Ali Kemal, bu ihbar hakkındaki evrakı da vekâlete göndermiştir.

Vekâlet tarafından müfettişlere emir verildiği takdirde tütün işleri gözden geçirilecektir. Takas tahkikatını yapan komisyon reisi bay Ali Kemal gümrük müfettişidir. Vekâletce İzmir mıntakasında teftişat yapmağa memur edilmiştir. Bir kaç güne kadar İzmire gidecektir.

Kadınlar birliği

(Baş tarafı 1 inci sahifede)

kadınları kapalı kapılar arkasında yaşıyordu. Kimse Türk kadınının düşüncesini bilmiyordu.

Şimdi Türk kadını rey veriyor, parlâmentoda yer alıyor. Bunu bir senedenberi insanlıkta vuku bulan en mesud değişiklik sayıyorum. Türk kadınlarını hararetle tebrik eder ve bu değişikliği temin eden Atatürke derin teşekkürlerimi beyan ederim.»

Müzakere devam etmektedir.

360 murahhas

Toplantı salonu 500 kişi alabilir, kongreye 360 aza geldiğinden salonda dinleyiciler için pek az yer kalmaktadır. Bunun için bazı salonlara hoparlör konmuştur. Bir kısım davetliler burada müzakereyi dinliyeceklerdir.

Kongreye gelen murahhas heyetleri epeyce kalabalıktır. En kalabalık Bulgar heyetidir ve 38 kişiden mürekkebdir.

Bu akşam İstanbul valisi ve belediye reisi bay Muhiddin Üstündağ tarafından Perapalas salonlarında murahhaslar şerefine bir ziyafet verilecektir. Türk kadınlar birliği de misafirler şerefine cuma günü saat 18 de bir ziyafet verecektir.

Kongre münasebetile Yıldızda Türk kadınlarının elişleri sergisi açılmıştır. Sergide çok kıymetli eserler vardır. Bunlar, arzu edenlere satılacaktır. Satılmıyacak eşyalar da Akşam kız sanat mektebinde ayrıca teşhir edilecektir.

İki otobüs murahhasları taşımağa kâfi gelmediğinden bir otobüs daha tahsis edilmiştir. Kongre ayın yirdi dördüne kadar devam edecektir.

Kongre 23 çarşamba günü beynelmilel kadınlar birliği başkanı Madam Aşbi Karbet tarafından okunacak bir nutukla umumî toplantısına nihayet verecektir. 24 nisan perşembe günü Yıldızda enternasyonal komite içtima yapacak, yeni idare heyetini seçecek ve Yıldız sarayındaki faaliyete nihayet verilecektir.

Kongrenin açılış günü olan bugünden kapanma günü olan çarşamba gününe kadar işler şu suretle bir program altına alınmıştır: Yarın onu çeyrek geçe ahlâkta müsavat komisyonu toplanacak, 14, 30 da da şark ve garbın içtimaî hayatı ve kadınları etrafında umumî bir toplantı yapılacaktır.

Cumartesi günü saat on buçukta komisyonların raporları okunacak, öğleden sonra ahlâkta müsavat komisyonu tekrar toplanacaktır.

Pazar günü Boğazdaki vapur gezintisinden dönüşte saat beşte Şehir tiyatrosunda bütün murahhasların iştirakile kadının vatandaşlık vazifesi mevzulu bir miting yapılacaktır.

Pazartesi günü saat onda kadınların iktısad karşısındaki vaziyeti etrafında umumî bir müzakere yapılacaktır. Saat beşte bütün murahhaslar Üniversite konferans salonunda toplanacaklar, sulhün temini mevzulu bir miting yapılacaktır.

Kongre hatırası olmak üzere 15 çeşid üzerine basılan pullar gelmiştir. Bugünden itibaren her posta gişesinde bulunacaktır.

Yüksek tedrisat müdürlüğü

Ankara 16 — Kültür bakanlığı teftiş heyeti reisi Cevad, yüksek tedrisat müdürlüğünü vekâleten idare edecektir.

Bu hafta
MELEK sinemasında
Gösterilmekte olan
SEVMEK, YAŞAMAKTIR
Filmi, JOAN CRAWFORD'un
En güzel filmi olduğu beyanında herkes ittifak etmektedir.
Diğer artistler:
FRANCHOT TONE ve GENE RAYMOND
unutulmayacak bir film

T. i. C i
EŞYA PİYANGOSU
Sergisi açıldı
Kazanacağınız pek zengin hediyelerinizi gidip seyrediniz.
Parmakkapı, Milyon Tayyare gişesi karşısında

Bugün matinelerden itibaren: İPEK sinemasında
Rejisör FRİTZ LANG tarafından vücuda getirilen:
AŞK ve KAN (LiLiOM)
Fransızca sözlü büyük film başlıyor. Oynıyanlar:
Kalbi yanık apaş rolünde: CHARLES BOYER ve Fındıkçı kız rolünde FLORELLE ve MADELEINE OZERAY

SIK sinemada
MARLENE DiETRICH'in
en heyecanlı filmi
KIZIL ÇARİÇE
büyük muvaffakiyetle devam ediyor.

İstanbul halkının nazarı dikkatine
MİLLÎ SİNEMADA
irae edilmekte ve mevsimin en büyük filmi olan
KARİOKA
İstanbulda bir daha gösterilmiyeceğinden görmiyenlerle tekrar tekrar görmek istiyenlere BÜYÜK FIRSAT

Dün akşam
SUMER Sinemasında
İlk defa gösterilen:
VENEDİKDE BİR GECE
Güzel, şarkılı ve musikili filminde meşhur tenor ve altın sesli:
TİNO PATİERA
nın nefis şarkılarını ve JOHANN STRAUSS'un musikisini dinliyerek son derece memnun kalmışlardır.
Siz de bu hafta SUMER sinemasına gidiniz, dinleyiniz..

Bugün SARAY sinemasında
Bütün matinelerile suvaresinde 2 film birden
Fevkalâde bir muvaffakıyet kazanmış olan
ROÇİLD
filmi programa ilâveten gösterilecektir. Ayrıca:
Devri Âlem
DOUGLAS FAIRBANKS tarafından temsil edilmiş emsalsiz ve cazib Fransızca sözlü büyük film.

Faydalı Hukuk Eserleri
Ahmed Saki Derin
Kanunlar Kılavuzu serisinden: No.2
Borçlar kanunu
I. Esasları, Hükümleri
II. Tahlilli, izahlı fihristi
* * *
Hâkimlerimize, avukatlara, hukuk okuyanlara ve yurddaşa kılavuzdur
* * *
Fiyeti: 50 kuruş
Tevzi yeri:
AKŞAM KİTAPHANESİ

Bugün TÜRK sinemasında
2 Film Birden:
1 - BİTMEYEN İZTIRAB
Fransızca sözlü DORİS KENYON-WALTER CONNOLLY Fevkalâde hissi şaheser
2 - İKİ GÖNÜL BİR OLUNCA
Fransızca sözlü Claudette Colbert - Clark Gable Emsalsiz neşeli bir film
DİKKAT: SUVARE: Tam 8,30 da

AKŞAM
KİTAPHANESİ
tarafından çıkarılan kitaplar
ŞU YERLERDE SATILIR:
İstanbulda
AKŞAM KİTAPHANESİ
Ankara caddesi No. 121
Beyoğlunda
HAŞET, Fransız Kitap Evinde
Tünelbaşı.
Köprüde
KEMAL, Kitap Köşkü
Köprü Kadıköy iskelesi.
Haydarpaşada
ŞİMENDİFER GARINDA
Gazete ve Kitap arabası sahibi İsmail
Kadıköyde
NET, Kırtasiye mağazası.
Altıyol No. 1.
Büyükadada
NIKO, Tütüncü dükkânı.
İskele başında.
★
İstanbul'dan başka yerlerde bütün kitap ve gazete satanlarda bulunur.
Kitaplarımız her yerde üzerindeki fiyete satılır.

Bugünden itibaren:
Şehzadebaşı HİLÂL sinemasında
Mevsimin iki büyük ve müstesna filmi birden
Birinci film: Meşhur kahkahalar kralı çifte komikler "STAN LAUREL„ ve "OLIVER HARDY„ nin en son oynadıkları
ÇÖL ARKADAŞLARI
Neşe, kahkaha ve eğlence harikası komedi
İkinci film: Harbı umumide bütün denizlere dehşet salan fedai Alman tahtelbahirlerinin macerası
GÜN DOĞARKEN
Tekmili Türkçe sözlü büyük harp ve heyecan filmi.
Bügün tenzilâtlı talebe matinesi vardır. Matineler 2 1/2 - 5 suvare 8 buçukta duhuliye 20 kuruştur.

İstanbul 17 Nisan 1935
(Akşam kapanış fiatleri)

Esham ve Tahvilât

İst. dahili	98,—	İş B. Hamiline	9,50
Kuponsuz 1933 istikrazı	94,—	» Müessis	90,—
Ünitürk I	29,77,50	T. C. Merkez Bankası	64,—
» II	28,20	Anadolu hisse	25,20
» III	28,70,—	Telefon	13,25
Mümessil I	50,90	Terkos	17,50
» II	43,75	Çimento	12,45
» III	—	İttihat değir.	9,50
İş Bankası	9,50	Şark »	0,95

Para (Çek fiatleri)

Paris	12,06,—	Sofya	65,51,68
Londra	610,—	Prağ	19,02,—
Nev York	79,56,70	Berlin	1,97,50
Milano	9,57,84	Madrit	5,82.25
Atina	83,86,75	Belgrat	34,97,—
Cenevre	2,45,—	Zloti	4,21,75
Brüksel	4,69,75	Pengo	4,50,42
Amsterdam	1,17,80	Bükreş	78,70,25
		Moskova	1094,50

İşte, dün ilân ettiğimiz
ASRÎ sinemanın
Fevkalâde programı:
Bugün matinelerden itibaren:
Mumyalar Müzesi
Tamamen Renkli Fransızca sözlü FAY VRAY ve LİONEL ATWİLL tarafından temsil edilmiş film.
ROMA Çılgınlıkları
filme alınmış rövülerin en şayanı hayret Fransızca sözlü filmi.
Oynıyan: EDDİE CANTOR
suvaresinde: 8,45 de her iki film birden.

İÇERDE OLUP BİTENLER

Fenerbahçe Libertas maçı

Yarınki maç çok çetin olacaktır

Fenerbahçe, yarın Taksim stadyomunda, Libertas takımile karşılaşacaktır. Bu maçın, çok çetin olacağı şüphesizdir. Zira Fenerbahçe, yeni bir takım oyuncularla azamî kuvvette sahaya çıkacağı gibi, Viyanalılar da bir haftaya yakın bir zaman dinlendikleri cihetle, bu maçı kazanmak için bütün kuvvetlerini sarfedeceklerdir. Bu itibarla, yarın çok güzel bir maç seyredeceğiz.

Yarınki maçın Kadıköyünde değil, Taksim stadyomunda oynanmasına gelince, bunun sebebi, varidat meselesidir.

Akay idaresi, Kadıköyünde oynanan maçlarda çok yolcu taşıdığından Fenerbahçeye nakdî yardımda bulunuyor, ve Fenerbahçe, maçlar Taksim stadyomunda yapıldığı takdirde elde edilecek fazla varidat noksanlığını bu yardım sayesinde telâfi ediyordu. Hattâ bay Sadullahın idaresi zamanında Fenerbahçeye 2000 liralık bir yardımda bulunulmuştu.

Halbuki, bu seneki Akay bütçesinde bu iş için tahsisat yoktur. Bu itibarla yarınki maç, Taksimde oynandığı takdirde Kadıköy stadından yüzde 25 nisbetinde fazla bir hasılat elde edileceği, hesab edilmiş ve bu mütalea ile maçın Taksimde oynanmasına karar verilmiştir.

Akay idaresini ticarî bir zihniyetle idare eden müdürün bu işi iki tarafı da memnun edecek bir şekilde halledeceği tabiîdir.

[Maç tertib heyetinden aldığımız bir tebliğde yarınki maçın Taksim stadyomunda yapılacağı ve 14,30 dan itibaren kapıların açılacağı bildiriliyor.]

Gümrük teşkilâtı

Gümrükler tetkik müdürü Ankaraya gitti

Istanbul gümrüklerinde yeni teşkilât talimatnamesinin tatbikatile meşgul olan gümrükler tetkik müdürü bay Mustafa Nuri dün akşam Ankaraya hareket etmiştir.

Bay Mustafa Nuri, Ankarada toplanacak olan Balkan iktisad konseyi içtimalarında hazır bulunacağını, konseyde gümrükle alâkadar iktisad işleri de görüşüleceğini, bir hafta sonra Istanbula dönerek gümrük teşkilâtını kuvvetlendirme işlerine devam edeceğini bir muharririmize söylemiştir.

Moskovaya bir heyet gidiyor

Ankara 16 — Sovyet Rusyanın 1 mayıs bayramında bulunmak üzere bugünlerde Moskovaya bir heyet hareket edecektir. Heyet Konya Saylavı Ali Muzaffer Gökerin başkanlığı altında Erzurum saylavı Şükrü Koçak, Aydın saylavı Adnan Ertkin, Ulus yazı işleri müdürü Nasuhi Baydarden mürekkeptir. Bir müddet sonra da Moskovaya sanatkârlardan müteşekkil bir heyet gidecektir.

ELHAMRA SINEMASININ
tenzilâtlı kuponu
Bu kuponu Sinema gişesine vererek Balkona yalnız **15** kuruş duhuliye ile girebilirsiniz.
18 Nisan | Perşembe gündüz ve gece mutebердir

Belediye istikrazları

Belediyeler istikraz parasını nasıl sarfedecekler?

İçeri işler bakanlığı belediyeler kanununun birinci maddesinin tatbiki için yapılması lâzım gelen işlerin teminine yarayacak sermayesi bulunmayıp belediyeler bankasından istikraz suretile para alan belediyelerin bu paraları ne şekilde sarfedecekleri hakkında vilâyetlere bir bildirim göndermiştir.

Bunda belediyeler kanununun dördüncü maddesinin tarif ettiği şekilde yapılacak esaslı vazifeler ve zarurî işler ile 16 ncı maddesinde yazılı işler için en büyük mülkiye âmirlerinin muvakatı alınması lâzım geldiği bildirilmiştir.

Belediyeler bankasından para istiyen belediyelerin de isimleri bildirilmiştir.

Gürbüz çocuk

Halkevi bir müsabaka açıyor

İstanbul Halkevinden:

Çocuk haftası münasebetile her sene olduğu gibi bu sene de Çağaoğlundaki merkez salonumuzda bir (Çocuk gürbüzlük) müsabakası düzenledik:

1 — 24 nisan çarşamba günü saat (10) da Çocuk hastalıkları mütehassısı Dr. Ali Şükrünün (Çocukları sari hastalıklardan koruma) hakkında ufak bir söylevinden sonra başlıyacaktır.

2 — Çocuklar meme, mama ve oyun çocukları olarak ayrılacaklar ve her üç kısımda kazanacak birinci, ikinci ve üçüncülere münasib hediyeler ve birer de takdirname verilecektir.

3 — Çocuklarını bu müsabakaya koymak istiyenler 4,5×6 büyüklüğünde ikişer fotoğraf ve çocuklarının hüviyet cüzdanlarile birlikte her gün Halkevi çevirgenliğine müracaatla kayıtlarını yaptırabilirler.

Nöbetçi eczaneler

Bu gece nöbetci eczaneler şunlardır:

Galata: Asrî İttihad (Okcumusa caddesi), Hasköy: Yeni Türkiye (Halıcıoğlu), Kasımpaşa: Yeni Turan, Beyoğlu: Garih (Kumbaracı) Limonciyan (Mis sokak), Şişli: Agalopulo (Kurtuluş caddesi), Bakırköy: Hilâl (Hatboyu), Aksaray: Sarım, Fener: Hüsameddin, Samatya: Teofilos, Şehremini: Nâzım, Karagümrük: Fuad, Eminönü: Agop Menasyan (Bahçekapı), Sarıyer: Asaf Bahaeddin, Kadıköy: Üçler (Yeldeğirmeni), Sotiryadis (Balıkpazarı), Üsküdar: Selimiye, Beyazıd: Cemil, Küçükpazar: Yorgi, Büyükada: Merkez, Heybeli: Tomadis, Şehzadebaşı: İsmail Hakkı, Alemdar: Eşref Neşet, Beşiktaş: Receb.

ilân

Türkiyede icrayi faaliyet eden bütün sigorta şirketleri tarafından müttefikan ittihaz edilmiş olan karar mucibince her ne şekilde olursa olsun müşterilere komisyon, iskonto ve ikramiye vermek katiyen memnu olduğunu yeniden muhterem halka, hatırlatırız.

Ayni zamanda, İktisad Vekâletince musaddak ücret ve tarife nizamnamesi ahkâmının tatbiki mecburî olup hilâfına hareket cezayi müstelzem olduğu da ilân olunur.

Türkiye Sigortacıları
Dairei Merkeziyesi

* * *

Türkiyede çalışan bilumum sigorta şirketleri tarafından müttefikan ittihaz olunan karar mucibince, her ne şekilde olursa olsun, müşterilere tenzilât ve iskonto yapmamızın ve komisyon vermemizin kati bir surette memnu olduğunu muhterem müşterilerin ve cemiyetimiz azalarının nazarı dikkatlerine arzolunur.

İktisad Vekâleti tarafından musaddak tarife fiat ve ahkâmının tatbiki mecburî olup, işbu tarifeye mugayir hareketin memnu olduğu ilân olunur.

Türkiye Sigorta Prodöktörler Birliği

Gümrükte yeni teşkilât

Bazı dairelerin memurları arasında değiştirme yapılıyor

Türkiye gümrükleri arasında işi ve geliri en fazla olan mıntaka İstanbul ithalât gümrüğüdür. Diğer mıntakalardan en gelirlisi senede ancak 7 milyon lira temin ettiği halde İstanbul ithalât gümrüğü 25 milyon liralık varidat topluyor.

Son altı ay içinde bu gümrükten geçen evrak miktarı 32,197 yi bulmuştur. İhtiyacı karşılamak üzere 11 servis bürosu teşkil edilmiştir.

Bunlardan manifesto servisi şefliğine Salih, ambar ve antrepolar şefliğine Hakkı, muafiyet şefliğine Şükrü, tetkik şefliğine İhsan, hukuk ve icraya Nail, muhasebeye Ali Riza, kontenjan şefliğine İsmail Hakkı, muamele şefliğine Hamdi, levazıma Rifat, yazı işlerine Enver getirilmiş, muayene servisleri sekiz gurupa ayrılmıştır. Her grupun başına bir başmemur tayin edilmiştir.

Bundan başka şimdiye kadar yapılan deneme ve araştırmalardan alınan neticeler gözönünde tutularak gümrük mıntakalarile muhtelif servislerin memurları arasında her vazifeye daha elverişlisini koymak bakımından geniş mikyasta bir değiştirme başlamıştır.

Bu becayişler ay sonuna kadar tamamlanarak teşkilâta katî bir faaliyet istikameti verilecektir. Muayene memurlarının mühim bir kısmının mıntakaları değiştirilmiştir.

Yeni Turhal

Kasaba bir fabrika şehri manzarasını aldı

Turhal (Hususî) — Turhal, şeker fabrikası kurulduktan sonra şaşılacak derecede değişmiş, bir fabrika şehrine benzemiştir.

Turhalda hummalı bir inşaat ve imar faaliyeti vardır. Memurlar arasında da sıkı bir samimiyet göze çarpmaktadır. Burada bir sinema binası, spor sahası, yeni ve modern birçok evler yapılmaktadır.

Eski Turhalın, yakın bir zaamanda, yerini yeni Turhala vereceği muhakkaktır.

Orman fakültesi Ankraya nakledilecek

Ankara 16 — Orman fakültesi önümüzdeki ders senesi başından itibaren Ankaraya nakledilecektir.

Açık teşekkür

10944 numaralı mukavele ile yangına karşı sigorta ettiğim hanın yanmasından üç gün sonra ekisperlerini gönderip hakikî zayiatı tesbit ettiren ve bu hususta mağduriyetime sebebiyet vermemekle beraber sigorta bedelini derhal tesviye eylemek suretile mukavele ahkâmını tatbik eyliyen İtimadı Millî Türk Sigorta Anonim Şirketine ve acentası Geredede Adapazarı Türk Ticaret Bankasına alenen teşekkürü bir borç bilirim.

Geredede Dayı Zade Hilmi

BAYLAR Sıhhatiniz İçin
Birkaç para esirgemeyiniz. Hakikî Teksayt prezervatiflerini kullanınız. Eczanelerde satılır.

Göçmenler "Ana vatana hizmete geldik„ diyorlar

Bulgaristandan gelen Keçiören Türkleri büyük sevinc içinde

Mübadele suretile Bulgaristandan gelen Keçiören halkı

Edirne (Hususî) — Çatalcada Kurfallı köyü Bulgarlarile Bulgaristandaki Keçiören köyü Türklerinin mübadelesi yapılmıştır. Geçen pazar günü akşamı Kurfallı köyü Bulgarları, hükûmetimiz tarafından kendilerine tahsis edilen hususî bir trenle Karaağaç istasyonuna varmışlardır. Hususî tren, istasyonda biraz durduktan sonra hareket edeceği esnasında Bulgar göçmenler, hep bir ağızdan Cumhuriyet marşımızı söylemişler ve halkımız tarafından uğurlanmışlardır.

Bulgar göçmenlerini Mustafapaşaya götüren hususî tren pazartesi günü sabahı, oradan Keçiören köyü Türklerini alarak saat 16,30 da Karaağaç istasyonuna gelmiştir.

Türk göçmenlerinin geleceğini evvelden haber alan Edirneliler, istasyona giderek soydaşlarımızı hararetli tezahürlerle karşılamışlardır. Keçiören Türklerinin refakatinde hükûmetimizce kendilerini almağa gönderilmiş olan maliye müfettişi, iskân memuru, polis komiseri, polis ve gümrük muhafaza memurlarından mürekkeb beş kişilik bir heyet bulunmakta idi.

Gelen göçmenler 363 nüfuslu 52 aileden mürekkebdir. Bunlar bütün eşyalarını, çift aletlerini, arabalarını, 12 çift beygir, 32 çift öküz ve inek olmak üzere 105 baş hayvanı beraberlerinde getirmişlerdir.

Kafilenin reisi Fehim Hüseyin ve ailesi

Göçmen kafilesinin başı olan Fehim, ana vatana kavuşmaktan mütevellid duygularını bana kısaca şöyle anlatmıştır:

«— Aylardanberi uğraşarak bu işte muvaffak olduk ve hasretini çok çektiğimiz ana vatana nihayet kavuştuk. Bizim için bundan büyük saadet olamaz. Tanrı başımızda bulunan Büyük Önderimiz Atatürke ve hükûmetimize uzun ömürler versin. Biz onların kuluyuz. Biz ana vatanımız için her şeyimizi fedaya hazırız. Vatana hizmet etmeğe geldik.»

Keçiören Türklerinin ana vatana kavuşmaktan duydukları sevinç sonsuzdur. Hususî tren bir kaç dakika Karağaçta durduktan sonra halkın şiddetli alkışları arasında Çatalcaya hareket etmiştir.

Çocukların merak ve sevgi ile okudukları üç kitab

Anaların Babaların Çocuklarına yapacakları en değerli hediye..

FAİK SABRİ DURAN

COĞRAFYADA İLK ADIM
Resimli ve cildli
50 kuruş

Çocuklara Coğrafya Kıraatleri
Resimli ve cildli
50 kuruş

AHMED REFİK
Tarih Öğreniyorum
Resimli - 30 kuruş

AKŞAM KİTAPHANESİ
121 Ankara caddesi

Osmanlıcadan türkçeye karşılıklar kılavuzu N. 23

1 — Öz türkçe köklerden gelen sözlerin karşısına (T. Kö.) beldeği(alâmeti) konmuştur. Bunların her biri hakkında sırası ile uzmanlarımızın (mütehassıs) yazılarını gazetelere vereceğiz.

2 — Yeni konan karşılıkların iyi ayırd edilmesi için, gereğine göre, fransızcaları yazılmış, ayrıca örnekler de konulmuştur.

3 — Kökü türkçe olan kelimelerin bugünkü işlenmiş ve kullanılan şekilleri alınmıştır: Aslı ak olan hak, aslı ügüm olan hüküm, türkçe «çek» kökünden gelen şekil gibi.

İhtiras (Bak: Hırs)

İhtiraz = Çekinme, sakınma (Bak: Hazer, tehaşi)

İhtiraz etmek = Sakınmak

Örnek: Şunun bunun hakkında dedikodu etmekten ihtiraz ederdi = Şunun bunun hakkında dedikodu etmekten sakınırdı (çekinirdi).

Muhteriz = Sakıngan, çekingen

Örnek: Niçin böyle muhteriz duruyorsunuz? = Niçin böyle sakıngan (çekingen) duruyorsunuz?.

İhtisar etmek = Kısaltmak

Örnek: Bu kitabı ihtisar etmeliydiniz = Bu kitabı kısaltmalıydınız.

Muhtasar = Kısak

Örnek: Muhtasar yazmak için birçok fikirleri buraya koymadım = Kısak yazmak için birçok fikirleri buraya koymadım.

İhtisas = Uzuğ

Örnek: Kulak hastalıklarında ihtisası vardır = Kulak hastalıklarında uzuğu vardır.

Mutehassıs = Uzman

Örnek: İstatistik mütehassısı = İstatistik uzmanı.

İhtişam (Bak: Debdebe) = **Görkem**

Örnek: İhtişam içinde ilerliyen büyük bir alay = Görkem içinde ilerliyen büyük bir alay.

İhtiva = Kapsa

İhtiva etmek = Kapsamak, almak, içine almak

İhtiyaç = İhtiyaç (T. Kö.)

İhtiyar (Yaşlı anlamına) = **İhtiyar** (Fr.) Vieux, vieillard

İhtiyar = İsten = (Fr.) Option

İhtiyarî = İstenel = (Fr.) Facultatif

Örnek: İhtiyarî mevkif = İstenel durak.

İhtiyar = Katlanma = (Fr.) Supporter, endurer

Örnek: Ortadaki bütün müşkülât ile mücadeleyi ihtiyar ederek bu işe giriştim = Ortadaki bütün güçlüklerle döğüşmeğe katlanarak bu işe giriştim.

İhtiyar (Bak: İrade) = (Fr.) Volonté

İhtiyat = 1 — Saknı, 2 — Yedek

Örnek: 1 — İhtiyat ile hareket ediniz = Saknı ile hareket ediniz.

2 — Yol uzundur, ihtiyat benzin alınız = Yol uzundur, yedek benzin alınız.

İhtiyatkâr = Saknılı = (Fr.) Prudent

Örnek: Devlet işlerinde ihtiyatkâr bulunmak en mühim bir hassadır = Devlet işlerinde saknılı bulunmak en önemli bir özgüdür.

İhtizaz = Titreme

İhtizaz etmek = Titremek

İhya etmek = Canlandırmak, diriltmek

Örnek: 1 — Bu iyiliğiniz beni ihya etti = Bu iyiliğiniz beni canlandırdı.

2 — Ölüleri ihya etmek mümkün değildir = Ölüleri diriltmek mümkün değildir.

İhzar etmek = Hazırlamak (Bak: Hazır)

İkame etmek = Çekmek = (Fr.) Descendre, tracer

Örnek: Amud ikame etmek = Dike çekmek.

İkame etmek = Koymak = (Fr.) Placer

Örnek: Nöbetçi ikame etmek = Nöbetçi koymak.

İkame etmek = Açmak = (Fr.) Intenter

Örnek: Dava ikame etmek = Dilev acmak

İkame etmek = Getirmek = (Fr.) Produire, établir.

Örnek: Beyyine ikame etmek = Kanıt getirmek.

İkame etmek = Yerine koymak, geçirmek = (Fr.) Remplacer

Örnek: Ahmedin yerine Mehmedi ikame etmek = Ahmedin yerine Mehmedi koymak.

İkamet etmek = Oturmak, eğleşmek = (Fr.) Demeurer

Örnek: 1 —Nerede ikamet ediyorsunuz = Nerede oturuyorsunuz?.

2 — Biraz zaman orada ikamet ettim = Biraz zaman orada eğleştim.

İkametgâh = Konut

Örnek: İkametgâh ittihaz ettiğiniz yerde sizi bulamamışlar = Konut edindiğiniz yerde sizi bulamamışlar.

İkan = Sağbili

Örnek: Bu meseledeki kanaatim mertebei ikana vasıl olmuştur = Bu sorumdaki kanığım sağbili derecesine varmıştır.

İkaz etmek = Uyarmak, Uyandırmak

Örnek: Ben hiç böyle bir zanna düşmemiştim, bereket versin beni ikaz ettiniz = Ben hiç öyle bir sanıya düşmemiştim, bereket versin beni uyandırdınız (uyardınız).

Müteyakkiz = Uyanık, tetik

Örnek: Her işte gayet müteyakkız bulunmalıdır = Her işte pek uyanık (tetik) bulunmalıdır.

İkbal = Olcay, erge

Örnek: İkbale olduğu gibi idbara karşı da metin bulunmalıdır = Olcaya olduğu gibi düşkünlüğe karşı da dayanıklı bulunmalıdır.

İkdam etmek (Bak: Cehd) = **Düşürmek**

İklil = Taç

İklim = İklim (T. Kö.)

İkmal etmek = Bütünlemek, tamlamak, tümlemek

Örnek: Bu yazdığınız eser, şimdiye kadar ileri sürdüğünüz düşünceleri ikmal ediyor = Bu yazdığınız eser, şimdiye kadar ileri sürdüğünüz düşünceleri bütünlüyor (tamlıyor, tümlüyor).

İkna etmek = Kanıtmak, kandırmak

Örnek: 1 — Ortaya konan deliller beni bu işin sıhhatine ikna etti = Ortaya konan tanıtlar beni bu işin doğruluğuna kanıttı.

2 — Bu meselede yalnız beni ikna etmek kâfi değildir = Bu sorumda yalnız beni kandırmak yetmez.

İkrah, istikrah = Tiksinç

Örnek: Yaptığı mugayiri ahlâk hareketler bana ikrah (istikrah) verdi = Yaptığı yantıahlaksal hareketler bana tiksinç verdi.

İkrah etmek, istikrah etmek = Tiskinmek

Örnek: Ortalıkta hüküm süren ahlaksızlıktan ikrah ettim = Ortalıkta hüküm süren ahlaksızlıktan tiksindim.

İkram (izaz) **etmek = Ağırlamak**

Örnek: Misafiri ağırlamak, Türklüğün hiç kaybetmediği âlicenabliklardan biridir = Konuğu ağırlamak, Türklüğün hiç kaybetmediği akılıklardan biridir.

İkrar etmek (Bak: itiraf) = **Söylemek**

Örnek: Hem kalbiyle iman, hem de lisaniyle ikrar etti = Hem yüreğiyle inandı, hem de diliyle söyledi.

İkraz = Ödünç, ödünç verme

Örnek: Bana ikraz suretiyle gösterdiğiniz iyiliği unutamam = Bana ödünç verme yoliyle gösterdiğiniz iyiliği unutamam.

İkraz etmek = Ödünç vermek, borç vermek

Örnek: Size şu parayı bir ayda ödenmek üzere ikraz ediyorum = Size şu parayı bir ayda ödenmek üzere ödünç (borç) veriyorum.

İstikraz = Borç, borç alma

Örnek: Bu istikraz işini başa çıkarabildiniz mi? = Bu borç (borç alma) işini başa çıkarabildiniz mi?.

İksir = İksir

İktibas etmek = Almak

İktidâ etmek = Uymak

İktidar = Erk

Örnek: Bir millet için iktidarın hududu ve miyarı olamaz = Bir ulus için erkin sınırı ve ölçüsü olamaz.

Muktedir = Erkmen

Örnek: Muktedir bir adam, eline aldığı işi başarabilen adamdır = Erkmen bir adam, eline aldığı işi başarabilen adamdır.

Mevkii iktidar = Erke

Örnek: Mevkii iktidara geçen fırka her şeyden evvel memleket menafiini düşünebilmeli = Erkeye geçen parti, her şeyden önce ülke faydalarını düşünebilmeli.

İktifa etmek = Yetrinmek, yetsinmek, yeter bulmak

Örnek: Kudretimizin yetmediği ahvalde eldeki ile iktifa etmeyi bilmeliyiz = Erkimizin yetmediği hallerde eldeki ile yetrinmeyi (yetsinmeyi) bilmeliyiz.

İktiham etmek = Göğüs germek, üstermek

Örnek: Bin türlü müşkülâtı iktiham ile emelimize doğru yürüyelim = Bin türlü güçlüğe göğüs gererek umayımıza doğru yürüyelim = Bin türlü güçlüğü üstererek umayımıza doğru yürüyelim.

İktiran etmek = Yaklaşmak, (karara) **bağlanmak**

İktisab = Edinç

Örnek: İktisabın birçok yolu vardır, fakat bu yolun muhik olması lâzımdır = Edincin birçok yolu vardır, ancak bu yolun haklı olması gerektir.

İktisab etmek = Edinmek

Örnek: Türk vatandaşlığını iktisab etmek için ecnebiler bir takım merasimi yerine getirmelidir = Türk vadanşlığını edinmek için yaduyrular bir takım törenleri yerine getirmelidir.

Müktesebat = Edinçler

Örnek: Burada ve Avrupadaki müktesebatı bu işi başarmasına kâfidir = Burada ve Avrupadaki edinçleri bu işi başarmasına yeter.

İktısad (Bak: tasarruf) = **Ekonomi**

İktısad etmek (Bak: tasarruf etmek)

İktısadî = Ekonomik

İktitaf etmek = Dermek, devşirmek

Örnek: Mesainizin semeratini iktitaf etmek zamanı gelmiştir = Çalışmalarınızın yemişlerini dermek (devşirmek) zamanı gelmiştir.

İktıza = Lüzum (T. Kö.)

Hasbelikteza = Lüzumundan dolayı

Muktazi = Lüzumlu

İlâ etmek = Yükseltmek, yüceltmek

Örnek: Türkün namını ve livasını ilâ etmek vazifemizdir = Türkün adını ve bayrağını yükseltmek (yüceltmek) borcumuzdur.

İlâç = İlaç

Tedavi etmek = Eyilemek, bakmak

Örnek: Tedavi etmek vazifesini deruhte ettiğiniz hasta = Bakmak (eyilemek) ödevini üstünüze aldığınız hasta.

İlâm = Belgin

İlâm etmek = Bildirmek (Bak: Tebliğ etmek)

İlân = Bilit

Örnek: Gazeteye bir ilân verdim = Gazeteye bir bilit verdim.

İlân etmek = Bilitmek

Örnek: Herkesçe malûm olması için ilân edilmesi muktazidir = Herkesçe bilinmesi için bilitilmesi lüzumludur.

İlânı harbetmek = Savaş açmak (Bak: Harb)

İlâve = Ulama

Örnek: Tarama dergisine bir ilâve yaparak bütün tashih ve ilhakları toplıyacağız = Tarama dergisine bir ulama yaparak bütün düzeltme ve katmaları toplıyacağız.

İlâve etmek = Ulamak

Örnek: Şunu da ilâve etmek isterim ki = Şunu da ulamak isterim ki.

İlca (Bak: cebir, sevk) = **Zor, zorlama**

Örnek: İlcayı ahval ile bu işi yaptığımızı söylemek isterim = Hallerin zoru ile bu işi yaptığımızı söylemek isterim.

İlelebet = Hiç bir zaman (Bak: Ebediyen)

İlga (lâğv) etmek = Kaldırmak

Örnek: İlga edilmiş olan bir kanunun artık hükmü olamaz = Kaldırılmış olan bir kanunun artık hükmü olamaz.

İlhah = (Bak: ibram, ısrar)

İlhak etmek = Katmak

Örnek: Bu müdüriyeti de birinci müdüriyeti umumiyeye ilhak etmek muvafık olur = Bu direktorluğu da birinci genel direktorluğa katmak uygun olur.

Mülhakat = Bağlantı

Örnek: Bu emirnamenin bütün mülhakata işlerini rica ederim = Bu buyrultunun bütün bağlantılara bildirilmesini dilerim.

İlham = Esin

Örnek: İlham, insan ruhunun ulviyet ile bir ittisalidir = Esin, insan ruhunun yüksekliklerle bir bağlanmasıdır.

İlham etmek = Esimek

Örnek: Bu yazdığınız eser bana birçok fikirler ilham etti = Bu yazdığınız eser bana birçok fikirler esidi.

Mülhem olmak = Esinmek

Örnek: Bu mütaleadan mülhem olarak şu teklifi dermeyan ettim = Bu oydan esinerek şu önergeyi ileri sürdüm.

İlim = İlim (T. Kö.)

Âlim = İlimen

Malûmat = Bilgi

Malûmatlı = Bilgin

Ukala = Bilgiç

Marifet = Bilim

Mütebahhir = Bilge

İlka etmek = Bırakmak, atmak

Örnek: Hıristiyanlar senenin bir gününde salibi suya ilka ederler = Hıristiyanlar yılın bir gününde haçı suya bırakırlar (atarlar).

İlkah etmek (Bak: telkih etmek) = **Aşlamak**

İllet = Derd

İlsak etmek = Bitiştirmek, kavuşturmak

Örnek: 1 — Bu iki varakayı biribirine ilsak ediniz = Bu iki keadı biribirine bitiştiriniz.

2 — İki demir yolunu ilsak etmekle büyük bir kür elde edilmiştir = İki demir yolunu kavuşturmakla büyük bir kazanç elde edilmiştir.

İlsak etmek = Yapıştırmak (pul gibi şeyler)

Örnek: Elden gönderilen mektuplara da posta pulu ilsak etmek lâzımdır = Elden gönderilen mektuplara da posta pulu yapıştırmak gerektir.

İltisak etmek = Bitişmek, kavuşmak

Örnek: 1 — Biribirine iltisak etmiş bir halde doğan iki hemşire = Biribirine bitişmiş bir halde doğan ikiz kız kardeş.

2 — İltisak etmiş olan demiryolları = Kavuşmuş olan demiryolları.

İltisak etmek = Kaynaşmak (kemikler için)

İltisak hatları = Kavşıt kolları

Örnek: Bu iki büyük demiryolu birçok noktalarından iltisak hatlariyle biribirine rabtedilmiştir = Bu iki büyük demiryolu birçok noktalarından kavşıt kollariyle biribirine bağlanmıştır.

İzmir mektubları

İzmir piyasasında mart ayı durgun geçti

Pamuk piyasasında şubata nazaran yüzde 11 düşüklük var

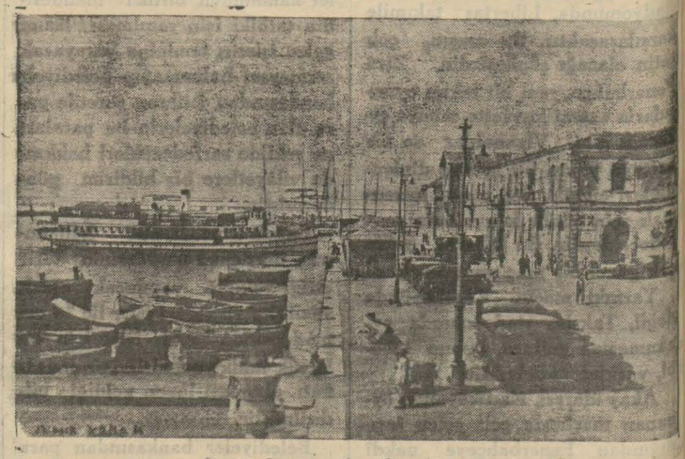

İzmir limanından bir görünüş

İzmir 14 (Hususî) — Mart ayı içinde İzmirde muhtelif mahsul satışları ile ihracat miktarı hakkında Türkofis tarafından bir rapor hazırlanmıştır. Ekonomi bakanlığına gönderilen bu raporda şu malûmat vardır:

İzmir piyasasında bir ay önce başlıyan durgunluk; mart ayında da devam etmiş ve fiatlerdeki düşüklükler hissedilir derecede olmuştur. Bununla beraber martın ikinci on beş gününde bazı mahsullerimizin alış verişlerinde hareretli muameleler kaydedilmiştir. Bu müddet içinde dış pazarlardan da bazı maddelerimiz üzerine siparişler alınmış ve ihracat yapılmıştır.

Ayni zamanda Almanyanın ödeme müsaadelerini de sürat ve kolaylıkla verdiği görülmüştür. Şimdiye kadar satılmamış olan bazı maddelerimizin Almanyaya kolaylıkla satışının temin edileceği ümid ediliyor. Almanyanın bazı maddelerimizi ilâveten istihlâk kabiliyetinde bulunduğu tahmin olunmaktadır.

Kuru üzüm: Mart ayında satılan üzüm miktarı 1,493,899 kiloyu bulmuştur. Bir yıl evvel ayni tarihte satılan üzüm miktarı bu miktarın iki misli idi. Mart ayında üzüm fiatleri kilo başına 18,50 - 9,75 arasında idi. İhracatçıların elinde mühim stok bulunduğu ve bunları temizlemek için fiatleri kırdıkları söyleniyor. Mart satışlarında geçen yıla nazaran fiatlerde yüzde 30 yükseliş vardır.

Bu yıl şimdiye kadar borsaya tescil edilen üzüm satış miktarı tutarı 43,623 tondur. 23 mart akşamına kadar limanımızdan yapılan üzüm ihracatı 35,245 tondur. Üzüm stoku 10 bin ton tahmin ediliyor.

Dış pazarlardan Hamburgda kuru üzüm piyasasının mart ayında durgun geçtiği, mühim siparişlerin verilmediği ve fiatlerin de eski sağlamlığını muhafaza edemediği gelen haberlerden anlaşılmıştır. Son ay içinde İngiltereye 390 ton gibi pek az miktar üzüm satılmıştır. Bu miktar geçen yıla nazaran üçte bir nisbetindedir.

İncir: Mart ayı içinde incir piyasası durgun geçmiştir. Bunun sebebi mevsimin geçmiş olmasıdır. Elde pek az hurda vardır. Mevsim başlangıcından şimdiye kadar borsada 19,080,200 kilo satış yapılmıştır. Bunun 1,207,000 kilosu hurda incirdir. Şimdiye kadar ihrac edilen incir miktarı 820 ton iyi cins incirdir ve 1064 ton hurdadır.

Pamuk: Mart ayında borsada 1,788 balye pamuk satılmıştır. Fiat 36 - 47 kuruş arasındadır. Pamuk fiatlerinin düşmesine rağmen Avrupa pamuk fiatlerinden yüksekliği kabul ediliyor. Bu vaziyette pamuklarımıza alıcı çıkmıyor. Buna bir de Alman kontrol dairesinin permi vermekte gösterdiği zorluklar ilâve edilirse pamuk ihracatı yapabilmek için fiatlerin bir miktar daha düşmesine intizar etmek icab edeceği meydana çıkar.

Mart ayı pamuk fiatlerinde şubata nazaran yüzde 11 nisbetinde düşüklük vardır. Piyasa çok durgundur. Mevcud pamuk stoku 7000 balyedir. 23 mart tarihine kadar limanımızdan ihrac edilen pamuk miktarı 1093 tondur.

En güzel hediye

SİNEMA YILDIZLARI

Parlak kâada basılmış, Albüm gibi nefis, zarif cildli bir kitab

★

En meşhur 300 yıldızın güzel resimleri, hayatları ve hususî adresleri

★

296 sahife - Fiyeti : 1 lira

AKŞAM KİTAPHANESİ

Yeni Yazılar

Benzer

— Sizin memlekette piyano çalmak, şarkı söylemek, dans etmek istiyoruz. Size, bizim musikimizi dinletmek isteğindeyiz. Bunun için filarmonik orkestra lâzım.

— Orkestra kolay. Bizim orkestramız, Viyana, Berlin filarmonik orkestranın aynidir.

Yukarıki suali soran yabancı sanatkârlardır. Cevabı veren de biziz.

Derken efendim bu cevabı alan sanatkârlar geldiler. Yenilip içildi, gezilip tozuldu, hoş beş edildi.

Orkestra şefleri:

— Eh, dedi, artık işimize bakalım. Harp var mı?..

Bizimkiler şaşaladı:

— Ne bilelim, olacak diyorlar, olmıyacak diyorlar.

Öteki daha fazla şaşaladı:

— Tuhaf şey, siz harp olup olmadığını bilmez misiniz?..

Bereket işi çabuk kavradılar.. Orkestra şefinin bahsettiği harp, savaş değil, çalgıydı.

— Yoktur.

— Flüt var mı?.

— Çok.

Amma yabancı orkestra şefinin aradığı flüt öyle bir flüt, ki değil kendi, bizde çalanı bile yok...

Velhasılı kelâm, o yok, bu yok derken, tam bir tonluk nota ile gelen yabancı sanatkârlar, bizim Viyana, Berlin orkestralarına benziyen filarmonik orkestramızla, çalgılı kahvelerde çalınan en basit havaları çalmak mecburiyetinde kaldılar...

Şu benzeyişe ne buyurulur?

Bunu dinlerken aklıma küçük bir fıkra geldi.

Karı koca ahbablarına çocuklarından bahsederlerken, baba:

— Bizim oğlan tıpkı Napolyona benzer, demiş.

— Sormuşlar: Kahramanlığı mı?

— Hayır, demiş, bizimkinin de Napolyon gibi ikinci karısından bir oğlu oldu!.. S. K.

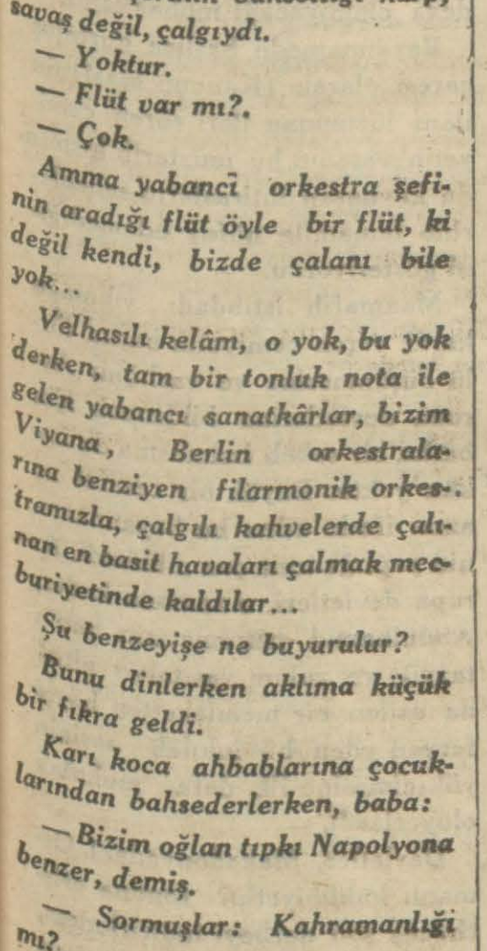

Otelde

— Korkmayın, bir hafta sonra alışırlar gelip elinizden yiyecek yerler...

Anlayış

Omuzunda çifte, belinde torba, ayaklarında çizme...

Sabahleyin rastladım:

— Ava mı gidiyorsun? dedim.

Pek şaştı:

— Evet dedi. Nereden anladın?

— Doktor burnumda bir sivilce çıktı...
— Soyununuz bakayım!

NOLACAK SONU?

Bir şey oldu, bilemedim,
Düşündüm de, bilmem dedim...
Gözümdeki hayalini,
Çok uğraştım, silemedim...

Ne de şirin şirin baktı,
Bir su gibi içe aktı,
O gecenin hatırası,
Silinmez bir iz bıraktı...

Aman nerden gördüm ona,
Âşık oldum enikonu...
Ben sevdalı o hiç değil,
Bu işin nolacak sonu?

R. Karaca

FELSEFE

— Baba, felsefe nedir?

— Sana nasıl anlatayım... Dur, şu kaynar sudan yükselen buharı gördün mü?

— Gördüm.

— Bu buharın ne işe yaradığını biliyor musun?

— Evet biliyorum.

— Ne işe yarar?

— Annemin mektublarını sen anlamadan açmasına yarar!..

— Affedersiniz, sizinle mi konuşuyorum, yoksa kardeşinizle mi?

Meşhur seyyah Con Kikirik çölde serin yatmak çaresini nasıl buldu!

KURUNTU

Çirkindi, yüzüne bakılmıyacak kadar çirkindi. Fakat kendini, birçok erkek gibi, güzel sanırdı. Sanırdı, ki kadınlar ona hayrandırlar...

Bir gün :

— Ben, dedi, ne başlar döndürdüm...

Biri atıldı :

— Evet, kendinden öte yana...

— Bana bir şey unuttum gibi geliyor...

... Evet, ben bir şey yapacaktım..

... Neydi acaba, aklıma gelmiyor..

... Bir şey vardı... Vardı amma neydi.

... Hele şurada ineyim..

— Şimdi mi geliyorsun?.

— Eyvah, düğünümü unutmuşum!.

Hediye

Muharrirlerden anafor kitab, aktörlerden bedava koltuk, ressamlardan parasız resim istenir.

Anlı sanlı vurgunculardan bir bayan, bizim Cemal Nadirden bir resim koparmak için, çok uğraştı. Bayanın iltifatları, güler yüzleri tatlı dili işe yaramadı.

Cemal Nadir hiç oralı olmuyordu.

Nihayet bir gün bayan baklayı ağzından çıkardı. Cemal Nadir Gülere sokuldu:

— Dün gece bir rüya gördüm. Bana harikulâde güzel bir resim hediye ettiniz, dedi.

Güler, güldü:

— Sevindim, bayan mademki çok beğendiniz, kalsın, sizin olsun.

Affedilmiş

Eşref Şefik, birkaç arkadaşile bira içiyordu. Yanlarından biri geçti. Bu geçen zat her yerde görünen, herkesi tanıyan, herkesle senli benli konuşan bir zattı.... İyi bir hayat sürerdi, fakat nasıl sürdüğünü bilen yoktu.

Arkadaşlardan biri:

— Sevimsiz adam, dedi... Kimse de yüz vermiyor, halbuki... Her halde tuhaf bir mahlûk, hiç çalışmaz...

Eşref Şefik:

— Ben, dedi, onun on sene ayni yerde çalıştığını biliyorum.

Şaştılar:

— Sahi mi?... Şimdi neden çalışmıyor?

Eşref soğuk kanlılıkla cevab verdi:

— Umumî afta çıktı!..

Saadet

Uzun zaman nişanlı durdu. Ailesi anlaşamıyacaklarını bildiğinden evlenmelerine razı olmuyordu. Amma o dayattı, evlendiler. Altı ay sonra da ayrıldılar.

Amma ayrılmadan evvel, evlendiklerinden bir ay sonra, dostlardan biri sordu:

— Eh, evlendiniz, artık mesudsunuz ya?..

Kocası başını salladı:

— Anlaşalım, dedi. Karım mesud bense evliyim!

— Kayın valdenizin cenazesine gitmek için perşembe günü izin mi istiyorsunuz?

— Evet, eğer hava yağmurlu olmazsa...

Ismi

Küçük Ayşe ile annesi, Ayşenin bebeğini tamire verdiler, sonra gidib istediler. Adam bebeği arıyor bulamıyordu. Ayşe atıldı:

— Ismi Gülpenbedir!

No. 22

Yazan: Faik Sabri Duran

Uzun yolculuğa çıkan Amerikalı kadın yanında neler taşır?

25 eylül salı... Dr. Newton gelecek hafta içinde ilk konferansını Şikagoda verecek... Bunun hazırlıklarını vaktile yapabilmek için artık New Yorktan ayrılacağız, Şikagoya gidiyoruz. Bu sabah doktorun manajeri Mr. P... geldi:

— Sizin için «Empress of Chicago»da yer tuttum.. deyince ben önce yanlış anladım:

— Ay... Şikagoya Büyük Göller yolu ile vapurla mı gideceğiz?... diye sevinçle sordum.

Mr. P... kahkahalarla gülüyordu

— Yok canım, «Empress of Chicago» vapur ismi değil... Sizi oraya götürecek trene bu ismi ben verdim.. dedi.

Bir Amerikalı yolcunun 25 parça eşyası

Akşam yediye doğru Pensilvanya istasyonunun yeraltı peronlarından birindeki trende yerimize yerleşinciye kadar hayli üzüldük ve yorulduk... Malûm ya, benim dört parça eşyamla beraber 29 parçayı bulan sandıklarımızı, çanta ve bavullarımızı yerleştirmek bir mesele...

Size doktorun bu 25 parça eşyası hakkında bir fikir vereceğimi vadetmiştim Bu vadimi yerine getiriyorum. Bu tariften Dr. Newtonun ne kadar meraklı, ne kadar intizamı sever bir kadın olduğunu anlıyacaksınız... Ayni zamanda da ne kadar herkese benzemez bir aksantrik olduğunu göreceksiniz...

Bir kere iki büyük, Amerikalıların *Oskosh* dedikleri sistemde dolablı ve gözlü büyük elbise sandığı var... Biri yazlık, öteki kışlık elbiseler için bunlar sabahlık, akşamlık, çaylık, süvare elbiseleri, mantolar, kostümler olmak üzere sıra sıra ayrılmış. Her sandıkta bir elektrik ütüsü ve bir de ütü tahtası var... Şöyle ki doktör giymeden evvel elbiselerini istediği vakit ütüliyebilir, yeter ki, bulunduğu yerde bir elektrik prizi mevcud olsun.

Ayakkabılar, şapkalar, mendiller ve muhtelif âletler ayrı ayrı sandıklarda

Bir ayakkabı sandığı var ki içi ufak gözlere ayrılmış, ayakkabılar birer torba içine konduktan sonra bu gözlerde muhafaza ediliyor. Torbaların üstündeki etiketlerde içindekilerin tarifi yazılı, gözler üstünde de etiketler var, bu suretle yerinden çıkarılan bir ayakkabı kullanıldıktan sonra gene ayni yere dönüyor. İki şapka sandığında da ayni intizam bulunuyor. Sıra muhtelif aletlerle dolu bir sandığa geldi: Bu aletlerin en mühimleri şunlar: Massaj makineleri, su kaynatmak için elektrik kabları, sancıları durdurmak için elektrik yastıkları, geceleri icabında yatağın üstüne çekip ısınmak için elektrikli fanilâlar, bir de portatif bir terazi... Doktör bununla ikide bir kendini tartar ve ağırlığı artmış mı eksilmiş mi dikkat eder.

Dört tane mahsus yaptırılmış içerisi gözlü sandık: Birinde Çinden, Hindden, ve dünyanın dört köşesinden alınmış türlü türlü bi-

Yukarıda sağda : Amerika trenlerinde manikür, Ortada : Gece yataklı vagon haline gelen bir yolcu vagonunun bir köşesi, Solda: Sabah kahvaltı saatinde, Aşağıda sağda : Trende okuma ve dinlenme salonu, Solda : Trende dans salonu

lezikler, gerdanlıklar, tesbihler, başlıklar gibi ziynet eşyası... Çoğu kıymetli taşlardan yapılmış. Sandıkların ikincisi âdeta küçük bir tuvalet eşyası müzesi... Muhtelif marka ve renkte pudralar, allıklar, sürmeler, kozmetikler büyük küçük saç maşalarına varıncıya kadar... Bir diğer sandıkta kırtasiyeye ait aklınıza ne gelirse hepsi var: Kurşun kalemlerin, kalemlerin envai... Not defterleri, bandrollar, etiketler ve saire...

Bu sandıklardan dördüncüsü yalnız mendiller, eldivenler, boyun atkıları ile dolu... Bunlardan her biri başka bir elbise ile kullanılmak üzere ayrılmış. Şimdiye kadar saydığım 10 parça oldu... Değil mi?. Daha hesabtan çok uzağız. O halde dinleyiniz.

Bir sandık yalnız banyo kostümleri, banyo başlıkları içindir. İki büyük sandıkta da doktorun Mısırdan, Suriyeden ve bunun gibi bu seyahatinde uğradığı yerlerden aldığı kostümler mevcut. Bir sepet çanta var ki, bu da bu yolculuğun kartpostallar, fotoğraflar, rehberler gibi hatıralarına ayrılmış. Bir sofra çantası var ki içi elektrik ocakları, kâğıttan tabaklar, kadehler, çatallar, kaşıklar ve çay, kahve, şeker, reçel gibi hazırlıklarla dolu... Domino, tombola gibi oyun ve eğlence malzemesi de burada... Öyle ya bu gibi eğlenceler ancak çay içilirken yapılacak, o halde bunların da el altında bulunmaları lâzım...

Üç tane küçük el çantası, muhtelif boyda... Her zaman için lâzım olacak şeylerle dolu bir de el tuvalet çantası... Ismarlama yaptırılmış bir kutu içinde yazı makinesi, etrafında yazı için icab edecek her şey yerli yerine konmuş. Bir çanta neşriyat içindir.

Şimdiye kadar muhtelif memleketlerde ve muhtelif dillerde Dr. Newtondan bahsetmiş gazetelerden kesilmiş kupürlerden yapılmış albümler, kolleksiyonlar, neşrettiği kitablar, verdiği konferanslara ait prospektüsler ve saire... İki küçük çanta da telgraflar, mektublar kontratolar gibi kendi işlerine ait evrak ile dolu...

Yerlerine dağıtılacak eşyalar sandığı

Bir de öteki sandıklara henüz yerleştirilmemiş şeyleri hemen ortadan kaldırmıya tahsis edilmiş bir sandık... Tıpkı bir kalem müdürünün «eldeki işler» dosyası gibi... Bir de küçük bir çanta var ki, bunda doktorun sokağa çıkarken koltuğu altında taşımağı âdet edindiği maskotları bulunur... Bunlar Angelika ismindeki beyaz kedisi, Mevrodafni dediği siyah kedisi ve Taragona ismini taşıyan Pekin köpeğidir... Yalnız bunların canlı olmadıklarını tabiî anladınız.

Bütün bu sandıkların, çantaların iç kapaklarında her birinin içinde neler olduğunu gösteren listeler yapıştırılmış. Ayrı ayrı torbalara, paketlere konulan şeylerin de etiketleri var. Bütün bunların iki faydası var, biri doktör ne isterse çabucak bulur, bir de gümrükler için yanınızda neler var sualinin cevabı hemen hazır... İşte doktorun yol eşyası bunlar, tuhafı neresi... Şikagoya vardığımız vakit Dr. Newton, orada indiğimiz otelde, bırakılmış dört sandığa daha kavuştu... Bunlardan biri portatif bir dikiş makinesi, biri de makiyaj sandığı imiş...

New Yorktan ayrılıyoruz

New Yaorktan kalktıktan sonra yolculuk uzun müddet yeraltında geçiyor... Tren Hudson nehrini de suyun altında oyulmuş bir tünel içinde aşıyor, ve ancak New Jerseyden ötede yeryüzüne çıkıyor. O zamana kadar ortalık kararmış olduğu için New Yorkun etrafındaki kır manzaraları hakkında bir fikir edinemedim.

Amerika trenlerinde vagonlar Avrupadakiler gibi kompartımanlara ayrılmış değil. Küçük birer apartıman gibi bölmeli vagonlar da varmış amma bunlar her trende bulunmuyor, hem de çok pahalı imiş... Vagonlar umumiyetle hep bölmesizdir. İki tarafta tramvaylardaki gibi oturacak yerler var. Ortası dolaşılacak kısımdır. Geceleri yatak haline getirilecek yerler bu koltuklardır.

(Bitmedi)

MEŞRUTİYETTEN ÖNCE
Manastırda patlıyan tabanca

Yazan: Mustafa Ragıb — *Sıra No. 53*

Avrupalıların tuttukları siyasetten, çetelerin ve kendilerine müzahir hükûmetlerin takib ettikleri politikadan bu suretle şikâyet edildikten sonra, beyannamede tehdidkâr bir lisan kullanılmağa, cemiyetn kararından bahsedilmeğe başlanıyor ve bu karar da şu suretle izah ediliyordu:

«Müslümanlar şimdiye kadar sabır ve tahammül gösterdiler, fakat artık sabretmiyecekler, seslerini tutmayacaklardır. Kendilerile ayni fikirde bulunan hıristiyanlarla beraber çalışacaklar, yapacakları mücadelede bir tek ferd kalıncaya kadar vatanlarını kurtarmağa uğraşacaklardır!.»

Hürriyet için şerefli bir ölüm tercih ediliyordu..

Beyannamenin sonlarına doğru, Avrupa devletlerinden bazılarının Makedonyada asayişi temin etmek istemedikleri kaydediliyor ve burada Rus politikasının asırlardanberi takib ettiği maksad şiddetle tenkid ediliyor, Çarlık Rusyasının nasıl istilâî bir siyasetle hareket ettiği misallerle isbat ve diğer Avrupa devletlerinin Rus Çarlığı politikasına sükût ettikleri de hayretle telâkki ediliyordu.

Bundan sonra çetelerin Bulgar, Sırp ve Yunan hükûmetleri tarafından himaye edildiği, aksi takdirde bunların dayanamıyacakları muhakkak olduğu zikredilerek günden güne fenalaşan Makedonyanın ıslahı için Makedonyada ecnebi müdahalesini arttırmak değil, bir taraftan Abdülhamid idaresinin çok ifrata varan istibdadına nihayet verilmek üzere İstanbulda, diğer taraftan komitelerin faaliyetlerini durdurmaları için Sofya, Belgrad ve Atina hükûmetlerine nüfuz icra edilmesi lâzım geleceği izah ediliyordu.

Beyannamenin sonunda Makedonya meselesinin halli için; bütün unsurların ittihadı ile hükûmeti hürriyet ilânına ve meşrutiyet idaresinin tesisine mecbur etmeğe cemiyetce katî surette karar verildiği ve bu yolda şerefli bir ölümün zelil bir hayata tercih edileceği kaydediliyordu.

Beyannamenin yaptığı tesirler..

Makedonyada büyük devletlerin konsoloslarına verilen bu beyannamenin nüshaları çoğaltılmış, cemiyete mensub olanlara gizlice dağıtılmıştı. Ayni zamanda beyanname cemiyetin -ötedenberi- emellerine ve kalem mücadelelerine sütunlarını açan bazı Avrupa gazetelerinde de neşredilmişti. Bu suretle cemiyetin, hususile Türkiye dahilinde gizlice faaliyette bulunan inkılâbcıların maksadlarını Avrupa devletlerine ve cihan (efkârı umumiye)sine ilk defa ve açıkca bildirecek derecede kuvvet kazanmış olduklarını isbat edilmiş oluyordu.

Gerçi beyannamenin muhteviyatı ve inkılâb yapmak maksadile Makedonya meselesinin halli çaresi için istidlâl edilen mantıkî neticeler, biraz sathî bir düşüncenin mahsulü idi. Beyanname daha kuvvetli delillerle ve daha esaslı müeyyedelerle takviye edilebilirdi: Makedonyadaki Türk ve müslüman unsurun mazlum ve gadre uğradığını göstermek, münakaşa götürmez bir hahikati ifade etmekle beraber, Makedonyanın karışık işlerinin düzelmek, hükûmeti devirmek ve rejimi değiştirmek suretile mümkün olacağını ileri sürmek pek gelişi güzel bir hükümdü.

Çünkü Makedonyada birbirlerinin hayatına ve varlıklarına susamış unsurları millî davalarından vaz geçirmek için meşrutiyeti istihsal etmenin kâfi bir deva olamıyacağı muhakkaktı.

Beyannamede başlıca kurtuluş çaresi olarak (Kanunu esasî)nin ilânı lüzumunu ileri süren cemiyetin vatanın bu muztarib kısmında kaynaşan ihtirasların sebeblerine tamamile nüfuz edemediğini gösteriyordu.

Maamafih istibdadı yıkmağa karar veren cemiyetin başka türlü düşünmesine ve varlığını Avrupa devletlerine bildirmek için başka bir sebeb bulmasına da imkân yoktu. Büyük bir cesaret ve azmı ifade eden bu beyannamenin yaptığı tesir çok mühimdi. Avrupa devletleri, o zamana kadar, Abdülhamid hükûmetinin bütün tazyik ve zulûm vasıtaları altında ezilen bir memleketten böyle feryad eden bir inkılâb sesinin yükselmesine ilk defa muhatab oluyorlardı.

Devletler, Makedonyadaki Osmanlı hâkimiyetini sonuna erişdirecek son darbeyi indirirlerken, Türk ve müslüman unsurun korkak bir tevekkülle boynunu bükeceğini tahmin ediyorlardı. Fakat bu beyanname, tehdid eden, mücadeleye girişmeğe hazırlanan gizli bir cemiyetin tetkike muhtaç bir mevzu olduğunu gösteriyordu. Demek ki bundan sonra memleket işlerinde söz sahibi yalnız padişah ve hükûmeti değildi; Hak istiyecek, zulümlerle mücadele edecek bir teşekkül de vatan mukadderatı karşısında yer almış bulunuyordu!..

Avrupa devletlerini düşünceye sevkeden ve siyasî ufukta tereddüd alâmetleri bırakan bu bebeyanname, ayni zamanda memleket dahilinde de mühim tesir yapmıştı. O zamana kadar «Terakki ve İttihad cemiyeti»nin varlığına pek büyük bir kıymet veremiyen unsurlar, bu tarihden itibaren, cemiyete bir kat daha ehemmiyet vermeğe başladılar, cemiyetin mevkiini ve nüfuzunu yükselten bu tarihî vesika, inkılâbcıların artık padişaha ve istibdadına meydan okuduğunu isbat ediyordu. Anlaşılıyordu ki, cemiyet Abdülhamid hükûmetile pençeleşecek vaziyete gelmişti.

Devamı var)

Hollivutta yeni yıldızların profillerine bakarak en mütekâmil genc kız heykeli yapılıyor. Resmimizde bunun için modellik eden beş genc yıldız görünüyor

Güç tarafı

Bir günde 11 banyo yapmak kolay iş mi?

Filim çevirmek bazılarına pek kolay görünüyor. Halbuki bunun sıkıntılı, hattâ tehlikeli tarafları çoktur. Bilhassa filimin hiç bir kusuru olmadan yapılmasına dikkat eden büyük stüdyolarda günde 7 - 8 saat çalışmak herkesin yapacağı iş değildir.

Filim çevirirken artistlerin en çok şikâyet ettikleri, hoşlarına gitmiyen bir sahneyi 8 - 10, hatta bazan 15 - 20 defa tekrar etmeğe mecbur olmalarıdır .

Meselâ artist karnı tokken oturup iştahlı iştahlı yemek yiyecek. Bunu, kendisini zorlıyarak bir iki defa tekrar edebilir, fakat 8 - 10 defa ayni yemeği oturup iştahla yemek, zannedildiğinden çok güçtür.

Yemeği yiyor gibi yaparak bir şey yememeğe imkân yoktur. Çünkü o zaman filim tabiî olmaz. Stüdyonun sıcaklığı içinde yazın tabak tabak çorba içmeğe mecbur olan artistlerin sıkıntısı kolayca tahmin edilebilir.

Geçen hafta Hollivutta Leon Errol isminde bir artistin başından garib bir vaka geçmiştir. Bu artistin filim icabı banyoya girip güzelce yıkanması lâzım geliyordu. Artist bir defa bunu istekle yapmıştır. Fakat filimin bir sahnesindeki küçük bir kusurdan dolayı ikinci, üçüncü, dördüncü defa banyoya girmiş, fakat gene iş bitmemiştir. Artist tamam 11 banyo yapmağa mecbur olmuştur.

O akşam yorgun, bitkin bir halde evine gelince karısı bu halsizliğini görmüş: «Dur sana banyoyu hazırlıyayım, biraz kendini toplarsın» demiştir.

Artist bunun üzerine hemen yerinden fırlamış: «Aman banyodan bahsetme, şimdi düşüp bayılırım» demiştir.

★ Fransız artisti Jean Murat «Tehlike işareti» isminde bir filim çevirmektedir. Bu filim Paramountun Paristeki atelyelerinde yapılıyor.

★ Viyanada Karnaval gecesi isminde bir filim çevriliyor. Filimde baş rolü Gustav Frölich yapıyor.

★ Berlin stüdyolarında çevrilmekte olan Çingene Baron filimi bitmek üzeredir. Şimdi filimin Fransızca nüshası hazırlanıyor.

Vatikan esrarı

Çevrilen filmde çok meraklı şeyler var

Papanın oturduğu Vatikan sarayındaki hayata dair bir filim çevrildiğini geçende yazmıştık. «Vatikan esrarı» ismi verilen bu filimde Papanın, kardinallerin yaşayışı, yapılan âyinler gösteriliyor.

Şimdiye kadar Vatikana hiç bir filim operatörü girmemişken Papa bu defa buna müsaade etmiştir.

Filimde Papa ve kardinaller muhteşem elbiselerile göründükleri gibi Papalık muhafızları, memurları da görülmektedir. Bunların kıyafetleri 400 senedenberi değişmemiştir.

Marlene Dietrich son çevirdiği "Şeytan bir kadındır„ filminden bir sahnede

Sinema haberleri

★ Hollivutun yıldızlarından Grace Bradley geçende oldukça mühim bir mirasa konmuştu. Fakat buna rağmen filim çevirmekte devam ediyor. Artist şimdi George Raft ile birlikte bir filim çevirmeğe başlıyacaktır.

★ Anna Kareninein yeniden filime çekileceğini yazmıştık. Filimde fennî müşavirliği eski Çar ordusu topçu yüzbaşılarından Alexis Davidoff yapacaktır.

★ Marlen Dietrichin son çevirdiği İspanyol Kaprisi filiminin ismi (Şeytan kadındır) a çevrilmişti. Filim tamamen hazırlanmıştır. İki haftaya kadar Amerikada gösterilmeğe başlanacaktır.

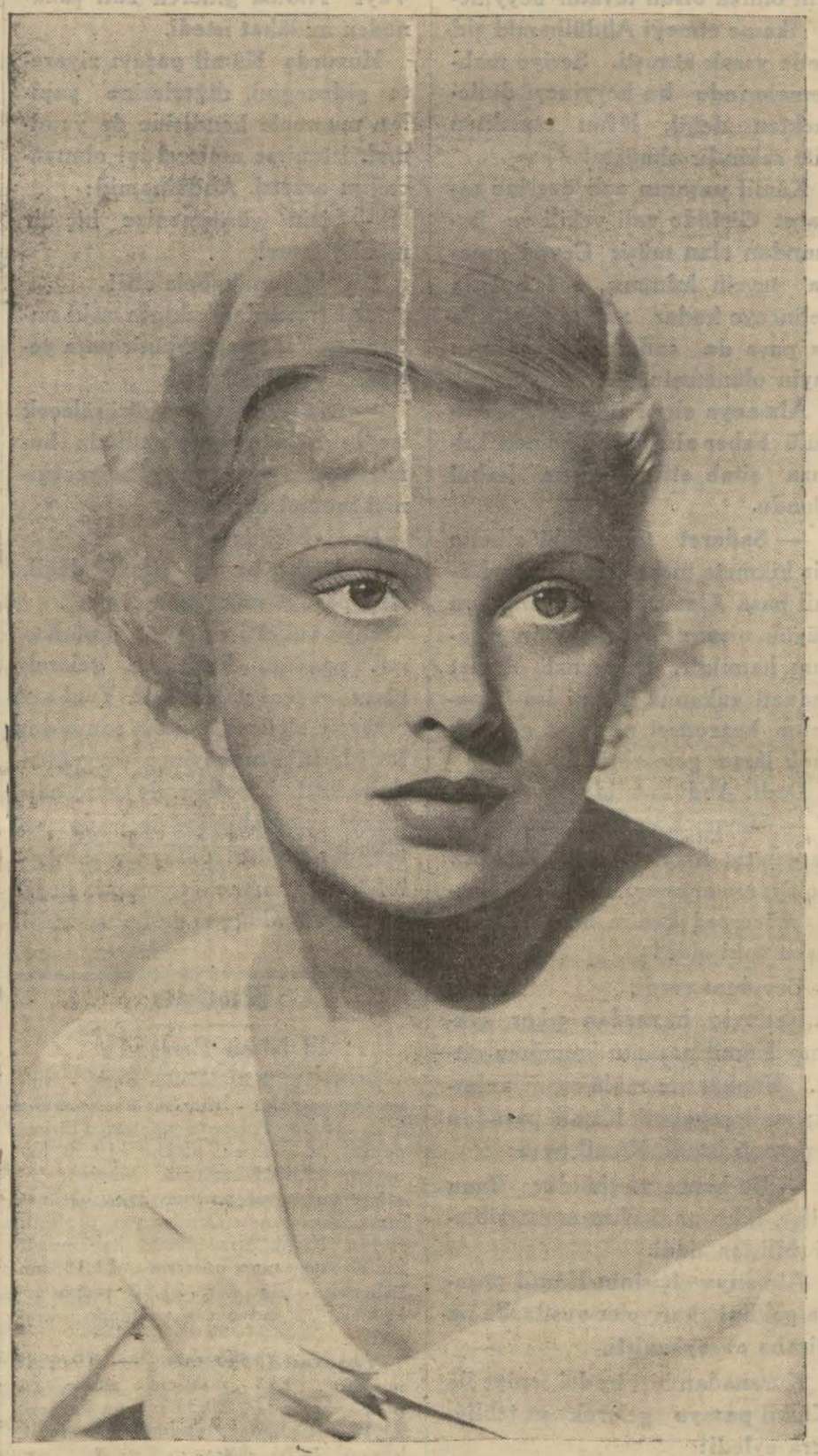

Son zamanlarda Hollivutta çok şöhret kazanan bir yıldız Mry Carlisle

Türkçe filim

Iki grupun yeni bazı teşebbüsleri var

Son zamanlarda Türkçe filim çevirmek işi durmuş gibidir Geçen sene bu mevsim Nişantaşındaki stüdyoda büyük bir faaliyet varken şimdi stüdyo tenhadır. Yalnız bazı filimlerin kopyeleri çekilmektedir.

Yerli filim yapmak işini canlandırmak için bazı yeni teşebbüsler vardır. Bir grup yeni bir stüdyo yaparak burada çalışmak için hazırlanıyor. Hattâ bu stüdyo için plânlar da hazırlanmıştır. Bir grup ta mevcud stüdyodan istifade ederek filim yapmak için teşebbüslerde bulunmuştur. Bu teşebbüslerin muvaffakıyetle neticelenmesini temenni ederiz.

★ Ramon Novarronun bu yaz Avrupaya gelerek Parsite bir filim çevireceği söyleniyor.

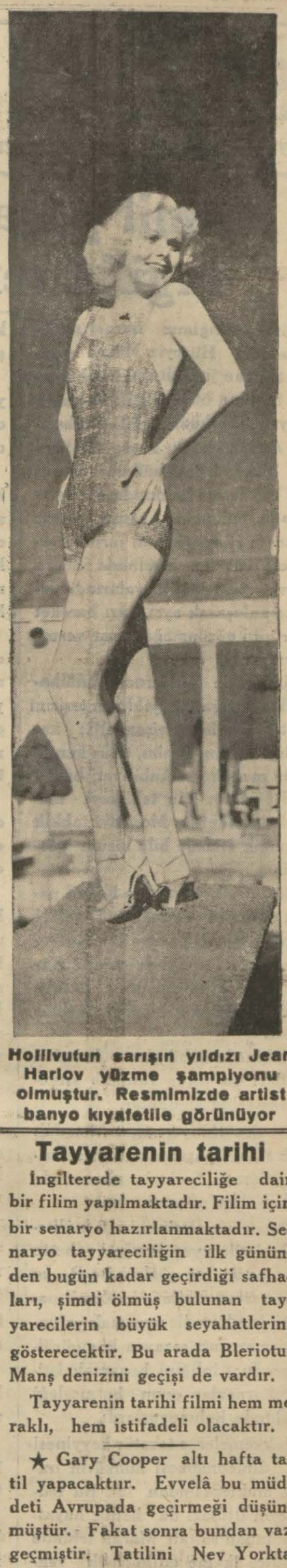

Hollivutun sarışın yıldızı Jean Harlov yüzme şampiyonu olmuştur. Resmimizde artist banyo kıyafetile görünüyor

Tayyarenin tarihi

İngilterede tayyareciliğe dair bir filim yapılmaktadır. Filim için bir senaryo hazırlanmaktadır. Senaryo tayyareciliğin ilk gününden bugün kadar geçirdiği safhaları, şimdi ölmüş bulunan tayyarecilerin büyük seyahatlerini gösterecektir. Bu arada Bleriotun Manş denizini geçişi de vardır.

Tayyarenin tarihi filmi hem meraklı, hem istifadeli olacaktır.

★ Gary Cooper altı hafta tatil yapacaktır. Evvelâ bu müddeti Avrupada geçirmeği düşünmüştür. Fakat sonra bundan vazgeçmiştir. Tatilini Nev Yorkta geçirecektir.

Jeanette Mac Donaldın son resimlerinden biri

SARAY ve BABIÂLİNİN İÇYÜZÜ

Yazan: SULEYMAN KÂNI IRTEM — Tercüme, iktibas hakkı mahfuzdur — Tefrika No. 469

Kâmil paşanın ihtilâttan meni ve ingiliz sefirinin bir müracaatı

Bizim aldığımız hususî malûmata göre Hüseyin Hüsnü imzasını taşıyan jurnalı asıl tertib eden ve bundan büyük istifade temin eyliyen Ebülhüda değil başkasıdır. Ancak olabilir ki şeyhülislâmlık kuruntusile Ebülhüda efendi de bu mesele hakkında ayrı maruzatta bulunmuş olsun; yahut Hüseyin Hüsnü imzalı jurnalı tertib ettiren ile Ebülhüda ihbara kuvvet vermek için aralarında evvelce anlaşarak ayrı, ayrı hareket eder gibi görünmeğe karar vermiş olsunlar!

Her halde bu jurnal Abdülhamidin dimağında yıldırım tesirini yaptı; zihnini perişan etti; kapıldığı suizan, vehim, telâş kendisinde muhakeme kabiliyeti bırakmadı; tahtı için tehlikeyi muhakkak addetti. Meseleyi tahkik ve tamik etmeğe bile lüzum görmedi.

Bu jurnal sadrıâzam Kâmil paşa kabinesini yıkmağa kâfi geldi! Hünkâr Kâmil paşayı da, Bodrumî Ömer efendiyi de azletti. Kâmil paşa ihtilâttan men, Bodrumî de köşkünde ikamete memur edildi.

Kabinede dahil olan vükelâdan bazıları da birer valilikle İstanbuldan tebid olundular.

Esbak dahiliye nazırı Memduh paşa Kâmil paşanın azli meselesini (Esvati Sudur) risalesinde şöyle hülâsa ediyor:

(Mısır meselesinin halli İngiltere devletile uyuşulmağa vabeste idi; padişahın gözleri ise Rusya politikasına dikilmişti; Kâmil paşanın İngiltere ile uyuşmak yolundaki maruzatı sarayca hoş görülmüyordu; ipliğini boyamak istiyen kurnazlar onun bu mesleği aleyhinde bulunuyorlardı.

Mahkemelerce tevatür beyyinesinin dinlenmemesi hünkârın iradesi muktezasından idi. Bu tedbirlerin ittihazı da henüz hayatta bulunan sultan Murad lehinde şahidler ikame edilmemek vehminden doğmuştu.

(Bodrumî şeyhülislâm Ömer efendi Maksudiye hanı üstüne babı fetvada fasledilecek dava için tevatür beyyinesi dinletecek imiş; Maksudiye tabiri Murad ismini örtmek içindir; işin fetvaya düşmesi dikkati celbedecek bir keyfiyetti.) yolunda ihbarlar padişahın zihnini tezebzübe uğrattı; Babıâliye de suizan olundu; sadaret ve meşihat tebeddül etti).

Hale vakıf olması icab eden Memduh paşanın burada kullandığı (ihbalarlar) tabiri dikkati calibdir.

Bizzat Kâmil paşanın azlinin iptida biribirini takib eden endişe verici hadiselerin padişahta uyandırdığı evhamdan münbais olduğunu zannediyordu Bunun hakikî sebebini sonradan öğrendi.

Bu hareket işte bu tevatür beyyinesi meselesinin verdiği büyük ve ânî bir korkudan ileri gelmişti!

Abdülhamidce hal' ve suikasddeki esaslı maddeler hakkında ceza tertibi için teşebbüsün tahakkukuna intizar lâzım gelmezdi, teşebbüs ihtimali kâfi idi!

Hal' teşebbüsleri hakkında ve yalan ve bühtan da onun dimağında hakikat derecesinde müessir olurdu.

Bundan sonra her hangi bir iş için olursa olsun tevatür beyyinesi ikame etmeği Abdülhamid şiddetle yasak etmişti. Şeriye mahkemelerinde bu beyyineyi dinlemekten değil, lâfını etmekten bile sakınılır olmuştu!

Kâmil paşanın azli üzerine sadaret Giridde vali vekili ve kumandan olan müşir Cevad paşaya tevcih kılınmış, o İstanbula gelinceye kadar adliye nazırı Rıza paşa da sadaret kaymakamı tayin olunmuştu.

Almanya elçisi Radoviç, tebeddülü haber alır almaz hemen Yıldıza şitab etti; huzura kabul olundu.

— Sadaret tebeddülü elbette bir hikmete mebnidir. Fakat Kâmil paşa Almanya devletinin en büyük nişanı olan Eglnuar nişanını hamildir. Eğer azli devlet ihaneti vukuuna mebni ise imparator hazretleri nişanını geri almak lâzım gelecektir.

Dedi. Abdülhamid:

— Hayır; Kâmil paşa devlete sadakatle hizmet etti. Bundan dolayı memnunum. Kendisinin azli mücerred kadim bir âdete binaen vaki oldu!

Cevabını verdi.

Radoviç huzurdan çıkar, çıkmaz Kâmil paşanın konağına gitti. Hünkâr ile mülâkatını anlattı; azli sebebini Kâmil paşadan anlamak istedi. Kâmil paşa:

— Bu bence meçhüldür. Bunu bilse, bilse padişahın mukarribleri bilirler, dedi.

Almanya elçisinin Kâmil paşaya geldiği hafiyeler vasıtasile padişaha akseylemişti.

Kurenadan biri iradei seniye ile Kâmil paşaya gelerek şu tebliği icra eyledi:

— Azlolunan sadrazamların konaklarında vizite kabul etmeleri âdet olmadığı için nezdinize kimsenin kabul olunmaması ferman buyuruldu!

Kâmil paşa — Ferman efendimizin! Fakat sadrazam mazullerinin ziyaret kabul etmesi âdete mugayir değildir. Daha kendi zamanımızda mütercim Rüştü paşa, Kıbrıslı Mehmed paşa, Mahmud Nedim paşa ve daha sair vezirlerin sadaretten infisallerinde rical ve memurlar tarafından ziyaret olunduklarını hatırlıyorum. Vakıa müstesna olarak Said paşa hazretleri mazuliyet zamanlarında ziyaret kabul etmezlerse de kendileri sadaretleri esnasında da misafir kabul etmemekte olduklarından misal ittihaz olunamazlar. Bu ziyaretçilerin bendelerince kabul edilmemesi âdete ve nezaket şiarına mugayir olur. İrade buyurulduğu halde gelenlerin zaten kapının önünde beklemekte olan polisler tarafından girmeleri menedilmek evlâdır.

Abdülhamid, Kâmil paşanın bizzat yapmak istemediğini polisler marifetile yaptırmağa başladı. Polisler hattâ İtalya ve Belçika elçilerini bile reddettiler .

Bu hale vakıf olan ve Kâmil paşanın azlini bir enrtika neticesi olduğunu sezen İngiliz elçisi sir Vayt Yıldıza giderek zatı şahaneden mülâkat istedi.

Huzurda Kâmil paşayı ziyarete gideceğini, diğerlerine yapılan muamele kendisine de yapılmak istenirse neticesi iyi olmıyacağını arzetti. Abdülhamid:

—Sizin görüşmenize hiç bir mâni yoktur!

Cevabile mukabele etti!

Elçi huzurdan çıkınca arkasından teşrifat nazırı Münir paşa yetişti.

— Kâmil paşa ile görüşülecek ise de şevketmeab efendimiz buradan doğruca oraya gitmiyeceğinizi memul ediyorlar.

Dedi. Elçi de:

— Hayır, hayır, şimdi değil. Ben paşayı sonra göreceğim .

Diye vadetti ve ertesi günü Kâmil paşanın konağına gelerek olanı, geçeni nakleyledi. Yeni sadrazamın elçilere bundan sonra devlet işlerinin mabeyince evvelden daha katî bir alâka ile takib edileceği ve Babıâlice de irade ve telkinlerin bir iddiaya ve muhalefete uğramıyacağı yolunda beyanatta bulunduğunu da haber verdi.

(Devamı var)

Radyo

18 Nisan Perşembe

İstanbul: 17,30 İnkılâp dersi - Üniversiteden nakil - İzmir saylavı Esad Bozkurt, 18,30 Travyata operası (Birinci perde) ve muhtelif plâklar, 19,30 haberler, 19,40 Kitar solo (Maryo), 20 sağlık ve soysal yardım bakanlığı namına konferans (Ordünaryüs profesör Ruttin Kulak hıfzıssıhhası hakkında), 20,30 Ay tango orkestrası, 21,15 son haberler - Borsalar, 21,30 radyo orkestrası, 22 radyo cez ve tango orkestraları.

Varşova: (1345 m.) — 19 ruhî musiki, 19,15 şarkılar - sözler, 20 plâk - duyumlar, 20,35 piyano konseri, 21,15 Filharmoni tarafından senfonik konser, 24,05 plâk.

Bükreş: (364 m.) — 13 - 15 gündüz plâk yayımı, 18 dans, 19 duyumlar, 19,15 cazın devamı, 20,20 plâk, 21,05 senfonik konser, 22,15 senfonik konserin devamı, 23 duyumlar.

Leipzig: (382 m.) — 19,30 asker programı, 20 halk musikisi, 21 duyumlar, 21,10 (Altından şehir) adlı yayım, 22,20 Beethovenin sonatlarından, 23 duyumlar.

Budapeşte: (550 m.) — 18,35 piyano - şan, 19,40 harpa âletile konser, 20,15 stüdyo tiyatrosu, 23,10 opera orkestrası, 24,35 yaylı sazlar kuarteti.

Frankfurt: (252 m.) — 20 halk musikisi, 21 kısa duyumlar, 21,15 orkestra musikisi (yeni Alman eserleri), 22,15 oda musikisi, 23,15 Aktüalite, 23,20 Vaşingtondan haftanın yenilikleri, 23,30 klâsik konser, 24 Bachın org parçaları.

Belgrad: (437 m.) — 19,55 sözler, 20,15 duyumlar, 20,30 ulusal yayım, 21 Zağrebden nakil, 23,20 musiki nakli.

Münih: (405 m.) — 20,10 akşam konseri, 21,10 eski Alman halk şarkıları, 21,30 radyo orkestrası, 23,20 program arası, 23,30 Berlinden nakil, 24 gece musikisi.

19 Nisan Cuma

İstanbul 12,30 Plâk neşriyatı, 18 Dans musikisi (Plâk), 19,20 Çocuk saati-Hikâyeler, Mesut Cemil, 19,50 Haberler. 20 Ferdi Statzer ve Mesud Cemil (Piyano ve Viyolonsel), 20,30 Havayen Kitar - Siret ve arkadaşları, 21 Bayan Babikyan (Şan) Piyano refakatile, 21,20 Son haberler, 21,30 Radyo caz ve tango orkestraları, bayan Birsan şan türkce sözlü.

BAHAR ÇİÇEĞİ

Yazan: *Muazzez Tahsin* Sıra No: 47

— Feyhan evvelâ biraz dinlensin dostum. Görmüyor musunuz yavrucak bunca merdiven çıkmağa alışmadığı için ne kadar yoruldu.

Helecanımı anlıyan sevimli kıza minnetle baktım.

Geniş bir yemek odasına girdik. Büyük prens bizi itina ile yumuşak koltuklara oturttu. Arkamıza yastıklar koydu:

— Beni görmek için bu kadar zahmetlere katlanan misafirlerime nasıl minnettarım bilseniz!

Bunu neşe ile söylerken gözleri mahzun ve uzaktı; fakat ev sahibi vazifesini büyük bir sevinçle yapıyordu. Bize birçok likörler, bisküviler, çikolatalar ikram etti.

Yavaş yavaş başımdaki bulutlar dağılmağa, açılmağa başlamıştı... Hayır, bana böyle dost gözlerle bakarken benimle dargın olması kabil değil.. Mutlaka bir şeye üzülmüş.. Yüzüne ince bir hüzün mânası veren bu olacak...

Fakat bu üzüldüğü şey.. yüzüne bu ince hüznü veren şey nedir acaba?

Birdenbire, büyük dostumun hayatında bir kadın olabileceğini düşündüm. Şimdiye kadar böyle bir şey hatırlamamışken onun evini görünce bunu yakıcı bir iztirabla düşündüm.

O, Aleksi ile, yeni keşfedilen bir tayyare motöründen konuşurken , Katya yanındaki küçük masa üzerinde duran güzel bir bibloyu elinde çeviriyor, vakit vakit onların konuşmalarına karışıyordu.

Ben orada değildim. Kafamın bütün kuvvetile, evinde bulunduğum bu adamın hususî hayatını düşünmeğe, görmeğe çabalıyordum.

Rahat etmek ve mesud olmak için döşenmiş olan bu odalar bu adamın esrarlı hayatını gizliyordu mutlaka ...

Şimdi kalkıp buralarını dolaşsam, şurada bir kadın resmi, bir memleket hatırası göreceğim elbette...

Bu kudretli ve kuvvetli adamın hayatına giren kadın çehrelerini ve vücudlarını düşünürken göğsümün üstü kızgın bir demirle dağlanıyormuş gibi bir ağrı duydum ve bağırmamak için dudaklarımı dişlerimle kanattım.

Hayır, bu adamın hususî hayatını görmek istemiyorum... Zayıf kalbim bu acıya tahammül edemiyecek.

Korku ile titriyerek içimden: «Bu odaları dolaşmıyacağım.. kim bilir neler görürüm?» dedim. Bana bakmadan ve bütün dikkatile Aleksiyi dinlerken başımın içindeki düşünceleri birer birer takib etmiş gibi ben kendi kendime bu kararı verirken o yerinden kalktı:

— Feyhan hanım, atelyemi görmek istiyor musunuz?

Vücudum dayak yemiş gibi yorgundu; fakat onun hayatının sanat köşesini görmek içimde güzel şeyler için çarpan noktaya dokundu, kalktım.

Katya ile Aleksi masanın üstündeki güzel resimlerle dolu albümlere gömülürlerken ben onun arkasından geniş bir stüdyoya girdim.

Ruhum o dakikada titrek kanadlı bir kuş gibi çırpınıyordu.

Burada ne güzel heykeller var görsen Mina! Ona:

— Bunların hepsi sizin eseriniz mi? diye sorarken hayran gözlerle bu büyük artiste bakıyordum.

Yumuşak bakışlarla sıcaklaşan sesi:

— Evet yavrum! diye cevab veriyor.

Ve ben bunların hepsini, hepsini görmek, daha görmek istiyorum. Meraklı bakışlarımla her köşeyi araştırıyorum, soruyorum. O cevab verirken ağır yüzü açılıyor, genc ve sevimli bir çocuk yüzü oluyor.

— Bunu üç sene evvel yapmıştım.

— Bu kadın bir Amerikalıdır. Haftalarla gelip heykelini yaptırmak için poz aldı da sonradan dostu ile buradan Kanadaya giderken heykelini unuttu bıraktı.

— Şu güzel köpek beş sene benim ayaklarımın dibinde yaşadı. Şimdi öldü zavallı. Ben İsviçrede iken kapıcı onu bir gece sokakta unutmuş; ertesi sabah kapının dibinde ölü olarak bulmuşlar... Zavallı hayvan!

Bunu derken köpeğin canlı gibi ona bakan gözlerini elile okşadı.

— Şu çömelmiş duran küçük kız heykeli güzel değil mi?

— Bu kabartmalar hoşunuza gitti mi? Romada kopye etmiştim.

Bir paravananın arkasında küçük bir masa üzerinde ıslak bir bezle örtülü bir şey var.

— Bu mutlaka yeni yapmakta olduğunuz bir baştır. Onu da göreceğim.

Örtüyü kaldırmak için uzanan elimi iki eli içinde hapsetti:

— Buna bakmayınız Feyhan!

İçimde isyana, hiddete benziyen bir acı beni bir duman gibi kapladı... Onun yüzüne baktım.. yanakları alev alev... Mutlaka bu herkesten gizlemek istediği baş, sevdiği kadının başı... Ona çalışmak için beni böyle günlerce yadırgıyor.

Kabahatli çocuklar gibi yüzyüze bakamadan susuyoruz... Sonra içimdeki isyan ve hiddet biraz evvelki kararımı altüst ediyor.. her tarafı karanlık, korkunç görüyorum.. ruhumda vehşileşen bir his beni altüst ediyor.

Sesimin nereden bulduğunu bilmediğim alaycı ve mağrur ahengi kulaklarımı hırpalıyor:

— Kimsenin gördüğünü istemediğiniz bir baş mı yapıyorsunuz? Mutlaka sevdiğiniz bir kadının başı olmalı... Neden göstermiyorsunuz? Yoksa çirkin midir?

Sakinleşen yüzüne çok genc bir mâna veren dudakları gülümsiyerek yanaklarına doğru gerildi:

— Çirkin mi?... Dünyanın en güzel kadınıdır o....

Taşan bir sabırsızlıkla ısrar ediyorum:

— O halde niçin göstermiyorsunuz?

Derinden gelen boğuk ve yaşlı sesinin bir nefes gibi:

— Onu seviyorum... dediğini kulaklarım uğuldıyarak işitiyorum. Fakat bu, bir saniye içinde, benliğimden kuvvetli bir isyan taşırıyor ve ben, benimkinden başka bir sesle hırçın hırçın bağırıyorum:

(Arkası var)

Tefrika No. 184

BARBAROS

Yazan: İskender Fahreddin

Barbaros, Nis önlerinde, ateş altından karaya kuvvet çıkarınca, fransız amiralının parmağı ağzında kalmıştı..!

Barbaros (Nis) kalesi önlerinde..

Nis şehrini prens Şarl idare ediyordu. O zaman Nis şehri (Sanua) dükası üçüncü Şarlın idaresi altında idi.

Barbaros Nis önlerine geldiği zaman (Sanua) dükalığı bütün şehirlerini kaybetmiş ve üçüncü Şarl Nis kalesine sığınarak, hariçten gelecek her hangi bir tecavüze karşı şehri müdafaaya karar vermişti.

Üçüncü Şarl vaktile Fransa kralının yeğeni ve imparator Şarlkenin kayını iken (Sanua) dükalığına hiç kimse el uzatamazdı. Prenses Luiza 1531 tarihinde öldükten sonra, dökalık tehlikeye düşmüş ve Şarlken yavaş yavaş (Sanua)nın bütün şehirlerini istilâ etmişti. Şimdi sıra Nis şehrine gelmişti.

Üçüncü Şarl, Nis kalesinde yerlilerden bir gönüllü alayı teşkil ederek, hariçten gelen düşmana şehri müdafaaya başlamıştı.

Barbaros beş gün mütemadiyen -geceli gündüzlü- bütün gemilerden top atarak kaleyi bombardımana devam ederken, yeniçeriler ve hücum bölükleri de hep birden kalenin burclarına tırmanıyorlar ve muhasara hattını daraltmağa çalışıyorlardı.

Bu sırada Fransız donanmasında top ateşinin birdenbire kesildiğini gören Barbaros, amiral (Dénghien)den bayrakla bunun sebebini sormuştu.

Fransız gemilerinden böyle birdenbire top ateşinin kesilmesi Türk topçularını da telâş ve tereddüde düşürmüştü.

Acaba Fransız donanması geri mi çekilecekti?

Türk donanması için bunun hiç bir ehemmiyeti yoktu. Ancak, ateşin kesilmesi, kale müdafilerinin cesaretini arttırabilirdi. Fransız amiralı Barbarosa şu cevabı vermişti:

«Topçularım yorgundur. Istirahat etmeleri için, kendilerini ateş hattından geri çekmeğe mecbur oldum. Yarın şüphesiz gene harbe devam edeceğiz.»

Barbaros, Fransız amiralından bu cevabı alınca beyninden vurulmuşa döndü.

Harbin en civcivli zamanında birleşik ve esaslı bir cephe almış olan donanmanın umumi kuvvetlerinden bir kısmının birdenbire ateşi kesmesi ve harb nizamından geri çekilmesi, Barbaros gibi meşhur bir denizciyi oldukca müşkül bir mevkie düşürmüştü.

Barbaros o gün Fransızların denizcilikte çok geri bir millet olduğunu anlamıştı.

Ateş hattı içinde istirahat etmeyi düşünen bir amirala Barbaros sadece:

— Pekâlâ...

Demekle iktifa etmişti.

Türk donanması derhal zayıflayan hattı geride duran yedek Türk kadirgalarile tamamlıyarak ateşe devam etti.. Türk aslanları kale burclarına tırmanarak kale muhafızlarını oklarile yukarıdan aşağıya deviriyorlardı.

Beş gün beş geceden beri devam eden bu şiddetli döğüşten sonra, Nisliler nihayet dış surlari terkederek iç kaleye çekilmeğe mecbur olmuşlardı.

Fransız amiralı otuz kadar gemisile ve gemicilerile hücum hattı arkasında istirahat ediyor ve uzaktan vaziyeti tetkik etmekten de geri durmuyordu.

Amiral (Dénghien) Nis müdafilerinin içeri kaleye çekildiğini ve o tarihe kadar hiç bir milletin tahrib edemediği bu yüksek surları Türk kahrımanlarının yıktığını görünce, kendi zabitlerini başına topladı:

«— Aslan yürekli insanların nasıl döğüştüklerini gördünüz mü?»

Diye bağırdı.. ve başkumandan mevkiinde bulunan Barbarosa, gemisinden şu işareti verdi:

«Denizcilerim kâfi derecede istirahat ettiler. Hangi cebheden ateş hattına girmemizi tensib ediyorsanız, emrediniz, ateşe iştirak edelim!»

Fransız amiralı bu işareti verdiği zaman, Nisliler ateşi kesmişlerdi. Belliydi ki, onlar da çok yorulmuş ve iç kalede yeni tertibat almağa başlamışlardı.

Sahildeki surlar tamamile Türklerin eline geçmişti Yeniçeriler sur içinde yerleşiyorlardı.

Barbaros bu muvakkat durgunluktan istifade ederek muhasaranın beşinci günü akşamı donanmaya (ateş kes!) emrini verdi.

O gece Türk gemicileri sabaha kadar dinlenmişlerdi.

Artık Nis sahillerinde Türk bayrakları dalgalanıyor ve iri boylu Türk denizcileri kollarını kabartarak deniz kıyılarında dolaşıyorlardı.

Barbaros o gece amiral gemisinin arka masasında Aydın ve Ali reislerle beraber yemek yerken, Fransız donanmasındaki intizamsızlıktan bahseden Aydın reise sordu:

— Seni bu kuvvetle Nise gönderseydim, şehri zabtedebilir miydin?.

Aydın reis Akdenizde sayısız akınlar yapmış cessur ve atılgan bir denizciydi... Bıyık altından güldü:

— Ben bu kuvvetle İspanya sahillerini bile baştan başa zabtedebilirdim Amiral Dénghienin kumanda ettiği Fransız donanmasını benim gemimdeki dümenci bile idare edebilir, paşam!

Barbaros önüne bakıyordu:

— Ben Fransızlara, ateş altında karaya nasıl asker çıkarıldığını göstermek istedim, dedi, fakat onlar benim bu işte muvaffak olamıyacağımı umdular.. ve zayiat vermemek düşüncesile geriye çekildiler.

Aydın reis, Fransız gemicilerinden duyduğunu anlatmağa başladı:

— Onlar surların dibine yaklaşınca telef olacaklarını sanmışlar. Şimdi mahcubiyetlerinden ne yapacaklarını bilmiyorlar. Amiralları bile (Türklerden yeni bir ders daha aldık!» diyormuş.

(Arkası var)

23 Nisan

Size çocuğu düşündürecek haftanın başlangıcıdır.

Her akşam bir hikâye

Sevgili nezle

— Allo... Suzan... Bu akşam gelemiyeceğim yavrum... Sorma. O derece nezleyim ki... İki gözüm iki çeşme. Mütemadiyen yaş boşanıyor.. başım kazan.. Bu akşam sana gelirdim, gelirdim amma büsbütün harab olacağım, hiç dışarıya çıkamıyacak bir hale geleceğim. O zaman belki haftalarca seni göremiyeceğim... Halbuki bu benim için felâket olur.. bir iki gün hiç sokağa çıkmazsam belki bu pis hastalığı atlatırım...

Şu nezle denilen hınzır hastalıktan zaten nefret ederim. Hele bu sefer iki üç gün seni benden ayıracağını düşündükce büsbütün kızıyorum. Büsbütün küplere biniyorum. Bilmem ki ne oldu. Dün gece otomobilde seninle dönerken üşütmüş olacağım... Haydi allaha ısmarladık yavrum... Yarın iyi olursam hemen sendeyim..

Sami telefonu kapattı. Hakikaten canı fena halde sıkılıyordu. Bu pis nezle de nereden çıkmıştı.. iki kere hapşurdu, üç kere öksürdü. Gözlerinden tekrar yaşlar boşandı.

— Hay görolasıca nezle!.. diye mırıldandı. Dün gece yarısı Suzanla Bebeğe kadar bir otomobil gezintisi yapmıştı. Otomobilin bir penceresi açıktı. Kuvvetli hava cereyanı vardı. Ondan üşümüştü. Suzanla birkaç haftadır gece yarılarına kadar süren çılgın hayat sıhhatini çok bozmuştu.

Annesi onu görünce hayret etti:

— Ay sen bugün sokağa çıkmıyor musun Sami?.. Hayret.. kıyamet alâmeti... Sen evde?.. Yoksa hasta mısın?

Uçarı çapkın bir adamdı.. bugün evde kalmasına herkes hayret ediyordu.

— Hastayım anne.. biraz nezleyim... Ateşim var...

— Neclâya söyle de sana baksın... Biliyorsun ya onun hastabakıcılığa merakı vardır. Evin doktoru odur...

Evin doktoru... Bu, Neclânın ismi idi... Neclâ, Saminin halasının kızı idi. Neclâ tuhaf bir kızdı. Bütün zevki evde hasta olanlara bakmak, ev işlerile uğraşmak, kitab okumaktan ibaretti. Münvezî yaşardı. Baloya gitmezdi.

Sami başta, evde herkes ona «18 inci asrın kızı» derlerdi... Evdeki ismi yalnız bundan mı ibaretti?. 18 inci asrın kızı, evin doktoru, hastabakıcı, güngörmez kraliçe, daha ne isimler de ne isimler...

Romanların, kitabların ve ev işlerinin arasına gömülmüştü. 18 nci asrın kızı işte böyle bir kızdı..

***

Neclâ güzelce demlendirdiği ıhlamuru Saminin eline verdi:

— Şimdi bunu sıcak sıcak iç bakalım... İçine konyak da döktüm...

Sami bir yudum içti, çocuk gibi nazlandı:

— Ooo... Çok sıcak.. içemiyeceğim!..

— Yağma yok... Hemen.. hemen dikeceksin... Sıcak, sıcak... İçini kızdırsın..

Konyaklı sıcak ıhlamuru hemen hemen zorla Samiye içirdi...

— Bak sesin de kısık... Dur boynunu bağlıyayım...

Boynunu sıcak sıcak bağladı... Bundan sonra küçüklükten beri beraber büyümenin verdiği derin samimiyetle Saminin arkasını sıvadi, sırtına bardak çekti. Sonra tentirdiyot sürdü.

Genc kızın elleri sırtına değdikce Sami vücüdunda tuhaf ürpermeler duyuyordu. Neclânın içinden gelen ne derin bir itinası vardı. Bardak çekerken Saminin sırtını yakmamak için ne kadar dikkat ediyordu.

Bütün işi bittikten sonra Neclâ:

Şimdi senin canın sıkılır... Sana roman okuyayım...

Diyerek kütübhaneye koştu. Elinde bir kitabla geri döndü. Bu Saminin en çok sevdiği bir romandı. İki ay evvel eline geçmiş, iyice okumuştu. Sonra maceralı hayatta, Suzanla geçen günler romanı tamamlamasına mani olmuştu.

Tahaf şey.. Neclâ kitabı açtı. Tam Saminin bıraktığı yerden itibaren okumağa başladı.

Sami hayrette idi:

— Pardon, Neclâ,... Benim bu romanı okuduğumu, romanın o sahifesinde kaldığımı nereden biliyorsun...

Neclâ gizlice dolabdan reçel yerken yakalanmış yaramaz bir çocuk gibi şaşırdı:

—Sen bu romanı okuyub açık bırakmışsın.. Okuduğun yeri kaybetmemek için romanda kaldığın sahifenin kenarını kıvırmıştım da..

Neclâ güzel sesile romanı okumağa başladı. O okurken Sami genc kızı tetkik ediyordu. Ne muntazam bir yüzü, ne manalı gözleri, ne kıpkırmızı dudakları vardı. Vücuduna baktı. O da ayrı bir şaheserdi.

Tuhaf işte.. şimdiye kadar Neclâya bir genc kız nazarile bakmamıştı. Onun kız veya erkek olduğu hatırına bile gelmezdi. Bunun için fikrini saklamağa lüzum görmeden:

— Neclâ... dedi.. sen bayağı güzel bir kızmışsın... Bak ne kırmızı dudakların varmış...

Neclânın yüzü, dudaklarından daha kırmızılaştı:

— Sana öyle gelmiş... dedi.

Sonra yüzünde acı bir ifade ile ilâve etti:

— Şimdiye kadar hiç dikkat etmediğin ne belli...

Sami apşurdu. Genc kız yerinden fırladı. Bir sürü yumuşacık tülbend çıkardı.

— Burnun acır Sami... Bak sana yumuşak tülbend getirdim.

Hakikaten öyle ince, öyle yumuşak tülbendler getirmişti ki yüzünü silerken âdeta bir sevgili el yüzünü okşuyor gibi idi. Tülbend o derece yumuşaktı. Akşama doğru Samiye biraz ateş gelmişti. Neclâ hemen dereceyi koydu..

Genc kız etrafında fır dönüyordu. Sami «bakılmak» denilen şeyin manasını şimdi anlıyordu.

Neclâ Saminin ateş gibi yanan, zonk zonk zonklıyan şakaklarına küçük elini koydu:

— Şakakların çok atıyor.. biraz kolonya ile ovayım... Genc kız kendi kolonyasını getirdi. Serin ellerile genc adamın şakaklarını oğmağa başladı:

Sami ferahlamıştı:

— Oh.. ne ferahlndım... Ne serinledim. Mersi Neclâ... Yoruldun yavrum..

— Sen rahat et de Sami... Benim yorulduğum filân yok.

Delikanlı ona minnettar gözlerle bakıyordu.. vakit adam akıllı ilerlemişti. Gece yarısına doğru idi.

Neclâ bir kere daha derece koydu. Samiye çok hararet basmıştı. Ona bir ayran yaptı. Sami için o kadar makbule geçti ki..

***

Ertesi gün Sami bir arkadaşına bir mektub yazıyordu:

«Kardeşim,

Eskiden nefret ettiğim bir hastalık vardı: Nezle.. şimdi bu hastalığın ismini «Sevgili nezle» koydum. Sevgili nezle... Ne güzel iki kelime değil mi?

Çünkü bu günkü saadetimi bir nezleye borcluyum.. sevgili nezlem sayesinde Neclâ ile nişanlandım. Yakında evleniyorum. Evlenmekten kaçınan bütün bekârlara tavsiye ederim. Nezle olsunlar ve akrabalarının kızları yanında tedavi edilsinler.. selâmlar. Kardeşim düğünüme beklerim.

(Bir yıldız)

HASAN KREMİ

Dünyada mevcud kremlerin en nefisi, en sıhhisidir. Nazik cildli kadınların hayat arkadaşıdır. İhtiyarları gençleştirir ve gencleri güzelleştirir. İnsana ebedî bir taravet veren Hasan kremini unutmayınız. Kutusu **50**, tüb halinde **20**. Hasan Deposu: Ankara, İstanbul, Beyoğlu.

ROTBART LUXUOSA

Zevki selim sahiplerinin ve yüksek tabakanın traş bıçağı yalnız Rotbart-Luxuosadır 10 adedi 200 kuruştan 150 kuruşa indirilmiştir.

AKŞAM
Abone Ücretleri

	Türkiye	Ecnebi
SENELİK	1400 kuruş	2700 kuruş
6 AYLIK	750 »	1450 »
3 AYLIK	400 »	800 »
1 AYLIK	150 »	—

Posta İttihadına dahil olmaya ecnebi memleketler: Seneliğin 3600, altı aylığı 1900, üç aylığı 1000 kuruştur.

Adres tebdili için yirmi beş kuruşluk pul göndermek lâzımdır.

Muharrem 14 — Ruzukasım 162

	İmsak	Güneş	Öğle	İkindi	Akşam	Yatsı
E.	3,57	10,26	5,23	9,07	12	1,38
Va.	3,28	5,17	12,14	15,59	18,51	20,28

İdarehane: Babıâli civarı Acımusluk Sok. 13 No.

Mişel Servantes

Servantes 1547 de doğdu. Yirmi dört yaşında iken Arablara karşı yapılan bir savaşta yaralandı. Sağ eli kesildi. Daha sonra Arablara esir düştü Cezaire götürüldü.

Bir gün arkadaşlarile beraber kaçmağa baş vurdu.

Cezair beyi:

— Bu kaçmağı akıl edenin ismini söyliyecek olanı affedeceğim, dedi.

Servantes haykırdı:

— Ben akıl ettim, beni öldür, arkadaşlarımın canını bağışla..

Bu açık sözlülük ve yiğitlik Cezair beyinin hoşuna gitti, hepsini affetti.

Servantes İspanyaya döndü ve son demlerinde meşhur Don Kişot eserini yazdı.

Don Kişot, arkadaşı Sanşo Ponsa ile sergüzeştten sergüşeşte koşan kör bir adamdır. Değirmenleri düşman sanıp onlarla uğraşır. İki arkadaş diyar diyar dolaştıktan sonra nihayet büyüklük sevdasından vazgeçerler, köylerine dönüp rahatlarına bakarlar.

Don Kişot hikâyesi hem eğlenceli hem istifadelidir.

Don Kişatu herkes okumalıdır. Bu kitabı Akşamın faydalı neşriyatı arasında yirmi beş kuruşa bulursunuz.

Talililer

28 Şubat 935 tarihli bilmecemizi doğru çozen Suşehrinde, Tevfik oğlu Akdemir üçüncü hediyemiz olan bir düzüne defteri kazanmış ve hediyesi gönderilmiştir.

Resimlerle tiyatro : Molyerin "Pinti,, si

Harpagon çok zengin amma, çok pinti. Çocukları Kleaut ile Elize işkence yapıyor, çocuklar da bir türlü babalarına gönüllerini açamıyorlar. Kleaut Maryanla evlenmek istiyor. Eliz babasının maiyetine giren Valere nişanlı... Amma böyle pinti babadan bir şey koparmanın imkanı mı var? Aklı fikri soyulmak korkusunda. Kapının önüne üstünü başını yoklayıp bir uşak dikiyor. Elizi zengin bir ihtiyara vereceğini kendisi de Maryanla evleneceğini söylüyor...

Harpagon, Kleautı sefil ediyor. Adam borçlanıyor. Bir tefecinin şartlarını kabul ediyor ve günlerden bir gün bu tefecinin kendi babası olduğunu öğreniyor. Kavga ediyorlar. Harpagon Maryana ziyafet çekmek mecburiyetinde kalıyor. Uşaklara, misafirler bir kaç kere istemeden şarab vermelerini tenbih ediyor ve ahçısına: "Çok yenmiyecek şeyler pişir„ emrini veriyor.

Harpagonun koltuklarını kabartmak için, Maryanın ihtiyarları genclere tercih ettiğini söylüyorlar, o da gözlük takıyor. Fakat oğlunun kendi namına Maryana bir elmas hediye ettiğini görünce çıldırıyor.. üstelik oğlunun bir de kahvealtı ısmarladığını duyuyor. Valere artıkları dükkâna iade etmesini söylüyor. Bu sırada birinin para getirdiğini haber veriyorlar.

Maryanla Kleautın seviştiklerini öğreniyor. Oğlunu reddediyor. Fakat bahçesine gömdüğü parasının çalındığını görünce asıl o zaman çıldırıyor. Herkesden şüphe ediyor, bütün şehir halkını hapis etmelerini istiyor. Mümkünü olsa, kendi kendini tevkif edecek... Nihayet hırsızı Valer sanıyor. Valer Elizi sevdiğini söylüyor. Derken ihtiyar zengin geliyor, meğer Maryan onun kızı, Valer onun oğlu imiş... Elizi ona bırakıyor. Harpagoln çalınan altınlarını buluyor. Herkes muradına eriyor...

Masal

Aman ne güzel, ne sevimli, fakat ne yaramaz bir keçiydi. Sürünün bir tanesiydi. Herkesin gözü ondaydı

Gelgelelim, bu güzel, bu kar gibi beyaz keçicik arkadaşlarının yanında durmazdı. Bütün arkadaşları, bol yeşil otlu çayırlarda otlayıp beslenirken o yalçın kayalıklarda gezip hoplar, gününü bir iki lokma ile geçirirdi.

Ona arkadaşları:

— Budala derledi, biz burada yeşil çimen yiyip beslenirken, o kayalıklarda aç kalıyor.

Ona öğüt verdiler. Yapma, gel bizimle beraber yiyip iç, bir deri bir kemik kaldın, yazıktır sana diyorlardı.

Günlerden bir gün o da nasılsa sürüye indi ve onun sürüye indiği gün bir kasab geldi. Sürüden keçi satın alacaktı.

Kasab bütün keçileri elden ve gözden geçirdi. İçlerinden en beslilerini, en yağlılarını seçti. Anlarsınız ya, içlerinden en zayıfı bizim yaramaz keçiydi.

Kasab onu bir yokladı ve bıraktı.

Bembeyaz, kar gibi beyaz yaramaz keçi, zıplaya hoplaya gene yalçın kayalıklara tırmandı... –

Masal bu ya...

Talililer

7 Mart 935 tarihli bilmecemizi doğru çözenlerden Zonguldak ilk mekteb talebesinden İffet Tümer üçüncü hediyemiz olan (İtalyadan Amerika) ya eserini almıştır.

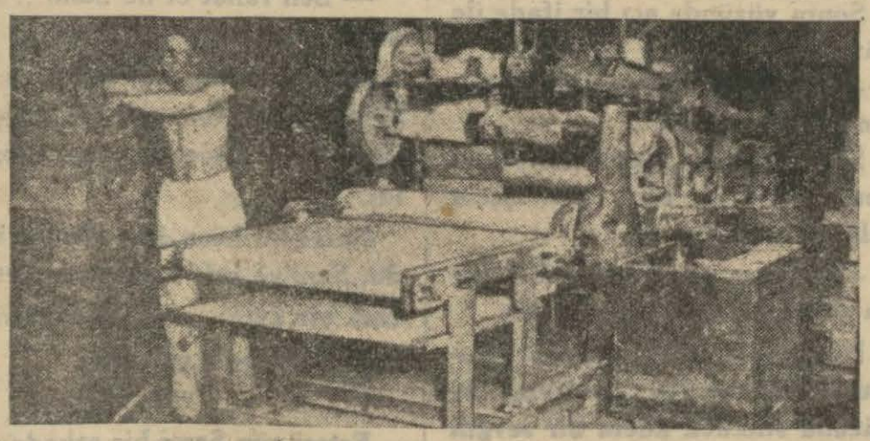

Gazetelerde okumuşsunuzdur. Artık bundan böyle simidler de el ve ayakla yoğurulmıyacak. Eski zamanlarda, ekmekler de ayakla ve el ile yoğurulurdu. Bugün dünyanın hiç bir yerinde bu iş el ve ayakla yapılmıyor. Resmimizde hamur yoğuran asrî bir makine görüyorsunuz.

Bilmece

İsim: _____

Halli: _____

Tarih – 18 Nisan 1935

4, 3' üm «sallandır mânasına gelen emri hazır», 4, 3, 2' im «değnek», 2, 1' im «beyaz» dır.

Bilmecemizi doğru halledenlerden birinciye: Bir kol saati. İkinciye: İş Bankası kumbarası. Üçüncüye: On iki kurşun kalem, ayrıca 200 akayanımıza da başka başka armağanlar verilecektir.

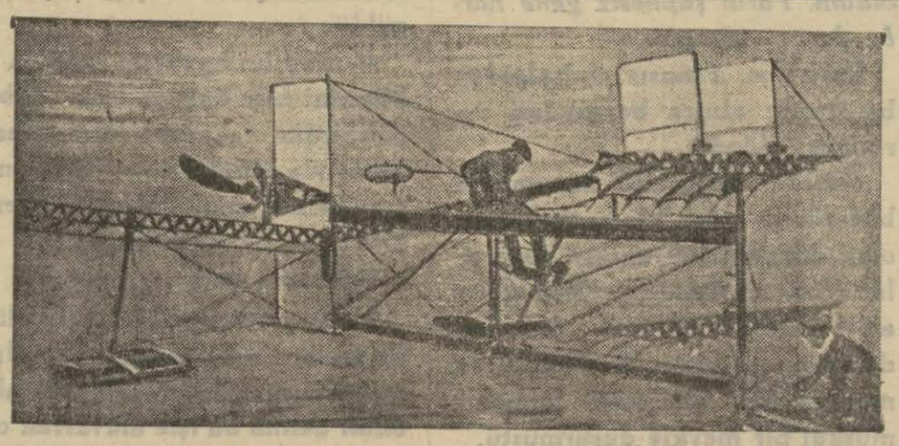

Marsilyada ilk deniz tayyaresinin 25 inci yılını kutluladılar. İlk deniz tayyaresini yapan Marsilyalı mühendis Henri Fabredir. Ondan evvel Bleriot, Archdeacon, Vainsin tecrübeler yaptılar, su üstünden ilk tayyareyi Fabre kaldırdı.. Ondan sonra Amerikalı Curtiss bu işi başardı.

ÖĞÜT

Sakın böyle yemek yemeyin.

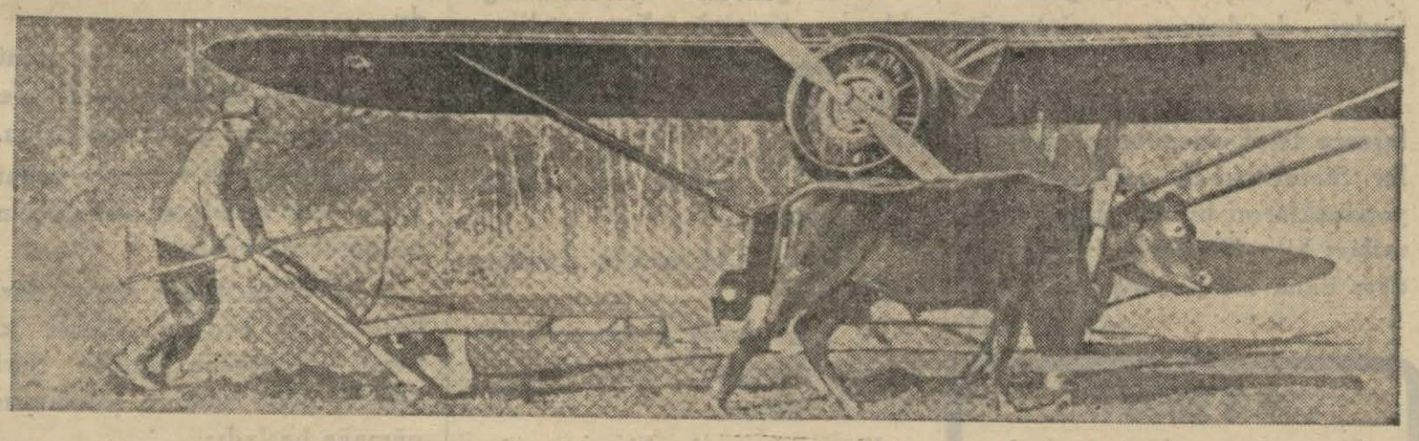

YERE İNEN TAYYARENİN ÖNÜNDE KARA SAPAN

Dev adımlarile ilerleyen terakkinin bir an yolu kesilmiş... Şu gördüğünüz tayyare bir tarlaya inmek mecburiyetinde kalmış... Tam önünden, ağır ezki, fıstıkî makam, yüz yıllardanberi ayni hızla çalışan kara sapan geçiyor...

ÖĞÜT

Yemeğinizi böyle yeyiniz!..

Beykoz kazası dahilinde kâin Çavuşlu çifliğinin satış ilânı

İstanbul Ziraat Bankasından :

Gayri menkulün Muhâmmen kıymeti	Hektar	M 2	Cinsi	Hududu
65077	1241	582	Tarla, orman ve yetmiş yedi evi ve kiremit, kireç ve tuğla ocaklarını müştemil çiflik	Tapu senedi mucibince

Beykoz kazası dahilinde Çavuşlu çifliğinde (Cumhuriyet köyü) ikamet eden Çokoy Osman oğlu Mehmed, Hüseyin hoca oğlu Mustafa, Mehmed molla oğlu Feyzi ve kefillerinin Bankamıza 1 nûmaralı senetle olan borçlarını kendilerine gönderilen ihbarname müddeti de geçtiği halde ödemediklerinden bu borçtan dolayı bankamız lehine birinci derecede ipotekli yukarda hudut ve cins ve müştemilâtı yazılı ve eylül 930 tarihli ve I iş ve 24 cilt numaralı tapu senedile mutasarrıf oldukları Çavuşlu çifliğinin 2280 numaralı kanuna tevfikan İcra yeminli vukuf ehilleri tarafından kıymeti tahmin olunarak mezkûr çiflik 1697 numaralı Ziraat Bankası kanunu hükümleri dairesinde 17/4/935 tarihinden itibaren açık arttırmaya çıkarılmıştır. Ihalesi 3/6/935 tarihine müsadif pazartesi günü saat 15 de Bankamız binasında yapılacaktır.

2004 numaralı İcra ve İflâs kanununun 126 ıncı maddesinin dördüncü fıkrası mucibince bu çiflik üzerinde ipotekli alacaklılarla diğer alâkadaranın haklarını ve hususile faiz ve masrafa dair olan iddealarını ilk ilân tarihinden itibaren yirmi gün içinde evrakı müsbitelerile bildirmelerini, aksi takdirde hakları tapu sicillerile sabit olmadıkca satış bedelinin paylaşmasından haric kalacaklarından alâkadaranın mezkûr fıkraya tevfikan hareket etmeleri lâzımdır. Teminat parası yüzde yedi buçukdur.

Şartname Bankamız kapısına asılmıştır. İzmir, Ankara merkez ve Adana şubelerimizde dahi görülebilir. Daha fazla malûmat almak istiyenlerin Ziraî İkrazat servisimize müracaat etmeleri ilân olunur.

HÜSEYİN CAHİD

FİKİR HAREKETLERİ

78 ci sayı bugün çıktı

İÇİNDEKİLER

Cemiyet binasının cemiyet temeline tesiri ve sosyalizm.	M. Trumer
Nasyonalizmde iki zıd temayül	Harold J. Laski
Meşrutiyet hatıraları	Hüseyin Cahid Yalçın
Ferdî kültür - Millî kültür - Âlemşümul kültür	Salvador de Madariaga
Fransada siyasî hayat hicviyeleri: Ceza ve mükafat.	Robert de Jouvenel
Matbuat hayatı : (Bay Falih Rıfkı Atay)	Hüseyin Cahid Yalçın
Guépéou'dan kaçanlar	Tatiana Tchernavina
Kürek cehennemi (roman)	Tullio Murri
Sosyoloji tetkikleri	
Tarihî fıkralar	
Kitablar arasında (Küçük notlar)	
Düşünceler	

Fiyeti her yerde **20** kuruştur

Bu sayıda 3 cü cilt tamam oluyor.

MEŞRUTİYET HATIRALARI

1908 — 1918

Yazan : Hüseyin Cahid Yalçın

71 ci sayıda başladı. Bu meraklı tefrikayı kaçırmayınız..

İnhisarlar U. Müdürlüğünden:

İdaremiz ihtiyacı için şartnamesi mucibince 20×30 eb'adında 50000 adet Patiska Torba açık eksiltme suretile satın alınacaktır. Vermek istiyenlerin eksiltme şartnamesini almak için her gün ve eksiltmeye iştirak etmek için 27/4/935 tarihine müsadif Cumartesi günü saat 14 te %7,5 güvenme paralarile birlikte Cibalide Levazım ve mübayaat şubesindeki komisyona müracaatları. (1908)

★

Cibali Fabrikasından Mayıs 935 ten itibaren harice sevkedilmek üzere çıkacak ve 2-2 1/2 ay zarfında şartnamesi mucibince teslim edilecek olan 50000 kilo kadar tütün tozu pazarlıkla satılacağından almak istiyenlerin 20/4/935 tarihine müsadif Cumartesi günü saat 14 te %15 güvenme paralarile Cibalide Levazım ve Mübayaat şubesinde satış komisyonuna müracaatları. (1907)

★

İdaremiz ihtiyacı için şartnamesi veçhile 2000 metre yeşil yağlı kanaviçe satın alınacağından vermek istiyenlerin 4/5/935 tarihine müsadif Cumartesi günü saat 14 te %7,50 güvenmelerile Cibalide Levazım ve Mübayaat şubesinde Mübayaa komisyonuna müracaatları. (1888)

Mutfak ve Soba Bacaları Tadilâtı

Tayyare Cemiyeti İstanbul Vilâyet Şubesinden:

Kâleli apartımanları mutfak ve soba bacalarında keşifnamesi mucibince yaptırılacak tadilât açık arttırmaya konmuşdur. 1 Mayıs 935 çarşamba günü saat on birde ihalesi yapılacakdır. İsteklilerin şeraiti anlamak üzere her gün ve arttırmaya girmek için (180) lira depozito parasile beraber mezkûr gün ve saatta Şubeye müracaatları. (1912)

Bursa - Çekirge

Hamam caddesinde:

MEHMED PAŞA OTELİ

Acele Satılıktır

Bir çatı altında iki oteldir. Hepsi birden veya ayrı ayrı satılacaktır. İkisinde de altışar oda, üçer sofa, birer avlu, ikişer sokak kapısı, birer bahçe, birer mutfak ve birer soğuk su çeşmesi vardır.

Birinin hamamı çinilerle süslü ve üç banyoludur. Diğerinin hamamı eski usul büyük bir banyoludur.

Her ikisinin üçer masura dişi, alâ çelik suları vardır.

İsteklilerin İstanbulda Bahçekapısında Celâl Bey hanında 6 No. da Avukat Eğinli Bay Hüseyin Avniye müracaat etmeleri.

Birinci Yenileme bürosundan:

4 kânunuevvel 1933 tarihinden evvel İstanbul asliye mahkemesi 1 ci ticaret dairesinde yapılmış Vays und Fraytag kanalizasyon şirketile Sinan arasında mütekevvin delil tesbiti keşif dosyasının yenilenmesi için verilen beyanname müddeialeyhin ikametgâhı meçhul olması hasebile tebliğ edilememiştir. Büroca 20 gün müddetle ilânen tebliğat icrasına karar verilmiş ve celse günü olarak 9/5/935 perşembe günü saat 14 tayin edilmiş olduğundan mezkûr gün ve saatte Yenipostahane binasında kâin birinci yenileme bürosuna gelmediği takdirde 23 67 No. lı kanun ahkâmına tevfikan yenilemenin gıyabında icra kılınacağı tebliğ makamına kaim olmak üzere ilân olunur. 10601)

Birinci Yenileme bürosundan:

4 kânunuevvel 1933 tarihinden evvel İstanbul asliye mahkemesi 1 ci ticaret dairesinde yapılmış Vays und Fraytag kanalizasyon şirketile Rasid ve Hatçe arasında mütekevvin delil tesbiti keşif dosyasının yenilemesi için verilen beyanname müddeialeyhlerin ikametgâhları meçhul olması hasebile tebliğ edilememiştir. Büroca 20 gün müddetle ilânen tebliğat icrasına karar verilmiş ve celse günü olarak 9/5/935 perşembe saat 14 tayin edilmiş olduğundan mezkûr gün ve saatte Yenipostahane binsaında kâin birinci yenileme bürosuna gelmedikleri takdirde 2367 No. lı kanun ahkâmına tevfikan yenilemenin gıyablarına icra kılınacağı tebliğ makamına kaim olmak üzere ilân olunur (10601)

Birinci Yenileme bürosundan:

4 kânunuevvel 1933 tarihinden evvel İstanbul asliye mahkemesi 1 ci ticaret dairesinde yapılmış Vays und Fraytag kanalizasyon şirketile Şakir, Sadık, Hasan, Salâhaddin arasında mütekevvin delil tesbiti keşif dosyasının yenilenmesi için verilen beyanname müddeialeyhlerin ikametgâhlarının mechûl olması hasebile tebliğ edilememiştir. Büroca 20 gün müddetle ilânen tabliğat icrasına karar verilmiş ve celse günü olarak 9/5/935 perşembe günü saat 14 tayin edilmiş olduğundan mezkûr gün ve saatte Yenipostahane binsaında kâin birinci yenileme bürosuna gelmedikleri takdirde 2367 No. lı kanun ahkâmına tevfikan yenilemenin gıyablarında icra kılınacağı tebliğ makamına kaim olmak üzere ilân olunur (10601)

Birinci Yenileme bürosundan:

4 kânunuevvel 1933 tarihinden evvel İstanbul asliye mahkemesi 1 ci ticare dairesince yapılmış Vays und Fraytag kanalizasyon şirketile Huriye, Sava, Mustafa, Veli arasında mütekevvin delil tesbiti keşif dosyasının yenilenmesi için verilen beyanname müddeialeyhlerin ikametgâhlarının meçhul olması hasebile tebliğ edilememiştir. Büroca 20 gün müddetle ilânen tebliğat icrasına karar verilmiş ve celse günü olarak 9/5/935 perşembe saat 14 tayin edilmiş olduğundan mezkûr gün ve saatte Yenipostahane binsaında kâin birinci yenileme bürosuna gelmedikleri takdirde 2367 No. lı kanun ahkâmına tevfikan yenilemenin gıyablarında icra kılınacağı tebliğ makamına kaim olmak üzere ilân olunur (10601)

Türkiye iş Bankasından:

Türkiye Büyük Kamutayın açıldığı günü yıldönümüne rastlayan ve Millî bayramımız olan 23 Nisan 935 salı günü Bankamız İstanbul, Beyoğlu ve Galata şubelerile Kadıköy, Üsküdar ve Beyazıd ajanslarımızın bu mutlu gün onuruna kapalı bulunduğunu saygıdeğer müşterilerimize bildiririz,

Devlet Demiryolları ve Limanları işletme Umum idaresi ilânları

Aşağıda yeri ve ismi yazılı istasyon büfeleri ile ardiye ve hangarların üç sene müddetle ve açık arttırma ile Haydarpaşa gar binası dahilindeki komisyonda yapılan kiralama işine iştirak eden olmadığından tekrar arttırması 21-4-935 pazar günü saat 15 de yapılacaktır.

Bu işe girmek isteyenlerin hizalarında yazılı muvakkat teminatı istasyon veya Haydarpaşa veznesine yatırarak alacakları vezne makbuzlarını ve kanunun tayin ettiği vesikaları ya bizzat veya arttırma günü saatinde komisyonda bulunmak üzere teahhütlü mektubla komisyon reisliğine müracaatları lâzımdır. Bu işe aid şartnameler Haydarpaşa gar binası dahilindeki komisyondan parasız olarak dağıtılmaktadır. (1868)

	Muhammen aylık kira bedeli	Muvakkat teminatı
Kütahya istasyon büfesi	4 lira	10 lira 80 kuruş
„ Ardiyesi	62 1/2 „	168 „ 75 „
Eskişehirde 3 No. lı hangar	250 senelik	56 „ 25 „
„ 4 „ „	250 „	56 „ 25 „
„ 5 „ „	23P „	51 „ 75 „

★

Muhammen bedellerile mikdar ve vasıfları aşağıda yazılı 2 gurup malzeme için 10-4-35 günü yapılan açık eksiltmeye iştirak eden olmamış ve bir kısmı için alınan fiatler de haddi lâyıkında görülmediğinden tekrar açık eksiltmesi 21/4/35 pazar günü saat 14 de Haydarpaşada gar binası dahilindeki komisyonda yapılmak ve her gurup ayrı ayrı ihale edilmek üzere on gün uzatılmıştır.

Bu işe girmek istiyenlerin hizalarında yazılı muvakkat teminatı Haydarpaşa veznesine yatırarak alacakları vezne makbuzlarını ve kanunun tayin ettiği vesikaları ve kanunun 4 üncü maddesi mucibince bu işe girmeğe manii kanunisi bulunmadığına dair beyanname ile eksiltme günü saatine kadar komisyon reisliğine müracaatları lâzımdır. Bu işe aid şartnameler Haydarpaşa gar binası dahilindeki komisyondan parasız olarak dağıtılmaktadır.

1 — 15400 aded bezli zımpara kâğıdı (muhtelif No.da) muhammen bedeli 1029 lira ve muvakkat teminatı 77 lira 17 kuruştur.

2 — 55 kalem muhtelif eb'atta dinamo kömürü muhammen bedeli 1125 lira 74 kuruş ve muvakkat teminatı 84 lira 43 kuruştur. (1965)

★

Muhammen bedeli 2074 lira 47 kuruş olan mikdarı aşağıda yazılı üç cins çimento çuvallarının satılması için yapılan açık arttırmasında alınan son fiat haddi lâyıkında görülmediğinden tekrar açık arttırma suretile satılması 21/4/935 pazar günü saat 10 da Haydarpaşada Gar binası dahilindeki Komisyonda yapılmak üzere on gün uzatılmışdır.

Bu işe girmek isteyenlerin hizalarında yazılı muvakkat teminatı Haydarpaşa veznesine yatırarak alacakları vezne makbuzlarını ve kanunun tayin ettiği vesikaları arttırma günü saatinden evvel Komisyon Reisliğine teslim etmeleri lâzımdır.

Bu işe aid şartnameler Haydarpaşada Gar binası dahilindeki Komisyondan parasız olarak dağıtılmaktadır. (1932)

Kullanılır çimento çuvalı	23800	adet	Muvakkat teminatı 156 liradır
Kabili tamir „ „	1750	„	
Hurda „ „	2638	Kg.	

★

1 — Bursanın Neylüfer kanalından çıkarılmış ve kanalın iki tarafında mevcud 2000 metre mik'abı mikdarında çakıllı kumun Bursa Mudanya şimendifer hattına nakli yapılacaktır.

Beher metre mik'abı kumun nakil ücreti vagona tahmil edileceği mahaldeki istif dahil olmak üzere 29 kuruş tahmin edilmiştir.

2 — Umumî ve hususî şartnamesi Haydarpaşada gar binası dahilindeki 1 inci işletme komisyonunda ve Mudanya işletme âmirliğinde ve Bursa istasyon müdürlüğünde parasız olarak verilir.

3 — Bu işin açık eksiltme ile ihalesi 20/4/935 Cumartesi günü saat 15 te Haydarpaşada gar binası dahilindeki komisyonda yapılacaktır.

4 — İstekliler Bursa - Mudanya istasyon veznelerinden birine veya Haydarpaşa veznesine yatıracakları 43,5 liradan ibaret muvakkat teminat makbuzları ve kanunun dördüncü maddesi mucibince bu işe girmeğe mani olmıyacak beyanname ile açık eksiltme yapılacağı gün ve saatinden evvel ya bizzat veya teahhütlü mektubarile Haydarpaşadaki komisyona müracaat etmeleri lâzımdır. (1653)

Istanbul Sıhhî Müesseseler Satınalma komisyonundan:

Konya Doğum ve Çocuk bakım evi için bir aded pompalı ameliyat masası açık eksiltme ile satın alınacaktır.

1 — İhalesi 25 Nisan 935 Perşembe günü saat 15 de Cağaloğlunda Sıhhat müdürlüğü binasındaki komisyonda yapılacaktır.

2 — Tahminibedel 750 liradır.

3 — Muvakkat teminat 56 lira 25 kuruştur.

4 — Şartnameler bedelsiz olarak komisyondan alınabilir.

5 — İsteklilerin cari seneye aid ticaret odası vesikasını göstermeleri ve belli gün ve saatten evvel teminat makbuz veya banka mektublarile komisyona müracacaatları. (1987)

Nafıa Şirketleri Baş Müfettişliğinden:

Evler içinde yapılacak elektrik tesisatının şirkete münhasır bir hak olub olmadığı iş sahibleri tarafından arada bir sorulmaktadır. Bundan ötürü, imtiyazlı elektrik şirketinin yalnız dışarı tesisatı yapmak hakkı olduğunu ve (Satie) hususî ticaret evinin kendi hesabına içeri tesisatcılık yaptığını bildiririm.

Şu halde evlerinde elektrik tesisatı yaptırmak isteyenler gerek bu müessese ile gerekse müstakil tesisatcılarla anlaşmakta serbestirler. (1904)

Maarif Vekâletinden:

1 —Orta Tedrisat mekteblerinde Türkçe, Tarih - Coğrafya, Fenbilgisi, Biyoloji, Riyaziye, Fransızca, Almanca, İngilizce muallim muavini olmak isteyenler için bu sene imtihan açılacaktır.

2 — İmtihanlar 1 Temmuz Pazartesi günü İstanbul Üniversitesinde başlayacaktır.

3 — Bu imtihana dahil olacakların:

A) Türk olmaları,

B) 20 den eksik ve 45 den fazla yaşta olmamaları,

C) Hüsnühal erbabından oldukları, cinayet ve cünha nevinden mahkûmiyetleri olmadığı hakkında mahallî vilâyet veya kaza idare heyetinden bir mazbata ibraz etmeleri (Halen memur ve muallim olanlar bu kayıttan müstesna olup mensub oldukları Daire âmirinin vereceği vesika kâfidir.)

D) Her türlü hastalıktan ve muallimlik etmeye mani vucud arizalarından salim olduklarını isbat eder tasdikli hekim raporu ibraz etmeleri,

Muallim mektebinden mezun olanların en az iki ders senesi muallimlik etmiş bulunmaları lâzımdır.

4 — Namzetler imtihanda muvaffak oldukları takdirde 1702 numaralı kanunun 1. ci maddesinde gösterilen dereceler dahilinde her hangi bir orta tedrisat muallim muavinliğine tayin edileceklerdir.

5 — Yukarıdaki şartları haiz olan namzetler bir istida ile Vekâlete müracaat edeceklerdir. Bu istidaya şu vesikalar bağlanacaktır.

A) Nufus tezkeresinin asıl veya tasdikli sureti,

B) Tahsil derecelerine aid şahadetname veya vesikalarının asıl veyahut suretleri,

C) Hüsnühal mazbatası,

D) Mahallî Maarif İdaresinden nümunesine tevfikan tasdikli sıhhat raporu,

E) Mahallî Maarif İdaresinden tasdikli ve fotograflı fiş,

F) Altı aded 4×6,5 büyüklüğünde kartonsuz fotoğraflar,

Bu vesikaların en son 1/6/1935 tarihine kadar Vekâlete gönderilmiş olması lâzımdır. Bu tarihten sonra Vekâlete gelmiş olan veya evrakı müsbitesi noksan gönderilmiş bulunan istidalar hakkında muamele yapılmıyacaktır. Keyfiyet ilân olunur. (1957)

Istanbul Sıhhî Müesseseler Satınalma Komisyonundan:

Tıb Talebe Yurduna lüzumu olan "2000„ metre lâciverd elbiselik kumaş şartname ve nümunesi veçhile kapalı zarf usulü ile eksiltmeye konulmuştur.

1 — İhalesi: 25/4/935 salı günü saat 15,30 da Cağaloğlunda Sıhhat Müdürlüğü binasındaki Komisyonda yapılacakdır.

2 —Tahmini bedel: Kumaşın beher metresi bedeli 485 kuruşdur.

3 — Muvakkat teminat: 727 lira 50 kuruşdur.

4 — İsteklilerin carî seneye aid Ticaret odası vesikası göstermeleri.

5 — Şartnameler bedelsiz olarak Tıb Talebe Yurdu İdaresinden alınabilir.

6 — İsteklilerin belli gün ve saatten evvel muvakkat teminat makbuz veya mektubları ile ve yukarda yazılı vesikalar ile Komisyona müracaatları. (1811)

Gümrük muhafaza genel komutanlığı Istanbul satınalma komisyonundan:

1 — Muhafaza kıtaatı için 250 ilâ 300 kilo tartar yedi tane baskül 22-4-935 pazartesi günü saat 14 de pazarlığı komisyonda yapılacaktır.

2 — Tasarlanmış tutarı 630 liradır.

3 — Pazarlığa iştirak edecek olan istekliler muvakkat teminat olan 48 liralık vezne makbuzu veya banka mektublariyle birlikte belli zamanda komisyonda bulunmaları. (1914)

BÜYÜK TAYYARE PİYANGOSU

Şimdiye kadar binlerce kişiyi zengin etmiştir.

Yeni tertip plânını görünüz.

1. ci keşidesi 11 Mayıs 1935 tedir

Büyük ikramiyesi **25.000** Liradır

KÂĞIT OYUNLARI

Briç, Piket, Bezik, Poker, Ekarte vesair bütün salon oyunlarının tarifleri

Kendi kendine kâğıt oyunu

(Pasiyans)

Yeni çıktı. Fiyeti 30 kuruş

Tevzi yeri :

AKŞAM KITAPHANESI

Müzayede ile satış

1935 Nisanın 19 uncu cuma günü sabah saat 10 da Feriköyde Ergenikon caddesinde (sabık Frenk mezarlık caddesi) Matara fabrikası sırasında 159 numaralı hanede mevcut ve madam Eleni Terzyana ait bilûmum nefis eşyalar ve biblolar müzayede suretile satılacağı ilân olunur. En son model asrî 5 parça akaju kaplamalı yatak odası, Viyana mamulâtı büfe dresuar, otomatik masa, 6 sandalye, üzeri kadife kaplı kübik kanape ve koltuk, Amerikan usulü Hayvot kanape ve 2 koltuk kadifeli, aynalı dolaplar, maroken sandalyeler kutu içinde nefis 86 parçadan ibaret kusursuz ve emsalsiz kristofl çatal bıçak takımı, defa beyaz metaldan çatal kaşık takımı, (Sahibinin Sesi) markalı plâkları ile bir fonograf, sarı kesme ve lâke hakikî İngiliz karyolalar, yeni halde muşambalar, kristal Bakara takımlar, yemişlikler, şampanyalıklar, Çin ve Capon büyük vazolar, kübik salon masaları, elektrik avizeler, hava gazı furunu, yağlı boya tablolar, Tonet port-manto, heykeller ve sair lüzumlu eşyalar. Nefis Alman piyanosu (Heyl) markalı çaprast telli, Anadolu ve Acem halıları ve seccadeler. (Hane dahi satılıktır yağlı boya kusursuz halde). (10614)

Müzayede ile satış

1935 Nisanın 19 uncu cuma günü sabah saat 10 da Beyoğlunda Tokatliyan oteli sırasında Tiyatro sokağında 6 numaralı Hristaki hanın 2 numarlaı dairesinde mevcut ve Mm. S. Adriene ait eşyalar müzayede ile satılacaktır. 7 parçadan mürekkep limon ve mavun kaplama emsalsiz bir yatak oda takımı, defa 7 parçadan mürekkep küçük salon takımı, mükemmel bir duvar saati, muhtelif perdeler, ceviz ayna konsol, Amerikan çelikten mamul çekmeli bir klasör, yağlı boya tablolar, oyun masası, Thonet sandalyalar, aynalı veaynasız dolaplar, mavi istorlar, banyo takımı komple, bronze karyolalar, yaldızlı ayna, çini soba, port-manto ve sair hayli ev eşyası. L. Ehret - München marka meşhur bir Alman piyanosu, Anadol ve Acem halıları. Pey sürenlerden 100 de 25 teminat alınır. Satış peşindir. (10615)

DIŞ HEKİMİ

Bayan MÜNEVVER OSMAN

Sultan Mahmut Türbesi

Babıâli caddesi No. 10 Tel. 22622

Müzayede ile satış

Beyoğlunda Aleon sokağında 11 numaralı Perpiyani apartımanın yer katında mevcut ve M. Jean Weinberge ait yağlı boya tablolar, senai nefise parçaların, mavi istorların, elektrik avizelerin, bibloların, gümüşlerin, gramofonun ve sair hayli ev eşyaların müzayedesine nisanın 19 uncu cuma günü sabah saat 10 da devam edilecektir. 10613)

Dr. Hafız Cemal

Dahiliye mütehassısı

Cumadan başka günlerde saat (2,5 dan 6) ya kadar İstanbul Divanyolundaki (118) numaralı hususî kabinesinde hastalarını kabul eder.

Muayenehane ve ev telefonu 22398 Kışlık telefonu 21044

Müzayede ile satış

Beyoğlunda Aleon sokağında 11 numaralı Perpiyani apartımanın yer katında mevcut ve M. Jean Weinberge ait yağlı boya tablolar, senai nefise parçaların, mavi istorların, elektrik avizelerin, bibloların, gümüşlerin, gramofonun ve sair hayli ev eşyaların müzayedesine nisanın 19 uncu cuma günü sabah saat 10 da devam edilecektir. 10613)

Birinci Yenileme bürosundan:

4 kânunuevvel 1933 tarihinden evvel İstanbul asliye mahkemesi 1 ci ticaret dairesinde yapılmış Vays und Fraytag kanalizasyon şirketile Aram arasında mütekevvin delil tesbiti keşif dosyasının yenilenmesi için verilen beyanname müddealeyhlerin ikametgâhı meçhul olması hasebile tebliğ edilememiştir. Büroca 20 gün müddetle ilânen tebliğat icrasına karar verilmiş ve celse günü olarak 9-5-935 perşembe saat 14 tayin edilmiş olduğundan mezkûr gün ve saatte Yenipostahane binsaında kâin birinci yenileme bürosuna gelmediği takdirde 2367 No. lı kanun ahkâmına tevfikan yenilemenin giyabında icra kılınacağı tebliğ makamına kaim olmak üzere ilân olunur (10601)

Faik Sabri Duran'ın

AKŞAM KİTAPHANESİ

tarafından çıkarılan şu yeni eserlerini okudunuz mu?

İSTANBULDAN LONDRAYA

Şileple bir yolculuk

(Resimli 270 sahife)

75 Kuruş

HAYVANLAR ÂLEMİ

Çok lüzumlu ve faydalı

(Resimli 280 sahife)

150 Kuruş

NEREDEN GELİYORUZ

Yaradılış sırlarını anlatır

(Resimli 164 sahife)

40 Kuruş

ARZIN MERKEZİNE SEYAHAT

Fennî romanların en meraklısı

(Resimli 84 sahife)

25 Kuruş

Faik Sabri Duran'ın çok beğenilecek yeni eseri

YERYUZU GÖKYUZU

Basılıyor

AKŞAM KİTAPHANESİ

Gümrük Muhafaza Umum Kumandanlığı İstanbul Satınalma Komisyonundan:

1 — Gümrükler için alınacak ve tasarlanmış parası 3320 lira olan 11 tane büyük 5 tane küçük yerli yapısı kasa satın alınacakdır.

2 — 2/5/935 perşembe günü saat 14 de açığ eksiltmesi yapılacakdır.

3 — Şartnamesi ve evsafı Komisyondan her gün alınabilir.

4 — İsteklilerin 249 liralık teminatı muvakkate vezne makbuzu veya Banka mektubları ile bu gibi işleri yaptığına dair ehliyetname göstermesi lâzımdır. (1996)

Gribe karşı GRİPİN alınız

İlâçlarınızı Bahçe kapıda **SALİH NECATİ** den alınız. Reçeteleriniz büyük bir dikkat, ciddi bir istikametle hazırlanır. **FOSFATİN NECATİ** çok kıymetli bir bebek gıdasıdır. Bununla beslenen yavrular tombul ve kuvvetli, neşeli olurlar.

Deniz yolları
İŞLETMESİ
Acenteleri: Karaköy - Köprübaşı Tel. 42862 — Sirkeci Mühürdarzade Han Tel: 22740

MERSİN YOLU
KONYA vapuru 19 Nisan CUMA günü saat 11 de Mersine kadar. (1963)

Scandinavian Near East Agency
Galata 6 ncı Vakıf han (Sabık Arapyan han) 4 üncü kat
Tel. 44957 - 8 - 40923

Svenska Orient Linien Gothenburg
Gothenburg, Stokholm, Oslo Danzig, Gdynia Copennhag Abo Reval ve bütün baltık limanlar Şark ve Karadeniz başlıca limanları arasında 15 günde bir azimet ve avdet için muntazam postalar.
Gdynia - Danzig - Gothenburg ve Oslodan beklenen vapurlar.
Vasaland vapuru **28** Nisana doğru.
Gotland „ **6** Mayısa doğru.
Blaland „ **24** Mayısa doğru.
Yakında İstanbuldan Hamburg Roterdam - Kopenhag, Gdynia Gotenburg, Dantzig - Stokholm, ve Oslo, limanları için hareketedecek vapurlar.
Smaland vapuru **12** Nisana doğru.
Vasaland „ **2** Mayısa doğru.
Gotland „ **8** „ „
Fazla tafsilât için Galata'da 6 ncı Vakıf han (eski Arapyan hanında) 4 üncü katta kâin acentalığına müracaat. Tel 44957 - 8 - (9965)

LLOYD TRIESTINO
SOCIETÀ RIUNITE LLOYD TRIESTINO-MARITTIMA ITALIANA-SITMAR

Limanımızdan hareket edecek vapurlar
VİENNE vapuru 23 Nisan salı sabah tam 10 da (Lloyd Soria Ekspres) olarak (Pire, Rodos, Larnaka, Yafa, Hayfa, Beyrut, İskenderiye, Sirakus, Napoli ve Cenova) ya.
QUİRİNALE vapuru 24 Nisan çarşamba (Pire, Napoli, Marsilya ve Cenova) ya.
CELİO vapuru 24 Nisan çarşamba (Burgaz, Varna, Köstence, Sulina, Kalas ve İbraile) ye.
HELOUNA vapuru 25 Nisan perşembe sabah tam 10 da (Lloyd Ekspres) olarak (Pire, Brendizi, Venedik ve Trieste) ye.
ASSİRİA vapuru 25 Nisan perşembe (Burgaz, Varna, Köstence, Novorosisk, Batum: Trabzon, Samsun, Varna ve Buargaz) a.
Kumpanyanın mesul olamıyacağı tehhürler veya değişiklikler müstesnadır.
Şimalî, Cenubî ve merkezî Amerika ile Avusturalya, Yeni Zeland ve Aksayi şark için doğru bilet verir. «İTALİA» vapur kumpanyasının lüks vapurile muhtelit servis.
Her nevi tafsilât için Galatada Merkez Rıhtım hanında kâin (Lloyd Triestino) ser acentasına. Telefon 44870 veya Galatasarayında sabık Selânik bonmarşesi binasındaki yazıhanelerine telefon:

Aslan ve Eskihisar
Müttehit Çimento ve Su Kireci Fabrikaları Anonim Şirketinden:
İLÂN
Hisse senedatına 18 numaralı kuponun kat'ı mukabilinde 150 ve müessis hisse senedatına 12 numaralı kuponun kat'ı mukabilinde 316 kuruş verileceği ve işbu mebaliğin 25 Nisan 1935 tarihinden itibaren Galatada Doyçe Onyentbank - Dresdner Bank şubesi gişelerinden tesviye olunacağı şirket hissedarani ile müessis hisseleri ashabına ilân olunur.
İstanbul, 16 Nisan 1935
Meclisi İdare

NAKİL
HIZIR Sis püskürme ve yangın söndürme makineleri
Mehmed Halis müessesi
Yazıhanelerini Galatada, Rıhtım üzerinde, Marmara kahvesi fevkinde Mesruriye hanına taşıdığını sayın alıcılarına bildirir. Telefon: 41447

Dr. CEMS, in
NASIR İLÂCI

En eski nasırları bile pek kısa bir zamanda tamamen ve kökünden çıkarır.
Umumî deposu: İngiliz Kanzuk eczanesi, her eczanede bulunur. Ciddî ve müessir bir nasır ilâcıdır.

KABIZLIK HAZIMSIZLIK
Mide ekşilik ve yanmalarına karşı iyi ve zararsız çare
Mazon Meyva Tuzu
dur. Mide ve barsakları alıştırmaz ve zarar vermez. MAZON isim ve markasına dikkat.
Deposu: Mazon ve Botton ecza deposu, Bahçekapı. İş Bankası arkasında No. 12

İKTİSAT Vekâletinden:
Ankara vilâyetinin Keskin kazasına bağlı Hüseyin bey obası köyünden Şimalen Hüseyin Bey obası camiinden Kilevli köyü camiine hattı müstakim, şarkan Kilevli köyü camiinden kala tepeye hattı müstakim, garben Dağdelikli-Eldirek tepesine hattı müstakim, garben Dağdelik - Eldirek tepesinden Hüseyin bey obası camiine hattı müstakim ile çevrilmiş sahipli ve sahipsiz 560,5 hektar arazide bitteharri meydana çıkarılan Molipten madeninin yüz hisse itibarile 76 hissesi Fatma Belkis, Pakize, Zeyneb, ve Nefis Salim ve 24 hissesi de Hafız Murat Fikri uhdelerine 60 sene müddetle ihalesi icra kılınacağından maadin nizamnamesinin 36/37 inci maddeleri mucibince bu babta bir güna itirazı olanların 19/3/935 tarihinden itibaren iki ay içinde İktisat vekâletine veya Ankara valiliğine istida ile müracaat eylemeleri ilân olunur.

ACELE SATILIK
Köşk ve Erazi
İstasyon ve iskeleye on dakika mesafede Yakacığa, Marmaraya ve hattâ İstanbula nazır Kartalın en yüksek tepesinde Tikveşli merhum Bay Ahmedin meşhur «Ebülhüda» köşkü ile arazisi kelepir bir fiatle satılıktır. Duvarla çevrilmiş 30 dönüm arazi, 350 ye yakın mahsul veren zeytin ağacı, ayrıca 3, 4 yüzü meyvalı, meyvasız çam ve saire ağacı, ikisi dolablı suyu hiç eksilmiyen dört bostan kuyusu, bir bağı, 13 oda, 2 salon, 2 mutbah, her tarafı balkonlu kâgir büyük köşk ile büyük bir ahır ve arabalığı vardır.
Havasındaki fevkalâdeliğile bir sanatoryom veya otel, arazisindeki vüsat ve uygunluğile bir çiftlik ittihazına elverişlidir. (Akşam) da Mustafa Rağıba müracaat!

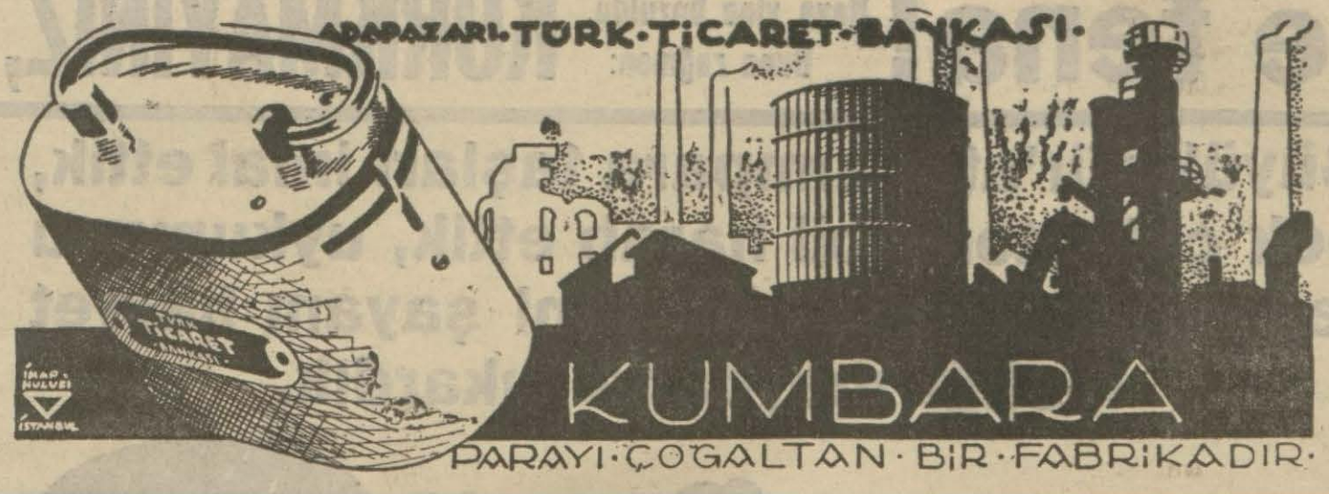

KULLANILMIŞ HER CEŞİD
POSTAPULU
ALINIR VE SATILIR İSTANBUL BEYAZIO HAKKAKLER N. 20
TAŞRA SİPARİŞLERİ DE GÖNDERİLİR.

Etibba Odası Başkanlığından:
19 Nisan 1935 cuma günü saat 15 de Cağaloğlunda Erkek lisesi karşısındaki odamız binası salonlarında (Birinci Tıbbî ve sıhhî kitablar sergisi) açılacaktır. İşbu ilân davetiye makamında kabul edilerek Oda âzasının açılma merasiminde bulunmak suretile sergiyi şereflendirmeleri rica olunur. (1981)

İstiklâl caddesinde
Kiralık Sinema
Bin kişilik, tiyatroya ve sinemaya elverişli bir salon kiralıktır. Adres; Kuloğlu sokak No. 13 Tel. 43191

Üsküdar Hukuk Hâkimliğinden:
Kadıköyünde Bakla tarlasında 33 No. lı hanede sakin Melâhat namı diğer Hırısanti tarafından kocası Kadıköyünde Çukur Bostan karşısında 31 Ağustos sokağında 13 No. lı hanede mukim Pehlevi aleyhine açılan boşanma ve evlilik sırasında kendisinden doğma ve müddealeyhten olma Meleğin hakkı velâyetinin kendisine tevdiine dair açılan davanın icra kılınan tahkikat ve muhakeme esnasında kanunu medenînin 134 ve 138 inci maddeleri hükmüne tevfikan tarafeynin boşanmalarına ve çocukları Melek namı diğer Marikanın hakkı velâyetinin anası müddeiyyeye verilmesine ve çocuğun infak ve iaşesi için hissei iştirak olarak takdir kılınan altı lira nafakanın ayrıca müddeaaleyhten tahsilile müddeiyeye verilmesine ve çocuğun 15 günde bir defa 12 saat babasına gösterilmek suretile şahsî alâka ve münasebetinin teminine dair 23/10/934 tarihinde verilen karar müddeaaleyhin ikametgâhının meçhuliyeti hasebile mahkeme divanhanesine asıldığı gibi keyfiyet tebliğ makamına kaim olmak üzere ayrıca gazete ile de ilân olunur. M. 219

Diş tabibi
ERİB ZEKİ
Beşiktaş tramvay cad. Sokoni Benzin deposu yanında Erib Bey apt.

Beyoğlu dördüncü Noterliğine
(Sapan Türk Anonim Şirketi) tarafından, Kâtip Zade Rıza Bey namına muta umumî vekâletname müstesna kalmak üzere; şirketin veya musaddak vekillerinin şirket namü hesabına muhtelif zevata bu tairhe kadar vermiş olduğu gerek umumî ve gerekse hususî bilcümle vekâletnameleri mevkii meriyetten ref' ve hükümlerini fesh ve iptal ve vekillerini azil eylediğimizden keyfiyetin İstanbul, Bafra ve Samsunda münteşir gazetelerle neşrü ilânını ve bir nüshanın husulü malûmat zımnında Bafra Tapu memurluğuna tebliğini rica ederiz.
SAPAN Türk Anonim Şirketi

TİFOBİL
Dr. İHSANSAMİ
Tifo ve paratifo hastalıklarına tutulmamak için ağızdan alınan tifo haplarıdır. Hiç rahatsızlık vermez. Herkes alabilir. Kutusu 55 Kr.

Birinci Yenileme bürosundan:
4 kânunuevvel 1933 tarihinden evvel İstanbul asliye mahkemesi 1 ci ticare dairesinde yapılmış Vays und Fraytag kanalizasyon şirketile Ali, Cemil, Lûfi, Halim arasında mütekevvin dehil tesbiti keşif dosyasının yenilenmesi için verilen beyanname müddeialeyhlerin ikametgâhları meçhul olmasınasebile tebliğ edilememiştir. Büroca 20 gün müddetle ilânen tebliğat icrasına karar verilmiş ve celse günü olarak 9/5/935 perşembe günü saat 14 tayin edilmiş olduğundan mezkûr gün ve saatte Yenipostahane binasında kâin birinci yenileme bürosuna gelmedikleri takdirde 2367 No. lı kanun ahkâmına tevfikan yenilemenin gıyablarında icra kılınacağı tebliğ makamına kaim olmak üzere ilân olunur. (10601)

İstanbul asliye mahkemesi 6 ncı hukuk dairesinden:
Fatma tarafından Süleymaniyede Çıkmaz Toprak sokağında 1 No. lı hanede mukim Ömer aleyhine açılan gaiplik ve evliliğin feshi davasının icra kılınan muhakemesinde: Gaibi mumaileyh Ömeri bilen ve görenler var ise bir sene zafrında mahkemeye haber vermesi için bir sene müddetle ilân yapılmasına mahkemece karar verilmiş olduğundan keyfiyet İstanbul asliye mahkemesi altıncı hukuk dairesinden ilân olunur. M. 218

Doktor
NIŞANYAN
Beyoğlu Tokatlıyan Oteli yanında Mektep sokak No. 85

Acenta Araniyor
«HOROZ» marka kumaş ve elbise paket boyaları için umum Türkiyede ACENTA ARANIYOR. Talip olanlar mektubla İstanbulda Çiçek pazarı sokağı 46 Altıparmak Han 1-2-3 e müracaat edebilirler.

RÖNTGEN
Evinizde yatağınızda RÖNTGEN MUAYENESİ yaptırabilirsiniz. Yeni getirttiğimiz son sistem seyyar Röntgen cihazımız doktorların ve hastaların emrine âmadedir.
Rumeli yakası için: ŞİŞLİ ŞİFA YURDU Tel. 41807 Anadolu yakası için: RADYOLOG SAADET VE KÂMİL Kadıköy Tel. 60149

Birinci Yenileme bürosundan:
4 birinci kânun 1933 tarihinden evvel İstanbul asliye mahkemesi 1 ci ticaret dairesince yapılmış Vays und Fraytag Kanalisazyon şirketile Said arasında mütekevvin delil tesbiti keşif dosyasının yenilenmesi için verilen beyanname müddeialeyhin ikametgâhı meçhul olması hasebile tebliğ edilememiştir. Büroca 20 gün müddetle ilânen tebliğat icrasına karar verilmiş ve celse günü olarak 9/5/935 perşembe saat 14 tayin edilmiş olduğundan mezkûr gün ve saatte Yenipostahane binasında kâin birinci yenileme bürosuna gelmediği takdirde 2367 No. lı kanun ahkâmına tevfikan yenilemenin gıyabında icra kılınacağı tebliğ makamına kaim olmak üzere ilân olunur. (10601)

KİRALIK FIRIN
Sarıyerde Hamam karşısında 54 No.lı fırın takımlarile beraber uygun fiyatla kiralıktır. İsteyenlerin dalyancı Mustafa İmamoğlu hanesine müracaatları.

İstanbul Kumandanlığı
Satınalma Komisyonu ilânları
Beş kalem techizat açık eksiltmeye konmuştur. Tahmin edilen bedelleri 2230 lira olup ilk teminatı 168 liradır. İhalesi 29 nisan 935 pazartesi günü saat 15,30 dadır. Şartnamesini Fındıklıda Satınalma komisyonunda görülebilir. Ekşiltmeye gireceklerin teminat makbuzlariyle birlikte vaktinden evvel komisyonda hazır bulunmaları. (1873)

★

4887 lira 70 kuruşluk yapı malzemesi pazarlıkla satın alınacaktır. İhalesi 22 Nisan 935 pazartesi günü saat 15 dedir. İstekliler mezkûr malzemenin cins ve fennî şartlarını her gün komisyonda görebilirler. Pazarlığa iştirak edeceklerin 373 liralık son teminatlarile birlikte mezkûr saatta Fındıklıda Komutanlık Satınalma komisyonuna gelmeleri. (1982)

★

4963 lira 31 kuruşluk yapı malzemesi pazarlıkla satın alınacaktır. İhalesi 22 Nisan 935 pazartesi günü saat 14 dedir. İstekliler mezkûr malzemenin cins ve fennî şartlarını her gün Komisyonda görebilirler. Pazarlığa iştirak edeceklerin 373 liralık son teminatlarile birlikte mezkûr saatte Fındıklıda Komutanlık Satınalma Komisyonuna gelmeleri. (1984)

★

İstanbul Komutanlığına bağlı kıtalar ihtiyacı olan 80 ton saman açık eksiltmeye konmuştur. Samanın tehmin bedeli 2 kuruş 40 santim olub ilk teminatı 144 liradır. İhalesi 4 Mayıs 935 Cumartesi günü saat 15 dedir. Şartnamesini Fındıklıda Satınalma Komisyonunda görebilirler. Eksiltmeye gireceklerin teminat makbuzlarile beraber vaktinden evvel Komisyonda hazır bulunmaları. (1983)

Haşarat uyanmadan yuvalarını ve tohumlarını

FAYDA İLE TAHRİB EDİNİZ

Yaz geliyor. Tahta kurusu, Sinek, sivrisinek, güve ve bütün haşarat uyanmağa başladı. Havalar ısındıkça haşarat çoğalır. Bütün haşaratı kökünden kesmek için haşaratın yuvalarına ve eşyaların üzerine ve odaların havasına vetahtaların, duvarların kenarlarına, aralarına bolca Fayda serpiniz, ve tahta kuru yuvalarını Fayda ile tahrib ediniz. Bütün yaz bu muzır haşarattan kurtulacak ve rahat edeceksiniz. Bilhassa apartımanlarda, mutbaklarda yemeklerinizi, erzaklarınızı telvis eden hamam böceklerini, abdesthanelerde, hamamlarda bulunan küçük böcekleri, tırtılları, kümes hayvanatında, köpeklerde bulunan pireleri, bitleri, nebatat ve ağaçlar üzerindekitırtılları behemehal Fayda ile imha ediniz. Kutusu 30 büyük 50 kuruştur. Bir kiloluk kutu 80 kuruştur. Hasan deposu: Ankara, İstanbul, Beyoğlu.

Ne fena! Hava yine bozuldu. Buna rağmen: **KORKMAYINIZ,** fakat her gün **NEVROZİN** alınız.

Büyük sür'atte zımpara taşları imal ettik, pek çok otomobil harab ettik, uykumuzu feda ettik. Fakat bu yeni şayanı hayret lâstiği meydana çıkardık.

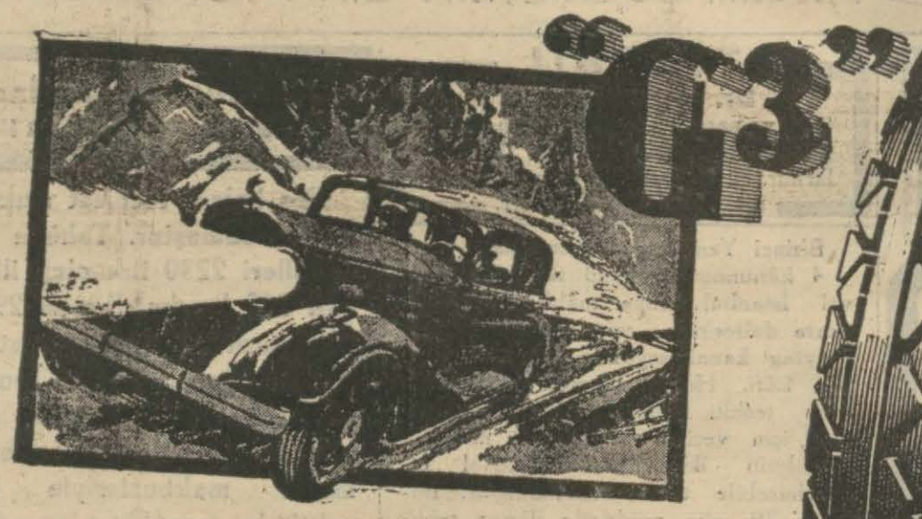

Lâstikler eskiye nazaren daha fazla tekemmül etmiş olmasına rağmen bütün marka lâstikler anlaşılmıyan sebeplerle aşınıyordu.

GOODYEAR mühendisleri bu arızanın yeni modern otomobillerin fazla sür'atinden ileri geldiğini anlayıncaya kadar bu mesele muamma şeklini almıştı. **GOODYEAR** mühendisleri bu arızaya çare bulmak için sayısız lâstikleri zımpara taşlarında tecrübe ettiler, arabaları tahrib eden geceli gündüzlü cefakâr yol tecrübeleri yaptılar, bu tecrübelerden her iklimde kullanılmağa müsaid «G - 3» lâstikleri meydana çıktı.

Bu şayanı hayret lâstik 43 % daha fazla kilometre yaptığı gibi patinaja dahi daha fazla mukavemet ediyor.

Bu lâstik, hareketi anî olduğu gibi durması da anî olan asrî otomobiller için imal olunan yegâne lâstiktir.

Düz ve geniş ve derin yapılan tabanı sayesinde daha fazla çekme kuvveti, lâstikte patinaja mukavim blokların miktarı yüzde on altı tezyid olunduğu için daha fazla mukavemet temin eder.

Lâstik yanları eşsiz sağlamlıkta **GOODYEAR Supertwist** ipliklerinden yapılmıştır. Buna ilâveten tel yani tırnak kısmı en cefakâr hizmetlere tahammül edecek sağlamlıktadır.

Bu şayanı hayret lâstiği en yakın **GOODYEAR** acentasında görünüz? «G - 3» lâstiklerinin imali bize çok fazlaya mal olmuştur. Fakat buna rağmen satış fiyatlarımız değişmemiştir.

GOODYEAR

Model ve kumaş aramak, renk seçmek için vaktinizi boşa geçirmeyiniz

YÜN-İPEK

Size mevsimin öz renkli ve eşsiz kumaşlarını takdim eder.

Yeni Açılan Tuhafiye Dairesinde

YÜN-İPEK

Zevkinin bir nümunesidir. Geliniz, görünüz.

Yenipostane caddesi No. 55

Resmî İlânlar Türk Limited Şirketinden:

Şirketimiz tahsildarı Necmeddin Sadık vazifesinden ayrılmış olduğundan kendisinin şirket namına her hangi bir parayı almağa ve muamele yapmağa selâhiyeti kalmadığı ilân olunur.

ALETUAL

Hovagimyan Biraderler

Beyoğlu İstiklâl caddesi No. 437

A. CLAVERIE'nin en son modelleri gelmiştir. Bütün Paris kadınlarının giydiği "KESTOS,, sutyengorjları, pek kıymetli yeni "SCANDALE,, sentürleri, kauçuksuz "WİC,, damar çorabları,

Gayet şık ve itinalı ısmarlama korseler.

LİMAN İŞLERİ

Umum Müdürlüğü Levazım Şefliğinden:

Galata Rıhtım anbarında mevcud hurda demir saç vesaire açık arttırma ile münakasaya konmuştur. İsteklilerin 18/4/1935 Perşembe günü saat iki buçukta mezkûr anbarda toplanacak komisyona müracaatları.

Bilûmum İdrar Yolları hastalıklarına karşı

KAŞE **BELSAMİTOL** kullanınız.

Belsamitol bilhassa idrar zorlukları, had ve müzmin bel soğukluğu, mesane ve prostad iltihablarında tesiri pek seridir.

Her ecza deposu ve eczanede bulunur.

Türkiye Eczacıları Laboratuvarı

Türk Anonim Şirketi idare meclisi riyasetinden :

20 Mart 1935 de saat 15 de Cağaloğlunda Halkevinde içtimaa davet edilen hissedarlar fevkalâde heyeti umumiyesinde nisabı müzakere olmadığından içtima 7 Mayıs 1935 saat ikide gene aynı yerde yapılacaktır. Bu içtimada bir hisseyi temsil eden hissedarların da reyi olduğundan bütün hissedarların iştirakleri rica olunur.

Ruzname : Beheri yirmi beş lira kıymetinde bin adet hisse senedi ihracı suretile sermayenin 50,000 liraya iblâğı.

Bütün ev eşyanızı veyahut bir tek sandığınızı evinizden alır istanbulda ve taşrada istediginiz yere taşırız:

TİKTAK

Çok ucuz, garantl, rahat nakliyat

TİKTAK İstanbul eşya taşıma şirketi **Bizi Çağırınız** Galata Mehmed Ali Paşa han Telefon: 41981

Vagon - Lİ Kook şirketinin 12 günlük

PEŞTE - VIYANA Seyahati

PEŞTE SERGISINI ZIYARET

1 MAYIS İlâ 12 MAYIS

FİATLAR: Vizeler de dahil olduğu halde

A. sınıfı 98 T. L.	A. sınıfı 56 T. L.	Yalnız gidiş, gelış seyahat bileti
B. sınıfı 79 T. L.	B. sınıfı 36 T. L.	A. B. arasındaki fark mevki farkıdır.

Gidiş geliş tren biletleri, Peşte Park, Atlantik otelinde ikamet ve yemek, Peştede ve Viyanadaki tenezzüh, bagaj nakliyatı bu fiatlara dahildir.

DIKKAT: KOLLEKTİF PASAPORT, kambiyo müsaadesinden istifade edebilmek için YATAKLI VAGONLAR - KOOK acentalarına 20 nisandan evvel müracaat şarttır.

Telefon : 44670 - Telgraf Sleeping Galata

KİSARNA Maden suyu

İştahı arttırır, en ağır yemekleri kolay hazmettirir, içimi lezzetli, temiz ve sıhhî sofra suyudur. Karaciğer ve böbrek taşlarını düşürür, taşların teşekkülüne mani olur, her çeşit hazimsizliğe, mide ekşiliğine, şişkinliğine, kum ve şeker hastalığına en iyi ve tabiî ilâçtır.

En tabiî iştah ilâcı **KİSARNA** maden suyudur.

Kanaat Dökümhanesi

YUSUF KENAN

Bilûmum benzin ve dizel motör silindirleri, maden makine aksamı ve her nevi pirinç ve bronz işleri istenilen ayara göre :

Her yerden ehven olarak yapılır.

Galata, Kalafat yeri, Yelkenciler caddesi, Şehid Mehmed Paşa sokak No. 29-31

BEL SOĞUKLUĞU VE FRENGİYE

YAKALANMAMAK İÇİN EN İYİ ÇARE

PROTEJİN dir.

50 kr. HER ECZANEDE BULUNUR.

MISIR İŞ LİMİTED

Sermayesi: 100,000 Türk Lirası

Merkezi: ANKARA - Şubesi İSKENDERİYE

TÜRKİYE İŞ BANKASI tarafından tesis edilmiştir.

İthalât, İhracat, Komisyon ve Emanet işleri yapmaktadır

İSKENDERİYE de satılmak üzere emaneten mal gönderenler, hesabımıza, TURKİYE IŞ BANKASI şubelerinden avans alabilirler.

En iyi fiatla, en az masraf ve komisyonla emin bir surette iş görmek isteyenlerin MISIR İŞ LİMİTED'i tercih etmeleri kendi menfaatleri icabıdır.

Telgraf adresi: MISIRİŞ - İskenderiye

VALDE Lokanta ve Birahanesi, Eminönü

Valde han içinde Noter yanında No.17

Tabldot 18/4/935 : Böbrek haşlaması, yumurtalı ıspanak, tulumba 30 Kr.

Akşamları çok bol ve nefis mezelerle ucuz meşrubat

Sahibi : Necmeddin Sadık
Umumî neşriyat müdürü: Enis Tahsin
Akşam matbaası