Çocuklara en değerli armağan

Kuruş

Coğrafyada ilk adım - Faik Sabri Duran... 50
Tarih öğreniyorum - Ahmet Refik ... 30
Coğrafya kıraatleri - Faik Sabri Duran... 50

Boi resimli, renkli kapaklı

AKŞAM NEŞRİYATI

AKŞAM

Faik Sabri Duran

Resimli - Ciltli

Yeryüzü Gökyüzü

232 sahife - 280 resim, 8 renkli levha - 4 tablo

Bugün çıktı

Sene 18 — No. 6089 — *Fiatı her yerde 5 kuruş* PAZARTESİ — 30 Eylûl 1935 *Telefon:* 24240 (İdare) - 24249 (Tahrir) - 24248 (Matbaa) - 20113 (Klişe)

İtalyan - Habeş harbi başlıyor

Habeşistan seferberlik ilân etti, Habeşistandaki italyan konsolosları geri çağırıldılar

İtalya, Ingiltere ile karşı karşıya konuşmak istiyor. Ingiltere buna taraftar olmadığını bildirdi

Dış bakanımız Tevfik Rüştü Aras, Atatürkün ve başbakanın talimatlarını almak üzere Cenevreden yola çıktı, yarın geliyor

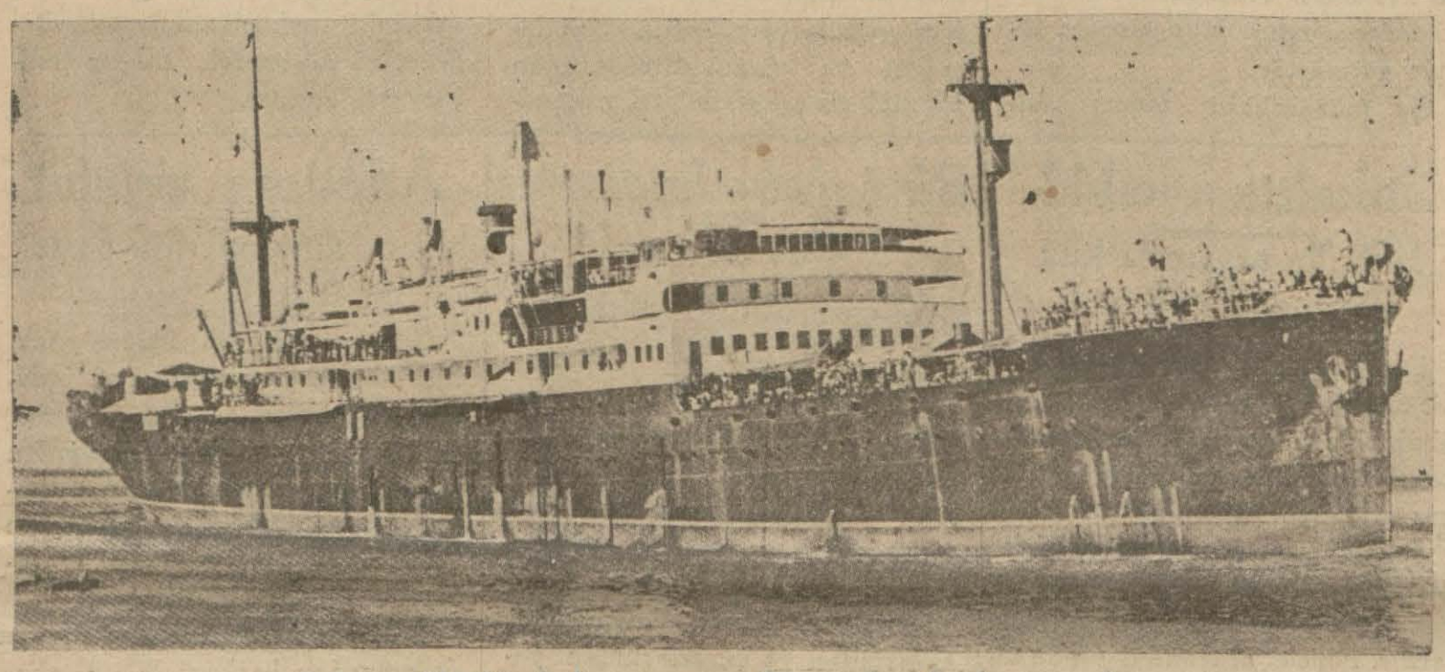

Asker güklü bir İtalyan vapuru Süveyş kanalından geçerken

Paris 30 (Akşam) — Habeşistan umumî seferberlik ilân etmiş ve kararını Milletler cemiyetine bildirmiştir. Habeş imparatoru İtalyanın mütemadiyen kuvvetlerini arttırmasının buna sebep olduğunu bildirmektedir.

İtalyan mahafili harbin gelecek hafta başlıyacağını umuyor. Maamafih bu hususta henüz verilmiş karar yoktur.

Habeş imparatorunun telgrafı Cenevrede konsey âzalarına dağıtılmıştır. Konseyin bugün toplanması ihtimali vardır.

Ingilterenin Fransaya cevabı

Paris 30 — Avrupada sulhü bozacak bir hareket olursa İngilterenin tutacağı yol hakkında Fransanın sorgusuna İngiliz cevabı gelmiştir. İngiltere böyle bir hareketi fena gördüğünü ve Milletler cemiyetinin prensiplerine uygun hareket edeceğini bildirmektedir. Bu cevap Fransayı memnun etmiştir.

Dış bakanı geliyor

Cenevre 29 (A.A.) — Anadolu ajansının özel aytarı bildiriyor: Dış işleri bakanı Rüştü Aras bir haftalık aralıktan istifade ederek hükûmetle temas etmek ve büyük şefin başvekilin emir ve talimatlarını almak üzere bugün Ankaraya hareket etmiştir. İtalyan - Habeş meselesini konuşmak üzere toplanacak olan konsey içtimaında hazır bulunmak üzere yakında tekrar buraya gelecektir.

[Devamı 4 üncü sahifede]

Gümrükler müsteşarı Şark vilâyetlerine gidiyor

Gümrüklerin ıslahı ve transit işleri hakkında inceleme yapacak

Şehrimizde bulunan gümrük ve inhisarlar müsteşarı B. Adil Okuldaş İstanbul gümrük baş direktörü B. Seyfi Aydınla görüşmüştür.

Müsteşar bundan sonra inhisarlar idaresinde meşgul olmuştur.

B. Adil, doğu illerimizdeki gümrük işlerini ve ihtiyaçları gözden geçirmek, lâzım gelen ıslahatı tertip etmek üzere perşembe günü Karadenize hareket edecektir.

Müsteşar, başbakanımız İsmet İnönünün şark gezisinden döndükten sonra işaret ettiği esaslar dahilinde yapılacak ıslahatın gümrüğe ait kısımlarile meşgul olacaktır.

B. Adil, transit bakımından çok önemli olan Kars, Trabzon ve Kızıldize bölgesinde dolaşacak, hükûmetin lâyik olduğu ehemmiyetle ele aldığı transit işlerinin daha iyi bir hale getirilmesi çarelerini araştıracak, son zamanlarda işleri çoğalan Iğdır ve Kars gümrüklerinin teşkilâtını inceleyecek, bütün noksanları bir raporla bakanlığa bildirecektir.

Müsteşarın bu gezisinin bir buçuk ay kadar sürmesi ihtimali vardır. Doğu illerinde yapılacak gümrük ıslahatında İstanbul gümrükleri nümune olarak göz önünde tutulacaktır.

Yaseminler Arasında

Edebî Roman

Bir Türk genci ile bir İspanyol kızı arasında geçen kalp macerası

Yakında AKŞAM sütunlarında

DÜŞÜNCELER

YORGUNLUK

Yorgunluk çeşit çeşit olur. Bir çeşidi vardır uzun, sıcak ve kumun üstünde geçen bir yolculuktan sonra kavuşulan serin bir yeşillik gibidir. Bu çeşit yorgunluklar başarılan bir işin sevinci arasında duyulan, geniş ve rahat nefes alarak çıkarılan yorgunluklardır. Yorgunluğun bu çeşidine, eski ağızla, «can feda!»..

Yorgunluk çeşit, çeşit olur. Bir çeşidi vardır, can sıkıcı, baş ağrıtıcı, öldürücü köle işlerinin sonunda duyulur. Duyulur, ve bilinir ki, yarın o gene duyulacak, öbürgün o yine yapışkan, kara tüylü bir el gibi yakanıza yapışacaktır.

Birinci çeşit yorgunluk, insana çalışmanın tadını, başka bir işi başarabilmenin inancını verir. İkinci çeşit yorgunluk, bir daha kımıldanmadan boş bir fıçı gibi boş oturmak istediğini içinize doldurur.

Ne iştir ki, insan oğullarından büyük bir çokluk bu ikinci soy yorgunluğu duymağa zorlanmışlardır. Fakat, iş onu duymuş olmağa zorlanmış bulunmamıza bakmadan birinci çeşit yorgunluğu duymak, duyabilmek için uğraşmakta, yorulmaktadır..

Orhan Selim

Şaka mı, ciddi mi?

Atina belediye reisi feminizm aleyhinde..

Evvelki gece vali ve belediye reisi Muhiddin Üstündağ Balkan atletizm yarışmaları münasebetile İstnnbula gelen Zagrep valisi ile Atina belediye reisi şerefine evinde bir şölen verdi. Üç gün evvel atletizm müsabakalarında birinci olacak millet takımına Minervanın bir heykelini hediye etmek üzere Atinadan buraya gelen Atina belediye reisini Muhiddin Üstündağın evinde tanıdım. Dev cüsseli, güler yüzlü, sözünü sakınmaz gibi görünen fakat her kelimesini ölçen, hayatı siyasî mücadelelerle geçtiği halde siyasete hiç yanaşmıyan, şaka mı söylüyor, ciddi mi konuşuyor, bütün açık sözlüğüne rağmen, bunu belli etmemeğe çalışan, şen, şuh, delişmen bir zat.

Spor yapmış, Yunanistanın eskrim şampiyonu olmasına ramak kalmış, fakat kalbi lüzumundan fazla büyüdüğü için sporu bırakmış. Gazeteci olmuş, kavga, niza, tabanca, sille yumruk, Atina belediye riyasetinin koltuğuna oturmuş. Bunu kendisi söylüyor. Ve daha bizim belediye meclisi azasından bir bayana takdim edilir edilmez kaşlarını çattı, kabarık kır saçlı başını salladı, geniş göğsünü biraz daha genişletti, lüzumundan fazla büyümüş olan yüreğini şişirdi:

— Ben kadınların politikaya karışması aleyhindeyim, dedi.

— Neden?.

Sorusuna derhal cevap vermedi:

Atina belediye reisi M. Kocas

— Sonra münakaşa ederiz bunu, deyip yürüdü.

Beni tanıdı. Kendimi gazeteci diye tanıttım. Büfede tekrar belediye meclisi üyesi bayanın yanına gidince ben de sokuldum. Bu sefer «neden?» sorusu benim ağzımdan çıktı. Muhterem misafirimiz biraz düşündü ve soruya cevap verecek yerde -meşhurdur, sorulanlara cevap vermek istemiyorsan sen sual sor demişler- o bana, daha doğrusu bize sual sordu:

— Kadınların belediye hizmetinde ne işe yaradıklarını bana anlatır mısını?..

Bu sûalin cevabı gayet basitti. Erkekler ne işe yarıyorlarsa, kadınlar da ayni işlerde fikirlerinden istifade edilecek üyelerdir. Bunu kendisi de biliyor ya, fakat gene şaka mı ciddî mi pek belli olmıyan bir tavırla ve makul cevabı alacağını bildiğinden söze bir dakikalık vakit bıraktı ve kendisi aldı: (Devamı 10 uncu sahifede)

Bir sanatkâr tipi!...

SON TELGRAFLAR

Dün Selânikte kanlı kavgalar oldu

Asker silâh attı, ahaliden 3 kişi öldü, bir çok yaralı var

Atina 30 — Dün Selânikte kanlı kavgalar olmuştur. Cumuriyet lehinde propaganda yapmak için Selâniğe giden Venizelist partisi başkanı M. Sofulis kapalı bir yerde halka nutuk söyliyeceği sırada silâhlı kralcılar gelerek silâh atmak suretile halkı dağıtmışlardır.

Maamafih halk, bu tedhişe rağmen gene ikinci defa olarak toplantı mahalline gelmiş ve M. Sofulis söze başlıyarak Cumuriyetçilerin hiç bir zaman kralcılığı ve kralı tanımıyacaklarını söylemiştir.

İşte o sırada süvari kuvvetleri hücum ederek halkı dağıtmak istemişler, fakat buna muvaffak olamamışlardır.

Bunun üzerine süvari kuvvetleri silâh kullanmışlardır. Vukubulan çarpışmada ehaliden 3 kişi ölmüş birçok kişiler de yaralanmışlardır.

Selânikte vukubulan bu çarpışmalar ve Atinada Cumuriyetçiler arasında yapılan tevkifler üzerine Cumuriyetçi liderler toplanarak halka hitaben bir protesto neşretmeğe karar vermişlerdir.

Cebelüttarık sularında İtalyan denizaltıları

Habeşistan seferberlik emrinin tatbikini şimdilik geri bırakmağa karar vermiş

Cenevre 30 (Akşam) — Buraya gelen bir habere göre Habeşistan şimdilik seferberliği geriye bırakmıştır. Ancak İtalya taarruz ederse seferberlik başlıyacaktır.

Dün Habeşistanda paskalya yortusu münasebetile büyük tezahürat yapılmıştır. Asker imparatorun önünde geçid resmi yapmış, halk İtalya aleyhinde tezahüratta bulunmuştur.

Burada vaziyet çok nazik görülüyor. Teşrinievvelin on beşine doğru Habeşistanda harbin başlıyacağı tahmin ediliyor.

Roma 30 — Paristen gelen haberlere göre Süveyş kanalı idare meclisinin toplantı rüznamesinde kanalın kapatılması meselesi yoktur.

Paris 30 — İngiltere Akdenizde tedbirler almağa devam ediyor. Denizaltı gemilerine karşı küçük bir takım gemiler gönderilmiştir. Cebelüttarık yakınında İtalyan denizaltı gemileri göründüğü bunun üzerine Cebelüttarıkta alınan tedbirlerin sıklaştırıldığı bildiriliyor.

Memelde seçim bitmedi

Almanlarla Litvanyalılar arasında hadiseler oldu

Memel 30 (Akşam) — Dün burada seçim başlamıştır. Öğleye kadar seçim sükûn içinde geçmiştir. Akşama doğru kavgalar başlamıştır. Kleipedada Almanlar seçim komitesi üyelerini döğmüşlerdir. Bunun üzerine büyük karışıklıklar olmuş, tabancalar atılmıştır. Polis güçlükle sükûnu iade etmiştir. Birçok yaralı vardır.

Seçim dün bitmemiştir. Bugün sekizden on sekize kadar devam edecektir. Dün gece sandıkları asker muhafaza etmiştir. Netice salı günü belli olacaktır.

Aksaray dağlarında kar yağdı

Aksaray 29 (A.A.) — Havalar birden değişmiş dağlara kar yağmıştır. Sıcaklık altı dereceye kadar düşmüştür. Ovalarda devam eden yağmurlar tarlaları güz ekinine hazırladığından çifçi seviniyor.

20 İLKTEŞRİN - PAZAR

Genel Nüfus Sayımı

Yerli, yabancı herkes o gün bulunduğu yerde kendisini yazdıracaktır.

Başvekâlet

İstatistik Umum Müdürlüğü

Macar başbakanının konuşmaları

Berlinde M. Hitlerle uzun müddet görüştü

Berlin 30 (Akşam) — Buraya gelen Macar başbakanı M. Goemboşun şerefine şölenler verilmiş, kabul resimleri yapılmıştır. Goemboş Millî müdafaa nazırı general Blombergi ziyaret etmiş, sonra meçhul askerin mezarına çelenk koymuştur. M. Goemboş halk tarafından çok alkışlanmıştır.

Macar başbakanı Alman dış bakanını ve sonra M. Hitleri ziyaret etmiştir. M. Hitlerle konuşma uzun sürmüştür. Bu konuşmada Prusya başbakanı M. Goering de bulunmuştur. M. Goering Macar başbakanını yemeğe davet etmiştir.

Cumuriyet bayramı hazırlıkları

Ankara 29 (A.A.) — Cumuriyetin on ikinci yıldönümü bayramı kutlulama programını hazırlamak üzere C. H. P. ilyönkur başkanı, ordu ve uray mümessilleriyle Halkevi mümessili, kültür direktörü ve diğer ilgili bakanlıklar mümessillerinden mürekkep heyet bugün ilbay Nevzadın başkanlığında ilk toplantısını yapmış ve hazırlıklara başlamıştır.

Amerika elçisi geldi

Bir müddet evvel mezuniyetle memleketine giden Amerika elçisi B. Robert Skinner dünkü semplon ekspresile gelmiş

Bu Sabahki Telgraflar

İtalya Arnavutluğa para veriyor

Akdenizde bir ihtilâf çıkarsa Arnavutluk sahilleri çok ehemmiyet kesbedecek

Berlin 28 — Berliner Tağbelât gazetesinin Roma muhabiri şu telgrafnameyi çekmiştir:

İtalya hükûmeti, Arnavutluk ile vaktile akdolunan istikraz mukavelesinin tekrar icra mevkiine konulması için kral tarafından bir emirname neşredildikten sonra Arnavutluk hükûmetine büyük meblâğlar tediye etmiştir.

Bir daha iadesi gayri mümkün olan bu paraları İtalyanın tekrar tediye etmeğe başlaması mühim sebeplerden ileri gelmiştir.

İngiltere ile İtalyanın arasındaki gerginlikten Akdenizde vaziyetin fenalaşması üzerine İtalya hükûmeti Arnavutluk ile eski münasebatını iade etmeğe lüzum görmüştür.

Bu münasebatın iadesi İtalya donanması kumandanlığına Adriyatik denizinde büyük serbestî harekât temin edecektir.

İstikraz mukavelesi 1931 senesi 24 haziranında aktedilmiştir. İtalya hükûmeti bu mukavele ile Arnavutluk bütçesini tevzin etmek ve nafıa işlerine ait teşebbüslerde bulunmak üzere her sene on milyon altın frank vermeği taahhüd etmiştir. Bu paralar istikraz namı altında verilecek ise de Arnavutluk hükûmeti bu paraları iadeden muaf olduğu ayrı bir kayıt ile teati olunan notalarda tasrih edilmiştir.

İtalya hükûmeti bu paralarla Yugoslavyaya karşı Arnavutluğun bir tahşid sahası olabilmesi için sevkulceyş yollarının yapılacağını ve Arnavut ordusunun bir İtalyan askerî heyeti vasıtasile tensik edileceğini ümit etmişti.

İtalya hükûmeti kral Ahmed Zogonun hareketine ve teşebbüslerine bakarak tediyatı gayri muntazam olarak yapıyordu. Meselâ bu sene kânunusanide İtalya Arnavutluğa yalnız üç milyon frank tediye etmişti.

Kral Ahmed Zogonun Tuna misakı münasebetile Yugoslavya ile anlaşmağa teşebbüs eylemesi üzerine İtalya hükûmeti mukaveleyi tatil etmiş ve tediyatı kesmişti.

Fakat geçen ağustosta Arnavutlukta çıkan isyanın arkasında İtalya İngilterenin parmağını gördüğünden ve Akdenizde bir ihtilâf çıktığı zaman Arnavutluk sahilinin pek ehemmiyet kesbedeceğini düşünerek tekrar tediyata başlamıştır.

Sokakta avcılık!

Mahalle arasında kuş avlamağa kalkıştı!

Fenerde oturan Kıleanti adında bir delikanlı dün eline bir av tüfeği alıp Hasköye geçmiş ve Aynalıkavak tarafında mahalle arasında kuş avlamağa kalkışmıştır.

Sokak aralarında patlıyan tüfek sesleri halkı korkuya düşürmüş bir çok kimseler telâşla polise koşmuşlardır. Polisler Kıleantiyi elinde tüfekle cürmü meşhud halinde yakalamışlardır. Kıleanti adliyeye teslim edilmiştir.

Üçüncü umumî müfettiş Erzuruma gidiyor

Erzincan 29 (Akşam) — Üçüncü umumî müfettiş Tahsin Özer buradan Erzuruma hareket etti.

Şirketihayriyenin tatil günlerine mahsus tenzilâtlı tarifesi

Şirketihayriyenin tatil günlerine mahsus tenzilâtlı tarifesinin tatbikine başlanmıştır.

Rumen tayyareciler

Rumen tayyareciler dün de havanın fenalığı yüzünden Ankaraya gidememişlerdir. Hava müsaade ederse bugün gideceklerdir.

Alacak yüzünden

Yüksekkaldırımda bıçakla bir adam öldürüldü

Yüksekkaldırımda Vangel ve Artin adlarında iki kişi dün bir ev kirası yüzünden kavga etmişlerdir.

İki kavgacı bıçaklarını çekip biribirlerinin üzerlerine atılmışlar, neticede bunlardan Artin kalbinin üzerinden, Vangel de sağ kolundan yaralanmışlardır. Yarası ağır olan Artin biraz sonra ölmüştür. Yaralı katil Vangel hastaneye kaldırılmıştır.

Kadıköy - Gazhane tramvayı

Kadıköy - Gazhane tramvayı bugünden itibaren işlemeğe başlıyacaktır.

Mekteblerde derslere başlandı

İlk okullar bir kaç gün evvel açılmıştı. Bugünden itibaren lise ve orta okullar da açılmaktadır. Üniversitede yarından itibaren derslere başlanacaktır.

Bir talebe hocasını yaraladı

Kaçan talebe şiddetle aranıyor

Kabataş lisesi Almanca muallimi Lütner talebesinden, sınıfta kalan Bürhan tarafından yaralanmıştır. Bürhan hocasının evine gitmiş, kendisile görüşürken bir aralık cebinden bir bıçak çıkarmış ve hocasını boynundan, arkasından ve omuzlarından yaralamıştır. Bu sırada bıçak kırılmış, Bürhan da kaçmıştır.

Vakayı haber alan polisler hocayı Beyoğlu hastanesine kaldırmışlardır. Bürhan aranmaktadır.

Varşovada bir Bulgar heyeti

Tayyare fabrikalarını gezerek tetkikat yapıyor

Paris 29 — Bir İtalyan - Habeş harbi başlarsa bunun Avrupada büyük tesirler yapacağı anlaşılmaktadır. Şimdiden Almanya, Macaristan, Lehistan arasında konuşmalar başlamıştır. Petit Parisien gazetesi bu münasebetle diyor ki:

«Avrupanın orta ve cenubu şarkîsinde askerlik noktasından kombinezonlar yapılıyor. Bulgar havacılık şefi M. Vasilyenin başkanlığında bir Bulgar heyeti tayyare fabrikalarını gezmek üzere Varşovaya gitmiştir. Öte taraftan Macaristan topraklarını ve tayyare meydanlarını Alman havacılığının emrine hazır bulunduruyor. Almanya Macaristanın silâhlanması için bu hükûmet üzerinde tazyik yapmaktadır.»

Bulgaristan tayyare alıyor

Sofya 29 (Akşam) — Geçende Amerikaya dönen maruf Bulgar pehlivanı Dankolofun burada hava kurumu için yapmış olduğu müsabakalardan epice para toplanmıştır. Pernik maden kömürü ocaklarında çalışanların arasında toplanan 1,300,000 leva ile de tayyare alınacaktır.

Mısır güzeli dünya güzeli oldu

Brüksel 30 (A.A.) — Arsıulusal güzellik müsabakasında Mısırlı kız

Atletlere ziyafet

Kazananlara dün gece madalyalar verildi

Türkiye atletizm federasyonu, dün akşam Tokatliyan otelinde, Balkan atletleri şerefine 350 kişilik büyük bir şölen vermiştir. Bu şölende ilbay B. Muhiddin Üstündağ, Atina şarbayı M. Kocas ile spor federasyonları erkânı ve gazeteciler hazır bulunmuştur.

Şölenin sonlarına doğru atletizm federasyonu başkanı B. Burhaneddin Felek ayağa kalkarak güzel bir söylev vermiş, Balkan sporcu gençliği arasında başlıyan bu temas ve kardeşliğin devamını dilemiştir.

Şölenden sonra ilbay Muhiddin Üstündağ, Balkan oyunlarında birinci, ikinci ve üçüncü gelenlere madalyalarını dağıtmıştır.

Eskrim birinciliği

Dağcılık klübünde yapılan Türkiye eskrim birinciliği müsabakaları dün bitmiştir. Flöre kısmının neticeleri şunlardır: 15 çarpışma sonunda Ankaradan Muhip birinci, İstanbuldan Sermed ikinci, Ankaradan Mustafa üçüncü, İstanbuldan Bedir dördüncü, Ankaradan Reşad beşinci, İstanbuldan İlhan altıncı olmuşlardır.

Yunan tayyareleri

Falerondaki fabrika bir misli fazla çalışacak

Berlin 28 — Berlin gazetelerine göre Yunan askerî makamatı harp tehlikesinin kuvvet bulmasından dolayı Falerondaki tayyare fabrikasının imalâtını bir misli arttırması için emir vermiştir. Bu fabrika senede 35 tayyare çıkarıyordu. Şimdi 60 tayyare yapacaktır. Bundan başka tayyare imalâtına yarıyan malzeme ve ham mevadın hariçten külliyetli miktarda tedarik edilmesi emredilmiştir.

Bu maksatla üç milyon drahmilik tahsisat verilmiştir.

Atinada tevkifler

Atina 30 (A.A.) — Havas ajansının öğrendiğine göre, Atina yakınlarında muhacirlerin mahallesini gezmekte olan cumuriyet müdafaa komitesi üyeleri polis tarafından tevkif edilmiştir.

AKŞAMDAN AKŞAMA

Rıhtımda bir müsademe

Son defa şehrimizden İzmire hareket eden Sakarya vapuru rıhtımda demirli bulunan Karadeniz vapuruna hafifçe çarptı. İki vapurda pek ehemmiyetsiz zararlardan başka bir yara hasıl olmadığı için, Sakarya yoluna devam etti. Müsademenin sebebi rıhtımdan kalkan vapurun suların tesirine kapılması olduğu söyleniyor.

Hatırımızda kaldığına göre, ayni yerde bundan evvel biraz daha ehemmiyetli bir kaza olmuştu. Denizyolları idaresinin iki vapuru biribiri üzerine bindirmişler, birinin baş direği diğerinin bilmem ne tarafına ras gelerek epice hasara sebep olmuştu. Gene yanılmıyorsak, yapılan tahkikat neticesinde kabahatın kaptanlarda olmadığı, suların şiddeti yüzünden bu kazanın tahaddüs ettiği meydana çıkmıştı.

Suların şiddeti ve kaza... Şu tekerrür eden hadiselerden ne mâna çıkarmak ve nasıl bil ders almak icap edeceği biraz düşünülmeğe değer bir iştir zannediyorum.

Bir kaza vukua gelir, tahkikat yapılır. Hangi kaptanın kabahatı meydana çıkarsa ona kanunun tayin ettiği ceza verilir. Artık bizler için de söylenecek bir söz kalmaz. Çünkü kazaya meydan vermemek imkânı yoktur.

Fakat bir kaza vukua gelir de bunda sulardan başka kimsenin kabahatı olmadığı ehli vukuf tarafından tesbit olunursa o zaman ne yapacağız? Rıhtım kenarında akan sulara ceza verecek değiliz ya! Fakat ne kaptanlara, ne sulara ceza verilemiyor diye kollarımızı kavuşturup kazaların tevali etmesini beklemek te doğru bir iş mi sayılmalı?

Sebep oldukları kazalardan dolayı hiç bir ceza görmiyen liman sularının canları isterse ayni suçları hem daha müthiş surette işlemeğe kalkmıyacaklarına nasıl emin olabiliriz? Eski bir İran Şehinşahı gibi denize sopa vurmak usulünü tatbik edemeyince, kendimizi bu kazalara atmamak çaresini düşünmek mecburiyeti karşısında kalırız.

Kazanın vukua geldiği yer İstanbul limanının en tehlikeli, en can alacak noktasıdır. Şimdiye kadarki vakalarda sular büyük posta vapurlarını, - bereket versin diyelim - hep rıhtım tarafına yasladı. Ya bu vapurları, öte tarafa yani küçük Haydarpaşa ve Kadıköy vapurlarının yanaştıkları iskele tarafına atsaydı? Orada şiddetli bir çarpışmanın halk ile dolu küçük vapurları ezmiyeceğini ve bütün o kalabalığı denize dökmiyeceğini bize kim temin edebilir? Eğer yalnız sular o noktada bir kaza tevlid edebiliyorlarsa - ki ettikleri de işte mükerrer vukuat ile sabittir - icap eden tedbirleri düşünmemekle çok büyük bir mesuliyet altına giriyoruz demektir.

Sulara hükmümüz geçmiyorsa kendimize geçmeli. Rıhtımın bir numaralı parçası denilen o netameli, tehlikeli noktaya koca posta vapurlarını sokmağa ve onları oraya yanaştırmağa, halkın hayatını tehlikeye atmağa ne mecburiyet var? Tehlikeye karşı bir şey yapılamazsa tehlikeden de kaçılamaz mı? İçimizden büyük bir endişe ile tekrar ediyoruz: Bu sakar ve tehlikeli yerde çıkabilecek büyük bir kaza İstanbul limanı için müthiş bir facia teşkil edebilir. *Akşamcı*

ŞEHİR HABERLERİ

Boğaz yolları

Istinye - Bebek yolunun yapılmasına başlanıyor

Boğaziçinde İstinye ile Büyükdere arasında yapılan deniz kenarı yolunun teşrinisaniye kadar biteceğini yazmıştık.

Bu yol, uzun seneler tamir edilmediği için çok harap bir halde idi. Burada yalnız yol yapılmamış, rıhtımlar da tamir edilmiştir. Vilâyet, yolu yaptırmakla Boğazın en işlek bir sahasını yolsuzluktan kurtarmıştır.

Gelecek sene İstinyeden itibaren Bebeğe kadar olan kısmın inşasına başlanacaktır. Anadolu sahilinde Üsküdardan Paşabahçeye olan kısım da bir aya kadar bitirileceği için şehir Boğazın iki sahilinde de muntazam iki yol kazanmış oluyor.

Boru hırsızı

Terkos borularını aşıran bir hırsız yakalandı

Sokaklarda Terkos borularını kesip aşıran bir hırsız yakalanmıştır. Osman adındaki bu adam geceleri mahalle aralarında dolaşarak toprakları kazıp pek derine gömülmemiş olan Terkos borularını buldukça kesiyormuş.

Osman evvelki gece de Kurtuluş civarında bir sokakta böyle toprağa iyice gömülmemiş bir terkos borusunu kesip aşırmıştır. Boru kesilince mahalle susuz kalmıştır. Zabıtanın tahkikatı neticesinde Osman yakalanmış ve kendisi de suçunu itiraf etmiştir. Hırsız adliyeye verilmiştir.

Ilk okullar

Kânunusani şubat, martta doğan 929 lular okula alınacaklar

Bu sene ilk okul çağına girmiş olan 929 doğumlu çocuklar, 928 lilerin fazla olmasından dolayı yersizlikten bu sene için mekteplere alınamamakta idiler. Talebe velilerinin müracaatları üzerine Kültür direktörlüğü bir hal çaresi bulmuş ve bütün ilk mekteplere gönderdiği bir tamimde 929 lı çocuklardan o senenin kânunusani, şubat ve mart aylarında doğmuş olup vücud ve zekâ itibarile inkişaf etmiş olanlarının birinci sınıflara alınmasını bildirmiştir.

Yenicami ne zaman meydana çıkarılacak?

Yenicami ile İstanbuldaki diğer tarihî âbidelerin, etraflarının açılarak meydana çıkarılması için belediye imar müdürlüğü ve bilhassa imar müşaviri Vagner tarafından tetkikat yapıldığını yazmıştık. Belediye, tetkikat neticesinde verilecek kararın tatbikini şehrin umumî plânının hazırlanıp tatbik edilmesi zamanına bırakmak fikrindedir.

Telefon idaresi

Şimdilik hiç bir memur alınmıyacak

İstanbul telefon direktörü Bay Kadri, yeni kadronun burada hazırlandığına dair bir gazetede çıkan haberi yalanlıyarak demiştir ki:

— Telefon idaresinin kadrosu Ankarada yapılacak ve kanun kamutaydan çıktıktan sonra tatbike başlanacaktır.

Yeni teşkilâtın başında kimler bulunacağı henüz belli değildir. Memurluk için idareye bir çok müracaatlar yapılmaktadır. Memur alınmıyacağından bunların hiç biri kabul edilmiyecektir.

Sağlık tedbirleri

Kesilmiş tavukların ağızla üfürülerek şişirilmesindeki sıhhî mahzurları göz önünde bulunduran Beyoğlu kaymakamı bay Danışın bu fena âdetin önüne geçmek için esaslı tedbirler aldığını yazmıştık.

Bay Danış bundan başka bazı kebapçı dükkânlarının camekân altında olmaksızın döner kebabı çevirdiklerini görmüş ve cam olmaksızın kebap çevirenlerin şiddetle cezalandırılmasını bildirmiştir.

Beyoğlunda alınan bu pek yerinde tedbirlerin faidesi görüldüğünden İstanbulun diğer yerlerinde de ayni tedbirlerin alınması için belediyece bir tamim hazırlanmıştır.

Yeni numaralar

Tapu ve belediye kayıtları tashih ediliyor

Nüfus sayımı münasebetile bütün binalara yeniden numaralar konduğu için binaların üzerlerinde bulunan eski numaralar silinmiştir. Bundan sonra, eskiden olduğu gibi, bir binanın, maliye, tapu ve belediye gibi resmî dairelerde ayrı ayrı numaraları bulunmıyacaktır.

Numara koyan heyet tarafından her sokakta binaların aldıkları yeni numaralar tapuya ve maliye şubelerine bildirilmiştir. Yeni numaralar üzerine iki dairede kayıtlarda icap eden tashihlerin yapılmasına başlanmıştır.

Bir boyacı düştü, yaralandı

Mehmed Ali adında bir boyacı Lâlelide duvara dayadığı merdivene çıkarak boya yaparken merdiven kaymış ve Mehmed Ali düşmüştür. Yüzü koyun taşların üzerine yuvarlanan Mehmed Ali başından yaralandığı gibi kol kemikleri kırılmıştır. Mehmed Ali baygın bir halde hastaneye kaldırılmıştır.

Iş başında..

Bir hırsız kapının kilidini açarken yakalandı

Zabıta bir hırsızı dün gece bir evi soymak isterken yakalamıştır. Mustafa adındaki bu hırsız dün gece sabaha karşı Feriköy civarında Süleyman adında bir adamın kapısına sokulmuş ve elindeki aletlerle kilidi açmak için uğraşmağa başlamıştır. O sırada devriyeler kendisini görmüşler ve iş başında yakalamışlardır. Hırsız Mustafanın cebinde destelerle anahtarlar ve kilid kırmağa mahsus aletler bulunmuştur. Mustafa suçunu itiraf etmiştir. Kendisinin daha birçok hırsızlıklarla ilişiği olduğu anlaşıldığından tahkikat genişletiliyor.

Buğday düştü, un yükseldi

Buğday fiatleri, spekülâtörlerin piyasaya fazla mal çıkarmaları tesirile düşmeğe başlamıştır. Evvelki gün en yüksek kaliteler 6 kuruş 37 paradan, diğer buğdaylar 4,28-6,20 kuruştan muamele görmüştür..

Diğer taraftan unlar yükselmektedir. Ekstra francalalık unlar 870 kuruşa, ekmeklik yumuşak buğday unları 610-780 kuruşa, sert buğday unları 530-580 kuruşa satılmıştır. Bu fiatlere muamele vergisi dahildir.

Bir çırpıda

Turşu

Hiç merak etmeyiniz. Yakında büyük ilim adamları tıpkı biber turşusu, domates turşusu, hıyar turşusu, pancar turşusu, havuç turşusu, patlıcan turşusu gibi bizim de turşumuzu kurucaklar. Taze fasulye, taze bamya, taze patlıcan ve saire gibi büyük âlimler bizlerin, insanların da konservelerini yapacaklar...

Amerikada gayet meşhur bir doktor paçalarını sıvayıp işe başlamış, şimdilik Amerikalı bir muharrir kendisini konserve yaptırtmak istiyormuş...

Amerikalı doktorun usulü gayet basitmiş.. insanları evvelâ donduruyormuş... Donmuş insan muvakkat bir zaman için ölüyormuş.. hiç bir şey hissetmiyor, vücud iyice dinleniyormuş. Beş sene, on sene sonra kendisini tekrar uyandırıyorlar, hayata döndürüyorlarmış...

Jül Vernin hayalinde yaşattığı bütün romanlar, 20000 fersah deniz altında seyahat, havada devri âlem ve saire gibi bütün romanları fen birer hakikat haline getirmişti.

Vaktile okuduğum «100 sene uyuyan adam» romanı da şimdi demek hakikat oluyor. İnsanlar, fen evvelâ ortaya hayal diye atılan bütün şeyleri birer hakikat yapıyorlar.

Fakat bu muvakkat bir zaman için donmanın insana birçok faydaları varmış. Bir kere adam oğlu salamura olup da tekrar dirildiği zaman üzerindeki eski mikroplardan eser bile kalmıyormuş, ruhundaki sıkıntı filân geçiyor, genç, dinç olarak hayata dönüyormuş.. Bunun için âşık filân olduğunuz zaman hemen doktora koşup kendinizi dondurtun, turşunuzu kurdurtun. Kaynananızdan mı şikâyet ediyorsunuz.. hemen turşusunu kurdurun. Kaynana turşusu fena olmaz..

Bundan böyle her evde herkesin buz dolabı..

— Allah rahatlık versin.. ben iki ay kendimi dondurtacağım.. diyen dolabın içine çekiliyor.. senelik yaz tatilinizi dolabın içinde kendinizden geçmiş bir halde donmuş olarak geçiriyorsunuz.. ne âlâ...

Hikmet Feridun

Bir otomobil Unkapanı köprüsünün parmaklığına çarptı

Lütfi adında bir şoför otomobilini hızla sürerek Unkapanı köprüsünden geçmek isterken birdenbire direksiyonu bozulmuş ve olanca hızile köprünün baş tarafındaki demir parmaklığa çarpmıştır. Bu çarpmada otomobil parçalanmış, şoför de yaralanmıştır. Zabıta kaza etrafında tahkikat yapıyor.

Bay Amcaya göre...

[Sorulmadan başka yere basılamaz başka dile çevrilemez.]

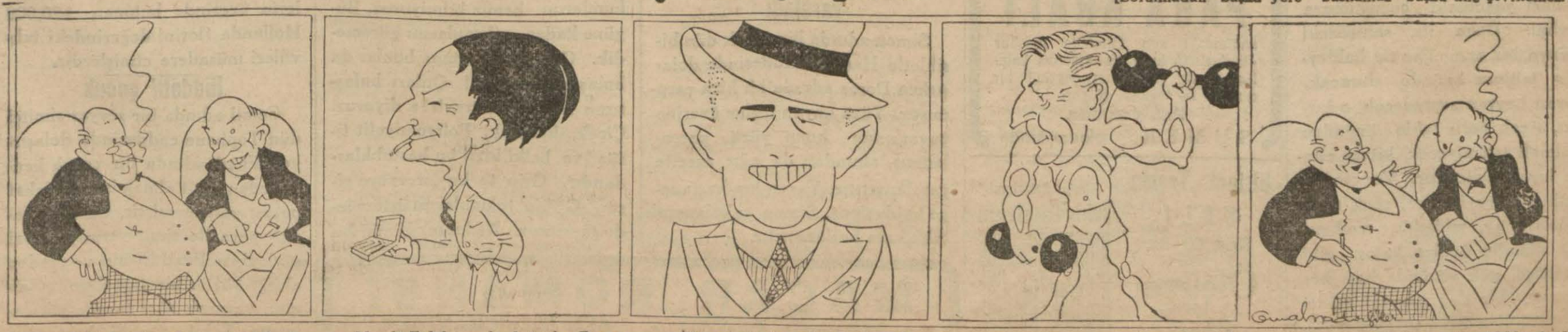

— Bazı bilginler insanların doğdukları ay ve günlere göre iyi veya fena huylu olduklarını bilirlermiş bay Amca!.. Ben bunu bir kitapta okudum...

... Meselâ Eylül ayında doğanlar Reşad Nuri gibi çok sevimli, neşeli ve cömerd olurlarmış!...

... İlkteşrinde doğanlar Burhaneddin Felek gibi faal, natuk ve şık olurlarmış!.

... Sonteşrin ayında doğanlar Selim Sırrı gibi açık fikirli, hareketli ve sporcu olurlarmış!... Doğru mu acaba?...

B. A. — Bilmem, fakat 1950 yılında doğanlar her halde çok talihli olacaklar!.

— Ne biliyorsun?.

YENİ KİTAPLAR

Yeryüzü Gökyüzü

Yazın: Faik Sabri Duran. Basan: Akşam matbaası. 230 sahife. 280 resim. Renkli 8 lâvha 4 tablo. Renkli kapak. Cildli. Fiati 150 kuruş.

***

Akşam matbaası 40 ıncı kitabını bastı.

Yalnız bu devirde değil, daha çok eski devirlerde bile, en çok okunan kitaplar iyi basılmış, itina ile yazılmış, resimlerle süslenmiş kitaplardı. Ele alınınca: «Yüze gülen» kitaplardır, ki memleketlere yararlı olmuş, okuyanlara kendilerini sevdirdikleri için okunmuştur. Akşam matbaası neşriyatının bir hususiyeti de, basacağı eserleri iyi seçmesi ve rekabet kabul etmez bir itina ile basmasıdır. İşte bugün kitapçı camekânlarında yüze gülen: «Gelip beni alınız, okuyunuz» diye âdeta seslenen «Yer yüzü, Gök yüzü» de fevkalâde temiz basılmış, mevzuu yediden yetmişe kadar herkesi alâkadar edecek bir eserdir.

Yer yüzünde felsefe, ruhiyat yer ve gökle başlamıştır. İlim, yer yüzile gök yüzünün incelenmesinden doğmuştur. Şair, lâyetenahînin karşısında vecde gelmiş, edip lâyetenahîden ilham almış, mütefekkir, lâyetenahînin ne olduğunu meydana çıkarmak için uğraşmış ve ilmi doğurmuştur.

Doğan güneşin, batan ayın, kararan ufukların, denizin, dağların, ırmak ve nehirlerin, milyonlarca yıldızın, volkanların, ormanların, iki kelime ile söyliyelim, yer yüzü ile gök yüzünün karşısında ne zaman duraklamamış, ne zaman düşünceye dalmamış, ne zaman mühayyelemiz işlememiştir?...

Çocuk, daha ilk sözlerini hecelerken, ana baba ile beraber «Ay dede» yi öğrenir. Büyüdükçe aklımız her şeye ermeğe başlar. O zaman semanın ne olduğunu, denizin sırlarını, yer yüzünün bütün güzelliklerini ve korkunçluklarını öğrenmek isteriz. Büyürüz, ve biz büyüyüp öğrendikçe, merakımız artar ve bizim merakımız arttıkça, yer yüzü ile gök yüzünün yeni yeni esrarı meydana çıkar. İhtiyarlarız, her şeyden hevesimizi alırız, yalnız hilkatin, yer yüzü ile gök yüzünün güzelliklerine doyamayız.

Akşam matbaasının bastığı, Faik Sabri Duranın bilgi ile yazdığı «Yer yüzü, Gök yüzü» eseri işte büyük küçük, hattâ okuma çağına varmamış olanları bile neşelendirecek, gençlere yararı dokunacak, ihtiyarları düşündürecek harikulâde bir kitaptır.

«Yer yüzü, Gök yüzü» kitabını dört yaşındaki çocuğumuza verelim. Daha ilk sahifedeki «Dünya bir zamanlar ne haldeydi?» tablosu önünde duracak, hayran hayran seyredecek, o kırmızı, siyah nefis tablo önünden ayrılmak istemiyecek, kitabı elinden bırakmıyacaktır. Ve çevirecektir. O çevirdikçe, renk renk tabloları, ay, yıldızlar, volkanlar, Zühalin denize batar gibi görünüşü, gök yüzünde başı boş dolaşan bir dağ parçası, güneşin üstünden fışkıran ateşler büyükleri de o çocuğun etrafına toplıyacak ve bütün bir aile, ana, baba, çocuklar, akraba ve ahbaplar kim varsa o geceyi resimlere bakmakla geçireceklerdir. Bunun böyle olacağı muhakkaktır. Ve herkes yattıktan sonra büyüklerden biri kitabı okumağa başlıyacaktır. «Yıldızları sayabilir miyiz?», «Volkanlar, yer sarsıntıları ve tayfunlar», «Dünyamızı tartabilir miyiz?» bahislerini doymak bilmez bir zevkle, bitmesinden korkarak okuyacaktır. Ve ertesi gün kitap elden ele dolaşacaktır.

«Yer yüzü, gök yüzü» eserini okuyanlar arkadaşlarına, ahbaplarına daha ilk raslayışta:

— Faik Sabrinin «Yer yüzü, gök yüzü» kitabını okudun mu?

Diye soracaklardır. «Oku» diyeceklerdir. Ve bu kitabı okuyan iki, üç, beş kişi bir araya geldiği zaman, güzel, tatlı bir müsahabe başlıyacaktır: Yer yüzü, Gök yüzüne dair...

Bunun için «Yer yüzü, gök yüzü» eserini size yalnız biz tavsiye etmiş olmıyacağız. Size bu kitabı binlerce dost tavsiye edecek, oğul babaya, ana kıza, muallim talebeye tavsiye edecektir. Çünkü «Yer yüzü, gök yüzü» cidden tavsiye edilmeğe değer değerli, emsalsiz bir eserdir. - S.K.

Italyan denizaltıları

(Baş tarafı 1 ci sahifede)

Habeşistanda yeniden yağmurlar başladı

Londra 29 — Habeşistanda tekrar yağmur başlamıştır. Yollar geçilemiyecek bir hal almıştır.

Basra körfezinde ve Irakta tedbirler

Kahireden Alman Telgraf ajansına şu malûmat gönderilmiştir:

Basradan gelen haberlere göre İngilizler Basra körfezindeki tayyare istinad noktalarını tahkim ve takviye ediyorlar. Basra körfezindeki limanların hepsi yeni istihkâmlar ile muhafaza altına alınmıştır.

Bağdaddan bildirildiğine göre Irak müdafaai milliye nazırı harp vukuunda Irak devletinin alacağı vaziyeti izah etmiştir. Bu vaziyet İngiltere ile Irak arasında mevcud askerî ittifak muahedesi ile tayin edilmiştir. Irak kendi hususî menafii tehdid edilmedikçe harbe iştirak etmiyecektir.

PRENSES TÜRANDOT

GEORGES MİLTON
PARA KRALI
namındaki son filminde meşhur «Bedouin'in kızı» ve «Hercai kalpler» vesair şarkılarını şeytani bir cerbeze ile teganni ediyor.
Pek yakında
SUMER sinemasında

Birinci Teşrin
SALI
Saat 20 de
Ölçüye ölçü
Piyes
İstanbul Belediyesi
Şehir Tiyatrosu

Romanyada petrol buhranı

İtalya pek çok petrol ve benzin aldı

Berliner Tağbelât gazetesinin Peşte muhabiri şu malûmatı telgrafla göndermiştir: İtalyanın Romanyadan çok miktarda eşya ve bilhassa petrol ve benzin satın alması iptida, büyük memnuniyet uyandırmıştı. Fakat şimdi bu mübayaalar Romanyanın iktısad memurlarını müşkülâta uğratmıştır.

Bir taraftan İtalya Romanyadan aldığı eşyaya mukabil bu memleketin en büyük ihtiyacı olan pamuklu eşyayı veremiyor. Diğer taraftan Romanyanın İtalyadan alacağı kabardıkça kabarıyor. Alacak şimdiden 800 milyon leyi bulmuştur. Halbuki arada takas mukavelesi bulunduğundan nakdî tediyat yapılmıyor.

Bu mahpus paralar için Romanya hükûmeti İtalyadan deniz tayyareleri istemişti. Fakat şimdiki harp hazırlığı dolayısile İtalya bu teklifi reddetmiştir.

İtalyanın Romanyadan petrol, benzin ve motör yağları mübayaası arttıkça liret de düşmektedir. İtalyan sermayedarlarına tâbi bazı petrol şirketleri bütün istihsalâtı İtalyaya gönderdiklerinden Romanyada bir de petrol pahalılığı başlamıştır.

Bir taraftan dahildeki müstehliklerin menafii gözetilmek ve diğer taraftan İtalyanın borcu haddinden fazla çoğalmamak için âlî iktisad meclisinin fevkalâde tedbirler alması istenilmektedir. Yakında meclis toplanarak bu işler hakkında kararlar verecektir.

Brezilyada 488 kıratlık bir elmas bulundu

Rio de Janeiro 28 (A.A.) — Minas Ceraesden bildirildiğine göre, Uberaba çevresinde 488 kıratlık bir elmas bulunmuştur. Bu elmas, dünyadaki elmasların en irisidir.

Bir afyon kaçakçısı tutuldu

Gümrükteki sekizinci ihtisas mahkemesi müddeiumumîliği tarafından uzun müddettenberi araştırılan afyon kaçakçılığından suçlu Nesim bulunmuş ve sorgu hâkimliğine verilmiştir. Suçlu, sorgusu yapıldıktan sonra tevkif edilmiştir. Bu işte alâkalı görülen diğer bir tecimerle Yunanlı bir kaptan araştırılmaktadır.

Bir çocuk araba altında kaldı

Kirkor isminde bir arabacı dün arabasını hızlı sürerek Mercan civarından geçerken Münir adında bir çocuğa çarpmıştır. Arabanın tekerlekleri altına yuvarlanan çocuk birçok yerlerinden ağır surette yaralanmıştır. Münir hastaneye kaldırılmış, arabacı Kirkor yakalanarak tahkikata başlanmıştır.

Bir bisiklet bir kız çocuğu yaraladı

Simon adında bir çocuk dün bisikletle Hasköy caddesinde dolaşırken Doma adında bir kıza çarpmıştır. Yüzü koyun taşlar üzerine yuvarlanan kızın yüzü parçalanmış, alnından da ağır surette yaralanmıştır. Yaralı kız hastaneye kaldırılmış, Simon yakalanarak tahkikata başlanmıştır.

SAĞLIK KONUŞMALARI

Mikrop savaşı

Savaşlarda mikrop saldırışları, korkulduğu kadar zararlı olmıyacak. İlk şunu düşünmeli: Dirilik hadiseleri lâboratuvarlarda öğrenilen bilgilerden daha çok karışık. Bir arayıcı bilgin kişi lâboratuvarlarda mikropları üretmek, tecrübeler için ne lâzımsa hazırlıyor, hazırlıyor amma ne bunlar, ne bunlarla yaptığı şeyler, tabiatin kendi kendine hazırladığı şeylerle ortaya çıkardığı tablolara benzemiyor.

Göz önüne getirin. Bir uçaktan bir şarın üstüne bir mikrop sisi salıveriliyor. Bu sis yere inecek, içindeki mikroplar her yana yayılacak, ortalık bulaşacak, düşman bu kötü dilekle bunu yapıyor. Bunun olabilmesi için neler lâzım, neler... Barometre, termometre birdenbire düşmeli; hava bir dereceye kadar nemli olmalı; mikroplu sis bir yerde sıkışmalı. Sıcak, soğuk, yağmur buyruğumuz altında değildir. Her istediğimiz zaman dileklerimizi yerine getirmezler. Mikrop sisi on dakikada on milimetre yol alıyor; yere inmek için hayli zaman ister.

Bu sis tekâsüf eder ve hava ekalliyetlerine raslarsa tehlikesi azalır. Kuşkulandıkları kadar var. Bu sis tünel gibi, toplantı salonları gibi dar yerlere girerse tehlikesi artıyor. Oraya gelinceyedek ne engeller var ve nerelerden geçecek!... Sonra tünelin ağzında bekliyen gözcüler bunun yapacağı facianın önüne geçebilirler. Uçakların, uzun menzilli topların yaptıkları dramlar öyle mi, onları önlemek kolay mı?..

***

Uçakların saldıkları mikropları tesirsiz bırakmak için yalnız yukarıda geçen havaî şartlar yetişmez. Adam oğlu da işe karışmalı. Ona her dokunan mikrop bir şey yapmaz. «Muafiyet» denilen bir nesne var. Maamafih beden ülkesinin tılsımı. Tılsımlı tene mikrop giremez. Kendimize muafiyet verebiliriz. Tifoya, dizanteriye, koleraya karşı aşılanırız. Su kaynaklarını göz altında bulundururuz, kimse kirletmesin diye.

Fareler tüyleri arasında saklanan pirelerle vebayı yaparlar, hastalıkla ortalığı bulaştırırlar. Bunun da aşısı var. Düşman bu vasıtaya güvençle el atamaz. Aşıladı fareleri veba ile, saldırdı bunları düşman ordularına. Bu farelerin geriye, koğuldukları yere dönmiyecekleri neden belli? Dönerlerse kazdıkları kuyuya kendileri düşer, kendilerini bulaştırmış olurlar.

***

Bir takım hastalıklar daha var, mikrop savaşında pek o kadar korkulu değil. Bu hastalıkların tohumlarını henüz bilmiyoruz. Bugüne kadar mikroplarını göremedik. Göremedik amma bunlar da bulaşık şeyler ha! Onları bulaştıran nesneye ültravirüs diyoruz. Çiçek, kızamık, Poliyomiyelit tifüs ve belki kızıl bu hastalıklardandır. Grip te bu çerçeveye girer. Gribin tohumlarını üstümüzde taşıyoruz. Nedense, günün birinde bu tohumlar kabarıveriyorlar, azıyorlar. 1918 deki grip salgını gibi bir salgın bir şarı sarmak için uçak saldırışları gerekmez. Uçaklar olmasa da biz kendimizi griple zehirleriz. Saydığımız öbür hastalıklar da bir hasta ile bizi bulaştırırlar ve her yana yayılabilirler. Bir müddet sonra, birdenbire ortadan kaybolurlar. Ne oluyor da kayboluyorlar, anlıyamadık bunu biz...

***

Bu bahis çarçabuk kapanamaz. Daha söylenecek şeyler var. Mikropların hepsi uçaklar içinde dolaştırılamaz. İçlerinde öyleleri vardır ki ufacık bir tesirden incinirler, Menenjit serebroirpinal bu mikroplardandır.

Deriyi yırtan mermilerle de hastalık bulaşır. Bu mermiler, gövdeye girerken yerdeki ve elbisedeki pislikleri de beraber sürüklerler. Gangren gazöz faciası buradan başlar.

Başka hastalıklar da var: Sıtma gibi, sarı sıtma gibi. Bunlar sivrisineklerle bulaşır. Sivrisinek soyundan böceklerle... Bazıları (Anofel) sıtmayı; bazıları (Stegomi) sarı sıtmayı bulaştırırlar. Sineklerle savaşa girişince ne biri kalır, ne öbürü. Savaş sıkı olmalı, yalnız...

***

Daha bitmedi. Savaş zamanında konserve kutularından da sakınmalı. Düşman bunların içine tehlikeli mikroplar atabilir. Şunu da unutmamalı. En namusluca doldurulan kutusu da bulaşabilir. Kutuda bir bıçakla açılan delikten bir kaç damla mikrop kültürü girer, orası lehimlenir. Artık istenmiyen şeyler olur, o kutudakini yiyenlerde...

Düşman hiç bir vasıtayı ihmal etmez. Hasta hayvanlarla halkı zehirler. Ehalinin etlerini yiyecekleri hayvan sürülerine mow hastalığı ile şarbon hastalığı ile bulaştırır. Etleri iyi pişirmeli, pastırma, sucuk gibi şeyleri çiy yememeli.

En ketirme öğüt şudur: Tehlikeyi karşılamayı bilenler için, tehlike büyük olmaz...

Dr. Rusçuklu Hakkı Üzel

Çinde haydutluk

Şanghay 28 (A.A.) — Kurtulmalık (fidyei necat) koparabilmek amacile, korsanlar, Cekiyang kıyılarındaki bir köy okulasından 35 talebe kaldırmışlardır.

Almanyada iki katolik papazı mahkûm oldu

Berlin 29 (A.A.) — Berlin hakyeri döviz kaçakçılığı ile suçlu olan iki katolik misyonerini bir sene hapse ve 54,000 ile 20,000 mark arasında para cezasına mahkûm etmiştir.

Hükûmet makamları, misyonerlerin üzerinde bulunan 120,000 Hollanda florini değerindeki tahvilleri müsadere etmişlerdir.

Hiddetli çocuk

Cemil adında bir seyyar simitçi dün Tophane caddesinde dolaşırken Fuad adında bir çocuk kendisinden simit almak istemiş fakat parası yetişmemiştir. Cemil o kadar para ile simit vermiyeceğini söyleyince Fuad kızmış ve yerden aldığı büyük bir taşı Cemilin alnına vurarak ağır surette yaralamıştır. Zabıta Cemili hastaneye kaldırmış, küçük carih yakalanarak tahkikata başlanmıştır.

MACAR ROMANSI
FERNAND GRAVEY - MARCELLE CHANTAL
ve
ROD SANDOR ORKESTRASI

İÇERDE OLUP BİTENLER

Ankara ve Istanbul radyoları ıslah ediliyor

Ankara radyosunun kuvveti 150, Istanbul 50 kilovat olacak

Bayındırlık bakanlığı radyo işlerini ıslah için esaslı hazırlıklara girişmiştir. İstanbul radyo şirketinin imtiyazı bitince bakanlık, işletmeyi ele alacak ve ıslahat programını tatbik edecektir.

Şimdi İstanbul radyo merkezinin kuvveti 5 kilovattan ibaret olduğundan ihtiyacı karşılamıyor. Uzak yerlerde bulunanlar bu müessesenin neşriyatından istifade edemiyorlar.

Öğrendiğimize göre, İstanbul radyo merkezinin kuvveti 50 kilovata, Ankara radyosu 150 kilovata çıkarılacaktır.

Bu maksatla yapılacak masrafın 2 milyon lirayı bulacağı anlaşılmıştır. Radyoyu ıslah için hükûmete baş vuran ecnebi sosyeteden tesisat hususunda istifade edilmesi ihtimali vardır.

İşletme doğrudan doğruya hükûmetin elinde bulunacak, telsiz telefon direktörlüğü adını taşıyacak ve posta, telgraf idaresine bağlı bulunacaktır. Posta ve telgraf genel direktörlüğünün bütçesinde telsiz tahsisatı vardır. Radyo, hükûmet eline geçince bu tahsisat ihtiyaca göre arttırılacaktır.

Memleketimzin henüz elektrik bulunmıyan yerlerinde de radyodan istifade edilmesi için tertibat alınacak, buralardaki radyo makineleri için pil merkezleri açılacaktır.

Samsunda meyva bol

Samsun (Akşam) — Her yıl fazla miktarda sebze istihsal edilen Samsun bölgesinde bu seneki kuraklıktan dolayı az sebze elde edilmiştir. Bu sebeple, sebze fiatleri kısmen pahalıdır. Sebzelerin az ve pahalı olmasına rağmen, meyva bol ve ucuzdur. En iyi Amasya ve Kazova üzümleri 5-7,5, incirler 5-6, karpuz 2, kavun 3 kuruşa satılmaktadır. Samsuna gelen meyva ve sebzelerin mühim bir kısmını Bafra çekmektedir. Samsunda bilhassa üzüm sarfiyatı çok fazladır.

Gönüllü gidenler

Istanbuldaki İtalyanlardan ikiyüzü hareket etti

Şehrimizde bulunan İtayanlardan gönüllü olarak Habeşistana gitmek isteyenler 600 ü bulmuş ve sağlık muayeneleri yapılmıştır. Bunlardan İtalya hükûmetince davet edilen 200 kişi İtalyaya gitmişlerdir.

Birinci teşrinin dördüncü günü daha 40 kişilik bir kafile Çita d'İtalya vapurile hareket edecektir. Şimdiye kadar gidenler 28 yaşına kadar olan bekârlarla çocuksuz evlilerdir. Müracaatların ancak bir kısmının kabul edileceği anlaşılıyor.

Ecnebi memleketlerde bulunan İtalyanlardan 50,000 kişilik bir gönüllü fırkası teşkil edilecektir. İstanbuldan gidenler de bu fırkaya iltihak etmişlerdir. Evvelce Avrupa ile limanımız arasında sefer yapan Tevere, Heluvan ve Viyana vapuru hastane gemisi haline getirilmiştir.

Kömür satışı

İtalyanlar müsaid bir ödeme yolu bulmağa çalışıyorlar

Bu yıl İtalyaya maden kömürü ihracatımızın geçen seneye nisbetle çok arttığını yazmıştık. İtalyanlar, evvelce almağı kabul ettikleri 450,000 tonu bile kâfi bulmıyarak yeni siparişler vermeğe girişmişlerdir. Fakat son zamanlarda bu ihracata karşılık hususî takas yolile getirilecek mal bulmanın güçleşmesi yüzünden kömür şirketleri ihtiyatlı davranmağa karar vermişlerdir. Bu sosyeteler, İtalyaya gönderdikleri mallardan 100,000 tonluk kısmın bedelini henüz alamamışlardır. Bunların parası 500,000 lira kadar tutuyor.

Durumun böyle anormal bir şekil almasının sebebi şudur: Hususî takas muamelelerine ilk başlandığı zamanlar kömür ihracatı yolunda gidiyordu. Çünkü ihracatçılar bu mallara karşılık memleketimize girecek emtiaya mahsus takas vesikalarını yüzde yedi sekiz pirimle kolayca satmağa imkân buluyorlardı.

Halbuki sonra durumda ihracatçılarımızın zararına bir değişme olmuş, hususî takas yolile memleketimize mal getirtmek güçleşmiş, mal gönderecek İtalyan tecimerleri yüzde sekiz pirim vermek şöyle dursun, bilâkis pirim istemişlerdir. Bu pirim miktarını yüzde yirmi beşe kadar çıkarmışlardır.

Pirim farkını kömür gibi fiati dünya piyasasına bağlı bir madde üzerine zam etmeğe imkân olmadığından bazı tecimerlerimiz zarara uğramama kiçin vaziyet düzelinceye kadar mal göndermekten vaz geçmişlerdir. İtalyanlar memleketimizden kömür almağa çok istekli olduklarından müsaid bir tediye yolu bulmağa çalışıyorlar.

Üzüm ve incir satışları

İzmir 28 (A.A.) — Borsada bu hafta içinde 9 kuruştan 17 kuruş 10 paraya kadar 34,288 çuval üzüm ve 5 kuruştan 16 kuruşa kadar 19,220 çuval incir satılmıştır. Mevsim başlangıcından bugüne kadar satılan üzümler 218,742, çuvalı bulmuştur.

Izmitte eski eserler bulundu

İzmit 28 (A.A.) — Kâğıd fabrikasının altında ve yakınında yapılan kazılarda şarkî Roma imparatorluğuna aid olduğu sanılan türlü eski eserler çıkmıştır. Bunlar, desti, çanak, küp, kandil, yazılı ve yazısız ufaklı büyüklü mermer sütun başlıkları, işlemeli taslar ve külçe halinde madenî parçalardır.

Birinci müfettiş Abidin Özmen Istanbula geldi

Birinci umumî müfettiş bay Abidin Özmen evvelki trenle Ankaradan şehrimize gelmiştir. Bay Abidin Özmen birkaç gün burada kalacak, sonra tekrar vazifesi başına gidecektir.

Nöbetçi eczaneler

Bu akşam nöbetçi eczaneler şunlardır: Şişli: Şark Merkez, Taksim: Tünelde Matkoviç ve İstiklâl caddesinde Kemal Rebul, Galata: Doğru yolda Merkez, Eminönü: Sirkecide Beşir Kemal, Kasımpaşa: Yeni Turan, Hasköy: Halıcıoğlunda Yeni Türkiye: Heybeliada: Halk, Büyükada: Halk, Bakırköy: İstepan, Sarıyer: Asaf Bahaeddin, Aksaray: E. Pertev, Beşiktaş: Nail, Kadıköy: Rifat Muhtar ve Modada Alâeddin, Üsküdar: İttihad, Fener: Çalidi, Samatya: Emin Ridvan, Şehremini: Nâzım, Karagümrük: Suad, Alemdar: Esad, Küçükpazar: H. Hulûsi, Şehzadebaşı: İsmail Hakkı, Beyazıd: Belkıs.

Adana havalisinde de kadastro işine başlanıyor

Kadastro mühendisliği için Avrupaya birkaç genc gönderilecek

İstanbul, İzmir, Aydın ve havalisinde başlıyan kadastro faaliyeti, bu sene çok ilerlemiştir. Bu havalide yapılan kadastro neticesinde bütün emlâk yeniden tescil edildiği için sahipsiz ve tasarrufu şüpheli emlâk kalmamıştır. Senelerdenberi sahipsiz kalan devlete intikal etmesi lâzım gelen birçok emlâk de meydana çıkmıştır.

Haber aldığımıza göre kadastro teşkilâtının yalnız bu havalide değil, Adana ve havalisi gibi cenup vilâyetlerimizde tatbiki ve tasarruf vaziyetleri çok karışık olan bu havalideki emlâk kayıtlarının da intizama alınması kararlaştırılmıştır. Bu havalide çalışacak heyetlerin kadrosu yakında hazırlanacaktır.

Kadastro ameliyatı, son asrın ilmî telâkkilerine göre tatbik edildiği için münhasıran kadastrocululukta ihtisası olan mühendis yetiştirilmek zarureti hasıl olmuştur.

Tapu ve kadastro umum müdürlüğü, kadastro işlerinde tecrübe ve istidadı olan genç memurlardan bir kısmını Almanya ve İsviçreye göndermiş, bunlar uzun müddet staj yapmışlardır.

Kadastro müdürlüğü, bu sefer de kadastro mühendisi yetiştirmek üzere bu sene mühendis okulundan çıkan talebeden birkaç genci Almanyaya göndermeğe karar vermiştir. Bunlar fotoğrafla plân almak usullerini öğreneceklerdir.

Merinos koyunları hakkında tetkikler

Ankarada baytar fakültesi prazitoloji şefi doktor Nevzad, Macaristan, Avusturya ve Almanyada Merinos koyunları hakkında dört tetkikat yapmıştır.

Bay Nevzad bu memleketlerde Merinosların karşılaştığı hastalıkları tetkik etmiş, bizde hastalıklarla nasıl mücadele edileceğini araştırmıştır.

Karabiber, kına

Kontenjan harici girmesi için izin verildi

Karabiber ve kına kontenjana tâbi olduğundan memleketimize güçlükle giriyor. Mısıra gönderdiğimiz yaş meyva ve sebzelere karşılık olarak Mısırdan takas yolile gelecek döğülmemiş karabiber ve kınanın kontenjan harici ithaline izin verilmiştir.

Bu hususdaki karar salı günü meriyete girecektir. Bu suretle karabiber ve kınanın ithali kolaylaşmıştır.

Samsun avcılar klübünün sürek avı

Samsun (Akşam) — Samsun avcılar kulübü, 20 kişilik bir kafile halinde kendi kamyonlarile, Termeye kadar devam eden bir sürek avı yapmışlardır.

Avcılarımızın yaptıkları bu yeni sürek avı muvaffakıyetle neticelenmiş, birçok sülün ve tavşan vurulmuştur. Mebzul bir av mıntakası olan Samsunda, bıldırcın avlarına başlanılmıştır.

TIYATRO TETKİKLERİ

Şehir tiyatrosu Şekispirin Ölçüye ölçü'sünü oynıyor

Piyesten bir sahne

İngiliz edebiyat tarihinde 1578 den 1625 e kadar sahnede, Marlov gibi halka romantik zevkleri aşılamış, Kid gibi tiyatroda trajik bir hava yaratmış, Grin gibi lirik üslubile dinliyenleri teshir etmiş müelliflere raslanır. Bu yarım yüz yıllık araya bir isim daha sıkışmıştır: Vateston... Bu adamcağız, İtalyan edebiyatının İngiliz edebiyatını nüfuzu altına aldığı devirlerde tercümeler yaparken, günlerden bir gün de Promos ile Kassandra adlı İkizleri düşürüvermiş, çızıktırdığı eseri sahneye koymuş, fakat İkizlerin doğması ile ölmesi bir olmuş.

İşte İstanbul Şehir tiyatrosunun sahnesine koyduğu ve yarın gece oynayacağı Ölçüye ölçü Şekspirin Vatestonun İkizlerinden, Promos ile Kassandradan çıkardığı son komedilerinden biridir.

«Ölçüye ölçü» nün iskeleti Vatestonun amma eti ve canı Şekspirindi. İdi, diyoruz çünkü bugün eser kemiği, eti, kanı ve canile Şekspirin olmuştur.

***

Şekspirin bütün eserlerini Fransızsaya tercüme ve hayatını tetkik etmiş olan Gizoya göre «Ölçüye ölçü» edebiyat dehâsının en iyi komedilerinden biridir. İngiliz edebiyatı tarihi müellifleri Lögui ile Kazamyana göre hazin, bulanık bir komedidir. Dünyanın en anlı tiyatro öğretmeni Jül Trüfyeye göre de esrarengiz bir eserdir, trajiktir. Kısaca mevzuunu anlatalım:

Viyana Dükü Viçentio hak sever bir adamdır. Memleketindeki ahlâksızlıklara son vermek istiyor ve yapılanları görüp anlamak için papas kıyafetine giriyor, devlet işlerini de eski asilzade ihtiyar Eskalüs ile sözünün eri, dik başlı, sert ve hadid Anjeloya bırakıyor.

Anjelo ilk olarak sevgilisi Jülyeti evleneceğiz diye kandırıp evlenmeden gönül eğlendiren Klodyoyu mahkûm ediyor.

Klodyo hapishanede zevk ve safa arkadaşı Licyoyu buluyor, ona yalvarıyor: Manastırdaki rahibe kız kardeşim İzabele yalvar, gidip Anjelodan benim affımı dilesin korkarım ki idam edileceğim...

Klodyo arkadaşının dediğini yapıyor, İzabel saraya gidiyor, yalvarıyor. Anjelo melek kadar saf, melek kadar güzel kıza âşık oluyor. «Kardeşin ölecektir, ancak bir şartla kurtulur...» diyor. İzabel ne teklif edildiğini anlıyor, hemen hapishaneye koşuyor, kardeşine sığınıyor.

Bütün bu dalâvereleri uzaktan takip eden Dük, Klodyonun idamına mâni oluyor. Anjeloyu bir zamanlar iğfal ettiği Maryanla evlenmeğe zarluyor ve evlenir evlenmez idam edileceğini söylüyor. Asil ruhlu, saf yürekli İzabel yalvarıyor, Anjeloyu da ölümden kurtarıyor. Dük, dükalığını İzabelin ayakları altına seriyor, ona bağışlıyor. İzabel bu armağanı sonradan kabul ediyor mu? Şair sonunu söylemiyor, İzabeli: «Başında hale nur, gözlerinde nur...» manastıra dönerken görüyoruz.

«Ölçüye ölçü» ilk defa 27 kânunuevvel 1604 te, İngilterede tam bir despotizma idaresi hüküm sürerken sarayda devlet erkânının huzurunda temsil edildi. Ondan sonra da muhtelif memleketlerde, bilhassa Fransada, ihtilâl hengâmeleri sırasında boy boy adam asılırken, Şekspirin bu eserini ileri gelen politikacılar idam cezasına karşı kuvvetli bir silâh gibi kullandılar; bazı misyoner ruhlu münekkidler İzabelin sözlerinde Meryemin ruhunu aradılar, Şekspirin sahneyi hiristiyanlığa piyedestal yaptığını söylediler.

Bugün o günlerden çok uzağız. Eserin siyasî bakımdan hiç bir kıymeti yoktur; hiristiyanlık destanı olmadığını, bilâkis «şeytanî» bir eser olduğunu Fransızcaya tercüme eden edip ve mütefekkir Purtales isbat etmiştir.

Bizce «Ölçüye ölçü» ne dinî, ne siyasî, ne de şeytanîdir. Harikulâdeliği kompozisyonundadır. Seyredenleri başından sonuna kadar sürükler ve alâkayı eksiltmez, son perdeye kadar çoğaltır. En büyük değeri de felsefesindedir ve bu felsefenin asıl münevvere hitap ederken kitleyi de titreterek, heyecanlandırarak büyülemesidir.

Vatestonun ölen eserinden çıkan «Ölçüye ölçü» eğer bu zamana kadar yaşadıysa, bunu Şekspirin dehâsına medyundur, çünkü büyük Vilyamın «Ölçüye ölçü» de yarattığı masum İzabelin yanındaki Maryan ile Klodyonun karşısına çıkardığı Bernardino, kuvvetli enterikaya çok

(Devamı 10 cu sahifede)

Selâmi İzzet Kayacan

Selâmi İzzet Kayacan

TIYATRO SANATI

Bu kitap türkçemizde tiyatro hakkında vukuf ve ehliyetle yazılmış biricik eserdir. Bu kitabı alıp okumayan edebiyat ve tiyatro severler bilgi hamulelerinde doldurulmaz bir noksan kaldığına emin olsunlar.

Her kitapcıda bulunur.

Fiyeti: 75 kuruştur

Memleket haberleri

Bafra Halkevinin gezisi

Geziye Samsun ilbayı da iştirak etti ve köylülerin ihtiyaçları incelendi

Bafra (Akşam) — Evimizin köycüler kolu bu hafta ikinci gezisini yaptı. Evvelki gezilerden daha fazla atlı bir kafile ile yola çıkıldı. Kafileye Samsun ilbayı Fuat Tuksal da katılmış bulunuyordu. Evin muhtelif kollarından birçok üyeler, yerli halk ve köylüler yüz kadar atlı ile şarın ortasından geçerek Dedeağına varıldı. Burada köylüler büyük bir sevinç ve ilgi ile kafileyi karşıladılar. Mektepli yavrular ellerinde bayraklar şarkılar söyliyerek misafirlerini selâmladılar. İlbay çocuklardan bir kaçını çağırarak Türk bayrağı hakkında irşatlarda bulundu. Etrafını derin bir alâka ile saran köylüleri dinledi. Her yönden isteklerini sorarak notlar aldı.

Bafra Halkevi köycüler kolu bir köyde

Burada köylüye kasket, kumaş, kitap, şeker dağıtılmış ve hükûmet tabibi tarafından hastalara bakılarak ilâçlar verilmiştir. Daha sonra yüzelliye varan atlılarla Darboğar köyüne gidilmiş yine ilbay Halkevi üyeleri maksatları etrafında köylü ile dertleşirlerken kendileri yeni gelen muhacirlerin iskân işleri ve köyün mektep meselesi ile yakından ilgilenerek plân dahilinde yapılacak mektep binası için icap eden yardımlardan çekilinilmiyeceğini ve bu işin de yakında başarılacağını bildirdi.

Buradan kalkan kafile üç saatlik bir yolculuktan sonra Nebiyan yaylâsına vardı. Yaylâda yaşayışların durumlarını pek yerinde bulmayan ilbay köylüye daha iyi şartlar içinde yaşamak mümkün olduğunu anlattı. Ak sakallı bir ihtiyar gayet fütursuz bir duruşla kafilenin geçişini seyrediyor. İlbay soruyor:

— Kaç yaşındasın?

İhtiyar ayni fütursuzlukla karşılık veriyor.

— 82..

— Hangi sultanları biliyorsun?

— Ben ne bileyim unuttum.

— Şimdi mi daha iyi sultanların devri mi?

Yüzü gülümsedi ve içten:

— Elbette şimdi...

— Neden? İhtiyarın sevinci biraz daha arttı beyaz dişlerini göstererek şen ve metin bir sesle karşılık verdi.

— Şimdi herkes bey de onun için.

Kafile geceyi yaylâda geçirdi. Sabaha kadar eğlendi ve şenlik yaptılar. Ertesi gün öğlenleyin köylülere ve kafileye bir kuzu ve karpuz şöleni verildi. Bol bol yaylâ suyu da var. Buradaki göçmenlerin iskân durumları ile de yakından alâkadar olundu ve uzun zamandanberi devam eden bu işin tezelden bitirileceğini söz veren ilbaya yaylâ sakinleri candan teşekkürlerini sundular.

Samsun - Amasya

Tenezzüh trenleri çok rağbet görüyor

Samsun (Akşam) — Bayındırlık bakanlığının yaptığı büyük tenzilâtlı tarifeler arasında, tenezzüh trenlerinin de bulunuşu, halkın gezi ve eğlencesi bakımından çok önemli bir ihtiyacı karşılamaktadır. Samsun halkının tenezzüh trenlerine gösterdikleri büyük rağbet, bunun iyi bir delilidir.

Samsun - Havza - Amasya arasında işlemekte olan tenezzüh trenlerile, Samsunun en meşhur mesirelerinden olan Derbent-Kirazlık dar hattında çalışan trenlerde bu sene yer bulmak çok güç oluyor. Tenezzüh trenleri, bu yıl tahminin fevkinde bir rağbet görüyor.

Yalnız bu güzel gezinin iki büyük mahzuru vardır. Birincisi havza kaplıcalarının asrî evsafı haiz olamayışı, ikincisi ve en mühimmi de, halkın gidiş ve geliş anlarında, ayakta kalmalarıdır. Bazan bir izdiham şeklini alan bu kalabalık, yüzünden, geziye gidenler çok rahatsız olmaktadır. Gelecek sene böyle hâdiselere meydan verilmemelidir.

Çarşamba hattında yapılan son tenzilât, gün geçtikçe iyi sonuçlar vermektedir. Bugünkü yolcu miktarı, evvelkine nisbetle 3 misli artmıştır. 40 kuruşla, 36 kilometrelik gidiş geliş bir gezi, tabiîdir ki, büyük bir rağbet temin eder. Çarşambaya ekseri halk gezmeğe gitmekte, kasabanın pazarının kurulduğu çarşamba günleri de, ihtiyaçları olan sebze ve meyvaları ucuzca temin etmektedirler. Bu da Çarşambanın ekonomi durumuna yardım etmektedir. Son tenzilât, çarşambayı Samsunun yakın bir mesiresi haline getirmiştir.

Yeni uçaklar

Samsunda ad konma töreni parlak oldu

Samsun (Akşam) — Samsun halkının aldığı 3 uçukla, Fatsa, Alaçam, ve Kavaklıların aldıkları uçaklardan mürekkep 6 uçağımıza dün saat 2 de Ankaradan şehrimize geldiler.

Samsun halkı şehrin afakında birkaç tur yapan uçaklarımızı coşkun bir tezahüratle karşıladılar. Koşu alanına inen uçaklarımız, belediye başkanı bay Naşid Fırat ve vilâyet erkânı tarafından karşılanarak, otomobillerle şehire getirildiler. Uçmanlarımız, vilâyet, parti, tüm komutanlığı ile urayı ziyaret ettiler.

Bugün saat 10 da yapılan ad konma töreni münasebetile koşu alanına binlerce halk birikmişti. Ad konma töreni halkın candan gösterileri, heyecanlı söylevler arasında yapıldı.

Halkı da gezdiren uçaklarımıza binenlerin ekserisini, bayanlarımız teşkil etmiştir. Samsunlu bayanların, uçaklarımızla uçmak için gösterdikleri büyük arzu takdire değecek kadar ateşindi.

Uçuşlardan sonra, saat 17,5 dan 21 e kadar Park gazinosunda hava kurumu menfaatına güzel bir müsamere verildi.

Gece genç uçmanlarımız şerefine urayda samimî bir şölen verilmiştir.

Yeni okullar

Tekirdağ vilâyetinde birçok yeni okullar açıldı

Alpullu (Akşam) — Bu haftalarda ilimizin kültür hareketlerinde yeniden geniş kımıldanışlar vardır. Birçok köylerde yeni okulların temel atma törenleri yapılmaktadır. Dün Kaynarca köyünde beş dershaneli modern bir okulun temel atma töreni birçok köylü huzurunda yapılmıştır. On iki bin lira kıymet biçilen bu bina köy bütçesinden yapılmaktadır ve gelecek ders yılına kadar bitecektir.

Vize ilçesi merkezinde hususî idarenin yardımile gene beş sınıflı güzel bir okulla Burgaz ilçe merkezinde hususî muhasebenin yardımile bu yıl içinde bir ilk okul yapısı daha başarılacaktır.

Babaeski ilçesinin Sinanlı ve Sofu Halil köylerinde tamamen köy bütçesinden ödenmek üzere üçer dershaneli iki okulun temel atma törenleri eylülün yirmi beşinde yapılmıştır.

Elli hanede nibaret olan İğneada nahiye merkezinde üç dershaneli büyük bir mektebin çatısına gelinmiştir. Bir iki ay zarfında bitecektir. Bu yıl kültür hareketleri arasında köylerde öğretmen evleri inşası da vardır.

Köylerde okul davasını başaran Kırklareli vilâyeti bütün mekteplerin etrafını bahçelerle çevirmiş oyun bahçesinden başka nümune bahçesi de vücude getirmiştir

Her okul bu sene kültür idaresince tesbit olunmuş olan defter mucibince mekteplerine alât ve edevat ismarlamışlardır.

MEŞRUTİYETTEN ÖNCE

Manastırda patlıyan tabanca

Yazan: Mustafa Ragıb — *Sıra No. 213*

Bu vaziyet karşısında kendi başına Ohriye girerek çetesini kasaba dışında bırakan Niyazi bey, çetesile beraber bulunmak zaruretini takdir etti ve çetesini alarak doğruca Krosişte köyüne gitti. Niyazi beyin, o geceyi bu köyde geçirmesi boş değildi. Çünkü çetenin takip edilmeğe başlanması üzerine telâş ve heyecan başlamıştı. Halbuki Niyazi bey, halk arasında teşkilât yapmak üzere Sterova istikametine ilerileyecekti.

Çetede görülen bu ruhî vaziyet karşısında Niyazi bey faaliyet ve hareket istikametini değiştirmeğe mecbur olacaktı. Çünkü daha henüz faaliyete başladığı dakikalarda çetenin maneviyetini sarsacak bir vaziyet ihdas etmek istemiyordu. Bu buhranlı dakikaları geçirmek lâzımdı, şayed vaktinde bir tedbir alınmazsa vaziyet çok tehlikeli olurdu. Niyazi bey, öyle emin bir yere çekilmeli idi ki, nihayet hükûmetin anî bir darbesine uğramak tehlikesinden kurtulmalı idi.

Niyazi beyin Bulgarlara gönderdiği beyanname çok tesir yapmıştı

Niyazi beyin Ohride pek fazla kalamamasının bir sebebi de, kasaba dışında kirazlık mevkiinde kalan kendi çetesi efradından iki kişinin birden bire kaçmaları ve Manastır yolunu tutmaları idi. Bu iki firarî, çetenin vaziyeti, faaliyeti etrafında hükûmete her türlü malûmat verebilir ve Niyazi bey de pek müşkül mevkide kalabilirdi.

Niyazi bey, Krosiştede bu havalinin inzibatını bozan eşkıyayı dağıtacak tedbirleri aldıktan sonra, Manastırdaki cemiyet merkezine hitaben bir mektup yazarak Resneden ne suretle çıktığını anlattı. Niyazi beyin bu mektubunda en mühim nokta, Abdülhamid hükûmeti memurları içinde cemiyetin faaliyetini sekteye uğratanları öldürmek üzere Manastıra bir müfreze ile gelerek bu işi yaptıktan sonra tekrar dağa çıkmak istediğini bildiren kısımdı.

Niyazi bey buradan ayrıca köyün Sırp daskalına da Bulgarca yazılmış uzun bir beyanname gönderdi. Civardaki Bulgar köylerine hitap eden bu beyannamede cemiyetin gayeleri izah edildikten sonra Bulgar köylülerinin kendisile beraber birleşmesini ve bundan sonra Bulgar çetelerinin eski tarzda faaliyetlerine nihayet vermeleri lâzım geldiğini anlatıyor ve çetelerden biri bir köye girip sığınırsa o köyün ileri gelenlerini idam edeceğini bildiriyordu.

Niyazi beyin bu tehdidi, pek kısa zaman içinde faideli neticeler verdi: Bulgar komitecileri, Niyazi beyin inkılâp uğrundaki azminin ehemmiyetini tamamile kavramışlar, bilhassa müslüman köylülerin bir gaye uğrunda birleşmelerinden çok çekinmişlerdi.

Köyden köye teşkilât yapmakla dolaşan Niyazi bey, tekrar Krosişte köyüne dönmek üzere yola çıkacağı sırada Manastırdan gelen Bahtiyar ağa isminde biri, cemiyetin cevabını getirdi. Cemiyetin bu mektubunda Niyazi beyin icraatı tebcil ve takdir edildikten sonra bir müfreze ile Manastıra gelmesi doğru görülmüyor, hükûmetin Manastırdan bir (heyeti nasiha) çıkararak (kanunu esasî) aleyhinde propaganda yapması ihtimali olduğu ileri sürülüyor, halkın bu propagandaya kapılmaması için, Niyazi beyin icap eden telkinleri yapması lüzumu bildiriliyordu.

Cemiyet bu tavsiyelerden sonra hükûmetin aldığı mukabil tedbirlerden bahsediyor, son hâdiseler etrafında malûmat veriyordu. Ancak bu mektup, henüz Şemsi paşanın Manastıra doğru ilerilediği haberlerinden evvelki vakaların hikâyesinden ibaret olduğu için Manastır merkezi, Niyazi beyin takibine Nazmi paşanın memur edildiğini kaydediyordu.

Artık, herkes iltihak ediyordu..

Manastır merkezinin de müzaheretini bildiren bu mektubu alan Niyazi bey, köylüler arasında propagandaya bir kat daha ehemmiyet verdi. Ötedenberi eşkıyalıkla uğraşan birçok çeteler, Niyazi beye dehalet edeceklerini bildirdiler. Bilhassa islâm köylerinde, hemen herkes (tahlif) edilerek cemiyete kaydediliyordu. Niyazi bey, bu umumî alâkadan çok memnun oluyor, halkın inkılâp fikirlerini benimsemesine ve istibdad hükûmetine karşı nefret ve kinine delâlet eden bu tezahüratle istikbale karşı büsbütün ümitleniyordu.

Bu sırada, Niyazi beyin Bulgar köylülerine karşı yazdırdığı bulgarca beyannamenin de tesirleri görüldü: Bulgar çetelerinden gelen haberler, Bulgar komitelerinin de Niyazi beye iltihak etmek üzere olduğunu gösteriyordu.

Diğer taraftan, Niyazi beyin itimad ettiği kimselerden gelen bir haberde de Arnavud Toska komitesi reisi Çerçisin de Niyazi beye iltihak etmeğe meyyal olduğu bildiriliyordu. Bu suretle maddî, manevî kuvvetlerinin günden güne arttığını gören Niyazi bey buradan Selânikte müfettişi umumî Hüseyin Hilmi paşaya, Manastır valisine, civardaki kaymakam ve nahiye müdürlerine hitap eden birer beyanname hazırladı.

Bu beyanname, Niyazi beyin üç gündenberi gösterdiği faaliyet neticesinde elde ettiği iyi muvaffakıyetlerin verdiği cesaretin ve «itimadı nefs»in bir delili idi. Niyazi bey, ötedenberi şekavet hayatı yaşıyan çetelerin kendisine iltihak ettiklerini ve bütün bu çetelerin cemiyetin takip ettiği gaye uğrunda yemin ettiklerini kaydettikten sonra, Resneden ilk çıktığı zaman gönderdiği beyannamede izah ettiği maksadın, hükûmetçe hâlâ kavranmadığının Nazmi paşanın Resneye gönderilmesile anlaşıldığını söylüyor ve hükûmetten hiç bir korkusu olmadığını da tehdid edici bir lisanla ilâve ediyordu.

"Hanım tabiatlı İstanbul paşaları!...,,

Niyazi bey, hükûmete karşı bu alenî tehdidini savurduktan sonra, müfettişi umumîden nahiye müdürlerine kadar her hükûmet memurunun (kanunu esasî)nin biran evvel ilânı için tavassut etmelerini istiyor, dökülecek kandan muhataplarının mesul olacağını da hatırlatıyordu.

(Devamı var)

Yeni Yazılar

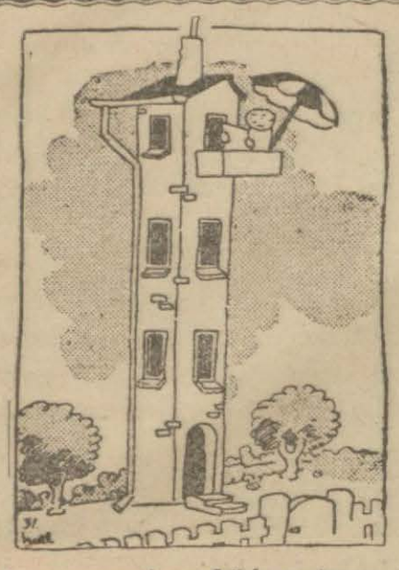

Apartıman mimarı köşk yaptırırsa...

Yeni evli evinin işini görüp yıkadığı bulaşıkları kurutmaya kalkınca...

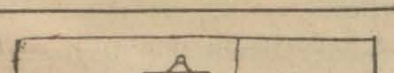

Sevgili ile darıldıktan sonra

Domino meraklısı ziyafet veriyor.

— Ağlama çocuğum, tenekeciye haber gönderdik.

Hem eti kıymak, hem çocuğu sallamak lâzım gelince..

Salamon gidiyor

Salamondan daha doğrusu Salamonun isminden hoşlanmıyan bay Mehmed Rüştü geçen gün Ankaraya giderken vagonda Salamona ras geldi:

— Nereye gidiyorsun Salamon?

— Ankaraya gidiyorum.

— Beş liraya bahse girerim ki Ankaraya alacaklarını kafese koymaya gidiyorsun.

Salamon güldü:

— Hayır, Ankaraya hasta olan kız kardeşimin yanına gidiyorum. Amma al şu beş lirayı aklından geçeni beğendim.

ŞARKI

İsmi mi: Sarı çiçek, ya beli ne de ince...
Kalbim bir hoş oluyor o yosmayı görünce,
Olacaksa o olsun, mademki sevdi gönül
Bugün bir sevgili var başka bir şey yok bence...

R. Karaca

Dalgıç banyoya giriyor.

Pipo meraklılarını sevindirecek bir icad..

Serbest

— Geçen gece bir dükkâna girerken yakalanmışsın.

Maznun itiraf etti:

— Evet.

— Neden girdin?.

— Kapının üstünde: «Büyük tenzilât, girmek serbesttir» diye yazılıydı.

Eyvah

Gazetelerde İskenderye limanının kapandığını okuyan bir bayan:

— Eyvah, sürmemi oradan getirtiyordum!...

ŞARKI

Sevda ihtiyacıyla çırpınıp yanıyorum,
Leylâyı Mecnun gibi ismini anıyorum
Ben bu sarı çiçeğin artık inanmıyorum,
Sevdası sönmiyecek ta ki ben sönmeyince.

R. Karaca

— *Ne oldu, neye böyle avaz avaz bağırıyorsunuz?*
— *Komşuların radyosunu duymamak için...*

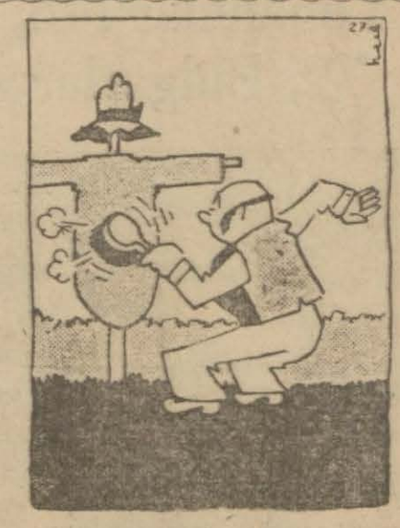

Uşak bahçıvan olunca..

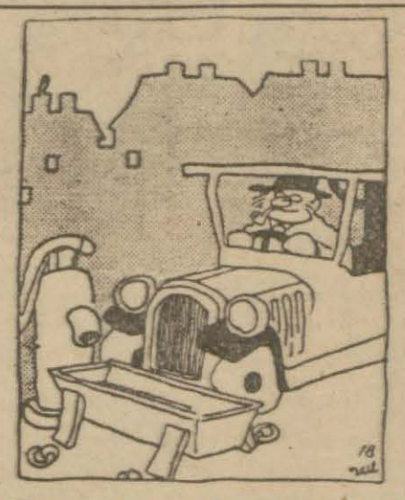

Öküz arabası güden otomobil sahibi olursa...

Sanat ve hakikat!

Kâtibin oğlu altını ıslatırsa!...

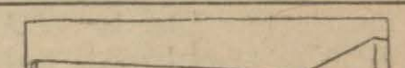

Küçük hanımın misafiri var..

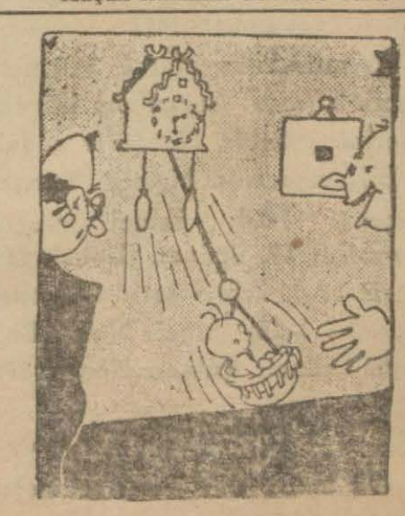

Çocuğun dadısı izinli..

BAL

Gönül sanki boş bir ev,
Aşka doymaz aç bir dev
Gibi yutmak istiyor,
Diyor, her güzeli sev..

Esmer, sarışın, kumral..
Aranıyor yeni mal
Ben değil lâkin gönül
Hepsinden istiyor bal..

R. Karaca

İkiz doğuran ananın icadı..

Zan

Bayan oğluna çıkıştı:

— Haydi bakalım defol buradan, bir de seni çekemem...

— Bu ne öfke anne, babamla konuşuyorsun zannettim ..

Kopya

Operetler müellifi Ekrem Reşidin bu yaz denizde ayağına bir şey battı. Ayağı apse yaptı. Büyük geçmiş olsun, çok hastalandı. Hastaneye kaldırdılar. Fakat malûm ya, Ekrem beş vakit namaz kılar, nefese inanır. Doktorun yaptığı mikroplara seromu kâfi görmedi, yarasını nefeslesin diye bir de hoca çağırttı. Hoca geldi ve gizlice geldiği gibi Ekrem gizlice fısladı:

— Büyük bir fedakârlık yapmanız lâzım.

Ekrem yeni yazdığı «Saz - Caz» operetinin müsveddelerini gösterdi:

— Bunları ateşe atıp yakınız.

«Saz - Caz» ı yaktılar. Ekrem iyileşti. Geçmiş olsuna gidenler, operetini yakmakla büyük fedakârlık gösterdiğini söylediler, Ekrem güldü:

— Pek büyük değildi, dedi, bir kopyası daha vardı, ötekini yaktım!...

Tos

Adam yeni iskarpinlerini giydi:

— Vuruyor, dedi.

Kunduracı güldü:

— Koç derisidir de..

GÖNÜL

Gönül böcek, bir çiçek
Görünce durur mu tek?..
Gece gündüz konuşmadan
Haniya usandım pek.

Esince sevda yeli,
Gönül deli ben deli
Ya maymun iştahlıyız,
Ya aşkımız ezeli.

R. Karaca

Yaş kereste kullanan marangozun hali..

Reklâm

Bizden bir traş makinesi alana bir düzine traş bıçağı parası verilir. Ayrıca bıçakların kesim yerlerinin kanını durdursun diye bir de ilâç hediye edilir.

SPOR

Balkan olimpiyadı dün bitmedi

Yunanlılar 148, Yugoslavlar 123, Rumenler 85, Türkler 72, Bulgarlar ve Arnavudlar beşer puvan kazandılar

Dünkü atletizm müsabakalarından bir kaç enstantane

Balkan olimpiyadı son günü müsabakaları, sırıkla atlama müsabakası müstesna olmak üzere dün Fenerbahçe stadında çok rüzgârlı bir hava altında ve ıslak bir saha üzerinde yapıldı. Sırıkla atlama müsabakası geç vakit başlandığı ve hava karardığı cihetle, bugüne bırakıldı. Dün de Fenerbahçe stadı hıncahınç dolmuştu. Geç gelenler, kapılar erkenden kapandığı cihetle, içeriye giremediler. Maamafih dünkü müsabakalar, Balkan olimpiyadına giren takımların vaziyetini sureti katiyede tespit ettiler. Üç günlük müsabakaların neticesine göre Yunanlılar 148 puvanla birinciliği, Yugoslavlar 123 puvanla ikinciliği, Rumenler 85 puvanla üçüncülüğü, Türkler 72 puvanla dördüncülüğü, Bulgarlar ve Arnavutlar da beşer puvanla beşinciliği aldılar.

Bugün öğleden sonra Fenerbahçe stadında yapılacak olan sırıkla atlama müsabakalarında kazanılacak puvanlar, Arnavutlar ve Bulgarlar müstesna Türk, Yugoslav, Yunan ve Rumen takımlarının derecelerini değiştiremiyecektir.

Dün yapılan müsabakaların neticeleri şunlardır:

110 metre manialı koşu seçmeleri

İlk müsabaka olarak 110 metre manialı koşu seçmeleri iki seri üzerine yapıldı. Neticeler şudur:

Birinci seride birinci Yunanlı Façeas 16,4, ikinci yugoslav Ellih 17, üçüncü Rumen Maeskut 17,4, ikinci seride Yunanlı Skiadas 16,2, ikinci Türk Faik 16,4, üçüncü Rumen Negru 17,5 saniye.

400 metre düz koşu seçmeleri

400 metre düz koşu seçmeleri de iki seri üzerine yapıldı. Netice şudur: Birinci Yunanlı Misailidis 57, ikinci Rumen Jordaş 57,1/10, üçüncü yugoslav Hatter 57,4/10, ikinci seride birinci yunanlı Mantikas 57,2/10, ikinci rumen Nemeş 57,9/10, üçüncü Yugoslav Banskal 58 4/10 saniye.

Gülle atma

Gülle atma müsabakası çok heyecanlı ve güzel oldu. Bu müsabakada bizden İrfan ikinciliği kazandı neticeler şudur:

Birinci Yugoslav Kovaçiç 14,43, ikinci Türk İrfan 13,72, üçüncü Yugoslav Narançiç 13,68, dördüncü Yunanlı Floros 13,52,1/2 beşinci rumen Maryan 13,06, altıncı Türk Ateş İbrahim 12,84 metre.

1500 metre koşu müsabakası

1500 metre koşu müsabakası bize çok ümid verecek bir şekilde başladı. Recep üç turu en başta bitirdi. Fakat dördüncü tur başlar başlamaz, yurgunluk eserleri göstermeğe başladı. O dakikaya kadar beşinci gelen Ankaralı Galip başa geçti ve hedeften 20-25 metreye kadar bu vaziyeti muhafaza etti. Fakat bundan sonra Yunanlı başa geçti.

Galibin arkasından gelen Romanyalı ancak yarım metre kadar ileriye geçerek ikinciliği, Galip de üçüncülüğü kazandı. Umumî netice şudur:

Birinci Yunanlı Yorgakopulos 4,23 5/10, ikinci Rumen Manea 4,26 3/10, üçüncü Türk Galip 4,26 5/10, dördüncü Yunanlı Adamidis 4,35 dakika, beşinci Türk Recep, altıncı Yugoslav Jordaş.

Üç adım atlama müsabakası

Üç adım atlama müsabakasında ikinciliği ve üçüncülüğü kazandık. Netice şudur: Birinci Yunanlı Lambrakis 14,19 ½, ikinci Türk Pulyos 14,09 ½ (yeni Türkiye rekoru), üçüncü Türk Zeki 14,06, dördüncü Yugoslav Mijokoviç 13,99, beşinci Yunanlı Paterakis 13,51, altıncı Yugoslav Mikiç 13,50 .

10,000 metre koşusu

10,000 metre koşusu çok güzel ve heyecanlı oldu. Bu koşuda birinci gelen Yugoslav Bruçan başladığı hızla bitirdi. Bizden bu koşuya Remzi ile Riza Maksud girdiler.

Rumen dokuzuncu turda koşudan çekildi. Riza Maksud ilk defa 10,000 metreyi koştuğu halde çok güzel bir koşu ile dördüncülüğü kazandı. Netice şudur:

Birinci yugoslav Bruçan 36,3,4/10' ikinci yunanlı Vlahos 36,18, üçüncü rumen Kristea 36,33,8/10, dördüncü türk Riza Maksud 36,53,2/10 dakika, beşinci yunanlı Gutis, altıncı rumen Komanesku.

110 metre manialı final koşusu

Bu koşuya bizden Faik girdi ve beşinciliği kazandı. Netice şudur:

Birinci yunanlı Façeas 15,5, ikinci yunanlı Skiadas 15,9, üçüncü yugoslav Ellih 16,2, dördüncü rumen Maeskin 16,5, beşinci türk Faik, altıncı rumen Negru.

Çekiç atma

Çekiç atma müsabakasının neticeleri şudur: Birinci Yugoslav Goiç 45,57, ikinci yugoslav Hepiçnik 45,49, üçüncü yunanlı Petropulos 43,30, dördüncü yunanlı Dimiakopulos 42,57, beşinci türk İrfan 34,86, altıncı rumen Maryan 26,90 metre.

400 metre düz final koşusu

Bu koşuya, bizimkiler seçmelerde tasfiyeye uğradıkları cihetle giremediler.

Netice şudur: Birinci yunanlı Mantikas 53,7/10, ikinci rumen Nemeş 53,8/10, üçüncü yugoslav Banskal 54,9/10, dördüncü yunanlı Misailidis 55,9/10, beşinci rumen Jordaş, altıncı yugoslav Hatter.

4 X 100 bayrak koşusu

4×100 bayrak koşusu çok çetin oldu. Takımımız ikinci geldi. Eğer bayrak değiştirmede bir iki saniye kaçırmasaydık muhakkak birinci gelecektik. Neti şudur:

Birinci yunan takımı 45,1/10, ikinc türk takımı 45,6/10, üçüncü Yugoslav 45,8/10, dördüncü rumen 46 saniye, beşinci bulgar 46,1/10, altıncı arnavud

Bugün hava karardığı cihetle, yarıda kalan sırıkla atlama müsabakası ve seremoni merasimi yapılamamıştır.

Habeşistan nasıl ülkedir?

Habeşistandaki kamışlıklardan biri

Nakleden: S. Kayacan

— 1 —

Bugün diyemiyeceğim, çünkü bütün dünya onlarla ve orasile meşgul; fakat dün, hattâ liseyi henüz bitirenlerin yüzde doksa dokuzuna:

— Bana Habeşistanı anlat!...

Deseydiniz, bu soru önünde bir an duralar ve bütün hafızasını toplıyarak size ancak, cografya kitaplarının çizdiği hududu söyler ve eğer haritada isim büyük harflerle yazılı değilse, parmağile derhal, Türkiyeyi, Fransayı, İngiltere ve Almanyayı gösterdiği gibi, orasını gösteremezdi.

Bugün de kulaklar Asmara, Musavva, Adua, Uualual gibi isimlerle doldu; her gün patlamak üzere olan, patlaması beklenen bir savaşın haberlerini okuyoruz. Fakat:

— Habeşistan nedir?

Sorgusuna etraflı cevap verecek kaç kişi çıkar dersiniz? Hepimizin esaslı malûmatı şudur: Habeşistan Habeşîlerin aturduğu diyardır. Habeşlilerin vatanıdır. Çokluğun malûmatı işte bu kadardır. Hayır, Habeşistan küçük bir devlettir. Habeşliler «Sam» ırkındandır. Dilleri «Ashmara» dilidir. Dinleri bambaşkadır. Örf ve adetleri hiç bir milletinkine benzemez. Tam Habeşistan «krallar kralı» nın ölkesidir.

Habeşistan, aşağı yukarı, Belçika kadardır. Oralarda bu ane değin nüfus sayımı yapılmadığından nüfus belli değildir. Üç ile beş milyon kişi arasıdır. Dört bir çevresi uçsuz bucaksız sınırlardır.

Bu sınırları yarım asır evvel Menelik fethetti. Menelik kudretli bir imparatordu. Avrupalıların Afrikaya doğru süzülmeğe başladıklarını hissedince, bu uçsuz bucaksız sınırların memleketini kuruyamıyacağını anladı ve devletini koruyabilmek için kendine daha dar bir hudut çizdi ve İngilterenin kendine uzattığı eli - kesip koparamıyacağından - alıp öptü.

Fransızlara sorarsanız, Habeşistanın eskidenberi Fransız himayesini istediğini söyler ve derler ki:

— Nihayet 1923 ten sonra Fransa bilvasıta Habeşistanı hiymaye etti. İngiltereyi kızdırmamak için bilâvasıta koruyamazdı. Esasen buna hiç bir zaman cesaret edememişti.

Umumî harpten evvelki durumu inceliyecek değiliz, yalnız bir hakikat vardır. Habeşistanı Milletler Cemiyetine sokan Fransadır. Bunu yapmakla iyilik mi etmiştir, fenalık mı? Bu pek belli değildir. Yalnız umumî harbe kadar yarı vahşî bir ömür süren, başı kabak, baldırı çıplak, gezen Habeşlilere büyük bir vazife yüklemiştir. Habeşistan, Akvam Cemiyetine girdikten sonra vekillerinin kıyafetini ıslah etmiş, ordusunun bir kısmına kundura giydirmiş, İngiliz ve İtalyan, franzıs kültürile beslenmiş olan münevverlerini de Cenevreye göndermiştir. Ve ondan sonra «İmparatorlar imparatoru» Menelikin nüfuzu altına aldığı uçsuz bucaksız ülkeyi ıslah edemiyeceğini, altmış derece sıcaklıkta çırıl çıplak gezen insanları yola getiremiyeceğini anlamış ve bir dekor kurmuştur.

Adisababanın hat boylarında, Avrupalıların, gazetecilerin, gelip geçecek seyyahların görecekleri yerleri oldukça düzeltmiştir. Asırlardan beri, bambaşka bir dil, bamabaşka bir din ve kimseninkine benzemiyen türelerle yaşamış bir milletin bir hamlede batıya uymasına imkân yoktur. Fakat kısa bir zamanda, Adiababada epice terakki görülmüştür.

***

Maden, kaynak gibi büyük mikyastaki gelirleri bir tarafa bırakırsak, Habeşistanda hiç bir yabancı mal sahibi olamaz. «İmmaratorlar imparatoru» şimdilik, bütün güzel duygularına rağmen iki şeyin esiridir: Cemaat taassubu ve milletinin âdetleri. Cemaat çok muhafazakârdır, ananelerinin, örf ve âdetlerinin bir kılını bile değiştirmek, yenileştirmek istemez. Memleket dinden ziyade taassubun ve batıl itikadların boyunduruğu altındadır.

— Arkası yarın —

Habeşistanda kadın polisler erkek üniformasile çalışmaktadır. Resmimiz iki kadın polisle bir avrupalı kadın gazeteciyi gösteriyor.

Solda: Ingilterede son zamanlarda elektrikli şimendifer inşaatı âdeta moda olmuştur. Resim pek süratli bir elektrikli treni göstermektedir.

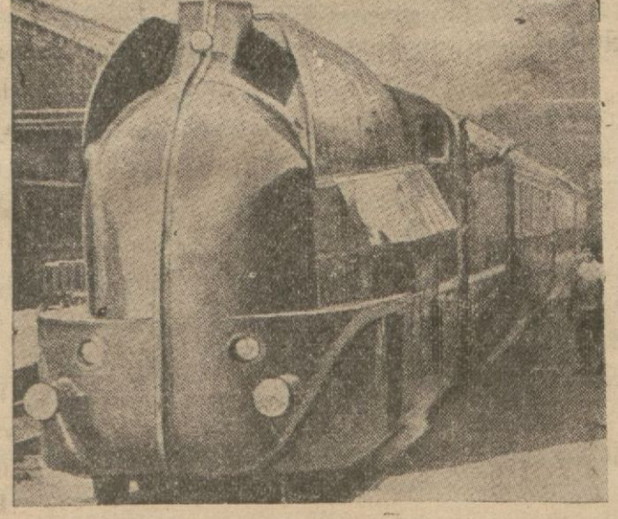

Habeş askerleri son harp dedi koduları dolayısile Adis Ababada büyük bir geçit resmi yapmışlardır. Resmimiz bu geçit resmini gösteriyor.

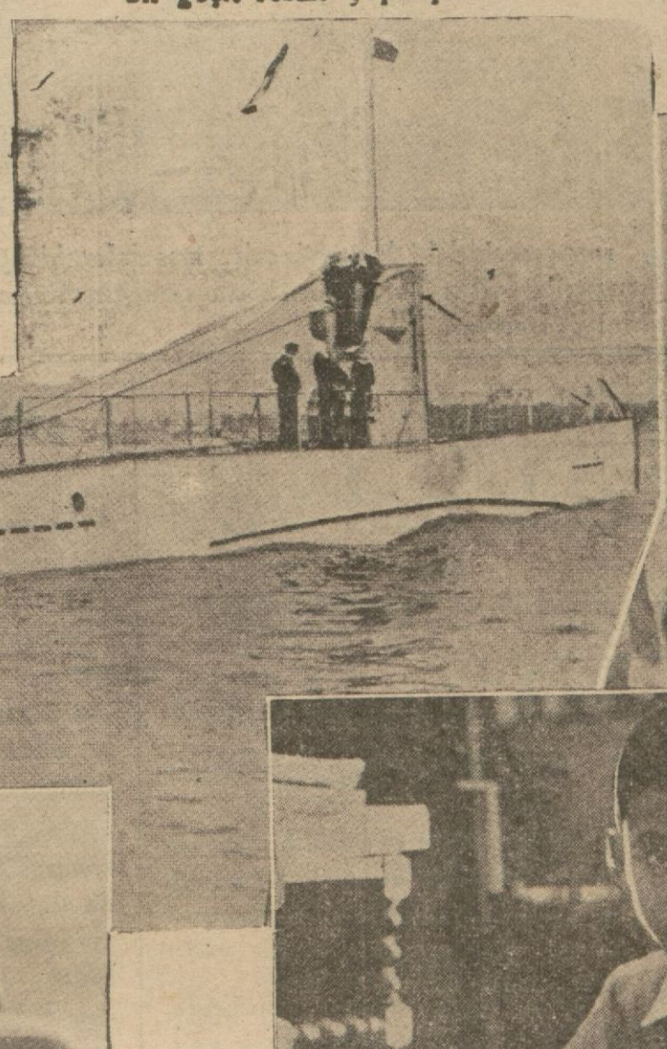

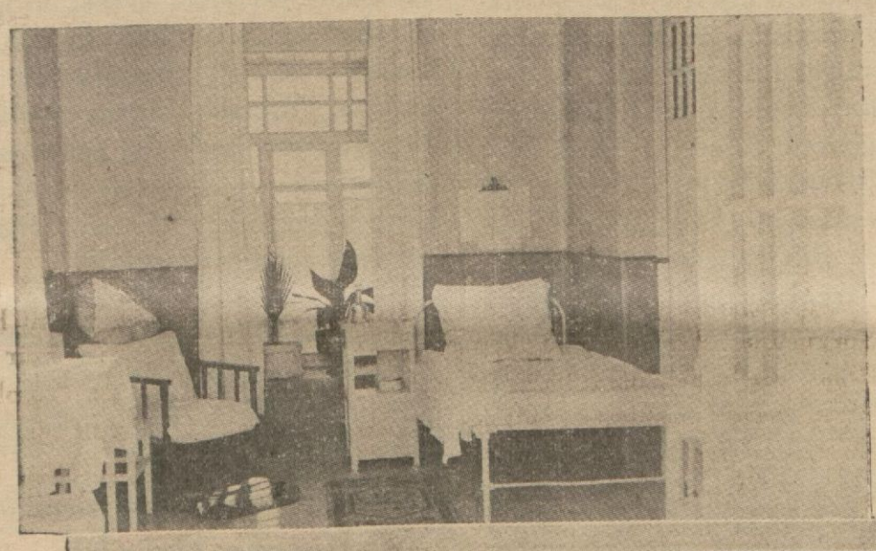

Siyamın yeni genç kıralı oyuncaklariyle oynuyor

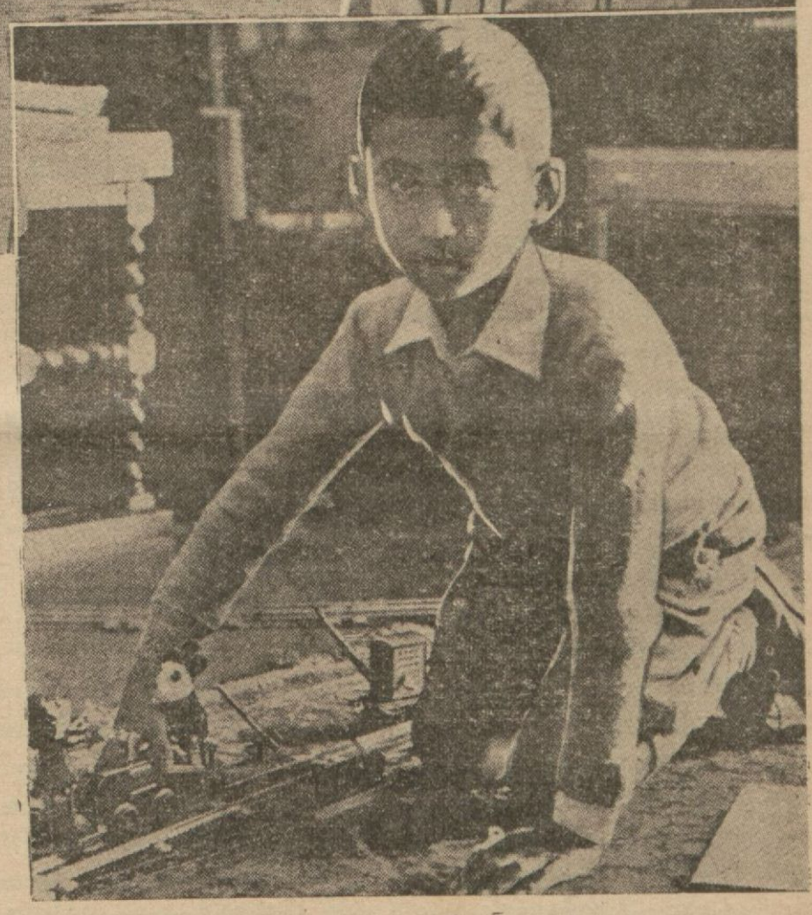

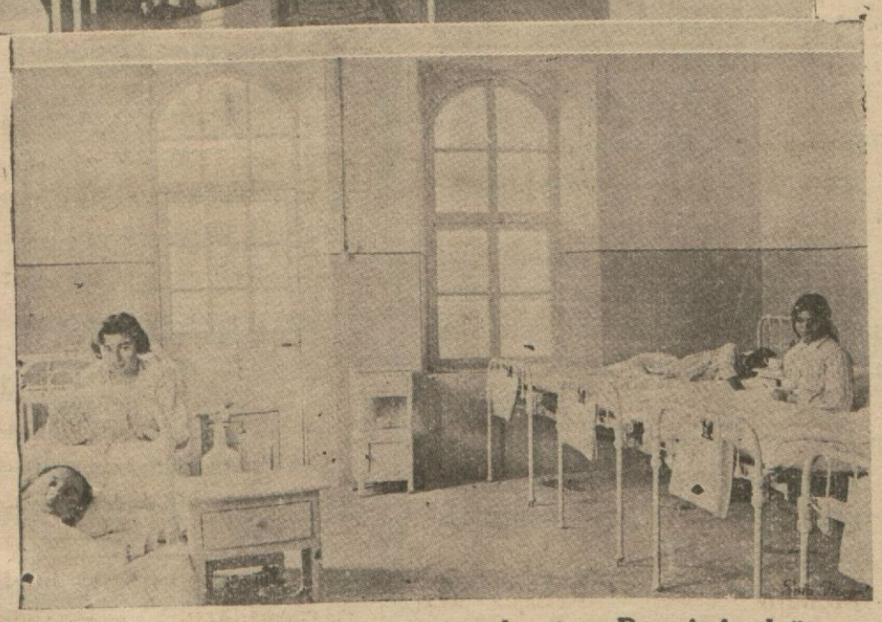

Gazi Antepte asrî bir doğum evi açılmıştır. Resmimiz değum evinden bir odayı, bir büyük salonu gösteriyor.

Habeşlilerin menfaatini Cenevrede Milletler meclisinde müdafaa eden Fransız avukatı M. Jeze.

Yukarda: Almanlar son zamanlarda deniz altı gemilerine büyük bir önem vermişlerdir. Resmimiz son yapılan en büyük deniz altı gemisile suvarisini gösteriyor.

Sovyet Rusyu dışişleri komseri M. Litvinof Cenevrede Milletler meclisinin büfesinde iki celse arasınd sulh şerefine bir bardak süt içiyor.

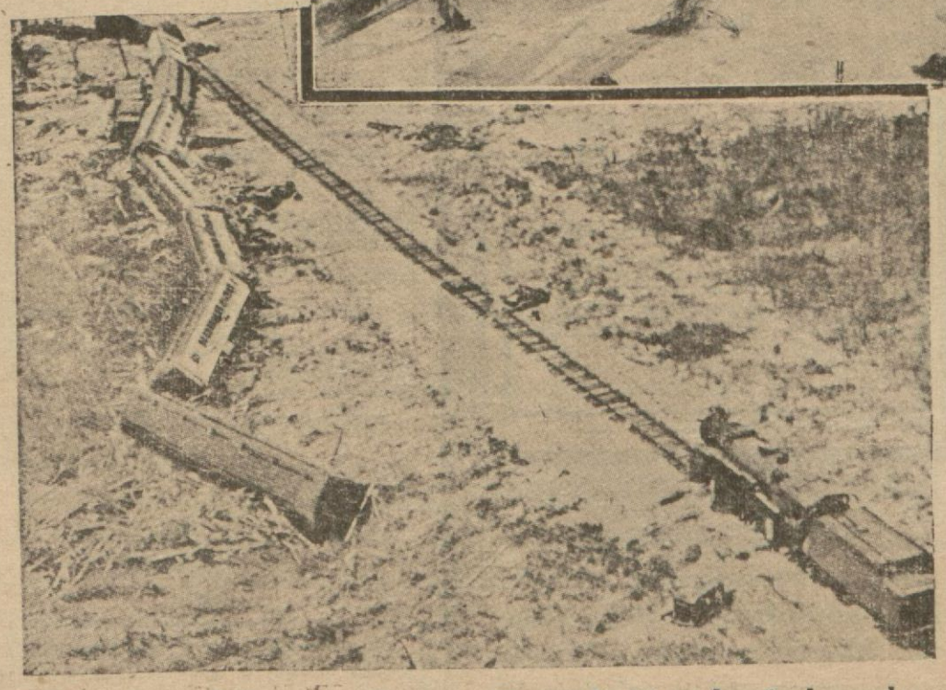

Floridada büyük kasırga olmuştur. Bu arada bir çok ağaçlar evler yıkılmıştır. Fırtına ve sel şimendifer yollarını tahribetmiştir. Bir de tren devrilmiştir.

Meşhor sanatkâr Çalyapinin kızı Marina Çalyapin, evleneceği söylenilen kontla yanyana.

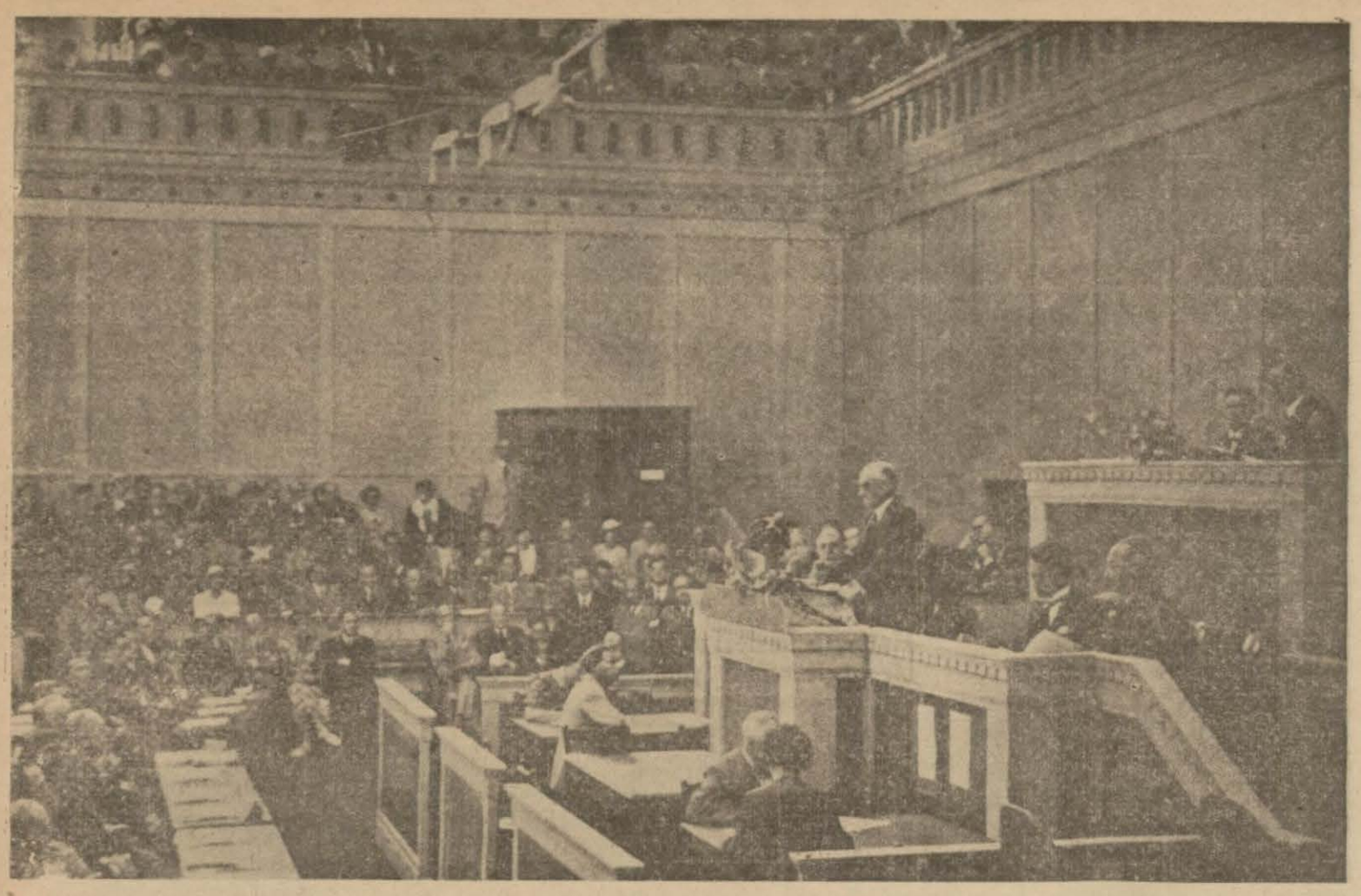

Milletler cemiyeti asamblesi, ruznamesindeki konuşulacak meseleler bittiği halde, dağılmamağa karar vermiştir. Dün de yazdığımız gibi Italya bu karara itiraz etmiştir. Resmimiz, Milletler cemiyeti asamblesinin toplantılarından birini gösteriyor.

Biga mektupları

Biga, yolu çok bol ve muntazam bir ilçedir

Çanakkaleden Istanbula gelmek isteyenler, Biga yolunu tercih ediyorlar

Biga (Akşam) — Daha çok yakın mazide Çanakkaleden Bigaya gitmek İstanbuldan Berline gitmek kadar külfetli ve masraflı, zamana muhtaç bir geziş olurdu. Şimdi rahat ve yeni posta otobüsü sizi Bigaya kadar ucuz ve rahat taşıyor. Karabigadan İstanbula vapur günü beklemeyi Çanakkaleye gelip İstanbula bu yoldan gitmeğe tercih edenler var.

Biga vilâyetin en büyük kazasıdır. Merkezinde 10,000 kişi ve bütün ilçe çevresinde 80,000 nüfus yaşamaktadır. 160 köy ve 3 kamundan müteşekkildir. Bu büyük kazada devlet makinesinin başında bulunan ilçebay Y.H. Yavuz çok çalışkan ve değerli idare memurlarımızdandır.

Belediye bütçesi 40,000 liradır. Kasabanın büyüklüğüne ve ihtiyaçlarına göre bu kadar para çok azdır. Şehrin muntazam elektrik tesisatı vardır.

Mezbaha

Bol suya ve her türlü fennî vasıtalara malik olması lâzım gelen mezbahanın şimdilik sudan başka bir şeyi yoktur. Çalışkan baytar Resul, bütün ihtiyacatın teminine çalışıldığını söylemektedir. Mezbahada baytarın bakımı altında iyi etten ve tertemiz yapılan sucukları gördüm. Trakya genel enspektörlüğünün gayreti ile yapılan bu sıkı kontrol bu mıntaka sucuklarının sürümünü ve temizliğini temin etmiştir.

Çarşaf ve peçe

Belediyenin kararile Bigada çarşaf, peçe, kafes tarihe karışmıştır. Karar verilir verilmez hiç bir ihtara lüzum kalmadan Biga bayanları bu yeniliği sevinçle karşılayarak derhal medenî kılığa girmişlerdir.

Yangın yerleri

Yangın Biganın en güzel yerlerini silip süpürmüştür. Yeniden yapı işlerine başlanmıştır. Evleri ni, dükkânlarını kıştan evvel yenilemek mecburiyetinde olan halka Emlâk bankası ve yahud diğer bir sosyete yardım etmezse bu zavallıların halleri çok fena olacaktır.

Biga gençliği

Her sahada sporda, musikide, temsilde birer varlık olarak kendini gösteren Biga gençliği güzel bir kütüphaneye de maliktir. Gönül arzu eder ki, bu varlık partinin bakımı altında bir HALKevi çatısı altında toplansın ve çevresine daha verimli olsun.

Tarım işleri

Biga kazası, iyi cins hayvan yetiştirmekle bölgede ün almıştır. Her yıl devletçe yollanan temiz kanlı aygırlar sayesinde bu sahada çok iyi sonuçlar alınmıştır.

Karabiga civarında kavun karpuz yetiştirilmesine çok ehemmiyet verilmektedir. İstanbul gibi yakın bir pazara malik olan Biga kazası Karabiga iskelesinden her hafta türlü ürün, hayvan, ve hayvan mahsûlâtı sevkedilmektedir.

AKŞAM
İlân tarifesi

Sahife		Kuruş
1	Santim	400
2	»	250
3	»	200
4-5	»	100
İç sahifelerde	»	60
Son ilân sahifelerinde	»	30

Gazetemizde neşredilecek ilânlar için müracaat yeri:
ilâncılık kollektif şirketi
Ankara caddesi, Kahraman zade han. Tel. 20094-20095

Irak ta din ve dünya işlerinin ayrılmasını istiyor

Suriye gazetelerinde okunduğuna göre Irak saylavlarından şair Marufurresafî bir takrir vererek din ve dünya işlerinin biribirinden ayrılmasını istemiştir. Takrir encümene havale edilmiştir.

Şehir tiyatrosu

(Baş tarafı 5 inci sahifede)

daha can vermiş, hareketi arttırmıştır.

***

Geçen asırları bir yana bırakıyorum. «Ölçüye ölçü» İngilterede zaman zaman oynandığı gibi, Almanya, Fransa, İtalyada da zaman zaman sahneye konur. Pariste 1898 deki temsilinden sonra 1920 de Cenevrede, Lozanda da alkışlandı. Bizim sahnemize konması ise kazançlı bir yeniliktir. Eğer İ. Galib kendisinden beklediğimiz ve umduğumuz tercümeyi yaptıysa «Ölçüye ölçü» nün yer tutacağına şüphe yoktur.

Bizden başka bütün cihanın tanıdığı böyle bakir bir eserle perdesini açan Şehir tiyatrosunu tebrik, sanatkârlarımıza da başarımlar temenni ederiz .

Selâmi İzzet Kayacan

AKBA
Ankarada her dilde gazete mecmua ve kitapları bütün mektep kitapları ve kırtasiyeyi ucuz olarak AKBA müesseselerinde tedarik edebilirsiniz.
Telefon : 3377

AKŞAM NEŞRİYATI
ŞU YERLERDE SATILIR:

İstanbulda
A. HALİT, kütüphanesi Ankara caddesi
Beyoğlunda
HAŞET, Fransız Kitap Evinde Tünelbaşı.
Köprüde
KEMAL, Kitap Köşkü Köprü Kadıköy iskelesi.
Haydarpaşada
ŞİMENDİFER GARINDA: Gazete ve Kitap arabası sahibi İsmail
Kadıköyde
NET, Kırtasiye mağazası. Altıyol No. 1.
Büyükadada
NİKO, Tütüncü dükkânı. İskele başında.

★

İstanbul'dan başka yerlerde bütün kitap ve gazete satanlarda bulunur.

☞ *Kitaplarımız her yerde üzerindeki fiyete satılır.*

Şakamı mı, ciddî mi?

(Baş tarafı 1 ci sahifede)

— Hastaneler diyeceksiniz. Ben kadınlardan bir heyet yaparım, şu ve bu hasteneyi ıslah etmelerini, oralarda çalışmalarını söylerim, onlar bu işi görürler. Bunun için belediyede âza olmaları gerekmez...

Ve bundan sonra, üç yüz altmış beş yıllık tezi ortaya koydu:

— Kadın evine bakmak ve çocuk yetiştirmek için yaradılmıştır. Beşeriyetin onlardan istediği hizmet bundan ibarettir.

— Belediye âzalığı, saylavlık bu dediğiniz ödevlere engel olmaz.

Atina belediye reisi, sevgili konuğumuz muhakkak şaka ediyordu, çünkü bu mevzuda sözü uzatmadı ve cevap vermedi. Buraya her şeyden evvel spor işleri için gelmişti, politika çerçevesi buraya kadardı. Bundan ötesi spor konuşmalarıydı. Bu vadide bol bol konuşuyor.

Atletizm federasyonu reisi Burhaneddin Feleği tebrik etti. Çok dikkatli dinledim, ciddîydi. Şaka etmiyordu.

— Organizasyon, fevkalâdeydi. Stadınız yok, fakat saha bizimkinden çok daha güzeldi. Bununla iftihar edebilirsiniz, sizleri tebrik ederim, dedi.

Filvaki altı bin kişilik bir meydana on bin kişi doldurmak tebriğe şayan bir marifettir ve bu marifeti ancak bizim spor organizatörleri yapabilirler.

Atina belediye reisi muhterem konuğumuz Atinanın nasıl imar edildiğine, neler yapıldığına, nasıl yapıldığına, kaç para sarfedildiğine pek yanaşmıyor. Hele siyasal sorulara kulaklarını tıkayacağı muhakkak. Kendisi Londraya gittiği zaman İngiliz gazetelerine, de beyanatta bulunmamış. Söylediği bir şey var:

— Yunan atletlerini buraya göndermek için bil milyon drahmi sarfettim, diyor.

Hesabım pek kuvvetli değildir amma, şöyle bir tahmin ettim:

— Bir şey değil, on iki bin lira eder.

Galiba o da şöyle tahmini bir hesapla bizim Balkan misafirlerimiz şerefine günde beş yüz lira harcadığımız hesapladı:

— Yanıldım, dedi, bir buçuk milyon drahmi verdim.

Bu arada da Atina belediye bütçesinin iki yüz milyon drahmi olduğunu öğrendim.

Kendisine İstanbulda bir stad ve kapalı saha yapılacağını, Ankarada büyük bir stadyum yapılmakta olduğunu, burada belediyenin bir Dağcılık klübü kurduğunu haber vermişler.

Fakat devletin spor işlerine avuç dolusu para döktüğünü, birçok fedakârlıklara katlandığını, belediyenin spor işlerine çok yardım ettiğini ya duymamış yahud da şaka olsun diye duymamış gibi görünüyor. Kendisine söylememişler galiba, ki devlet sporcularımızı himaye eder. Rekodmenlere muhakkak bir iş bulur. Güreşçilerimiz, koşucularımız, futbolcularımız, kürekçilerimiz, atletlerimiz seviyelerine ve kabiliyetlerine göre muhtelif devlet müesseselerinde, hususî teşekküllerde muhakkak bir işe konurlar. Anladığıma göre bu ödev Atinada yalnız belediyeye yükletilmiş:

— Ben, diyor, spora kabiliyetli gençleri himaye ederim, rekor sahibi olacaklara muhakkak belediyede bir iş veririm. Onları beslerim. Belediyelerin bir vazifesi de sporu teşvik, memlekete çevik vücutlar yetiştirmek için çalışmaktır.

Yemek çok neşeli, çok samimî geçti. Yemekten sonra Atina belediye reisi güzel bir söz söyledi, dedi ki:

— Olimpiyad müsakakalarını politika işi yapmamalıyız. Spor sahasında yarışmak siyasal bir mesele halletmek değildir. Bu yarışmalarda birinci gelecek milletin ekibine, Atinadan buraya taşıdığım Minerva heykelini kendi vatandaşlarıma verirken duyacağım kıvancı duyarak, ayni sevinçle vereceğime şüphe etmeyiniz.

***

Atina belediye reisi tahsilini Romada yapmıştır. Kraliyetçidir. Salı günü şehrimizden gidecektir. — *Selâm Kayacan*

Selânik Bankası
Tarihi tesisi : 1888
İdare merkezi :
İSTANBUL (Galata)
Türkiyedeki şubeler :
ISTANBUL, (Galata Yenicami)
İZMİR, MERSİN
Yunanistandaki şubeler :
SELÂNİK, ATİNA, PİRE
Her nevi Banka muamelâtı

Her Türkün elinde bulunması lâzım bir kitap

İSTİKLÂL SAVAŞI NASIL OLDU?

Yazan: M. Şevki

Atatürkün güzel bir kumanda resmini taşıyan zarif renkli bir kapak içinde resimli ve haritalı 14 büyük forma

Fiyeti: 80 Kuruş

AKŞAM NEŞRİYATI

Tefrika No. 138

TAĞLARI ÇİĞNEYEN HÜKÜMDAR

CENGİZİN OĞLU

İSKENDER FAHREDDİN

Kırlaguç havada uçan kuşları vuruyordu. Erlas onu çekemedi.. bir gün (Akay)ı kışkırttı: "Bu herifin karısı Çagatayı baştan çıkarmak istiyor.. dikkat et!„

Kırlaguç, Çagatayın kapı bekçisi olduktan sonra..

Aradan bir ay bile geçmemişti..

Kırlaguç, saray kapısında nöbet bekliyordu.

(Cüda) saray adamlarına ve muhafız bölüğüne ayrılan dairenin bir odasında oturuyordu.

(Cüda) saraya geldiği gündenberi, onun yüzünü Çagatay bile görmemişti. Kırlaguç eşini odadan dışarıya çıkarmıyordu.

Çagatay kapı nöbetçileri arasında göze batan Kırlaguçun cesaretini ve avcılıktaki meharetini az zamanda anlamıştı.

Çagatay bir gün ava gitmişti. Yanındaki muhafız bölüğü arasında Kırlaguç da vardı.

Çagatay yüksek bir ağacın tepesinde duran bir kuşu yanındaki zabite göstererek:

— Erlas! dedi, şu kuşu bir okla yere indirebilirsen, sana iyi bir avcı imişsin diyeceğim!.

Erlas hemen yayını gerdi ve ağacın tepesindeki kuşa nişan aldı. Fakat, kuş ağaçtan uçtu.. başka bir ağacın dalına kondu.

Çagatay:

— Ben zaten senin dalda duran bir kuşu vurduğunu görmedim..

Diye mırıldandı, sonra Kırlaguça dönerek:

— Haniya, sen bana, geldiğin gün, iyi bir avcı olduğunu söylemiştin! Haydi, göster kendini bakalım!.

Dedi. Kırlaguç ilk önce yerden bir taş alarak kuşu ürküttü.. dalda duran kuş kanatlarını çırparak uçmağa başladı. Kırlaguç gerili duran yayını havada uçan kuşa boşalttı. Delikanlının attığı ok, kuşun böğrüne saplanmıştı..

Kuş okla beraber yere düştü. Askerler biribirlerine bakışarak hayretle gülüştüler. Çagatay Erlasa dönerek:

— Gördün mü avcıyı?... Uçan kuşu vurdu. Sen dalda duran kuşu vuramadın!

Dedi ve herkesin gözü önünde delikanlıya on baliş verdi.

— Haydi, bir kuş daha vur! Bu sefer yüz baliş vereceğim.

Kırlaguç tekrar yayını gerdi.. kuşları gözetledi.. ve Çagatayın üstünden geçen bir kuşu, havada uçarken vurdu. Bu kuş da önceki gibi tam göğsünden yaralanıp yere düşmüştü.

O gün Kırlaguçun iyi bir avcı olduğu anlaşılmıştı. Onunla hiç kimse avda yarışa çıkamıyordu.

Bir başka gün de Çagatay avdan dönerken, ortalık alaca karanlık olmuştu. Yolda önlerine çıkan bir yaban domuzu Çagatayın atına doğru saldırmağa başlamıştı. Domuz çok besliydi.. atılan oklar derisinin üstünü sıyırıp geçiyordu.

Erlas, Çagatayın yanında kendini göstermek istemişti. Ardısıra attığı üç oktan biri de hayvanın sırtına bile saplanmıyordu.

Muhafızlar kargı ile domuzun üzerine saldırmağa hazırlanırken, Kırlaguç geriden domuza nişan aldı ve müthiş bir ok savurdu. Delikanlının attığı ok yaban domuzunun tam alnının ortasına saplanmıştı.

Domuzun gözleri birden kapandı ve homurdanarak yere yuvarlandı.. debrenmeğe başladı. Bundan sonra Erlas birkaç ok attı ve bu oklar hayvanın karnını deşti.

Tehlike savuşturulduktan sonra, Çagatay sarayına döndü.. Kırlaguçu yanına çağırdı:

— Sarayıma geleli bir ay bile olmadı.. bu kısa zaman içinde iki büyük ve unutulmaz yararlık gösterdin. Seni bugünden itibaren muhafız onbaşısı yaptım.

Dedi.. kendisine yüz baliş daha verdi ve omuzunu okşadı.

— Nasıl, rahat mısın? Yurduma geldiğin gündenberi bir üzüntün var mı?.

Diye sordu.

Kırlaguç yere iğildi.. Çagatayın dizlerini öptü:

— Çok rahatım, dedi, eşimle birlikte sağlığınıza dua ediyorum.

***

(Erlas) bir tuzak mı hazırlıyor?

Kırlaguç vazifesinden başka bir şey düşünmüyordu. Kapı arkadaşlarının hepsi de onu seviyorlardı.

Kırlaguçu çekemiyen ve onun varlığını kendi istikbali için tehlikeli gören Erlas, bir gün, bu yaman delikanlının ayağını kaydırmayı düşündü. Ona bir tuzak hazırladı.. (Akay)ı buldu:

— Kırlaguçun karısı Çagatayı baştan çıkarmak ve gözüne girmek istiyor... Dikkat et!.

Dedi. Akay, Çagataya büyük bir sevgi ile bağlı değildi. Fakat, ne de olsa onun karısıydı ve kırktan çok gözdeleri arasında Akayın yüksek bir mevkii vardı.

Akay, bu sözlerin kendisini kışkırtmaktan başka bir şey olmadığını anlıyamadı. Hiddetle Çagataya koştu:

— Saray bekçileri arasına aldığın Kırlaguçu orman bekçisi yapmanı ve eşile birlikte saraydan uzaklaştırmanı istiyorum! dedi.

Çagatay, karısının gözlerinde kıskançlığın yeni parlıyan kıvılcımlarını sezdi.

— Sen bugüne kadar hiç bir kadını kıskanmamıştın! dedi, henüz yüzünü bile görmediğim bir zavallıyı buradan uzaklaştırmaktan eline ne geçecek?... Sonra düşün ki, Kırlaguç ormanda yaşıyacak bir adam değildir. Ben onun yararlıklarını gözümle gördüm. Onu yanımdan uzaklaştırmak istemem.

(Arkası var)

Umum Emlâk Acentesi

Bahçekapı TAŞHAN No. 29

EHVEN ŞERAITLE

EMLÂK İDARESİ

KİRALIK APARTIMAN
EMLÂK
ALIM ve SATIMI

TELEFON: 20307

Her akşam bir hikâye

Teyze

Hayatında hiç bir kadın bu yakışıklı, usta çapkını şu küçük genç kız kadar üzmemişti. Yedi aydan beri Melâhat, Feridle gezip tozuyordu. Lâkin Ferid:

— Ne olur?. Apartımanıma gelin de şu benim meşhur pul kolleksiyonumu görün.. ne olur canım?.

Dedikçe Melâhat kıpkırmızı dudağını tatlı bir kıvrımla büküyor:

— Ne lüzumu var?.. diyordu. Zaten pul meraklısı değilim ki..

— Öyleyse çeşit çeşit iskambillerden yaptığtm kolleksiyonu görmeğe gelin... İçlerinde en eski iskambiller var...

— İskambil meraklısı da değilim...

— Ya tesbih kolleksiyonu? İçlerinde gayet nadide, antika olanları var...

— Antika meraklısı hiç değilim... Nafile çeneni yorma Ferid... Gelmem...

Nihayet genç kızı bir çay içirmek için apartımanına gelmeğe razı etmişti..

O gün apartıman çiçeklerle süslendi... Yeni likörler, şekerlemeler alındı... Kapı hafifçe çalındı... Ferid koştu, açtı. Melâhat müteredddid adımlarla içeri girdi. Başından küçük, siyah bir fesi andıran kenarsız şapkasını çıkarmadan bir kanapeye ilişti. Feridin doldurup uzattığı likör kadehini reddetti. Aralarında bu yüzden bir münakaşa başladı:

— Ne olur?. Bir kadehcik canım..

— İçmem Ferid. Hakikaten çok başım dönüyor.. ispirto fena ediyor..

— Ne çıkar.. hatırım için..

— Onlar tam likörün münakaşasını yaparlarken bu sefar kapı acı acı iki kere çalındı. Bu gelen münasebetsiz de kimdi?. En iyisi hiç ses çıkarmamak, kapıyı açmamaktı... Lâkin ne mümkün?. Kapı yıkılırcasına çalınıyordu... Nihayet yumruklar inmeğe başlayınca Ferid:

— Garip şey... diyerek gitti kapıyı açtı... Karşısında hiç tanımadığı harikulâde güzel bir genç kadın vardı... Genç bir kadın amma olgunlaşmağa yüz tutmuş...

Uzun kirpikli, iri ve mânalı gözlerini toparlak toparlak açarak ilk sözü:

— Melâhat nerede?. Sorgusu oldu... Feridin cevabını beklemeden onu hafifçe göğsünden itti, içeri girdi..

— Biliyorum.. burada.. saklamağa lüzum yok.. ben onun teyzesiyim...

Böyle söyliyerek salona doğru yürüyordu. Arkasındaki uşak kılıklı bir adam da beraber...

Ferid ne yapacağını, ne söyliyeceğini tamamile şaşırmıştı. Genç teyze bir hamlede salona girdi. Melâhat kaçamamıştı. Şimdi teyzenin sesi işitiliyordu:

— Aşkolsun sana Melâhat.. aşkolsun sana... Seni burada görecektim değil mi?

— Vallahi teyzeciğim şimdi geldim.. şimdi amma... Beş dakika bile olmadı... Bak şapkam başımda...

— Maşallah... Doğrusu ne iftihar edilecek bir hal... Kadehlerde likörler... Sigaralar...

— İçmedim ki teyzeciğim... Billâhi içmedim...

Ferid kapının önünde sessizce onları seyrediyordu... Genç teyze arkasındaki uşak kıyafetli adama döndü:

— Kasım... Hemen Melâhatı al.. eve götür...

Sonra Melâhata döndü:

— Yürü bakalım. Kasımla beraber eve git, ben seni yedi aydan beri çığrından çıkaran bu meşhur Don Juanla biraz görüşeceğim..

Melâhat süt dökmüş kediye dönmüştü:

— Peki teyzeciğim gidiyorum.. Feridin önünden geçerken bir fısıltı halinde:

— Allaha ısmarladık... dedi... Kasımla beraber çıktı gitti...

Şimdi genç teyze ile Ferid yalnız kalmışlardı...

Teyze büyük bir hiddet içindeydi... Ferid onu göz ucile seyrediyordu. Melâhat teyzesinden kendisine çok bahsetmişti. Fakat Ferid Melâhatin bu derece güzel bir teyzesi olduğunu şimdiye kadar aklına bile getirmemişti. Bu hiddetli, bu sinirli hali bile ne nefisti... Ferid böyle «tam kadın» tiplerinden hoşlanır, beğendiği bu çeşit kadınlara 100 de yüz kadın derdi... İçinden bayan teyzeye baktıkça 100 de 1500 kadın diyordu. Hakikaten teyze de 100 de 1500 kadındı..

Onun salonda bir aşağı bir yukarı dolaşmasının bir türlü bitmiyeceğini anlayınca Ferid:

— Bu kadar sinirlenmenize lüzum yoktu.. yazık değil mi size... Bu derece kendinizi üzmeyiniz... dedi..

Genç teyze tam Feridin önünde durdu. O büyülü iri gözlerini genç adamın gözlerine dikerek:

— Nasıl sinirlenmiyeyim?. Nasıl üzülmiyeyim?. Nasıl sizi tokatlamıyayım?.. Ailenin şerefi.. evet.. sizi nasıl tokatlamıyayım?. diye sinirli sinirli ayağını hızla yere vurdu.. Ferid hayran onun bu fevkalâde güzel tavırlarını seyrediyordu. Korkmasa, saygısızlık addetmese gülecekti..

— İsterseniz beni tokatlayınız. İsterseniz yumruklayınız, isterseniz tekmeleyiniz. Fakat rica ederim, kendinizi üzmeyiniz. Evvelâ bir sigara yakın.. insan sinirli olduğu zaman ya yüze kadar saymalı imiş.. yahut ta bir sigara içmeli. Siz sigaranızı yakın ve sonra dostça, ahbapça konuşalım.. her teklifinizi kabule âmadeyim..

Genç kadın Feridin uzattığı tabakadan bir sigara alıp dudakları arasına yerleştirdi. Yumuşak divana oturdu. Bir müddet hiç konuşmadan gözlerile sigarasının dumanlarını takip ederek düşündü.. Ferid bu sessizliği gidermek maksadile:

— Bir likör... dedi... Belki sinirlerinizi yatıştırır...

Genç teyze Melâhattan daha uysal çıktı. Sinirlerinin yatışması için bir, bir daha, bir daha likör içti. Sonra:

— Gayet açık konuşalım bay Ferid.. dedi, ne zamandan beri sizinle Melâhatin macerasını işittim. Siz meşhur bir Don Juanmışsınız. Bir çok arkadaşlarımdan uçarı bir çapkın - affedersiniz - olduğunuzu işittim.. ve katiyen de evlenmek niyetinde değilmişsiniz. Öyle değil mi?.

Ferid önüne baktı::

— Doğru.. dedi.

— O halde?. Yaptığınız doğru bir hareket mi?.. Sizinle iki samimî arkadaş gibi anlaşalım.. bu maceradan döneceksiniz değil mi?. Melâhatin istikbali için bu lâzım. Sonra ailenin şerefi...

Ferid dalgın onu seyrediyordu. Söylenilen sözleri işitmiyordu bile. O derece dalmıştı. Ara sıra mihanikî bir hareketle likör uzanıyor, genç teyzenin kadehini dolduruyordu... Genç kadın hiç reddetmiyor, içiyordu. Feridin sustuğunu görünce teyze onun oturduğu divana geldi, delikanlının tam yanına oturdu.. elini omuzuna koydu:

— Ben buraya ailenin şerefini kurtarmak, Melâhatin istikbalini kurtarmak için geldim.. söz veriyor musunuz?.. diyordu. Ferid omuzundaki eli tuttu..

Saatler geçmiş, likörler tamamile bitmişti..

Tablanın içinde ucu kırmızı dudak boyasına boyanmış belki 10 tane sigara vardı. Genç teyze tamam dört saat sonra Feridin apartımanından çıkarken:

— Ne yapayım.. diyordu.. ailenin şerefi.. Melâhatin istikbali..

Ferid sordu:

— Yarın muhakkak geleceksin değil mi?

— Gelirim..

Sonra tatlı bir gülümseyişle omuzunu kaldırdı:

— Mademki ailenin şerefi.. vazife.. gelmem lâzım..

(Bir yıldız)

Radyo

30 Eylül Pazartesi

İstanbul, 18,30 Bayanlara jimnastik dersi, bayan Azade Tarcan, 18,50 Dans musikisi, 19,10 «Ayda» üçüncü perde. 19,50 Rumen halk musikisi, Estegaço orkestrası, 20,20 Haberler, 20,30 Bayan Bedriye Tüzün, Türkçe sözlü eserler, radyo caz ve tango orkestraları, 21,35 Son haberler - Borsalar, 21,50 Ali Sezgin kuvarteti: Ali Sezgin, Orhan, İzzet Nezih, Mesut Cemil, (Bestekâr: Hasan Ferit Alnar: birinci kuvartet), 22,15 Plâk neşriyatı.

AKŞAM

Abone Ücretleri

	Türkiye	Ecnebi
SENELİK	1400 kuruş	2700 kuruş
6 AYLIK	750 »	1450 »
3 AYLIK	400 »	800 »
1 AYLIK	150 »	—

Posta ittihadına dahil olmayan ecnebi memleketler: Seneliği 3600, altı aylığı 1900, üç aylığı 1000 kuruştur.

Adres tebdili için yirmi beş kuruşluk pul göndermek lâzımdır.

Receb 1 — Hızır günü 148

S	İmsak	Güneş	Öğle	İkindi	Akşam	Yatsı
E.	10,22	12,01	6,09	9,28	12	1,31
Va.	4,17	5,56	12,04	15,23	17,55	19,27

İdarehane: Babıâli civarı Acımusluk Sok. 13 No.

Türk Tıb cemiyetinde

Türk tıp cemiyetinden 24/9/935 salı günü Beyoğlunda Saka Çıkmaz sokağındaki özel yurdunda toplanan «Türk Tıp cemiyeti» bu sene yönetim kurulu için başkanlığa kadın hastalıkları uzmanı Aziz Fikret, ikinci başkanlıklara iç hastalıkları uzmanı Etem Bakar, operatör Ahmed Fahri Arel, genel sekreterliğe sinir hekimi, Şükrü Hâzım Tiner, veznedarlığa bakteriyoloğ Fethi Erdeni seçmiştir.

Cemiyet her hafta salı günleri saat 18,30 da toplanarak muhtelif tıpsel konuları görüşmektedir. Toplatılara bütün hekimler iştirâk edebilirler.

İstanbul Levazım Âmirliği Satınalma komisyonu ilanları

İdareleri İstanbul Levazım âmirliğine bağlı kıt'at için 80 ton kuru soğan 7/10/935 Pazartesi günü saat 16 da açık eksiltmesi Tophanede Satınalma Komisyonunda yapılacaktır. Tahmin bedeli 4800 liradır. İlk teminatı 360 liradır. Şartnamesi her gün komisyonda görülebilir. İsteklilerin belli saatte kanunda istenilen vesikalarla beraber komisyona gelmeleri.

«157» «5750»

★

Kareleri İstanbul Levazım âmirliğine bağlı kıt'at için 180 ton patates 7/10/935 pazartesi günü saat 15,30 da kapalı zarfla eksiltmesi Tophanede Satınalma komisyonunda yapılacaktır. Tahmin bedeli 10800 liradır. İlk teminatı 810 liradır. Şartnamesi her gün Komisyonda görülebilir. İsteklilerin 2490 sayılı kanunun 2,3 üncü maddelerinde yazılı vesaikle beraber teklif mektuplarını ihale saatinden bir saat evvel Komisyona vermeleri. «158» «5752»

★

Bir numaralı dikim evi için 200 bin adet boz ve haki makara 11/10/935 cuma günü saat 16 da Tophane satınalma komisyonunda kapalı zarfla alınacaktır. Tahmin bedeli 13 bin liradır. İlk teminatı 975 liradır. Şartname ve nümuneleri hergün komisyonda görülebilir. İsteklilerin 2490 sayılı kanunun 2, 3 üncü maddelerinde istenilen vesikalarla beraber tekliflerini ihale saatinden bir saat evvel komisyona vermeleri. (166) (5903)

★

İdareleri İstanbul Levazım âmirliğine bağlı kıtaat için 412 ton saman 11/10/935 cuma günü saat 15,30 da Tophanede satınalma komisyonunda kapalı zarfla alınacaktır. Tahmin bedeli 8240 liradır. İlk teminatı 618 liradır. Şartnamesi her gün komisyonda görülebilir. İsteklilerin 2490 sayılı kanunun 2, 3 maddelerinde istenilen vesikalarla beraber tekliflerini ihale saatinden bir saat evvel komisyona vermeleri. (165) (5904)

★

Maltepe Askerî Lisesi için 500 takım pijama 7 Birinci Teşrin 935 pazartesi günü saat 15 de açık eksiltme ile Tophanede Satınalma Komisyonunda alınacaktır. Tahmin bedeli 1500 liradır. İlk teminatı 112 buçuk liradır. Şartname ve nümunesi her gün komisyonda görülebilir. İsteklilerin belli saatte Komisyona gelmeleri. (159) (5790)

★

Topçu atış okulunda süvariye elverişli olmayan 22 baş hayvan 2 Birinci teşrin 935 çarşamba günü saat 9,30 da Fatih at pazarında arttırma suretiyle ve pazarlıkla satılacaktır. İsteklilerin Fatih at pazarına gelmeleri. (171) (6003)

★

İdareleri İstanbul Levazım âmirliğin bağlı kıt'at için 70 ton sade yağı 3/Birinci Teşrin/935 Perşembe günü saat 16 da Tophanede Satınalma Komisyonunda kapalı zarfla alınacaktır. Tahmin bedeli 52500 liradır. Muvakkat teminatı 3875 liradır. Şartnamesi 263 kuruşa komisyondan alınır. İsteklilerin 2490 sayılı kanunun 2 ve 3 maddelerinde yazılı vesaikle beraber teklif mektuplarını ihale saatinden bir saat evvel komisyona vermeleri. «146» «5555»

FAİK SABRİ DURAN

YENİ

Türkiye Coğrafyası

ORTA OKUL SINIF III

1935 - 1936 yeni baskısı çıktı

Bu yeni baskı yapılırken kitap yeniden gözden geçirilmiş, ekonomi durumumuz en son istatistiklere bakılarak tazelenmiş ve rakamlar düzeltilmiş ve yazılışı bugünkü dile göre sadeleştirilmiştir.

Dağıtıldığı yer:

KANAAT KİTABEVİ, İstanbul

İnhisarlar U. Müdürlüğünden:

15000	Kilo	No. 60	Düz beyaz karton		
5000	„	„ 50	„ „ „		14/X/935 pazartesi saat 14
150000	„	„ 70	„ „ „		
25000	„	„ 70	Dubleks „		
35000	„	„ 90	Tripleks		
10000	Kilo	570×820	birinci hamur kâğıd		
15000	„	700×1000	„ „ „		15/X/935 Salı saat 14
3000	„	700×1000	Cilâlı Beyaz „		
25000	Kilo	70×70	İkinci hamur beyaz kâğıd		
6000	„	700×1000	„ „ „ „		16/X/935 Çarşamba saat 14
4000	„	700×1000	„ „ „ „		
1500	Kilo	700×1000	Pembe kâğıd		
20000	„	700×1000	Beyaz şişe ambalâj kâğıdı		17/X/935 Perşembe saat 14
500	„	„	Pamuk kâğıdı		
1000	Aded		İnce zamklı bobin		
5000	Kilo	No. 60	Kahve rengi kösele mukavva		18/X/935 Cuma saat 14
10000	„	82×114	„ „ ambalâj kâğıdı		

İdaremiz ihtiyacı için şartname ve nümuneleri veçhile yukarıda isim ve miktarları yazılı malzeme pazarlıkla satın alınacaktır. Vermek istiyenlerin pazarlığa iştirak etmek üzere hizalarında yazılı gün ve saatlerde %7,5 güvenme paralarile birlikte Kabataşta Levazım ve mübayaat şubesindeki Alım komisyonuna müracaatları. (5898)

★

1 — Cibali fabrikası için satın alınacak 8000 lira muhammen bedelli iki adet yük asansörü kapalı zarf usulile eksiltmeye konulmuştur.

2 — Şartname ve projeleri Kabataşta Levazım ve Mübayaat şubesinden bedelsiz olarak verilir.

3 — Eksiltme 14/11/935 tarihine müsadif Perşembe günü saat 16 da Kabataşta Levazım ve Mübayaat şubesindeki Alım komisyonunda yapılacaktır.

4 — Eksiltmeye girecek olanların %7,5 muvakkat güvenme paralarile bilikte teklif mektuplarını eksiltme saatinden bir saat evveline yani saat 15 e kadar Komisyon reisine makbuz mukabilinde vermeleri lâzımdır. (6019)

★

1 — Maltepe enstitüsünde yapılacak 7000 lira muhammenbedelli klimatizasyon tesisatı kapalı zarf usulile münakasaya konulmuştur.

2 — Şartnameler, plânlar Kabataşta Levazım ve mübayaat şubesi veznesinden 35 kuruş mukabilinde alınacaktır.

3 — Münakasa 6/11/935 tarihine müsadif Çarşamba günü saat 15 te Kabataşta Levazım ve mübayaat şubesindeki alım komisyonunda yapılacaktır.

4 — İsteklilerin 2490 numaralı kanunda yazılı vesaikle birlikte münakasa saatinden bir saat evvel kapalı zarfla içindeki tekliflerini % 7,5 teminatlarile birlikte komisyon reisine vermeleri lâzımdır. (5739)

Bursa ili Nafıa Başmühendisliğinden:

Bursa Nafıa müdürlüğü tarafından Karacabey Harasî yapı işleri için iki adet sürveyyan alınacaktır. caktır.

İsteklilerin aşağıdaki şartları haiz olması lâzımdır.

1 — En az orta tahsil görmüş olmak ve asgarî beş sene bina inşaatında çalışmış olduğuna dair kanaat verecek vesikalar göstermek.

2 — İyi ahlâk sahibi olduğuna dair mazbata ve sıhhat raporu göstermek.

3 — İstekliler arasında Nafıa müdürlüğünce yapılacak imtihanda muvaffak olmak.

Muvaffak olanlara ehliyetine göre 2-3 lira yevmiye verilecek ve bu yevmiyeden başka hiç bir ücret verilmiyecektir.

Sürveyyanlar Karacabey harasında ikamet edecek ve inşaat en fazla dört ay sürecektir.

İsteklilerin 4/10/935 akşamına kadar Bursa ilbaylığına istida ile müracaatları lâzımdır. (5988)

Galatasaray Lisesi Direktörlüğünden:

Galatasaray Lisesile Ortaköy bölümünde 1/10/935 gününden 31/5/936 gününe kadar toplanacak olan ekmek kırıntıları ve yemek artıkları açık arttırmaya konulmuştur. Dokuz aylık muhammen bedeli 360 liradır. İlk teminatı 27 liradır. Arttırma 14/10/935 pazartesi günü saat 15 de İstanbulda Kültür direktörlüğü binasında Liseler Muhasebeciliğinde toplanan Komisyonda yapılacaktır. Şartnamesini görmek isteyenlerin Okul İdaresine gelmeleri. (5982)

İstanbul Millî Emlâk Müdürlüğünden:

Boğaziçinde Büyükderede Kirkor ve Servi sokaklarının birleştiği köşedeki 2, 24 No.lı ahşab evintamamı 1500 lira bedel üzerinden bir ay içinde pazarlıkla satılacaktır. İsteklilerin 7/10/935 pazartesi günü saat on iki buçukta % 7,5 pey akçelerile müracaatları. (R.)

Türk Hava Kurumunun

Büyük Piyangosu

Şimdiye kadar binlerce kişiyi zengin etmiştir

19. cu tertip 6. cı keşide 11 T. Evvel 1935 tedir

Büyük ikramiye: **200.000** Liradır

Ayrıca: 30.000, 20.000, 15.000, 12.000, 10.000 liralık ikramiyelerle beheri 50.000 liralık iki mükâfat vardır.

Erenköy Kız Lisesi Satın alma Komisyonundan:

Okulumuzun senelik 37 kalem 22150 kilo ve 34100 adet ve 3300 demet Yaş Sebze açık eksiltmeye konmuştur.

İlk teminat 170 lira 54 kuruştur. Bedeli 2273 lira 80 kuruştur. Eksiltme 11/10/935 cuma günü saat 14 te İstanbul Kültür direktörlüğünde yapılacaktır. Şartname Okuldan görülür. Teminatlar okuldan alınacak yazı ile Liseler Muhasebeciliği veznesine yatırılacaktır. (5932)

İstanbul belediyesi ilânları

Açık eksiltme ilânı

Eksiltmeye konulan iş: Selâmiçeşme - Maltepe - Kartal - Yakacık yollarile arsıulusal yol işaretleri konulması keşif bedeli 999 liradır. Bu işe ait şartnameler ve evrak şunlardır: A - Eksiltme şartnamesi, B - Mukavele projesi, C - Nafıa işleri şeraiti umumiyesi, F - Keşif cetveli, G - Proje. İstiyenler bu şartnameleri ve evrakı belediye levazım direktörlüğünde görebilirler. 11 Birinci Teşrin 935 Cuma günü saat 15 te daimî encümende yapılacaktır. Eksiltme açık yapılacaktır. Eksiltmeye girebilmek için isteklinin 75 lira muvakkat teminat vermesi, bundan başka aşağıdaki vesikaları haiz olup göstermesi lâzımdır. En az 500 liralık yol işi yaptığına dair Nafıa müdürlüğünden tasdik edilmiş ehliyet vesikası. (İ.) (5949)

★

Keşif bedeli 275 lira 8 kuruş olan Gülhane parkındaki Çocuk bahçesindeki oyuncakların tamiri açık eksiltmeye konulmuştur. Şartnamesi Levazım müdürlüğünde görülür . Eksiltmeye girmek istiyenler fen işleri inşaat şubesinden alacakları vesika ve 21 liralık muvakkat teminat makbuz veya mektubile beraber 7/10/935 pazartesi günü saat 15 te daimî encümende bulunmalıdır. (B.) (5764)

★

Tane		
65000	Cerrahpaşa hastanesi	
20000	Haseki »	
600	Beyoğlu »	
1500	Emrazı zühreviye H.	
87100		

Hastaneler için lâzım olan 87100 tane yumurta açık eksiltmeye konulmuştur. Bir yumurtaya 70 para değer biçilmiştir. Şartnamesi levazım müdürlüğünde görülür eksiltmeye girmek isteyenler 2490 No. lı arttırma ve eksiltme kanununda yazılı vesika ve 114 lira 50 kuruşluk muvakkat teminat makbuz veya mektubile beraber 4/10/935 cuma günü saat 15 de daimî encümende bulunmalıdır. (B.) (5682)

★

		Beherinin tahmin Fiatı
5000	Adet soba borusu	20 K.
500	» deve boyunu dirsek	17 »
500	Âdi »	17 »
25	» soba tablası	150 »

İlk mektepler için yukarıda yzılı 4 çeşit soba levazımı açık eksiltmeye konulmuştur. Şartnamesi levazım Müdürlüğünde görülür eksiltmeye istekli olanlar 2490 No. lı arttırma ve eksiltme kanununda yazılı vesika ve 110 liralık muvakkat teminat makbuz veya mektubile beraber 11 Birinci Teşrin 935 cuma günü saat 15 de daimî encümende bulunmalıdır. (İ.) (5915)

★

	Senelik muhammen kirası	Muvakkat teminat
Yeni halde 13 N. lı ardiyesiz yazıhane	300	45
» » 44 » » »	240	36
» » 58 » » »	240	36
» » 67 » » oda	240	36
» » 72 » » »	240	36
» » 73 » » »	240	36
» » 74 » » »	240	36
» » 75 » » »	360	54

Yeni halde yukarıda No. ları yazılı ardiyesiz yazıhane ve odalar limon ve portakal ticaretile iştigal eden komisyoncu - Tüccarlara ikişer sene müddetle kiraya verilmek için ayrı ayrı açık arttırmaya konulmuştur. İstekliler şartnameyi levazım müdürlüğünde görebilirler arttırmaya girmek için hizalarında gösterilen muvakkat teminat makbuz veya mektubile beraber ticaret odasından limon ve portakal ticaretile meşgul olduklarına dair alacakları vesika ile beraber ihale günü olan 10 Teşrinievvel 935 perşembe günü saat 15 de daimî encümende bulunmalıdır. (B.) (5951)

Seve seve ve merakla okuyacağınız bir kitap

Resimli - Ciltli

Yeryüzü Gökyüzü

Büyük kıt'ada 232 sahife - 280 resim - 8 renkli levha - ayrıca 4 tablo

Bir kuyrukluyıldız dünyaya çarparsa

Ustünde yaşadığımız dünyayı ve etrafımızdaki komşuları, boşluğa serpili nihayetsiz âlemleri, Yeryüzü ve Gökyüzünün bütün acayiplik-lerini öğrenmek istemez misiniz?

Dünyanın son günleri böyle mi olacak?

Faik Sabri Duran'ın

"Hayvanlar Âlemi" ne eş olarak itinalarla hazırladığı bu eser, bütün bunları size açık bir dille anlatır. İyi basılmış, istifadeli, güzel kitapları seydiğiniz için bu kitabı da beğeneceksiniz.

Bugün çıktı

Fiyeti: Her yerde **150** kuruştur. Dağıtıldığı yer: AKŞAM Matbaası, İstanbul - Taşra için posta ücreti alınmaz - Para yerine posta pulu kabul edilir.

YERYUZU GÖKYUZU AKŞAM'ın Faydalı Neşriyatındandır

İstiklâl Lisesi Direktörlüğünden:

1 — İlk, orta ve lise kısımlarına, yatı ve gündüz, kız ve erkek talebe kaydına devam olunmaktadır.
2 — Kayıt için her gün saat 10 dan 17 ye kadar gelinebilir.
3 — İstiyenlere, kayıt şartlarını bildiren öğrenekten bir tane parasız olarak gönderilir.

Şehzadebaşı Polis karakolu karşısında. Telefon: 22534

Eski Feyziâti

Gündüz ve yatı **Boğaziçi Liseleri** Kız ve Erkek

Boğazlçinde, Arnavutköyünde, Çifte Saraylarda

Kız ve erkek için ayrı bölüklerde kurulmuş, teşkilâtı tam ulusal bir müessesedir. Kayıt için her gün mektep yönetimine baş vurulabilir. İstiyenlere tarifname gönderilir. Telefon: 36.210

Yüksek Mühendis Okulu Direktörlüğünden:

Bu yılı okulumuza parasız yatılı gireceklerin sayısı tasarlanan kerteyi aştığı için bu hususiaki talimatnameye göre aşağıda yazılı derslerden bir müsabaka sınaması yapılacakdır.

2 Birinciteşrin çarşamba Riyaziye (cebir, müsellesat, hendese)
4 Birinciteşrin cuma (Fizik, kimya) öğleden sonra (Türkçe)

Sınamalar sabah tam 9 da başlar. Yazılanların bu saatte ellerindeki kâğıdlarile hazır bulunmaları bildirilir. (5575)

Maliye Vekâletinden:

3500 şişesi 500 gramlık, 5000 şişesi 250 gramlık 7500 şişesi 125 gramlık 8000 şişesi 75 gramlık olmak üzere 24000 şişe zamk açık eksiltme ile satın alınacaktır.

Muhammen kıymeti 4125 liradır. Isteklilerin 309 lira 38 kuruş muvakkat teminatları ile birlikte 14/10/935 tarihine müsadif pazartesi günü saat on beşte Maliye Vekâleti kırtasiye müdürlüğünde müteşekkil komisyona gelmeleri. (2707) (5825)

Memur aranıyor

Sıvas - Erzurum hattı inşaatı için iki istimlâk memurile fen mektebinden mezun iki fen memuru lâzımdır, Şeraiti anlamak üzere taliblerin her gün Karaköypalas Dördüncü kat No. 7 ye müracaatları.

Doktor aranıyor

Sıvas - Erzurum hattında çalışmak üzere 300 lira maaşla bir doktora ihtiyac vardır. Taliplerin Karaköy Palasta 4 üncü katta 7 numaraya hergün müracaatları.

Operatör- Urolog

Dr. Mehmed Ali

İdrar yolları

hastalıkları mütehassısı. Köprübaşı Eminönü han Tel: 21915

Kapalı Zarf usulile Eksiltme

Nafıa Bakanlığından:

1 — Eksiltmeye konulan iş "Bolu Vilâyetinde Gerede-Kızılcahamam yolunda Ulu su üzerinde Betonarme Afatlar köprüsüdür.

İnşaatın keşif bedeli 22000 liradır.

2 — Bu işe aid şartnameler ve evrak şunlardır.

A — Eksiltme şartnamesi,
B — Mukavele projesi,
C — Nafıa işleri şeraiti umumiyesi,
D — Tesviyei turabiye, Şose ve kâgir inşaata dair fennî şartname,
E — Betonarme Büyük köprüler hakkında fennî şartname,
F — Keşif hülasa cetveli,
G — Proje.

İsteyenler bu şartnameleri ve evrakı 110 kuruş bedel mukabilinde Nafıa vekâleti Şoseler Reisliğinden alabilirler.

3 — Eksiltme 9/10/935 tarihinde Çarşanba günü saat 16 da Ankarada Nafıa Vekâletinde Şoseler Reisliği Dairesinde yapılacaktır.

4 — Eksiltme kapalı zarf usulile yapılacaktır.

5 — Eksiltmeye girebilmek için isteklilerin 1650 lira muvakkat teminat vermesi, bundan başka aşağıdaki vesikaları haiz olması lâzımdır.

1 — Ticaret odasına kayıtlı bulunduğuna dair vesika.

2 — İsteklilerin yapmış oldukları işlere aid vesikaları ihaleden en az üç gün evvel göstererek Nafıa Vekâletinden alacakları ehliyet vesikası.

6 — Teklif mektupları yukarıda üçüncü maddede yazılı saatten bir saat evveline kadar Şoseler Reisliği dairesine getirilerek eksiltme komisyonu Reisliğine makbuz mukabilinde verilecektir. Posta ile gönderilecek mektupların nihayet üçüncü maddede yazılı saate kadar gelmiş olması ve dış zarfın mühür mumu ile iyice kapatılmış olması lâzımdır.

Postada olacak gecikmeler kabul edilmez. "2702" "5827"

Staj için Avrupaya gönderilecek Memurlar hakkında: Maliye Vekâletinden:

1 — Meslek Bilgilerini arttırmak, ve iki sene müddetle tahsil ve stajda bulunmak üzere, avrupaya müsabaka ile Maliye memuru gönderilecektir.

2 — İsteyenlerin şu şartları haiz olmaları lâzımdır.

A — Maliye memuru olmak.
B — yaşı otuz ikiden fazla olmamak.
C — Siyasal bilgiler okulu "Mülkiye mektebi" Hukuk veya Yüksek Ticaret ve iktisat mektepleri veya bunlara muadil olmak şartile ecnebi memleketlerdeki mekteplerden mezun bulunmak.
D — Askerlik hizmetini yapmış veya askerlik vaziyeti, tahsillerine devama mani olmayacağına dair şubelerinden vesika getirmiş olmak.

3 — Müsabaka imtihanı Maliye, İktisat ile Fransızca veya Almancadan tahriri, bunda muvaffak olanlar için ayrıca şifaî olarak yapılacaktır.

Tahrirî imtihan Ankara ve İstanbulda, şifahi imtihanda Ankarada icra olunacaktır.

4 — İsteyenlerin mektep şahadetname ve nüfus hüviyet ve askerlik vesikaları, sicil cüzdanları veya bunların tasdikli suretleri ve dört fotograf ile arzuhallerini, 12 birinci Teşrin 1935 tarihine kadar Maliye Hususî kalem Müdürlüğüne göndermeleri lâzımdır. (2723) (5824)

Devlet Demiryolları ve Limanları işletme Umum idaresi ilânları

Muhammen bedeli 18829,80 lira olan 627,660 m3 çam dilme ve tahta 8 birinci teşrin 1935 salı günü saat 15,30 da kapalı zarf usulü ile Ankarada İdare binasında satın alınacaktır.

Bu işe girmek isteyenlerin 1412,23 liralık muvakkat ile kanunun tayin ettiği vesikaları, kanunun 4 üncü maddesi mucibince işe girmeye kanunî manileri bulunmadığına dair beyanname ve tekliflerini ayni gün saat 14,30 a kadar Komisyon Reisliğine vermeleri lâzımdır.

Şartnameler parasız olarak Ankarada Malzeme dairesinden ve Haydarpaşada Tesellüm ve sek Müdürlüğünden dağıtılmaktadır. (5814)

★

Muhammen bedeli 19250 lira olan 425 ton ham döküm piki 23 Birinci Teşrin 1935 çarşamba günü saat 15,30 da Ankarada İdare binasında kapalı zarf usulü ile satın alınacaktır.

Bu işe girmek isteyenlerin 1443,75 liralık muvakkat teminat ile kanunun tayin ettiği vesikaları, kanunun 4 üncü maddesi mucibince işe girmeğe kanunî manileri bulunmadığına dair beyanname ve tekliflerini ayni gün saat 14,30 a kadar Komisyon Reisliğine vermeleri lâzımdır.

Şartnameler parasız olarak Ankarada Malzeme dairesinden ve Haydarpaşada Tesellüm ve Sevk müdürlüğünden dağıtılmaktadır. (5806)

★

Muhammen bedeli 5444 lira olan 30 tane 500 kiloluk ve 3 tane de 250 kiloluk baskül 24/10/1935 perşembe günü saat 15,30 da kapalı zarf usulü ile Ankarada idare binasında satın alınacaktır. Bu işe girmek isteyenlerin 408,30 liralık muvakkat teminat vermeleri ve kanunun tayin ettiği vesikalar ve işe girmeğe manii kanunî bulunmadığına dair beyanname ve tekliflerle ayni gün saat 14,30 a kadar Komisyon reisliğine vermeleri lâzımdır. Bu işe aid şartnameler Tesellüm ve Sevk Müdürlüğünde Ankarada Malzeme dairesinde parasız olarak dağıtılmaktadır. (5815)

AKŞAMIN KÜÇÜK İLANLARI

1 — İş arıyanlar

Yüksek tahsilim var — Türkiyenin neresinde olursa olsun kâtiplik muhasip ve muakiplikle ve az ücretle çalışmak istiyorum. Akşamda T. Z. rümuzuna mektupla müracaat. →

Fransızca, ingilizceye vakıf bayan — Leyli veya nehari mürebbiyelik veya «dam de Compaynie» sıfatile aile içinde yer arıyor. Salı ve Perşembe günleri saat 13 den 17 kadar. aşağıdaki adrese müracaat: Beyoğlu Ağa hamam 4 cü kat Matmazel Marie Marengo. —

Muhasebe ve muhabere işinde — Günde iki saat iyi şart ve iyi verimle çalışacak vaktim vardır. Akşamda S.S.S. adresine yazınız. —

Diplomalı, tecrübeli — Genç ve temiz bir muhasebeci her müessesede çalışır nakdi arzu edildiği kadar kefalet verir. İsteyenler Akşamda bay L. L. rümuzuna mektupla müracaat.—1

Tecrübeli bir muhasib — Birçok zamandanberi müteaddid ticarethanelerde muhasebecilik ve mnhabere işlerinde çalışmış bir türk genci, şirket müesseselerde iş arıyorum. Şahsi kefalet verebilirim. Taşraya da giderim. İsteyenler Akşamda (A. R.) rümuzuna mektupla müracaat. —

Bir genç tahsildarlık istiyor — İstanbul ve taşraya gider. Banka teminatı verir, adres: Akşam tahsildar rümuzuna. — 1

2 — Işçi arıyanlar

Daktilo aranıyor — İyi türkçe ve fransızca bilen steno - daktilo bir türk bayanı alınacaktır. Tahsili, yaşı ve şimdiye kadar hizmet ettiği yerlerle sair malûmatın (F. N.) rümuzuna gazete idaresine yazılması. — 3

İşçi bayan — Atelyede çalıştırılmak üzere genç işçi bayan aranıyor. Her gün öğleden evvel Galata Gümrük caddesi Sava han birinci katta şef bay Tevfige müracaat. —

3 — Satılık eşya

Satılık değirmen motörü — 20 beygir kuvvetinde İngiliz marka saatte 8 kilo mangal kömürü ile 200 kilo un yapar gazojen bir motör satılıktır. Taliblerin Gebzede Akif oğlu bay İsmaile müracaatları. — 9

Satılık motör ve dinamo — az kullanılmış 18 beygir kuvvetinde bir Dizel motörile 110 amperlik bir İsveç dinamosu bütün teferruatile satılacaktır. Balıkesir, hükûmet caddesi. Yeni berber bay İbrahime müracaat. — 2

135 liraya — Az kullanılmış mükemmel bir piyano iskemlesi ile beraber, acele satılıktır. Müracaat: Beyoğlu Kalyoncu kulluk çakmak Tekir sokak Ferrah apartımanı No. 46 — 2

Kelepür otomobil — Lancia markalı lüks bir otomobil ucuz fiatla satılıktır. Görmek için taksimde merkez garajına, pazarlık için dördüncü vakıf han birinci kat 38 numaraya müracaat. — 1

Satılık piyano — Meşhur az kullanılmış içi çapraz telli ve demir olarak Alman piyanosu satılıktır. Beyoğlu Taksim Tarlabaşı Yağhane sokak No. 35 — 4

4 — Kiralık-Satılık

Satılık iki beton hane — Şehzadebaşında Kemalpaşa mahallesinde 18 Sekbanlar Gençtürk caddesinde 61 ve 65 numaralı biri sekiz oda diğeri 6 oda her ikisinde elektrik terkos havagazı mevcuddur. Müracaat: Aynı caddede 57 numaralı apartımanda beşinci katta Edirneli bay Mehmed — 3

Kadıköyde satılık — Mühürdarda Rizapaşada Leylek sokağında 13 numaralı ev satılıktır. Beş oda, bahçe elektrik, terkos, havagazı ve güzel manzara, içindekilere müracaat. — 2

Satılık büyük ev — Beyoğlunda ingiliz sefarethanesi arkasında Aslan sokak 13 No. lı hane satılıktır. 12 büyük oda döşemesi parke arkası açık apartıman için çok elverişli. İçindekilere müracaat. — 11

Kiralık mobilyalı apartıman aranıyor - 2 ay için 5 oda, banyo kalorifer, asansörü havi mobilyalı bir apartımana ihtiyaç olduğundan Şişli, Osmanbey ve Ayazpaşa tarafları tercih edildiğinden böyle bir apartımanı olan zatın S. A Galata Âbit han 56 numaralı yazıhaneye müracaat edilmesi. — 2

Kiralık büyük ardiye — Fabrika ve ardiye için çok elverişli olan eski meyvahoştaki ve halen Kılınçoğlu kardeşlerin işgal ettikleri büyük ardiye han tamamı kiralıktır. Görüşmek için Cağaloğlu Orhan bey app. Doktor Esata müracaat. — 8

Kiralık veya satılık ev — Haydarpaşa Yeldeğirmeni Akif bey sokak 3 numaralı 7 odalı kâgir ev kiralık veya satılıktır. Görmek için mahalle bekçisi Şevkiye müracaat. Şeraiti anlamak için 20921 e telefon edilmesi. — 1

Üç katlı satılık apartıman — Lângada Yenikapıda orta sokağında 7 ve 9 numaralı dörder oda, birer mutfak birer helâ, bahçesi vardır. Fevkalâde nezareti olan terkos, elektrik hava gazı vardır. İçindeki Marko kalfaya müracaat. — 4

Kiralık ev — Bütün Marmaraya nezareti kâmilesi olan muşamba döşeli 7 oda, mutfak müteaddit bahçe sarnıç havagazı, terkos, elektrik, hamam ve banyosu olan hane ehven fiyatla kiralıktır. Görmek için Beyazıd - Soğanağa mahallesi Nur sokak 13 numarada bay Hamdiye müracaat. — 2

Satılık — Lâlelinin en muntazam caddesi olan Lâleli camii türbei karşısında Lâleli caddesinde karşılıklı biri beş diğeri altı oda iki hane satılıktır. Ayni sokakta Celâl bey apartımanında bay Mehmede müracaat. — 9

Acele satılık — Tütün müskirat ve saire dükkânı. Taksimde İstiklâl caddesinde işlek bir mevkidedir. Taliplerin aynı caddede 63 No. kırtasiyeci bay Jan Pavloya müracaat etmeleri. —

Kiralık apartıman — Arnavutköyünde sahilde, Tramvay durağında Uğur Apartımanı, kalörifer, elektrik, Havagazı Su, güzel manzara, mütedil kira. —

Kiralık apartıman — Sultanahmette üçler mahallesinin Asmalı su terazisi sokağında köşe başında 17 No. apartımanın ikinci katı kiralıktır. Bakkal B. Bayrama ve Eminönü hanında Diş tabibi bay Şekibe müracaat olunması. — 3

Fatih — İtfaiye caddesinde Güneş apartımanının bol güneşli, havadar, 7 oda, 1 hol, geniş koridorları, kapalı ve açık balkonları bulunan dairesi kiralıktır. Kapıcısına müracaat. — 6

Satılık hane — Büyükderede Lokanta sokağında apartıman tarzında sekiz oda. iki mutfak, iki helâ, terkos, elektrik, çamaşırlığı havi 26 numaralı hane kiralık ve maktuan (2800) liraya satılıktır. 19 numarada bay Hulûsiye. — 3

Satılık hane — Cağaloğlu Çatalçeşme sokağında 5 numaralı 7 oda ve müştemilâtı havi havadar ve caddeye yakın hane satılıktır. Görmek istiyenlerin ayni sokaktaki medrese yanındaki 8 numaraya müracaatları. — 6

Satılık — Yeni, havadar, konforlu, 9 daireli apartıman, sahibi dışarıya gideceğinden acele ve ucuz satılıktır. Selâm apartımanı, Gülûstan sokak, Nişantaş. Sahibi içindedir. —

Ucuz — Emlâk almak ve satmak istiyenler Ankara caddesinde Mürettipler kahvesinde Mü. B. Fehmiye yazı ile bildirmeleri. —

Kiralık apartıman — Lâleli tramvay istasyonunda denize tam nezareti olan konforlu ve içerleri linoleum döşeli büyük birer salondan başka ayrıca 5 ve 6 odalı iki daire kiralıktır. Seğban Ap. kapıcısına müracaat. —

5 — Müteferrik

Ucuz almanca, fransızca ve diğer derslere hazırlar ve yetiştirir: Viyanalı genç, diplomalı bir muallim en ucuz şartla alman mekteplerine devam edenlere her sınıf için fransızca almanca bütün bilgi derslerini en kısa zamanda hazırlar ve öğretir. İsteklilerin Karl Weiner : Beyoğlu Tünel Otçu sokak 5 sayıda Kosti Papayani Apartıman 1 sayı Fazla tafsilât için Beyoğlunda Kalis kitap evine müracaat ediniz. — 4

Hakikî bir Fransız bayanı — Fransızcasını ileriletmek istiyenlere ders verir. İyi bir aile nezdinde yalnız gündüz derslerine devam etmek üzere ve istenografi "duploye,, çok kısa bir zamanda öğretir. Akşamda (A.A) rümuzuna sarih adreslerile müracaat. — 1

Kurd köpeği — Anası İskoçya babası kurd cinsi genç ve çok sert erkek bir kökek satılıyor. Bebek hamam hamam sokağı 23 numarada. — 3

Mektuplarınızı aldırınız

Gazetemiz idarehanesini adres olarak göstermiş olan kari'lerimizden

A N - P R -

namlarına gelen mektupları idarehanemizden aldırmaları mercudur.

Dünyayı hayrete düşüren radyo

RCA

Radyosu 20 inci asrın en tekemmül etmiş bir teknik mahsulüdür.

Uzun mesafeler için düşünülmüş ve meydana getirilmiştir.

RCA Radyolarını dinleyiniz.

Dünyayı hayrete düşüren RCA Radyosu sizin de takdirinizi kazanacaktır.

YENİ MAKİNALAR YENİ FİATLAR

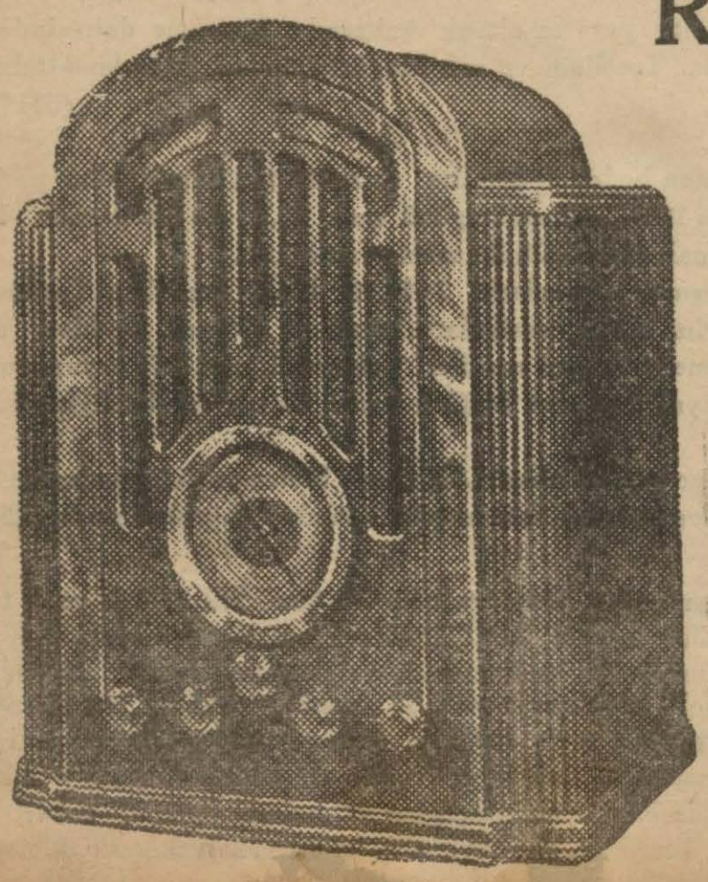

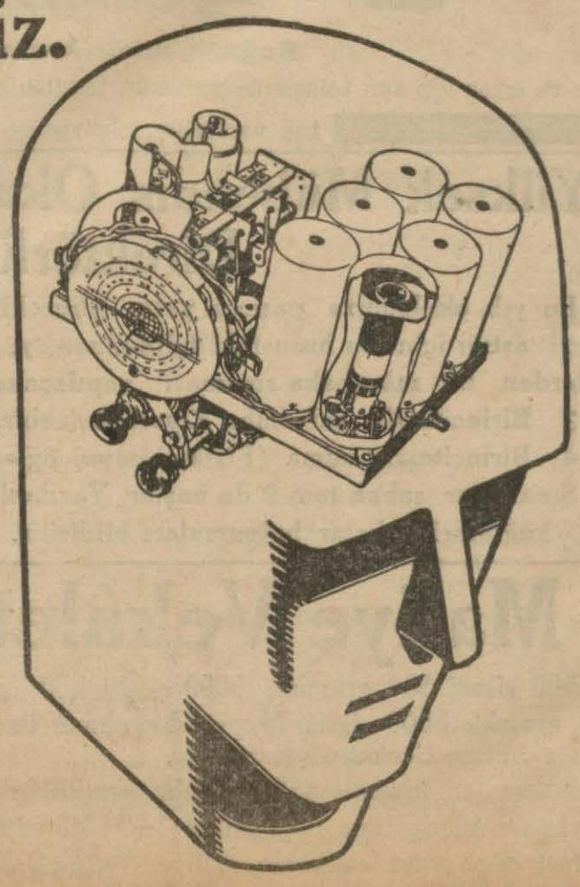

RCA

OTTAŞ

Beyoğlu İstiklâl caddesi
Tokatlıyan karşısında

Deniz yolları
İŞLETMESİ
Acenteleri: Karaköy • Köprübaşı
Tel. 42862 — Sirkeci Mühürdarzade Han Tel: 22740

İSKENDERİYE YOLU
İZMİR vapuru 1 Birinci Teşrin SALI günü saat 11 de İskenderiyeye kadar. (5998)

TRABZON YOLU
GÜLCEMAL vapuru 1 Birinci Teşrin SALI günü saat 20 de Rizeye kadar. (5999)

İŞ KUMBARASI

Para parayı Çeker...

İŞ

KUMBARASINA SAHİP TALİHLİLER

İlk teşrin kurasında 207 kişi 5000 lira ikramiye alacak

Birinci ikramiye **1000 lira**
İkinci ikramiye **250 lira**
10 kişiye 100 erden **1000 lira**
20 kişiye 50 erden **1000 lira**
175 kişiye 10 ardan **1750 lira**

Osmanlı Bankası
ILAN

Osmanlı Bankası gişeleri 1 Birinci teşrin 935 salı gününden itibaren yeni bir iş'ara kadar, aşağıda yazılı saatlerde açık bulunaaaktır:

Galata merkezi ile Yanicami şubesi:
1 — Âdi günlerde: Saat 10 dan 16 ya kadar.
Cumartesi günleri: Saat 10 dan 12 ye kadar.
2 — Beyoğlu şubesi:
Âdi günlerde: Saat 10 dan 12 1/2 a kadar. Saat 14 den 16 ya kadar.
Cumartesi günleri: Saat 10 dan 12 ye kadar.

Taşra sinemaları Direktörlerine:

Kemal film, Halil Kâmil, Opera, Metro ve Poli film müesseselerinin ve piyasanın bütün sessiz filmlerini satın aldım. Bu filmleri geçirmek isteyen Taşra sinemaları direktörleri, İzmir birinci Kordonda Şahingeri hanında filimci Mustafa adresine müracaat etmelidirler.

THE TURKISH AMERICAN
Shipping and Trading Co.

Hayri - Araboğlu ve şeriki American Export Lines The Export Steamsip Corporation NEW - YORK

Her on günde bir Nevyork ile limanımız arasında muntazam posta:

Her ayın 10, ve 25 inci günleri New-York'dan hareket.

Yakında New-Yorkdan gelecek vapurlar:
Exmouth vapuru 6 birinci teşrine doğru
Ekselsior vapuru 17 Birinci teşrine doğru
Exminster vapuru 5 ikinci teşrine doğru

Yakında Nev - York, Fladelfiya ve Bostona için yolcu ve eşyayı ticariye alarak hareket edecek vapurlar.
Exmouth vapuru 9 birinci teşrine doğru
Exelsior vapuru 20 Birinci teşrine doğru
Exminster vapuru 8 ikinci teşrine doğru

Kumpanya, müşterilerinin menafiine daha iyi hizmet ve fevkalâde seri postalar taktim emelile İskenderiye veya Marsilyada aktarma suretile ve doğru konoşimento ile Nevyork için mezkûr limanlardan muayyen tarihlerde hareket eden ekspres ve lüks vapurlarına yolcu ve eşyayi ticariye kabul edecektir.

Bu vapurlar Amerikanın dahilî ve bütün vilâyetleri ile Kanada, Golf, Meksika ve Los Angelos ile San Fransisko Seattle vesaire bütün limanlar için doğru Konşmento ile eşyayı ticariye kabul eder.

Fazla tafsilât için Galata'da Tahir han üçüncü kat Hayri - Araboğlu ve şeriki müracaat Tel: 44991-2-3 (13451)

ADEMİ İKTİDAR
ve
Bel gevşekliğine
HORMOBİN
Tafsilât: Galata Posta kutusu 1255

Lisan mütehassısı Prof. ANJEL'in
FRANSIZCA
dersanesinde BAYANLAR için 3 dereceli ve 4-5 mevcutlu kurslar açılmıştır. Program: Mükâleme - Tercüme - Kitabet HAFTADA 8 DEFA İÇİN AYLIĞI 3 liradır. Eminönü, Eminönü Han.

Kiralık Çiftlik
VE MER'A VE YENİ AHIR

Topkapı haricinde Ferhadpaşa çiftliği ve merası ve yeni büyük ahırı toptan ve ayrı ayrı kiralıktır. Eminönünde Valde hanında Noter Hüsamettin H. Çamer'e müracaat.

Size en büyük zevk temin eden dünya penceresi gözleriniz olduğunu hatırdan çıkarmayın. Fennin son tecrübelerinden insanlarda yüzde seksen görmek noksanı olduğu anlaşılmıştır. Fakat dikkatsizlik ve ihmal bu fenalığı arttırmaktadır. Bu fenalık ancak ilerlediği vakit farkına varılıyor, fakat artık iş işten geçmiş, gözler ve göz sinirleri bozulmuştur. Gözlerinizi muhafaza ve lâakal on sene evvelki kuvvetini iade ve çalışmak kabiliyetini artıran (Zais) ve (birinci kristal) taşlar ve simaya yaraşan, rahat kullanılan son sistem çerçeveleri, muvaffakiyetin sırrı, muhterem müşterilerinin memnuniyetinde olduğunu takdir eden Sultan hamamı, Yeni cami caddesinde (35) numaralı İSMAİL HAKKI mağazasına külliyetle gelmiştir. Gözlüklerinizi bu dükkândan emniyetle alabilirsiniz.

Müzayede ile satış
Birinci Teşrinin 4 üncü Cuma günü

Evvelce, şehrimizin en eski ve en meşhur antikacısı olan KÖSEOĞLU PAVLİ'ye ait emsalsiz antikalar, Vienalar, Sevrler, Sakslar, Beykozlar, İran ve Bizans devirlerinden kalma yegâne parçalar, gümüş ve gümüş kaplama silâhlar, eski fransız komodlar ve konsollar, nihayet listesi gayrı kabil parçalar..

Mahmutpaşada Abutefendi hanında açık arttırma suretile satılacaktır.

En güzel, en faydalı kitapları okumak VE
Yavaş, yavaş kendinize mükemmel bir kütüphane yapmak isterseniz
AKŞAM NEŞRİYATINI ALINIZ!

AKŞAM NEŞRİATI
Şimdiye kadar çıkan kitaplar

Romanlar

	Kuruş
Küçük ilânlar - (Vâ-Nû)	75
Deli - Selâmi İzzet	30
Yalı çapkını - Bürhan Cahit	30
Kıvırcık paşa (resimli) - Sermet Muhtar	75
Düğün gecesi (ciltli) - Bürhan Cahit	100
Devler Kaldırımı - Türkçeye çeviren: Halit Fahri	75
Sumer kızı - İskender Fahreddin	125
Pembe maşlahlı hanım - Sermet Muhtar	70
Bir kadın geçti - Selâmi İzzet	20
Bu perdenin arkasında - Z. İ.	40
Asyadan bir güneş doğuyor - İskender Fahreddin	80
Aşk Fırtınası - Muazzez Tahsin	50

25 kuruşa tam bir roman serisi

Dipsiz kuyu - (Vâ - Nû)... Pembe pırlanta - (Vâ - Nû)... İki cinayet gecesi - Hikmet Feridun... Karacaahmedin esrarı - (Vâ - Nû)... Kardeş katili - (Vâ - Nû).
Bu romanların her birisi: 25 kuruş

Muhtelif eserler

	Kuruş
İtalyadan Amerikaya nasıl uçtular?.. - M. Saffet	35
Yardımcı tarih hülâsası	10
Kadın asker olursa - Necdet Rüştü	50
Don Kişot - Servantes	25
Arzın merkezine sayahat - Jül Vern	25
Hayvanlar âlemi - Faik Sabri	150
İstanbuldan Londraya şileple bir yolculuk - Faik Sabri	75
Nereden geliyoruz? - Th Moreux	40

FAZIL AHMET
Güzide edibimizin senelerce ağızda gezen hicivleri, hezelleri, şiirleri ve yeni yazdıkları
272 sahife - 80 kuruş

İstiklâl Savaşı Nasıl oldu? - M. Şevki... 80 kuruş
İttihat ve Terakki tarihinde esrar perdesi: Yakup Cemil niçin ve nasıl öldürüldü? - M. Ragıp... 150 kuruş
Sinema Yıldızları - (album gibi resimli)... 100 kuruş

ARSEN LÜPEN
Meraklı roman serisi tamamlandı
6 BÜYÜK CİLT — HER CİLDİN FİYETİ: 80 KURUŞ

Çocuklara yardımcı kitaplar serisinden
Coğrafyada ilk adım - Faik Sabri Duran
Ciltli ve bol resimli - 50 kuruş
Tarih öğreniyorum - Ahmet Refik
Resimli - 30 kuruş
Coğrafya kıraatleri - Faik Sabri Duran
Resimli ve ciltli - 50 kuruş

AKŞAM NEŞRİYATI
Taşra için posta parası alınmaz; para yerine posta pulu kabul olunur.

İstanbul Haricî Askerî Kıtaatı ilânları

Bir metresine biçilen eder 260 kuruş olan 30 bin ilâ 37 bin 500 metre kaputluk kumaş kapalı zarfla eksiltmeye konulmuştur. İhalesi 16/10/935 Çarşamba saat 15 dedir. Şartname 488 kuruşa M.M.V. Satınalma komisyonundan alınır. Hepsine biçilen eder 97 bin 500 liradır. Eksiltmeye girecekler 6125 liralık ilk inanç parası mektup veya makbuzlarile birlikte kanunî şekilde hazırladıkları teklif mektuplarını ihale saatinden bir saat evvel Ankara'da M.M.V. Satınalma komisyonuna vermeleri. (295) (5906)

★

Bir metresine biçilen eder 245 kuruş olan 40 ilâ 50 bin metre kışlık elbiselik kumaş kapalı zarfla eksiltmeye konulmuştur. İhalesi 14/10/935 pazartesi günü saat 15 dedir. Şartnamesi 613 kuruşa M.M.V. Satınalma komisyonundan alınır. Hepsine biçilen eder 122 bin 500 liradır. Eksiltmeye girecekler 7375 liralık ilk inanç paralarile birlikte kanunî şekilde hazırladıkları teklif mektuplarını ihale saatinden bir saat evvel Ankarada M.M.V. Satınalma komisyonuna vermeleri. (296) (5905)

★

30000 metre keten kanat bezi ile 70000 metre tırtıllı kanat şeridi kapalı zarfla eksiltmeye konmuştur. Hepsinin biçilen bedeli 49950 liradır. İlk inanç parası da 3747 liradır. İhalesi 9/10/935 çarşamba günü saat 15 dedir. Şartnamesi 250 kuruş karşılığında her gün Komisyondan alınabilir. Eksiltmeye gireceklerin 2490 sayılı kanunun 2 ve 3 üncü maddelerinde istenilen belgelerle birlikte teminat ve teklif mektublarını ihale saatinden bir saat evvel Ankarada M. M. V. Satınalma Komisyonuna vermeleri. (256) (5605)

★

Hepsine biçilen eder 26500 lira olan fereze makinesi torna tezgâhı, iç vida kesme makinesi, mil taslama tezgâhı ile bunlara aid takımlar kapalı zarfla eksiltmeye konulmuştur. İhalesi 15/11/935 Cuma günü saat 11 dedir. Şartnamesi 133 kuruşa M. M. V. Satınalma komisyonundan verilir. Eksiltmeye girecekler 1987 lira 50 kuruşluk ilk inanç parasile kanunun 2 ve3 üncü maddelerinde yazılı belgelerle birlikte kanunî şekilde hazırladıkları teklif mektuplarını ihale saatinden bir saat evvel Ankarada M.M.V. Satınalma komisyonuna vermeleri. (313) (6005)

Dr. MEHMED İZZET
Emrazı dahiliye ve sariye mütehassısı

Muayenehane: Çağaloğlu Nuruosmaniye caddesi No. 17 Baha Bey Apartımanı pazardan maada hergün 13-17 hastalarını kabul eder. Telefon: 23925

Diyarıbekir Satınalma Komisyonu Reisliğinden:

1 sarı mukavele suretile parası 936 bütçesinden verilmek üzere 176 baş hayvan pazarlıkla birinci teşrin ikinci Çarşamba günü saat onda alınacaktır. Bedeli muhammeni 36090 lira muvakkat teminatı 2700 liradır. İsteklilerin Diyarıbekir Satınalma Komisyonuna ve Şartnameyi görmek isteyenlerin hergün Pazardan maada müracaatları. "6022„

terkibinde

kold-krem

vardır

bu da mükemmeliyetinin sebeblerinden biridir.

Köpüğü fazlalaştıran, ona kayma hassasını veren, aynı zamanda usturanın yürüyüşünü kolaylaştıran Kold krem dir.

Beşereyi yumuşatan ve

GİBBS TIRAŞ SABUNU

ile yapılan tıraşdan sonra lâtif bir serinlik hissettiren hep Kold krem dir.

GIBBS

Gibbs Tıraş sabunu pratik, yıkanabilir ve ekonomik şik bir kutu içinde satılır. Bu kutular, sabunu bitlikçe yeni sabun konulmak daimi kullanılır

ADAPAZARI

TÜRK TİCARET BANKASI

Kuponlu Vadeli Mevduat usulile:

Size en sağlam ve zahmetsiz bir gelir temin etti.

1 – Faizinlzi her ayın birinci günü Bankanın her hangi bir Şubesinden alabilirsiniz.

2 – Isterseniz gerek faizinlzi, gerek vadesinde ana paranızı Şubelerimiz üzerine başkası namına masrafsız havale veya çek alabilirsiniz.

3 – İhtiyacınız olursa vadesinden evvel ana parayı sizin için çok müsaid olan şartlar dahilinde Bankanın herhangi bir Şubesinden kısmen veya tamamen geri alabilirsiniz.

Bayanların son mühim keşfi

VOG

KREM ve PUDRASI

138 milyon Avrupa ve Amerikalı kadının kullandığı güzellik krem ve pudrası şayanı hayret güzellik yaratır.

18 Avrupa ve Amerika enstitü profesörleri diyorlar ki: 30 gün yüzünüzün sol tarafına daima kullandığınız bir krem ve pudrayı kullanınız. Sağ tarafında da tavsiye ettiğimiz son keşfiyatın cild üzerinde mühim rol oynadığı VOG krem ve pudrasını kullanınız. Bu krem ve pudrada şimdiye kadar kullandığınız krem ve pudraya mukabil göreceğiniz fark pek büyüktür. Bu tecrübe neticesinde anlaşıldı ki VOG krem ve pudrası diğer tahrib edici ve dikkatsiz yapılmış krem ve pudraların fevkinde faydalar temin eder. Bugünden itibaren VOG krem ve pudrasını alıp tecrübenize başlayınız.

MAZON

İsim ve markasına dikkat

Kolaylık olmak üzere perakende 65 kuruşa satılan şişeler piyasaya çıkarılmıştır.

MAZON MEYVA TUZU

Sabahları aç karnına bir kahve kaşığı alındıkta

KABIZLIGI DEF'EDER

Yemeklerden bir saat sonra alındıkta

HAZİMSİZLİĞİ, MİDE EKŞİLİK

ve yanmalarını giderir. Ağızdaki tatsızlık ve kokuyu izale eder.

Fazla bir yemek ve içmeden sonra hissedilen yorgunluk ve şişkinliği hafifletir. MAZON tuzunun tesirinden memnun kalmıyanlar şişesi açık da olsa Bahçekapıda İş Bankası arkasında 12 No. lu MAZON BOTTON ecza deposuna iade ederek bedelini geri alabilirler.

Bayan,

EMSALSİZ VE BİLÂ İTİRAZ EN MÜKEMMEL TEMİZLEME VASITASI OLAN

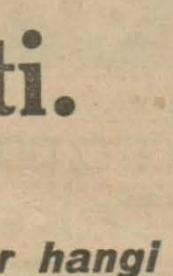

TOZU İLE BİLCÜMLE MUTBAK EŞYA VE EDEVATINIZI, BANYOLARINIZI VE SAİREYİ YORULMAKSIZIN TEMİZLEYİB PARLATABİLECEĞİNİZİ HATIRINIZDA TUTUNUZ.

BİR

TURAN

MAMULÂTIDIR!

RADİO SALTS

İle çabucak geçecektir. Hemen bugünden bir kutu alınız, ve akşamları derununa kâfi miktarda koyacağınız Radio Salts ile bir ayak banyosu yapınız. Kat'î bir tedavi bulunacak, ayaklarınız hafifliyecek, sancı ve şişkinlikler zail olacaktır. Bütün eczanelerde satılır.

Baş ağrısı ve Romatizmaya karşı

HAS KALMİN

kullanınız, bir tecrübe kâfidir.

Satış deposu :

Atabey Han No. 30-35

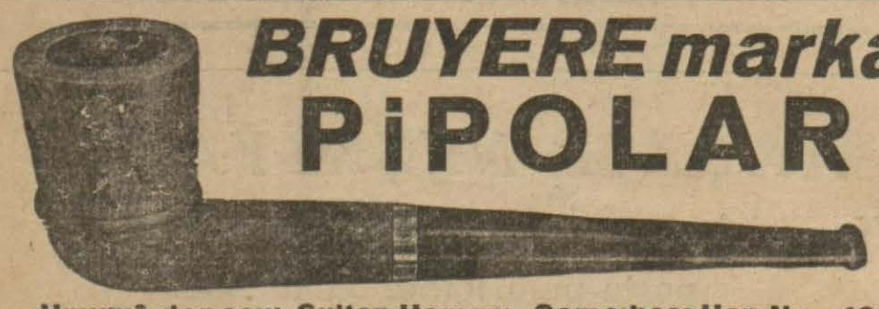

BRUYERE marka PİPOLAR

Umumî deposu: Sultan Hamam Camcıbaşı Han No. 10

Perakende satış: Sultan hamam Kebabcı karşısında Sahibinin Sesi Mağazası

Beyoğlu İş Bankası Karşısında

BAYANLARI

COŞKUN

manifatura şirketinin tasfiyesinden bir an evvel istifade ediniz. Çünkü: Tasfiye için Ticaret odasının tayin etmiş olduğu müddet bitğinlerde bitmektedir. Fevkalâde tenzilâtlı satış. Fiyatlar makta ve satış pazarlıksızdır.

CHARBON DE BELLOC

sayesinde canınızın her istediğini yiyebilirsiniz

CHARBON DE BELLOC, hazım cihazının en mükemmel dezenfektanıdır. toz veya pastil olarak alındıkta en eski ve muannit mide ve barsak rahatsızlıklarını ve ishali serian tedavi eder, Midede lâtif bir his tevlit eder ve iştahayı açar, hazmi kolaylaştırır ve inkıbazı defeder. Yemekten sonra hissedilen mide ağrılarına ve sui hazimden mütevellit baş ağrılarına, mide ekşiliklerine ve yanmalarına velhasıl mide ve barsakların bütün asabi halâtına karşı pek mükemmeldir.

Charbon de Belloc

Bütün eczanelerden arayınız.

PEKTORİN

Boğaz yollarından geçen muzir mikroplara karşı BOĞAZIN bekcisidir.

Umumî şekilde

ÖKSÜRÜK, GICIK, NEZLE ve BRONŞİTLERDE

PEKTORİN

BAŞLICA BİR DEVADIR

KUTUSU 35 kuruş

BEŞİR KEMAL ECZANESİ — MAHMUT CEVAT SİRKECİ

Akşam matbaası
Umumî neşriyat müdürü: Enis Tahsin

Kapalı Zarf usulile eksiltme ilânı

Divanı Muhasebat Riyasetinden:

1 — Kalorifer için lüzumu olan 120 - 170 tonluk kömür şartnamesi veçhile eksiltmeye konulmuştur.

2 — Eksiltme 7/10/935 Pazartesi günü saat on birde İdare ve Hesap işleri Müdüriyetindeki Eksiltme Komisyonunda yapılacaktır.

3 — Şartname parasız olarak idare ve hesap işleri müdürlüğün-