Belediye bugünden itibaren ekmeğin 20 para ucuzlamasına karar verdi

AKŞAM

Yerli mallar sergisi kapandı. Dün akşama kadar 450 bin kişi gezdi

Sene 17 — No. 6034 — *Fiatı her yerde 5 kuruş* SALI — 6 Ağustos 1935 *Telefon:* 24240 (İdare) - 24249 (Tahrir) - 24248 (Matbaa) - 20113 (Klişe)

Girid adasında isyan çıktı, fakat çabuk bastırıldı

Âsilerle asker arasındaki çarpışmalarda 6 ölü, 40 yaralı vardır

Hükûmet, Girid adasında ürfî idare ilân etti

Atina 5 (A.A.) — Havas ajansi bildiriyor: Gazetelerin haber aldığına göre Kandiyede kuru üzüm amelesi içinde çıkan karışıklıklar, bir isyan halini almıştır. Grevcilerle müsellâh kuvvetler arasında vuku bulan bir müsademede 25 kişi yaralanmıştır. Bunlardan beşi jandarmadır.

Girit kumandanı takviye kıtaları ile Hanyadan hareket ettiği gibi, iki torbito muhribi de Kandiyeye doğru açılmıştır. Vali dahiliye nazırına çektiği telgrafta grevcilerin siyasal saikleri olduğunu bildirmiş ve sükûnetin bugün iade edileceği kanaatını göstermiştir. Bir bombardıman tayyare filosu da Hanyadan hareket etmiştir.

Atina 5 (A.A.) —Reuter ajansı bildiriyor: Kandiyedeki grevcilerin çıkardıkları karışıklıklar teyid edilmektedir. Grevciler, tersaneyi ele geçirmişlerdir.

[İsyanın nasıl bastırıldığı hakkındaki haberler ikinci sahifemizdedir.]

Banka memurları

Devlete bağlı bankalarda kimler bareme tabi olacaklar

Ankara 5 (Akşam) — Finans bakanlığı devlete bağlı bankalardaki memurların da bareme tâbi tutulmaları için evvelce müsteşarlardan mürekkep komisyon tarafından hazırlanan projeyi malî bakımdan yeniden inceliyor.

Anlaşıldığına göre bu gibi bankalarda çalışanların bareme tâbi tutulmaları esas itibarile kabul edilmiştir. Meclisin ilk toplantı devresinde meselenin kanun şeklini alması kuvvetle umuluyor.

Keçiörende bir sanatoryom yapılacak

Ankara 5 (Akşam) — Keçiören taraflarında bir sanatoryom yapılması düşünülüyor. Bunun için lâzım gelen tetkikata başlanmıştır.

Ekmek 20 para ucuzladı

Gelecek hafta bir miktar daha ucuzlıyacağı umuluyor

Buğday fiatlerinde son günlerde görülen düşüklük nihayet, ekmek fiatlerine de tesir yaptı.

Belediye, bir kaç haftadan beri pazartesi günleri zahire borsasından gelen fiat cedvelleri üzerine tetkikat yapmış, fakat ekmek fiatlerini indirmeğe imkân bulamamıştı. Geçen hafta fiatlerde görülen düşüklük artık bu sefer ekmek fiatinin ineceği kanaatini doğurmuştu. Hakikaten bu tahmin boşa çıkmadı: Dün sabah toplanan belediye narh komisyonu ekmek ve francala fiatlerini değiştirmeğe karar vermiş ve neticeyi daimî encümene bildirmiştir.

Bugünden itibaren ekmek ve francala fiatleri yirmi para indirilmiştir. Ekmek on bir kuruştan on buçuğa ve francala da on beş kuruştan on dört buçuğa inmiştir.

[Devamı 4 üncü sahifede]

Hava yolları

Üç modern yolcu tayyaresi alınıyor

Ankara 5 (Akşam) — Bayındırlık bakanlığınca hava yolları işletme projesinin hazırlanmakta olduğunu bildirmiştim. Proje son şeklini almak üzeredir. Satın alınması kararlaştırılan üç modern yolcu tayyaresi için muhtelif ecnebi şirketlerle temasa geçilmiştir.

Diğer taraftan Ankara hava istasyonunda yeni tesisat vücude getirilecektir. İlk iş olmak üzere bir telsiz telgraf ve telefon istasyonu kurulcaaktır.

DÜŞÜNCELER

Daha çok okutmak için

Türkiyede kitap baskısının orta sayısı iki binle üç bin arasındadır. Bu sayı, ülkedeki okur yazarlara göre, azın azıdır gibi geliyor bana.

İkide bir ortaya kitap satışının bu azlığı sürülür. Yazılar yazılır, düşünceler ortaya atılır. Sebepler araştırılır.

Bana kalırsa, yılların eliyle ortadan kalkacak olan derin ve büyük sosyal sebepleri bir yana bırakırsak kitap okunmasını çoğaltmak için vakit geçirmeksizin baş vurulacak yollar yok değildir.

İlkönce, kitapçı anlamalıdır ki, bugünkü alışveriş sistemi içinde, kitap da tıpkı kundura, kumaş ve diş macunu gibi bir maldır. Kunduracı, kumaşçı, ve diş macuncusu nasıl malının sürümü için reklâm yapıyorsa kitapçı da her çıkardığı kitap için, en aşağı, bir tıraş bıçağı satışında yapılanı kadar reklâm yapacaktır. Oysa ki, kitap reklâmı, o kitap için bir iki gazete de yazılan sudan kritiklerle çerçevesini çizmiş oluyor..

Sonra; mal satışı her şeyden önce bir organizasyon bir alıcı ve pazar yerleri bulma işidir. Mal alıcının ayağına götürülür, alıcı malın ayağına gelmez.

Oysa ki, bizde bir kitap almak için Ankara caddesindeki kitapçıların ayağına kadar gelmekten başka yol yoktur. Bunun önüne geçmeli. Kitabı gazete gibi her yerde sattırmalı. Bu yazımı okuyanlar arasında, bugün kitabı diş macunu, kundura çeşidinden bir mal gördüğüm için belki kızanlar olacaktır.

Ne yapalım, olanı olduğu gibi görmek, gerektir...

Orhan Selim

REŞAT NURİ

Bugün çıkan YEDİGÜN mecmuasında (Çalı kuş) müellifi üstad romancı Reşat Nuri'nin anlattıklarını okuyunuz.

Fakir çocuklar için diş dispanseri açıldı

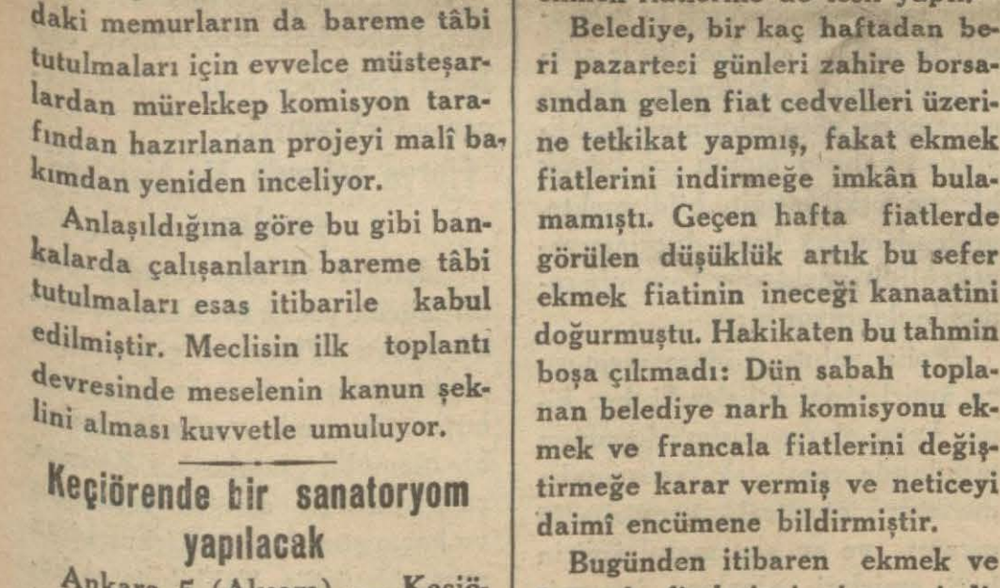

Bay Kâzım Esat söylev verirken

Türk diş hekimleri kurumu birkaç senedenberi ulaşmak istediği gayeye dün sabah vardı: Cağaloğlunda Çocuk esirgeme kurumunda mektepli ve fakir çocukların dişlerinin tedavisi için bir dispanser vücuda getirildi. Dispanser törenle açıldı.

Törene Türk diş hekimleri kurumu başkanı profesör doktor bay Kâzım Esadın bir söylevi ile başlanmıştır. Bay Kâzım Esad söylevinde çocuklara diş bakımının önemini anlatmış, gün geçtikçe diş dispanseri sayılarının artacağını söylemiştir.

Dispanser her gün açık bulunacak ve iki doktor müracaat eden çocukların dişlerine bakacaktır.

İtalyan - Habeş anlaşamazlığı

Cenevrede iğne boyu kadar ileri gidilmiş!

Harbin önü alınacağı hakkındaki ümidler yeniden azalmağa başladı

Paris 5 (Akşam) — Cenevrede günlerce yapılan konuşmalara rağmen İtalyan-Habeş gerginliği devam ediyor. İtalya, Pariste yapılacak konuşmalardan bir netice çıkacağını ummuyor. Bunun için Afrikaya yeniden asker göndermektedir.

Diğer taraftan Habeşistan da hazırlıklarını ileri götürmeğe çalışıyor. Adisababada büyük toplantılar yapılmaktadır. Her tarafta asker toplanıyor. Eritre hududuna ve Ual Ual taraflarına mühim kuvvetler gönderilmiştir.

Eski İtalyan-Habeş harbinde İtalyanların mağlûp oldukları Adua muharebesinin yıldönümü münasebetile Adisababada nümayişler yapılmıştır. Diğer taraftan İtalyada da bu mağlûbiyetin intikamını almak için toplantılar yapılmıştır.

Paris 5 — Romadan buraya gelen haberlere göre Cenevredeki anlaşma İtalyada lâkaydî ile karşılanmıştır. İngiltere, Fransa, İtalya arasında yapılacak konuşmaların bir netice vereceği umulmuyor.

Habeşistanın üç devletin kontrolu altında nüfuz bölgelerine ayrılacağı hakkında çıkan haberler İtalyada iyi karşılanmamıştır.

Paris mahafili İngiltere ile İtalya arasında görüş farkının hiç azalmadığı kanaatindedir.

İngiliz gazeteleri ne diyorlar?

Londra 5 — İngiliz gazeteleri Cenevrede verilen karar hakkında başka başka mütalealar söylüyorlar. Muhafazakâr gazeteler M. Edenin nüfuz ve mevkiinin sarsıldığı kanaatindedir.

M. Eden Cenevrede bir söylev söylemiştir. İngiliz nazırı, radyo ile her tarafta dinlenen bu söylevde demiştir ki: «Henüz anlaşamazlığı halletmezden çok uzağız. Şim-

[Devamı 4 üncü sahifede]

Bayındırlık bakanı İstanbulda

Bugün bazı müesseseleri gezecek, iki gün sonra Ankaraya dönecek

İzmir mıntakasında bir teftiş gezisi yapmış olan Bayındırlık bakanı B. Ali Çetinkaya Kütahya-Eskişehir yolile İstanbula gelmiştir. Bakan, Haydarpaşaya gelinceye kadar demiryollarını teftiş etmiştir.

Bayındırlık bakanı dün imtiyazlı kumpanyalar nezdindeki hükûmet baş müfettişi B. İbrahim, B. Salâhaddin ve telefon mürakabe komisyonu başkanı B. Kadriyi kabul ederek bu müesseselerin durumları hakkında izahat almış ve bazı direktifler vermiştir. B. Ali Çetinkayanın bugün Posta ve telgraf baş direktörlüğile bakanlığa bağlı okulları gezmesi ve yakında hükûmet idaresine geçecek olan telefon sosyetesi işlerini gözden geçirmesi ihtimali vardır.

Bayındırlık bakanı şehrimizde iki gün kaldıktan sonra Ankaraya dönecek ve telefon sosyetesi delegelerile müzakereye girişecektir.

— Yooo bayan!... Ben fırsat düşkünü değilim!...

SON TELGRAFLAR

Giridde yeni hadiseler çıkmasından korkuluyor

Atinada bir tayyare karargâhında askerle jandarma çarpıştı, 15 asker divanı harbe veriliyor

Giridde örfî idare ilân edildi, halk arasında heyecan devam ediyor

Atina 6 (Akşam) — Girid adasındaki isyan şöyle başlamıştır: Kandiyedeki kuru üzüm işçileri grev ilân etmişler ve diğer bazi işçiler de bunlarla birlik olmuşlardır.

Grev iptida gündelik meselesindeki anlaşamazlık yüzünden çıkmışken biraz sonra siyasal mahiyet almış ve hükûmete karşı açıktan açığa isyan edilmiştir.

Grevciler hükûmetin cumuriyeti devirerek yerine krallık kurmak istediğini ileri sürmüşler ve bütün halkı cumuriyeti korumağa çağırmışlardır. Her tarafta çanlar çalınarak halk isyana davet edilmiştir.

Jandarma ile grevciler arasında bir çarpışma olmuştur. Fakat âsiler jandarmaları püskürtmüşler ve tersaneyi de ele geçirmişlerdir. Bunun üzerine Giridin diğer taraflarından asker gönderilmiştir. Asker şiddetli bir çarpışmadan sonra akşam geç vakit sükûnu iade etmiştir. 6 ölü ve 40 yaralı vardır.

Şimdilik sükûn hüküm sürmekle beraber her dakika yeni hadiseler çıkmasından korkuluyor.

Hükûmet Giride gönderdiği iki torpidonun geri gelmesi için emir vermiştir.

Atinada bir hadise

Paris 5 (A.A.) — Röyter ajansı bildiriyor: Buraya gelen bir telgrafa göre Atina tayyare karargâhında 25 asker hükûmet aleyhinde tahrikâtta bulunmıya teşebbüs etmiş ve karışıklığı bastırmak için oraya gelen jandarmalar silâh ateşi ile karşılanmışlardır. Sükûnet tesis edilmiş ve yakalanan 15 asker divanı harbe verilmiştir.

Giridde örfî idare

Atina 6 (Akşam) — Giridde örfî idare ilân edildi. Hükûmet yeniden asker ve tayyare gönderiyor. Kandiye hükûmet dairesi yağma edilmiştir.

Japonya Habeşistana silâh gönderiyor

Bir Japon süel heyeti Tokyodan Adis Ababaya hareket etti

Londra 6 (Akşam) — Adis Ababadan bildirildiğine göre Japonya ile Habeşistan arasında bir mukavele imzalanmıştır. Mukavele mucibince Japonya Habeşistana çok miktarda silâh ve cephane verecektir. Bir Japon asker ve tecim heyeti Tokyodan Adis Ababaya hareket etmiştir. Habeşistanın ordusu için İngiltere ve Fransadan öğretmen istiyeceği söyleniyor.

Adis Ababadaki ecnebi tabaasının ileri gelenleri M. Mussolininin son söylevi üzerine bir protestoname hazırlamışlardır. M. Mussolini Habeşistanın diğer ırklara zulüm ve adaletsiz muamele ettiğini söylemişti. Ecnebiler, Habeşistanın bilâkis, yabancılara karşı çok misafirperverlik gösterdiğini bildiriyorlar.

Ingiltere tedbir alıyor

Londra 6 (Akşam) — Hebeş işi münasebetile İngiltere bazi tedbirler almağa karar vermiştir. Kahire mümessili Londraya çağırılmıştır. Şarktaki kuvvetlerin lord Allenbinin kumandası altına verileceği söyleniyor.

Nev York 6 (Akşam) — Zenci mahallesinde İtalya aleyhinde büyük gösteri yapılmıştır. Polis nümayişçileri güçlükle dağıtmıştır.

Sergi dün akşam kapandı

Kayıp olan çocuklar ailelerine teslim edildiler

Galatasaray lisesi binasında açılan yerli mallar sergisi dün akşam kapanmıştır. İptida serginin daha üç gün açık kalması düşünülmüştür. Fakat sonra bundan vaz geçilmiştir.

Sergiyi dün akşama kadar 450 bin kişinin ziyaret ettiği bildiriliyor. Sergideki kalabalık arasında kaybolan çocuklar sergi radyosu vasıtasile bulunarak ailelerine teslim edilmişlerdir.

Terfi listesi

Ankara 5 — 30 Ağustos zafer bayramı münasebetile terfi edecek zabitlerin listesi hazırlanıyor.

Üçüncü maç

Uypeşt yarın Pera takımile karşılaşacak

İstanbul ve Ankarada maç yapmak üzere getirtilen Peşte şampiyonu Uypeştin amatör takımı Beşiktaş ve Galatasarayla yaptığı maçlarda 2 - 1 yenilmişti. Uypeşt çarşamba günü de Pera klübile bir maç yapacaktır.

Pera federe olmıyan klüblerin en kuvvetlisidir. Futbolcuları bir aydanberi kampta bulunarak tayyare kupası için hazırlık yapıyordu. Peranın yapacağı maç ve alacağı netice bu klübün kuvveti hakkında iyi bir fikir verecektir. Çarşamba günü saat 18 de yapılacak olan bu maçın çok heyecanlı olacağı anlaşılmaktadır.

Uypeşt perşembe günü Ankaraya hareket edecektir. Ankarada cumartesi ve pazar günleri iki maç yapacaktır.

Bu Sabahki Telgraflar

Kuzu postu içinde kurd..

Naziler tarafından Berlin sokaklarına yapıştırılan beyannameler

Berlin 5 (A.A.) — Berlin halkı bu sabah, Berlin bölgesi Nasyonal-Sosyalist direktörlüğü tarafından asılan afişlerin önüne toplanmıştı. Bu afişlerde şunlar okunmakta idi:

«Alman ulusu, din maskesi altında bulanık siyasal ergeler kovalayan ulus hainlerine ve vicdansız muharriklere karşı tetkikte bulun.»

Afişlerde, katolik birlikleri üyeleri ile, merkez paritsi taraftarları ve komünistlerin bazı kliseleri kirlettikleri ve Munster papasına karşı hiciv dolu şarkılar dağıttıkları ve sonra bütün bunları hücum kıtaları ile Nasyonal-Sosyalist partisi üyelerine isnad ettikleri hâdiseler zikredilmektedir.

Berlin halkı arasında büyük akisler uyandıran bu afişler, şu kelimelerle bitmektedir:

«Alman ulusu, bir kuzu postu içinde saklanarak yaklaşan, fakat gerçekten parçalayıcı birer kurd olan bu karanlık ruhlu adamlardan koşkulan ve saklan.»

ski bir komünist mebus tutuldu

Berlin 5 (A.A.) — Buradaki halk mahkemesi, Reichtag'daki eski komünist saylavlarından, 36 yaşında Albert Kayseri ölüm cezasına mahkûm etmiştir.

Kayser, komünist partisi merkez direktörlüğü tarafından, bu partiyi yeniden kurmak ödevile, merkezî Almanyaya gönderilmiş ve orada 1934 yılı martından, 1935 yılı 2 inci kânununa kadar çalışmıştır. Suçlu hakkındaki esbabı müşeddede şudur:

Kendisi bir kere tevkif edilerek temerküz kampında alıkonulmuş ve komünistlikten yana çalışmamak ve hükûmete düşman her türlü faaliyetten vaz geçmek hususunda söz verdiği için bırakılmıştı.

Başbakan

Giresunda halk büyük bir gösteri yaptı

Giresun 5 (A.A.) — Bu gece binlerce halk önünde bando onuncu yıl marşını söyliyerek başbakan İsmet İnönüne candan sevgi ve soygılarını sunmak üzere istirahat ettikleri vali konağının önüne giderek büyük gösteride bulunmuşlardır. Halkın yanına gelen büyük başbakan bu taşkın gösteriden memnun olduklarını ve herkese ayrı ayrı sevgilerini bildirmişler ve coşkun bir surette alkışlanmışlardır.

Halk onuncu yıl marşını söyliyerek dağılmıştır.

Tireboluya hareket

Giresun 4 (A.A.) — Başbakan general İsmet İnönü ve yanlarındaki zevat bu sabah onda Tireboluya hareket etmişlerdir.

Başbakan bu gezisinde Harşit köprüsünü, yolları ve Tepe köyündeki çimento sahası ile o sahadaki diğer çeşitli madenleri gözden geçirecekler ve akşama Giresuna döneceklerdir.

Muallimlerin terfi ve nakil listesi

Ankara 5 — Muallimlerin terfi ve nakil listeleri hazırlanıyor. Bu yıl nakledilen muallimler pek azdır.

Halk bankası

Ekonomi bakanlığı nizamnameyi hazırlıyor

Ankara 6 (Hususî) — Ekonomi bakanlığınca halka en elverişli şartlarla kredi temini için bir buçuk milyon lira sermaye ile kurulacak olan Halk bankası nizamnamesinin yapılmasına başlanmıştır.

Bu nizamnameye göre bankanın merkezi Ankarada olacak ve mühim şehirlerimizde teşkil edilecek hükmî şahsiyeti haiz sandıkların mürakip ve nâzımı olacaktır.

Nizamname ekonomi bakanlığının tetkikinden sonra bakanlar heyetine arzedilecek ve bankanın teşkiline geçilecektir.

Ankara valisi işe başladı

Ankara 6 (Akşam) İstanbulda bulunan valimiz bay Nevzad Ankaraya gelerek vazifesine başlamıştır.

Polis kimseye müsamaha etmiyecek

Silâh taşıma vesikaları da geri alınıyor

Şehir içinde silâh taşımak için emniyet müdürlüğü tarafından evvelce verilmiş olan vesikalar geri alınmaktadır Bu vesikaların hükmü kalmadığı ve kimde bulunursa geri alınacağı ilân edilmiştir.

İç işleri bakanlığı vilâyetlere birer tamim göndererek bazı kimselerin polis idare âmirlerile şahsî dostlukları yüzünden bazen müsamaha gördüklerinin işidildiğinden bahisle bunun çok büyük bir suç teşkil ettiğini bildirmekte, polis nizamına karşı durulamıyacağı bildirilmektedir. Tamimin sonunda deniliyor ki:

«Polis, zabıta, idare memuru ve âmirleri iyi bilirler ki, her kime karşı olursa olsun kanunun tatbikında yapılacak müsamaha devletin otoritesi, cumuriyetin nizamı ve en son mesul âmirin katî emirleri aleyhine işlenmiş bir suçtur.»

Maarif müdür vekili Gazi enstitüsü müdürü oluyor

Ankara 5 (Akşam) — İstanbul Kültür müdür vekili Mehmed Eminin Gazi enstitüsü müdürlüğüne tayin edileceği söyleniyor. Şimdi orta tedrisat müdür vekili olan İsmail Hakkının asaleten bu işe tayin edileceğinden de bahsediliyor.

Yozgadda hava serinledi

Yozgad 5 (Akşam) — Burada bir haftadan beri şiddetli sıcaklar hüküm sürüyordu. Iki gündür hava değişti. Şiddetli bir poyrazın tesirile termometre dokuz dereceye inmiştir.

İzmirde bir futbol maçı

İzmir 5 (A.A.) — Dün şehrimizde kalabalık bir gezginci ile gelen Aydın karışık takımı, Altınordu ile yaptığı maçta bire karşı iki sayı ile galip gelmişlerdir.

İbrahim Taliin istifası hakkında resmî haber yok

Ankara 6 (Akşam) — İç işleri müsteşar vekili Sabri, İbrahim Taliin istifasına dair vekâlette resmî malûmat olmadığını söylemiştir.

Otomobil kazası

Bir kişi ağır yaralandı, şoför kaçtı

Tütün inhisarı yaprak deposunda dosya memuru bay Nezir dün akşam üzeri Köprüden geçerken arkadan gelen bir otomobil çarpmıştır. Hızla giden otomobil altında bir kaç metre sürüklenen bay Nezir başından ağır surette yaralandığı gibi kolu da kırılmıştır.

Yaralı olduğu yerde bayılıp kalmış, şoför kaçmıştır. Zabıta bay Neziri hastaneye kaldırmıştır. Kaçan şoför aranıyor.

Florya yolunda bir bisikletli yaralandı

Kirkor ve Nişan adlarında iki küçük çocuk bisikletle Bakırköyünden Floryaya giderlerken yolda yarış yapmağa başlamışlardır. O sırada arkadan gelen bir otomobil bunlardan Kirkora çarparak ağır surette yaralamış ve kaçmıştır. Yaralı Kirkor biraz sonra ölmüştür. Tahkikata el koyan jandarma kaçan otomobili aramağa başlamıştır.

Bulgaristanda ordudan çıkarılan zabitler

Sofya 5 (Akşam) — Bulgaristan dışına çıkarılan miralay Velçefin taraftarlarından 286 zabit ordudan çıkarılmıştır.

Müfredat programı

Komisyon liselerde bazı dersleri kaldırdı

Ankara 6 (Hususî) — Liseler müfredat programlarını tanzim için toplanan komisyon işini bitirdiğinde âzaları Ankaradan ayrılmışlardır.

Komisyonun aldığı bir kararla liselerin son sınıflarında okutulan metafizik ve ahlâk dersleri kaldırılmıştır.

Felsefe dersleri gayet muhtasar okutulacak, bilhassa talebeye ilim zihniyetinin aşılanmasına ve tatbiki mantığa ehemmiyet verilecektir.

Yeni hazırlanan müfredat programına göre Fransa liselerinde 12 ve Almanyada 13 senede okutulan dersler bizde 11 seneye sığdırılacaktır.

AKŞAMDAN AKŞAMA

Şehrin yakın tarihinden

27 sene evvelki gazetelerden:

«Bendler ve bend suları mecrasının ıslahına aid olarak cemiyeti umumiyenin sıhhiye şubesince tanzim edilen mütalâaname cemiyeti umumiyei belediyede kıraat olunarak bu gibi evkafa aid umura tahsis edilen mühassasati vakfiyenin neden ibaret olduğuna dair evkaf nezaretinden vukubulan istilâmın cevabı vurud edinceye kadar taliki müzakere edilmiştir.»

Bendler ve bend suları mecrasının ıslahı işi o zamandan beri ortada torunlarımıza miras olarak kalacak gibi görünüyor.

Gene ayni tarihli gazetelerden:

«Şehrimizin umumî plânının tanzimi için M. Bowardın buraya gelmesi karargir olmuştur. Şehremaneti M. Bowardın nezdinde bir mimar ve bir de mühendis bulunmasını Babıâliden istirham etmiştir. M. Boward ve rüfekasına yalnız azimet ve avdet harcırahile burada üç haftalık masarifine karşılık ve bir defalık olmak üzere on bin frank verilecektir.»

Bugün de hâlâ ayni gelsin gitsin, verilsin edilsin lâkırdılarile meşgulüz. Değişen şey yalnız gelecek mühendislerin adıdır.

27 seneden beri tatbik edilmesi kabil olmamış güzel kararlardan:

«Hasıl olan süprüntülerin kaldırılması için terakkiyatı hazırai fenniyeye göre arabaların inşası ve süprüntülerin mahfuz kap üzerinde sabahleyin erken kaldırılması.»

İşte 27 sene evvel verilen bu karar üzerinedir ki şehrin süprüntüleri bugün gördüğümüz terakkiyatı hazırai fenniyeye muvafık arabalar içinde nakledilmeğe başlandı... Harice hiç bir toz ve pis su sızmadan süprüntüler koyduğumuz mükemmel kaplarda o tarihten sonra yaptırıldı. Eskiden süprüntü arabaları sokaklarda herkesin gözü önünden geçerdi. Kapakları yarı açık bulunur, süprüntüler dökülür, kokular rahatsız ederdi. Bunların hepsi bir masal oldu.

«Sokağa nazır pencerelere çiçek saksıları vazının şiddetle meni karargir olmuştur.»

27 sene evvelki bu karardan sonradır ki artık pencerelere çiçek saksıları da konmaz oldu!

Akşamcı

60 Amerikalı gezgin geldi

Amerika zenginlerinden mürekkep 60 kişilik bir gezgin kafilesi dün Kilna adlı hususî bir yatla limanımıza gelmiştir. Gezginler birkaç gün kalarak şehrimizin güzel yerlerini dolaşacaklardır.

ŞEHİR HABERLERİ

Yeni bir müze

Antropoloji müzesi için hazırlık başladı

İstanbulda bir Antropoloji müzesi kurulmasına karar verilmiş ve Kültür bakanlığı tarafından da öğretmenlere gönderilen bir tamimde Selçuk ve Danişman devirlerine aid tesadüf edilecek kafataslarının İstanbula gönderilmesi bildirilmişti. İstanbulda kurulacak olan bu Antropoloji müzesine çok büyük bir önem verilmektedir. Tarih devirlerinin hususiyetlerini araştırıp meydana çıkarmak hususunda bu ilim, ön safta yer almaktadır.

İstanbulda son zamanlarda Evkaftan belediyeye devredilen eski mezarlıklar arasında bozulanlardan ele geçen tarihî kitabelerle kafatasları şimdilik Türk ve İslâm müzesinde saklanmaktadır. Belediye, ileride büyük bir mezarlık yaparak büyük adamlara aid kemiklerle kitabeleri buraya nakletmek fikrinde idi.

Fakat Antrepoloji müzesi açıldıktan sonra böyle bir mezarlığa hacet kalmıyacak, bu kafatasları ile kitabeler antropoloji müzesine nakledileceklerdir.

Rumenlerle müzakere bitti

Köstence yolile Avrupaya yapacağımız yaş meyva ve sebze ihracatı hakkında hükûmetimizle temasta bulunan rumen delegelerile müzakereler tamamlanmış, iyi sonuclar alınmıştır.

Bu esaslar dahilinde iki taraf hükûmetleri arasında bir anlaşma yapılacaktır. Rumen delegeleri Bükreşe dönmüşlerdir.

Itfaiye efradı

Belediye sigorta miktarını artırıyor

İtfaiye efradı yangın sırasında kazaya karşı sigorta ettirilmişlerdir. Fakat bunların sigortadan alacakları tazminat, hemen hemen her vakada belediye ile sigorta sosyetesi arasında anlaşamazlığa sebebiyet veriyor. Sosyete, sigorta bedelini azaltmak istiyor.

Buna imkân bırakmamak için kazanın nevine ve sakatlığın derecesine göre verilecek tazminatın evvelceden kararlaştırılması düşünülüyor.

Bundan başka sigorta miktarının artırılması da belediyece kararlaştırılacaktır.

Hastaneler

Baş vuranların miktarı her sene artıyor

Bir arkadaşımızın İstanbul hastaneleri hakkındaki görüşlerini gazetemizle neşrettik. Bu görüşler hastanelerdeki yatak mevcudunun ihtiyaca yetmediğini bize bir kere daha gösterdi.

Belediyenin istatistiklerine göre, hastanelere baş vuranların miktarı seneden seneye artıyor.

Geçen sene çıkan Yıllığa nazaran, İstanbul hastanelerinde 928 senesinde 13 bin kişi yatırılmış, 34 bin hasta da ayaktan tedavi edilmiştir. Bu miktar 929 senesinde mühim bir miktarda artmıştır: Bu sene içinde 14 bin hasta yatırılmış, 40 bin hasta da ayaktan tedavi edilmiştir.

930 senesinde yatağa yatırılan hasta miktarı çoğalmamış - daha doğrusu - yataksızlıktan çoğalmasına imkân görülememiştir; bir sene evvelki gibi 14 bin hasta hastanelerde yatak bulmuştur. Fakat ayaktan tedavi edilenler, bir sene evvelkine göre, yedi bin artmış, 47 bini bulmuştur.

Bu sayılara belediye mevki hekimlerinin muayene ve tedavi ettikleri hastalar dahil değildir. Meselâ 930 senesinde hastaneler dışında bulunan belediye hekimleri 44 bin hastanın muayene müracaatını kabul etmişlerdir.

Bu seneden sonraki istatistik henüz neşredilmemiştir. Yakında çıkacak Belediye Yıllığında bu miktarların daha ziyade arttığını göreceğimiz muhakkaktır.

Görülüyor ki hastane ihtiyacı seneden seneye artıyor.

Yaş meselesi!

Erkekler arasında da kavgaya sebeb oluyor!

Üsküdarda, oturan Avni ve Tahir isimlerinde iki kişi arasında kavga çıkmış, neticede bunlardan biri, arkadaşını yaralamışlardır. Kavganın sebebi yaş münakaşasıdır. Yaş meselesinde yalnız kadınlar değil o derece kızan erkekler de varmış.

Avni ve Tahir tatlı, tatlı görüşme arasında işi yaş meselesine dokundurmuşlardır. Yaş bahsi şiddetli münakaşaya sebeb olmuş, münakaşa kavgaya dönmüş, kavga da gittikçe kızışmıştır. Nihayet Tahir eline geçirdiği çakı ile Avniyi muhtelif yerlerinden yaralamıştır. Avni tedavi altındadır. Yarası hafiftir. Tahir yakalanmıştır.

Istanbulun plânı

Gelecek yaza kadar tetkikat bitecek

İstanbul blânının, Yalovanın bayındırlık plânını hazırlamağı üzerine alan Fransız şehircilik mütehassısı M. Prosta verilmesi için belediyenin iç işleri bakanlığına müracaat ettiğini yazmıştık.

Bakanlığın bu teklifi kabul edeceği muhakkak görülüyor. Esasen M. Prost eylûl içinde şehrimize gelecek ve Yalovanın bayındırlığı için hazırladığı plânı getirerek, bunun yerinde tatbikini kontrol edecektir.

Mütehassıs şehrimize geldikten sonra İstanbul belediyesile görüşecek, bakanlık müsaade verirse İstanbul plânı işi için belediye ile bir mukavele imzalıyacaktır.

Fransız mütehassısının bu sene kışın İstanbulun imarı için tetkiklerine başlaması ve bu tetkikatı yaza kadar tamamlaması umuluyor.

Belediye, İstanbulun vaziyeti ve ihtiyacları için hazırladığı bir etüdü mütehassısa verecektir.

Çamlıca tepesinde danslı kır eğlencesi

Ağustosun 10 uncu Cumartesi akşamı Çamlıca güzelleştirme cemiyetinin yıldönümü münasebetile Büyük Çamlıca tepesinde danslı bir kır eğlencesi yapılacaktır. Gece tramvay ve vapur seferleri temin edilmiştir.

Gündüz ince saz, gece caz, Azerî çalgısı, millî rakısların bulunduğu zengin bir program hazırlanmaktadır. Ay ışığına rastlaması itibarile geleceklerin iyi bir vakit geçirmeleri için cemiyet âzaları çalışmaktadırlar.

Mantar tabancası

Polis kanlı bir kavganın önünü aldı

Divanyolunda Sıtkının 15 yaşlarındaki oğlu Cevad mantar tabancasile patlatılan mantarları tramvay yoluna dizerek patlatıyormuş. Bunu gören berber İlyas Cevadın yanına sokularak:

— Yapma ayıptır. Kocaman adamsın çocuk değilsin... demiştir.

Cevad buna kızmış, mantarları patlatmakta devam etmiştir. Bu hale Ilyas da kızmıştır. Bunun üzerine kavga başlamıştır. Biribirlerini yaralıyacakları sırada polis yetişmiş iki kavgacıyı ayırarak tahkikata başlamıştır.

Bir çırpıda

Kadıköy iskelesi

Dillerde dolaşan kimi tuhaf, kimi feci, kimi mânasız birçok beddualar vardır: «İlâhi iki gözün kör olsun da sürüm sürüm sürün emi?..», «Köprü başında avuç aç ta eline on para vereyim..», «Yedi kat yerin dibine bat olur mu?..»... Daha böyle nice nice beddualar...

Fakat bana sorarsanız, bunların hepsinden müthiş, bütün beddualardan üstün bir cümle var...

«Bir pazar günü yanılıp ta yolun köprünün şu tahtadan Kadıköy iskelesine düşsün emi?..» bedduası...

İstanbulun ta göbeğinde, köprünün bir başında bir koyun ağılını andıran tahtadan barakanın ne çirkin bir manzarası var...

Biraz dalgalı bir denizde «İskeledir, sağlam yerdir..» diye içine girdiğiniz bu barakada nerede ise sizi deniz tutar... Bir sallanış, bir kıyamet, bir gıcırdama...

Nuh peygamber zamanından kalma Basra vapuru şöyle hızla gelip iskleye bir yanaştı mı?.. sarsıntıdan yerlere kapanacak hale gelirsiniz...

Karanlık, kasvetli bir sofa... 100 numaranın kapısı açık kaldığı için etrafa buram buram saçılan bir esans kokusu...

İnsan burada beş dakika vapur beklerken içi kasvetle, kör oluyor...

Kadıköy halkı gibi ince zevkli, sanayii nefise meraklısı, güzel şeylere meftun insanlar için bu koyun ağılında geçirilen dakikalar kim bilir ne kadar ağır gelir?.

Bir an evvel şu tahta ağılı kaldırıp yeni yapılacak Kadıköy iskelesinin ferah salonlarında vapur beklesek ne iyi olacak...

Hikmet Feridun

Sarmısak 50 kuruşa çıktı

Geçen yıl kilosu bir liraya çıkan sarmısak bir iki ay evvel 10 kuruşa kadar düşmüştü. Son zamanlarda sarmısak yükselerek henüz istihsal mevsimi olduğu halde 50 kuruşa fırlamıştır.

Alâkalılar bunun, bilhassa Amerikaya ihracatın fazla olmasından ileri geldiğini söylüyorlar.

TEŞEKKÜR

BAY RUŞEN SADIK OĞLU'nun

Cenaze merasiminde hazır bulunmak, telgraf ve mektupla taziyetlerini bildirmek suretile aziz ölüye karşı sevgilerini ve alâkalarını gösteren sayin sosyeteler ve korumlarla arkadaşlarına ve ailelerine ayrı ayrı teşekkür borçlarımızı ödemeye büyük acımız mani olduğundan bu vazifemizi sayın gazetenizle yapmakta bizi mazur görmelerini saygılarımızla dileriz.

Karısı Kardeşleri Oğulları

Bay Amcaya göre...

[Sorulmadan başka yere basılamaz, başka dile çevrilemez.]

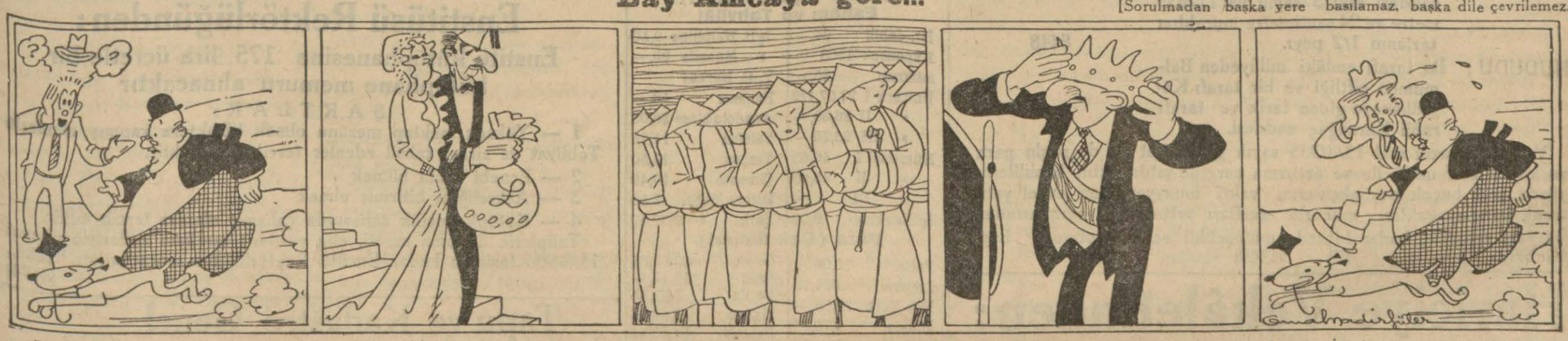

— Böyle yel gibi nereye bay Amca?.. B. A. — Çekil, yolumdan alıkoyma!.. Çin hükûmetine telgraf çekmeye gidiyorum... Gel, hem gidelim, hem anlatayım:

... Nevyorkta Abdülhamidin bir torunu varmış! Bu adam eğer Amerikalı zengin bir kadınla evlenseymiş...

... Çinlilerden bir ordu kurup...

... Türkiye payıtahtını ele geçirmeye gelecekmiş!!!... Fakat böyle bir kadınla evlenemediği için Nevyorkta kendini öldürmüş!...

... İşte bundan ötürü Çinlilere bir telgraf çekeyim dedim!.

— Tâziye telgrafı mı?..

B. A. — Yok canım, büyük bir felâketten kurtuldukları için geçmiş olsun telgrafı!...

Bir sahtekârlık davası

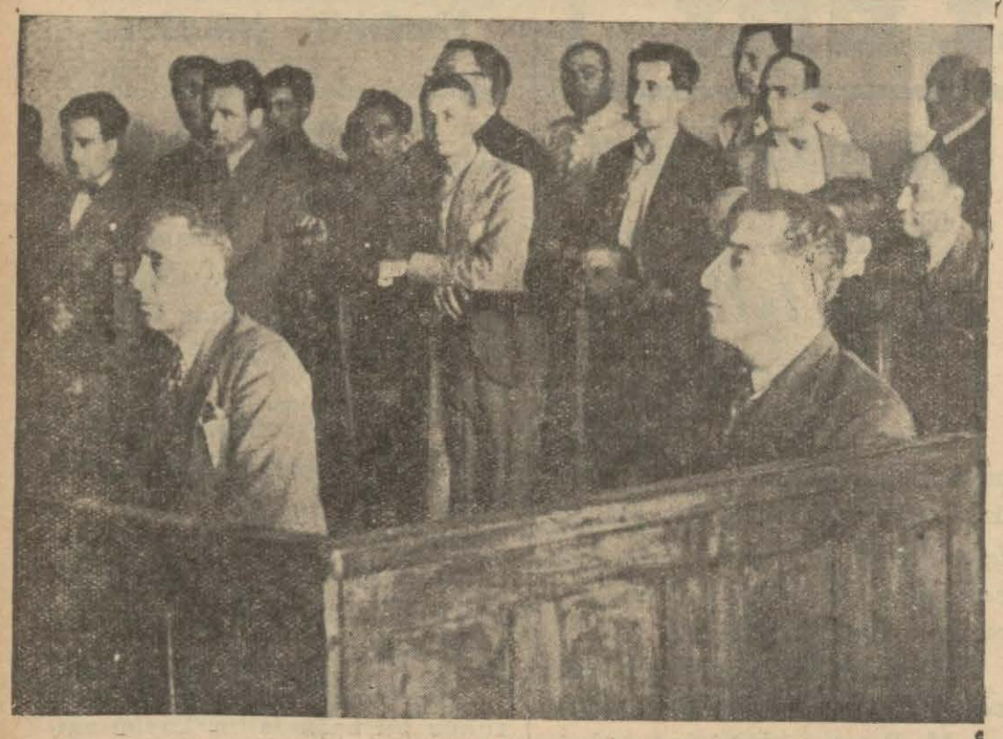

Suçlulardan Papazyan ve Kenan

Bir emlâk alım satımı işinde sahtekârlık suçundan dolayı emlâk taciri bay Poznat tarafından emlâk komisyoncusu Herant Papazyan, Cemil ve Kenan adlarında üç kişi aleyhine açılan sahtekârlık davasına dün ağır ceza mahkemesinde başlanmıştır.

Suçlulardan Cemil, tebligat yapıldığı halde mahkemeye gelmediğinden kendisinin zorla getirilmesine karar verilmiş ve muhakeme başka güne bırakılmıştır.

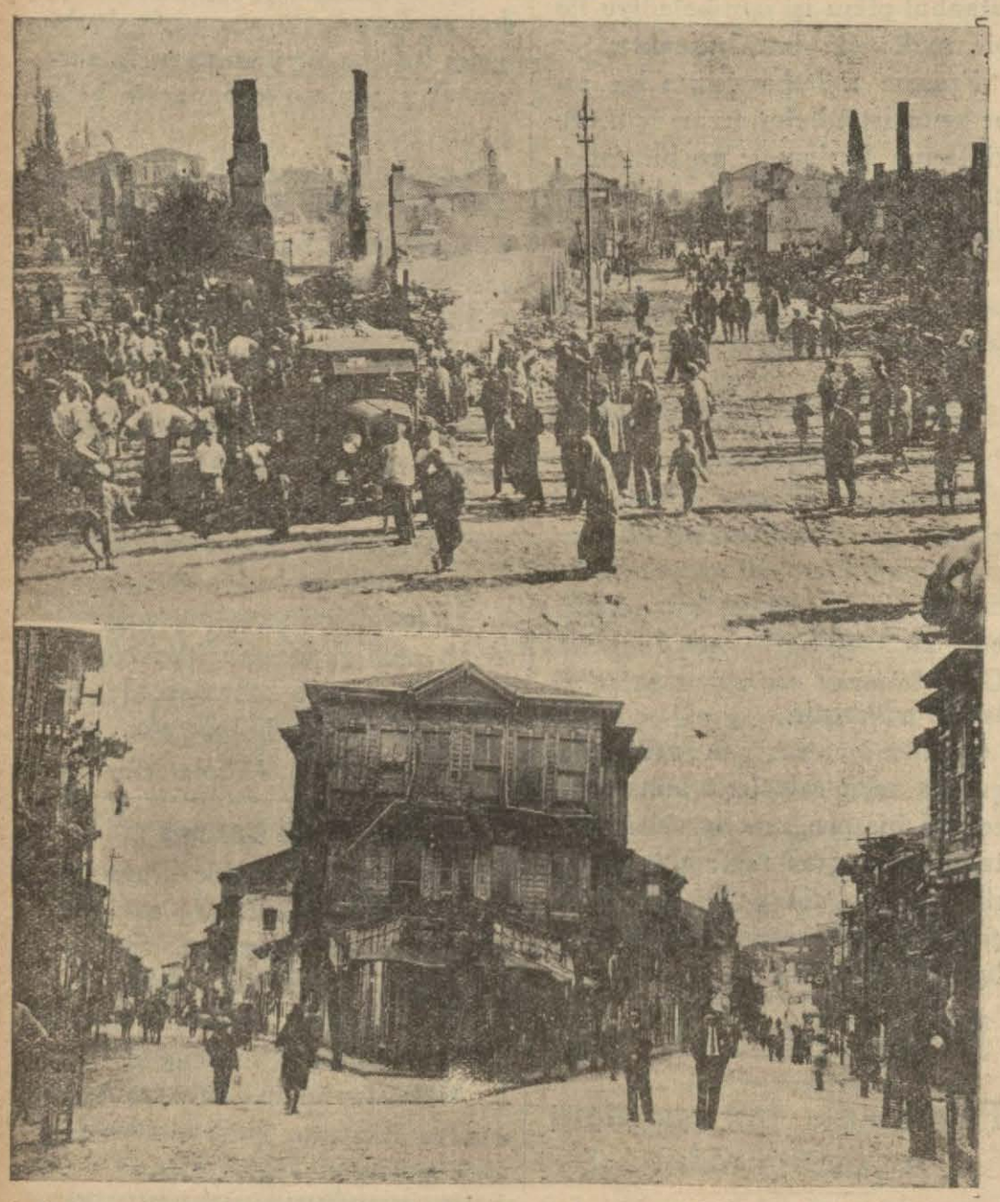

Biga yangınında yanan yerlerin yangından evvel ve sonraki görünüşü

Gümrük Muhafaza Komutanlığı Istanbul Satınalma Komisyonundan:

1 — Gümrük kolcuları için tasınlanmış parası 6014 lira olan 988 takım elbise ve kasketin kapalı zarfla 8/8/935 Perşembe günü saat 15 de eksiltmesi yapılacakdır.

2 — Şartname ve evsafları Komisyondan alınabilir.

3 — İstekliler bu işin % 7,5 tutağı olan 452 liralık vezne makbubuzu veya banka mektuplarını kanunî belgelerile teklif mektublarını saat 14 de Komisyona vermeleri. (4226)

İstanbul millî emlâk müdürlüğünden:

		Muhammen değeri Lira
FERİKÖY :	Meşrutiyet mahallesi Beyoğlu caddesi eski 3 sayılı ve 112639 metre ve 94 santimetre murabbaı tarlanın 1/2 payı.	8448
HUDUDU :	İki tarafı emlâki milliyeden Balmumcu çiftliği ve bir tarafı Kâğıdhaneye giden tarik ve tarafı rabii Karaağaç caddesi.	

Yukarıda yazılı mal 13/8/935 sayılı günü saat 14 de peşin para ve kapalı zarf usulü ile ve arttırma suretile satılacaktır. Isteklilerin yüzde yedi buçuk pey akçalarını vakti muayyeninden evvel yatırarak hazırlayacakları mühürlü zarfları arttırmanın açılmasından bir saat evveline kadar idarede müteşekkil satış komisyonu başkanlığına vermeleri. (F) (4349)

Hariciye Vekâletinden:

Vekâletimiz otomobilleri için 250 ilâ 450 teneke benzin ile 10 teneke vakum yağı alınacağından taliplerin 9/ağustos/935 cuma günü saat 15 de satın alma komisyonuna müracaatları. «1784» «4112»

İtalya - Habeş

(Baş tarafı 1 ci sahifede)

di üç devlet bir anlaşma yolu bulmağa çalışacağız. Bunu bulamazsak Milletler cemiyeti tekrar işi eline alacaktır.»

Dayli Telgraf gazetesi «Cenevrede elde edilen bütün şey, bir aylık zaman kazanmaktan ibarettir.» diyor. Mançster Guardian Cenevredeki neticenin M. Musolininin bir zaferi olduğunu yazıyor. Dayli Herald Cenevrede bir iğne boyu kadar ileri gidildiğini yazıyor.

New Yorkta İtalya aleyhinde nümayişler

Londra 5 (Akşam) — Nevyorktan gelen haberlere göre 25 bin sulh taraftarı Nevyorkta İtalya aleyhinde büyük bir nümayiş yapmıştır.

60 bin Habeş askeri hazır

Londra 5 (A.A.) — Adisababadan Times gazetesine haber verildiğine göre, Konta ve Wallamo bölgelerinin 60,000 muharibi Adisababa etrafında çadır kurmuşlardır. İmparator, bu muharipler nezdine bir memur göndermiştir.

Ekmek ucuzladı

(Baş tarafı 1 ci sahifede)

Ekmeğin gelecek hafta bir miktar daha ucuzlıyacağı umuluyor.

Dün tecim ve zahire borsasında buğday ve un fiatlerinin düşmesi devam etmiştir.

Ekmeklik buğdayların çoğu 4 kuruş 20 paradan 5 kuruş 5 paraya kadar muamele görmüş ve ihtiyaçtan fazla mal çıkarılmıştır. Bunun tesirile ekmeklik en iyi unlar da 35 kuruş farkla 585 kuruşa düşmüştür.

Haliç sosyetesi

Bazı gazeteler, ekonomi bakanlığı tarafından mukavelesi feshedilecek olan Haliç sosyetesi hakkındaki fesih kararının yakında İstanbula bildirileceğini ve bunun için belediyece hazırlıklar yapıldığını yazıyorlar.

Belediyede yeni bir hazırlık yoktur. Belediye, birkaç ay önce ekonomi bakanlığile yaptığı muhabere üzerine sesyete imtiyazının feshedilip Haliç münakalâtının kendisine geçmesi ihtimaline karşı şehir meclisinden tahsisat almıştı. Bugünlerde fesih kararı ve Haliç vapurlarına belediyenin el koyması bildirilirse belediye işe başlıyacak şimdiki kadroyu çalıştıracaktır Bundan başka bir hazırlık yoktur.

Paraları aşırdıktan sonra giderken yakalandı

Etem adında biri dün sabah Tahtakalede Karakol sokağında buzcu Halilin dükkânına girmiş ve çekmesinde bulunan 15 lirayı aşırmıştır. Fakat Halil tam kapıdan çıkarken yakayı ele vermiştir. Etem adliyeye teslim edilmiştir.

BORSA

İstanbul 5 Ağustos 1935

(Akşam kapanış fiatleri)

Esham ve Tahvilât

İst. dahili	94,—	İşB. Hamiline	9,50
Kuponsuz 1933		» Müessis	90,—
İstikrazı	95,—	T. C. Merkez	
Ünitürk I	28,07,1/2	Bankası	58,—
» II	26,30,—	Anadolu hisse	26,05
» III	26,75,—	Telefon	11,75
Mümessil I	46,65	Terkos	15,50
» II	45,90	Çimento	10,40
» III	—	İttihat değir.	8,50
İş Bankası	9,50	Şark »	0,82,50

Para (Çek fiatleri)

Paris	12,03,—	Sofya	63,53,64
Londra	621,75	Prağ	19,17,—
Nev York	79,73 —	Berlin	1,97,55
Milano	9,70,25	Madrit	5,80,25
Atina	88,64,25	Belgrat	84,82,44
Cenevre	2,48,85	Zloti	4,21,10
Brüksel	4,71,80	Pengo	2,70,75
Amsterdam	1,17,40	Bükreş	10,17,58
		Moskova	10,92,—

Istanbul Millî Emlâk Müdürlüğünden:

		Muhammen değeri Lira
Küçükpazar	: Kasımpaşa Uzunçarşı caddesi eski 9 yeni 331 sayılı dükkânın 535/1200 payı.	386
Taksim	: Büyükpangaltı Akbaba sokak eski 23 yeni 23 arsanın tamamı.	160 88
Taksim	: Büyükpangaltı Bayır sokak eski 128 yeni 136 arsanın tamamı.	54 44
Aksaray	: Kâtipkasım Yenikapı harici ve Hisardibi sokak yeni 13-6/1 ev ve dükkânın 1/2 payı.	200
Taksim	: Dolapdere sokak yeni 256 ilâ 262 arsanın tamamı.	116 65
Tarabya	: Hacıvasil ve Fener sokak eski 12-12 M. yeni 6-1-3/1 sayılı iki evin 1/4 payı.	101
Beykoz	: Yalıköy Ishakağa caddesi yeni 2-4 ev ve dükkânın tamamı.	486
Galatasaray	: Hacı Mimi Külhan sokak eski 16-18 yeni 16 apartmanın 1/4 payı.	1330
Büyükçarşı	: Karamanlıoğlu sokak eski yeni 18 dükkânın tamamı.	331
Üsküdar	: Muratreis mahallesi Turşucu sokak yeni 4 sayılı arsanın tamamı.	99
Kandilli	: Kilise sokak eski 17-19 yeni 9-11 ev ve dükkânın 1/8 payı.	108
Arnavutköy	: Yağhane çıkmazı sokağı eski 12-12 M. yeni 12-19 sayılı iki evin 11/32 payı.	155
Kuzguncuk	: İcadiye caddesi eski 39-41 yeni 43-45 sayılı iki dükkânın 5/16 payı.	675
Kuzguncuk	: Eski İcadiye yeni Derefurunu sokak eski 43-45-47 yeni 30-47 sayılı altında dükkânı müştemil bir evin 5/16 payı.	605
Kuzguncuk	: İcadiye Avramaçi sokak eski 73-75-75 M. yeni 2-4-31 sayılı ev ve iki dükkânın 9/72 payı.	297
Edirnekapı	: Atik Mustafapaşa Bostan sokak eski 43 yeni 39 sayılı furunun 30/120 payı.	225
Bakırköy	: Sakızağacı Karamehmed sokak yeni 22 sayılı evin 1/2 payı.	108
Bakırköy	: Cevizlik Yeniyol eski 135 yeni 7 evin 2/60 payı.	17
Kuruçeşmede	: Mahalle sokağı eski 26 yeni 36 evin 1/2 payı.	216
Eyüb	: Hacı Hüseyin mahallesi Çeşme sokak eski 2 yeni 2-4 sayılı Bostan ve ahır ve kulübenin tamamı.	1420
Büyükdere	: Eski Piyasa yeni Kirkor sokağı eski 74/6 yeni 35/6 arsanın tamamı.	940
Büyükdere	: Eski Piyasa yeni Kirkor sokağı eski 74/7 yeni 35/7 sayılı arsanın tamamı.	846
Büyükdere	: Dıvarcı sokağı eski 8 arsanın tamamı.	38
Büyükdere	: Lâmbirinos sokağı eski yeni 6 sayılı arsanın tamamı.	60
Büyükdere	: Tepebaşı sokağı yeni 41 sayılı arsanın tamamı.	34
Üsküdar	: İcadiye mahallesi Arapzade sokak eski yeni 11 sayılı arsanın tamamı.	150
Taksim	: Kazancı mahallesi Tatarağası eski 18 yeni 30 sayılı arsanın tammı.	109 59
Taksim	: Büyükpangaltı Dolapdere sokağı eski 116 yeni 104 sayılı arsanın tamamı.	43 09
Taksim	: Büyükpangaltı Dolapdere sokağı eski 276-276 M. yeni iki arsanın 1/2 payı.	58
Fener	: Tevkiicafer Ulah kilisesi sokağı eski 24 yeni 9 sayılı evin 1/4 payı.	169

Yukarda yazılı mallar 13/8/935 Salı günü saat 14 de peşin para ve açık arttırma ile satılacaktır. İsteklilerin yüzde yedi buçuk pey akçelerini saat on ikiden evvel yatırmaları. (F.) "4351,,

* İstanbul Evkaf Müdürlüğü İlânları *

Cinsi	Kalem	İlk teminat	tahmin edilen fiat	Tarihi	Gün	Saat	Eksiltme şekli
Rontken âlâtı	19	225 L.	3000 L.	8/8/935	Perşembe	15	Açık

Vakıf Gureba hastanesine alınacak olan yukarıda yazılı 19 kalem rontken âlâtı eksiltmeye konmuştur. Bu âlâtın ne suretle eksiltmeye konulduğunun ve hangi gün ve saatte yapılacağını ve eksiltme şartnamesindeki ilk teminata miktarı yazılıdır. Eksiltme İstanbul Evkaf müdiriyeti dairesinde İdare encümeninde yazılı gün ve saatte yapılacaktır. Eksiltmeye girecekler 935 yılı Ticaret odası ve 2490 sayılı kanunun ikinci ve üçüncü maddelerine göre ellerinde bulunan belgelerle ticarethane namına işe gireceklerin işbu kanunda yazılı şartlar içinde noterlikten alınan vekâletnamelerle eksiltmeye girebilirler. İsteklilerin yazılan gün ve saatten bir saat evvel teminatlarını Evkaf veznesine yatırmaları ve eksiltme şartnamelerini almak ve görmek üzere Evkaf Levazım idaresine gelmeleri. (4281)

Ankara Yüksek Ziraat Enstitüsü Rektörlüğünden:

Enstitü kütüphanesine 175 lira ücretle bir kütüphane memuru alınacaktır

ŞARTLAR:

1 — Yüksek mektep mezunu olmak "Doktora yapmış olanlarla Tabiiyat ve ziraat tahsil edenler tercih edilecektir.

2 — Ecnebi lisanı bilmek

3 — Askerliğini bitirmiş olmak

4 — Kütüphanecilik sahasında çalışmış olanlar tercih edilir.

Taliplerin diploma sureti, elle yazılmış tercüme halleriyle nihayet 15/8/935 tarihine kadar Enstitü Rektörlüğüne müracaatları. "1830,, (4194)

Tapu ve Kadastro Genel Müdürlüğünden:

Heybeliada kadastrosuna başlanacağı ilân olunur. (4523)

İÇERDE OLUP BİTENLER

Büyükdere yolunda otobüs kazası

Bir otobüs devrildi, yolculardan biri yaralandı

Şişli - Büyükdere yolunun en korkunç kısmı, virajı çok olan Hacı Osman bayırı tarafıdır. Bir otobüs evvelki gün bu virajları dönerken birdenbire devrilmiş ve bayırdan yuvarlanmıştır. Kaza etrafında aldığımız malûmat şudur:

Otobüs bay Kemala aidir. Şoförü Hayati adında bir gençtir. Numarası 3291 dir. Hayati, Taksimden aldığı yolcuları Büyükdereye götürmek üzere hareket etmiş, Hacı Osman bayırından inerken makinesi birdenbire idare edilmez hale gelmiştir. Otobüsteki yolcular arasında müthiş bir feryad başlamış, kendisini otobüsten atmak istiyenler olmuştur. Fakat buna zaman kalmamış, otobüs bayıra yuvarlanmıştır. Araba bir müddet yuvarlandıktan sonra bayırın bir noktasında takılıp kalmıştır. Yolculardan yalnız Beyoğlunda hamam sokağında 45 numaralı evde oturan bayan Adalya bacağından yaralanmıştır. Yaralı derhal çocuk hastanesine kaldırılmış, tedavi altına alınmıştır.

Yapılan tetkikat neticesinde bu kazanın otobüs makinesindeki elektrik sigorta tellerinin yanmasından ileri geldiği anlaşılmıştır. Otobüs makinesi alâkadarlar tarafından muayene edilecek başka bir noksanlığı olup olmadığına bakılacaktır.

Tren kazası

Çerkesköyle Çorlu arasında biri ezildi

Evvelki gün saat on beşte Edirne muhtelit katarı Çerkes köyle Çorlu arasında 136 ıncı kilometreden geçerken demiryolu üzerinde yatan hüviyeti meçhul bir adamı parçalamıştır.

Derhal tren durdurulmuş ve kazaya uğrayan adam ölü olarak bulunmuştur. Adliye meseleye el koymuştur. Şark demiryolları kumpanyasına bakan hükûmet baş müfettişi bay Salâhaddin de idarî bakımdan tahkikata girişmiştir.

Alâkalılar, ezilen şahsın zaten kazadan evvel ölü olduğunu iddia ediyorlar. Morg, bu noktayı aydınlatacaktır.

Kemerburgaz yangını neden çıkmış ?

Kemerburgazda Akpınar civarındaki fundalıkta büyük bir yangın çıktığını, birçok yerin yandığını yazmıştık. Sarıyer jandarma komutanlığının tahkikatı neticesinde yangının Akpınar köylü 16 yaşında Hüseyinin yaktığı ateşten çıktığı anlaşılmış, Hüseyin yakalanmıştır.

Nargileden yangın

Üsküdarda Telçıkmazı sokağında bayan Haticeye aid evde yangın çıkmış ev kısmen yandıktan sonra söndürülmüştür.

Ateşin, Haticenin oğlu Sadeddinin nargilesinden düşen ateşten çıktığı anlaşılmıştır.

Nargileden düşen ateş evvelâ taban tahtasını yakmış ve sonra taban aralığındaki ince süprüntüler tutuşmuş ateş bu suretle büyümüştür.

Afyonlarımız

Uzak şarkta bir çok alıcılar çıkmış

Bir müddet evvel afyonlarımızın Uzak şarktaki alıcılarile görüşmek üzere uzun bir geziye çıkan Uyuşturucu maddeler inhisarı satış işleri direktörü bay Şefik Men incelemelerini bitirdiğini ve on güne kadar döneceğini bir raporla idareye bildirmiştir.

Bay Şefik Menin bu raporda verdiği izahata göre, bu gezi memleket çıkarı bakımından çok faydalı olmuştur. Çin, Cava ve Japonyalı alıcılar afyon nümunelerimizi çok beğenmişler ve fiatlerde uyuşulduğu takdirde büyük siparişler vereceklerini sağlamışlardır. Bu memleketlere ihracata eylûlde başlanacaktır.

Uzak şarktaki satış teşkilâtımız kuvvetlendirilmiştir. Birçok tecimerler Türkiye afyonlarının satıcılığını üzerlerine almışlardır.

Diğer taraftan Avrupada dolaşan Uyuşturucu maddeler genel direktörü Ali Sami ve idare meclisi başkanı Ziya Habiboğlu iki haftaya kadar geleceklerdir.

Avrupa kartelinin afyonlarımıza karşı daha müsaid bir durum tutması bekleniyor.

Kudüs konsolosumuz geldi

Kudus konsolosumuz B. Celâl evvelki gece Karnara vapurile şehrimize gelmiştir.

Yelken yarışları

Moda koyundaki yarışlar meraklı oldu

İstanbul yüzme birincilikleri için yapılan tasfiye müsabakaları pazar günü Moda havuzlarında yapılmıştır. Alınan sonuçlar şunlardır:

100 metre serbes erkekler: Birinci Galatasaraydan Halil 1, 8, 6, ikinci Galatasaraydan Orhan, üçüncü İ. S. K. dan Mahmud.

100 metre serbes hanımlar: Birinci İ. S. K. dan Leylâ 1,48, ikinci Beykozdan Krisanti.

100 metre sırtüstü erkekler: Birinci Beykozdan Agâh 1,23,5, ikinci İ. S. K. dan Fikret, üçüncü Beykozdan Fuad.

200 metre serbes erkekler: Birinci Galatasaraydan Halil 2,36,8, ikinci İ. S. K. dan Mahmud, üçüncü Beykozdan Agâh.

Türk bayrak yarışı: Birinci Beykoz 6,16,4, ikinci Galatasaray, üçüncü İ. S. K.

400 metre serbes erkekler: Birinci Galatasaraydan Halil 5,56,2, ikinci Galatasaraydan Orhan, üçüncü Beykozdan Safvan.

200 metre kurbağlama erkekler: Birinci Beykozdan Ömer 3,38, ikinci Beykozdan İzzet, üçüncü Beykozdan Toma, 4×20 bayrak: Birinci Beykoz 11,37,15, ikinci Galatasaray, üçüncü İ. S. K.

1500 erkekler: Birinci Galatasaraydan Halil 24,26,1, ikinci Beykozdan Fuad, üçüncü Galatasaraydan Cihad.

Kuleden atlamak: Beykozdan Hakkı 47,14 puvan.

Tramplenden atlama: Birinci Beykozdan Fahri 110,56 puvan, ikinci Beykozdan Şeref.

Hanımlar arasında tramplen: Birinci Beykozdan Krisant 20,18 puvan.

Su topu müsabakası: Yalnız Galatasaray 7,3 galip geldi.

İmtihan sualleri aşırılmış mı?

Gümrük komisyoncuları yeniden imtihan edildiler

Geçen temmuz başında şehrimizde yapılan gümrük komisyonculuğu imtihanlarında yolsuzluk olduğu iddia edilmişti. Gümrük ve inhisarlar bakanlığı tarafından İstanbula gönderilen imtihan sorgularını muhtevi zarfları meçhul bir elin, imtihan komisyonuna verilmeden evvel, açarak içindekileri yokladığı ve sonra zarfları kapattığı, böylece imtihan suallerinin vaktinden evvel bazı alâkalılara bildirildiği söyleniyordu.

Bakanlık bu ihbarı çok hassasiyetle karşılamış ve müfettiş bay Pertevi işin incelenmesine memur etmiştir.

Diğer taraftan daha tahkikata girişilmeden ihbarın dedikodulara yol açacağı göz önünde tutularak bu şüpheli imtihan sonuçları bozulmuş ve alâkalılar sıkı bir murakabe altında tekrar imtihan edilmişlerdir.

İmtihan komisyonu İstanbul ithalât ve Sirkeci gümrükleri direktörlerile bir müfettişten mürekkeptir.

İmtihan sualleri komisyona verilinceye kadar İstanbul ithalât gümrüğü direktörlüğünde muhafaza edilir. Gümrük baş direktörü bay Seyfi, meselede İstanbul ithalât gümrüğü memurlarından bir kısmının alâkalı olduğuna dair haberi tekzip ederek şimdilik ortada bir iddiadan başka bir şey mevcud olmadığını işaret etmiştir.

7 nci yerli mallar sergisi münasebetile

Az zamanda çok ilerleyen ve endüstrimize örnek olacak bir müessese: Radyolin

Yedinci yerli mallar sergisinde en çok alâka uyandıran ve en çok satış yapan pavyonlardan biri Radyolin pavyonu olmuştur. Diş macunu gibi nisbeten basit sayılabilecek tıbbî bir madde için müteaddit kimyagerlerin nezareti altında çalışan büyük tesisatlı bir fabrikaya ihtiyaç olduğu birdenbire hatıra gelmez, fakat hakikat bu merkezdedir. Radyolin fabrikasında en fazla alâkadar eden şeylerden biri de diş macununun insan eli değmeden yapılması hususundaki büyük itina oldu. Her işi otomatik makine görüyor. Kimyager ve amele seyirci kalıyor.

Radyolin fabrikası 1918 senesinde mini mini mütevazi bir imalâthane olarak kurulmuştur. Bugün Türkiyenin diş macunu ihtiyacını temin etmektedir. Beynelmilel sergilerde birçok altın madalyalarla takdir ve tebrik mektupları almıştır.

Nöbetçi eczaneler

Bu akşam nöbetçi eczaneler şunlardır:

Şişli: Necdet Ekrem, Taksim: Kanzuk, Kürkçiyan ve Güneş, Kasımpaşa: Yeni Turan, Hasköy: Yeni Türkiye, Galata: Hidayet, Bakırköy: İstipan, Kadıköy: Faik İskender ve Merkez, Sarıyer: Nuri, Heybeliada: Tomadis, Aksaray: Z. Nuri, Üsküdar: Ömer Kenan, Eminönü, Ali Rıza, Büyükada: Merkez, Beşiktaş: Recep, Fener: Emilyadi, Samatya: Teofilos, Şehremini: A. Hamdi, Karagümrük: Arif, Alemdar: Übeyd, Küçükpazar: H. Hünsü, Şehzadebaşı: İsmail Hakkı, Beyazıd: Sıdkı.

Baylar diyorlar ki..

İnsan güzelliği denilen şey iki türlüdür..

"Ben kadın güzelliğini göz güzelliği diye anlarım,,

Adalı bay Avni... Şehir meclisinin meşhur siması... Yalnız şehir meclisinin değil İstanbulun en marûf çehrelerinden.. Yaptığı espriler ekseriya dillerde dolaşır.

Adalı bay Avni

Bay Avniyi Beyazıdda buldum.

— Güzel nasıl olur üstad?..

— Güzel iki türlü olur:

1 — Biz Türkler - eski Yunanlılarda olduğu gibi - güzelliği tenasüpte anlarız. «Yiğit» deriz. Bu «yiğit» kelimesini mütenasip, güzel vücutlu, güzel adamlar için kullanırız. Yiğit tam manasile bir «güzel adam» dır. Bu tip güzellik dünya kurulalıdan beri vardır. Dünya durdukça bu güzellik talakkisi değişmez.

2 — Gelelim ikinci türlü güzelliğe... Bunlar belki boy posdan mahrumdur. Hatlarında, çizgilerinde, bir ahenk bulunmayabilir. Estetik noktasından çok fakir insanlardır. Fakat bütün bu yoksulluk içinde birşey vardır ki insanı çeker. Hattâ bu ikinci neviden olanları birinci neviden olanlara tercih bile edersiniz. İşte bu ikinci nevi güzeller sex appel sahipleridir.

Sex appel bizde çok eskidir. Bunun eski adı «şirinlik» dir. Modern ismi de sex appeldir. Şirinlik içten gelen, görünmeyen bir kuvvettir..

— Sex appel, yahut insanı çeken en büyük güzellik nerededir?.

— Bence gözlerin füsünu her şeyin fevkindedir... Yer yüzünde öyle güzeller vardır ki bakarsınız boy, bos, vücut, endam, tenasüp, renk itibarile birer şaheserdirler.

Şöyle uzaktan süzerseniz. Heykeltraş olup heykellerini yapmadığınız, yapamadığınız için kendikendinize küfredersiniz.

Fakat bir de dikkatlı dikkatlı gözlerine bakarsınız. Bu iki gözden aptallık akar. Bir anda sanki o güzel insan balmumundan bir heykelmiş, bir alev karşısına tutulmuş gibi erir, akar, bütün güzelliğini, bütün cazibesini, bütün inceliğini kaybeder, bir külçe et olup çıkar..

Göz insanlar için fevkalâde mühimdir. Neşe gözlerden içilir, keder orada irmaklanır, endişe onda sezilir. Herşey, her ifade, her his onda toplanır..

Gözler insanın güzelliğinin birer küçük sergisidir. Ecdadımız bile güzelliği göz güzelliği şeklinde almışlardır.

«Gözlerinden feyzalıp tevzi kılmış neşveyi»
«Sakii bezmi ezel peymaneden peymaneye..»

Ben kadının güzelliğini irfan ve göz güzelliği şeklinde alırım. Eğer insanlar gözsüz yaratılmış olsalardı, görmek hassalarını yalnız cildlerile yapmış olsalardı her halde pek eksik olacaktık..

— Nasıl gözler daha güzeldir?.

— Mavi göz... Günün gölgelerini içinde taşıyabilen mavi göz... Sabahları açık, akşama doğru koyulaşan, aydınlıktan karanlığa geçen mavi göz... Küçük gözler tehlikelidir. Tehlikeli insanlarda bulunur.

— Güzel kadın tipini nasıl tarif edersiniz?

— İnsanlar kendilerinin mahrûm oldukları şeyleri çok severler. Ben esmer olduğum için sarışınları tercih ederim... Sarışın bir kadın bence renk itibarile kumrallara ve esmerlere faiktir. Güzel bir kadın şöyledir: Melânkoliye kaçan bir kadın... Durgun.. Manidar bakan bir kadın... Uzunca böylu ve mütenasip..

— Zayıflık modasını nasıl buluyorsunuz?

— Ben et yığınından nefret ederim.. Şişman bir kadın gayrıkabili tahammüldür..

— Bazı taraflarda sokakta mayo ile, pijama ile gezme modası var. Buna ne dersiniz?

— Bırakalım gezsinler... Biliyor musunuz? Bu bir cepheden faidelidir de... İnsanlar memnu oldukları şeye daha fazla atılırlar, bu memnu şeyleri daha çok isterler... Şimdi gözünüzün görebildiği kadar mayolu vücut, açık bacak var..

Eskiden bir açık bacağın bir genç adama verdiği heyecan bir kalbi durduracak derecede idi. Halbuki şimdi... Plâjda gördüğünüz açık bir bacak kadar size tabii gelen birşey var mı?.. Yok değil mi?.. Çünkü artık çıplak bacak memnu değildir. Onu istediğiniz kadar görebilirsiniz.

Bu size hiç bir heyecan da veremez... İnsan bukadar bol bacak görünce eski heyecanı hiç duymıyor. Bilâkis bıkkınlık veriyor..

Görüyorsunuz ya.. bunun bir de terbiyevî tarafı var..

H. F

Karpuz hırsızı yakalandı

Kadem adında biri evvelki gün Yoğurtçu parkı yanında Ibrahimin karpuz sergisine gitmiş, bir fırsat bularak sergiden bir iki karpuz çalmış, kaçmağa başlamıştır. Kademin hırsızlık yaptığı anlaşılmış, kaçarken arkasından koşulmuştur.

Kadem bunun üzerine tabancasını çekmiş ve arkasından koşanları korkutmak bahanesile havaya ateş etmiştir. Bu sırada polisler gelmiş, onlar da havaya ateş etmek suretile Kademi yakalamışlardır. Kadem kaçarken karpuzları atmıştır. Tahkikata devam ediliyor.

Memleket haberleri

Samsunda belediye seçimi

Şarbon hastalığına karşı sıkı tedbirler alındı

Samsun 31 (Akşam) — Samsunda yeni belediye seçimi dün bitti. Devlet Şûrasınca yeni seçime başlanılmasının karar altına alındığını bildirmiştim. Yeni seçim için, bütün hazırlıklar biterek 18 temmuzda, seçime başlanıldı. Yeni belediye seçimi dolayısile, şehir baştanbaşa bayraklarla donanmıştı.

Samsun belediye dairesi

Önünde Halkevi bandosunun çalmakta bulunduğu, belediyede büyük bir faaliyet göze çarpmaktaydı. Akın akın rey vermeğe koşan halkın arasında kadınlar daha fazla idi. Seçimin bir günde yapılmasına karar verilmişti. Buna maddeten imkân olmadığı için müddet bir hafta temdit edilmişti.

Yeni belediye seçimi iyi bir şekilde neticelendi. Dün gece rey sandığı açılarak, asıl ve yedek üyeler tesbit edilmiştir. 27 kişilik asıl şehir meclisi üyelerinden beşi kadındır. Tasnife nazaran 3348 rey verilmiş, 6 ay evvel belediye başkanlığına seçilen eski şarbayımız bay Hüsnü Yegen tekrar en fazla rey almıştır. Eski şarbayın aldığı reyler 3310 dır. Memleketin çok sevdiği eski şarbayımız Almanyada âli tahsil görmüş kıymetli bir idarecidir.

Yeni seçilen şehir meclisi çok olgun bir haldedir. Yeni başkan daimî encümen üyeleri bir iki güne kadar seçilecektir. Valimiz Fuad Tuksal ile, parti başkanımız Mehmed Ali Yürüker, belediye seçimile yakından alâkadar olmuşlardır.

Belediyemiz, Berkman elektrik sosyetesine elektrik bedelinden olan borcuna karşı 31 temmuzda 50,000 lira ödiyecektir. Yeni belediye meclisine muvaffakıyetler dilerim.

Şarbon hastalığı için sıkı tedbirler alındı

Burada koyunlar arasında görülen şarbon hastalığı üzerine, sıkı tedbirler alındığını bildirmiştim. Şehir hududları içinde bulunan ehlî hayvanların, hariçle irtibatı kesilerek, koyun, keçi, oğlak gibi hayvanlara aşı yapılmıştır. Baytar müdürlüğü, bunların kesimini menederek, kasapları sıkı bir kontrol altına almıştır.

Şarbon hastalığına 9 kişi tutulmuştur. Hepsi Memleket hastanesinde tedavi altına alınmışlardır. Hastaların vaziyeti korkulacak bir halde değildir. Dün şarbondan iki ineğin ölümü üzerine, bugünden itibaren inek kesimi de yasak edilmiştir.

Şimdiye kadar şarbon hastalığından, 63 koyun, keçi, oğlak, 2 inek, 1 de manda ölmüştür.

Burada kasaplara aid 900 kadar koyun ve keçi vardır. 36000 nüfuslu bir şehir olan, Samsunun etsiz kalmaması için, baytar müdürlüğü hariçten, koyun ve inek getirilerek kesilmesine müsaade etmiştir. Yalnız getirilecek, hayvanların sıkı bir muayeneden sonra kesilmesi, ve fazla kesilenlerin de buz depolarında saklanmasını şart koşmuştur.

10 gündenberi et kesilmediği için, yağ, balık yumurta ve tavuk fiatleri hissedilecek kadar artmıştır. Valimizin başkanlığında toplanan (hayvan sağlıkları zabıta komisyonu) çok önemli kararlar vermiştir. Bu kararlara nazaran, şehir hududları dahilindeki ehli hayvanlar tesbit edilerek, ölenlerin dezenfekte yapılması temin edilecek, şehirdeki şarbon hastalığının kısa bir zamanda ortadan kaldırılmasına çalışılacaktır.

Göçmenler

Nazım vapurile gelenler Maydosda yerleştirildiler

Çanakkale (Akşam) — Bu hafta Nazım vapurile Romanyadan 1750 göçmen geldi. Bunlar Maydosa (Eceabada) gönderildiler. Göçmenler beraberlerinde ev eşyasile 200 yük ve 2 binek arabası, 365 baş kısrak, at, inek ve öküz getirmişlerdir. Göçmenler Maydosun merkezile Kirte ve Kilid bahir köylerine yerleştirileceklerdir.

Iskân direktörü bay Nuri, işine başlamıştır. Eski bir idare memuru olan Nurinin yen ive büyük işinde muvaffak olacağına eminiz.

Çanakkale memleket hastanesi

Çanakkale (Akşam) — Yeniden yapılmakta olan memleket hastanesi yapımına devam ediliyor. Yeni getirilen röntgen makinesi çalışmaktadır. Işinin çok ehli olan çalışkan ve değerli operatörümüz bay Kâzım röntgenle de çalışmaktadır.

Urfada nümune evler

Urfa (Akşam) — Hususî muhasebenin şehrin şimalinde yaptıracağı nümune evlerinin birincisi bir aya kadar bitecek, bu ev bittikten sonra diğerlerine başlanılacaktır.

Sıtma mücadelesi

Gemlik (Akşam) — Ilçemiz halkı senelerden beri sıtmanın pençesinden kurtulamıyordu. Bu işi göz önüne alan sıtma mücadele teşkilâtı çalışma sınırını buraya da uzatarak bir kol açmış ve çalışmaya başlamıştır.

Mücadele memurları buraya gelir gelmez faaliyete geçerek bütün halkı muayeneye başlamış ve bataklıkların kurutulması işini ele almıştır. Gönderdiğim resim sıtma mücadele memurlarını göstermektedir.

Et kaçakçıları

Izmirde deve eti de satıyorlarmış

İzmir 2 (Akşam) — İzmirde mezbaha resminin yüksek oluşundan ötürü et kaçakçılığının bir türlü önüne geçilemiyor. Et fiatleri üç dört yıl önceye göre düşmüştür, fakat mezbaha resmi bir türlü indirilmemiştir. Bu yüzden kaçakçılık da devam etmektedir.

Bir müddet evvel kaçakçıların eşek eti de sattıkları anlaşılmıştı. Son zamanda et kaçakçılarının halka deve eti yedirdikleri duyuldu. Bu sıcakta deve eti yenir yutulur şey değil amma bu etler dana eti yerine sürülüyordu.

Et takip memurları; takibi sıklaştırınca Değirmendağı mahallesinde bir gece yarısından sonra bir evden bir yük arabasının çıktığını gördüler. Arabayı arayınca içinde yeni kesilmiş yarım deve bulunduğunu anladılar.

Evde yapılan araştırmada devenin diğer yarısı ile bir de keçi bulundu, etler müsadere edildi, bütün etler 400 kilo geldi.

Urfada sıcaklar

Urfa (Akşam) — Burada şiddetli sıcaklar hüküm sürüyor. Sıcaklık her gün öğle zamanları 41 dereceye çıkmaktadır.

MEŞRUTİYETTEN ÖNCE

Manastırda patlıyan tabanca

Yazan: Mustafa Ragıb — *Sıra No. 161*

Halbuki Atıf beyin Şemsi paşanın telgrafhaneden çıkışını kahvede beklediği sırada onun kararını işiden cemiyete mensup zabitlerin kahveye gelip oturdukları ve işin sonunu merakla bekledikleri de bazı yerlerde iddia ediliyor. Gûya, Manastırın kanun zabitlerinden süvari mülâzimi İşkret Mehmed bey (kaymakam rütbesinde iken Konyada vefat etmiştir.) Kahveye gelen cemiyetçi arkadaşlarının ısrarı üzerine, bu sırada kahve ve sigara içmekte bulunan Atıf beyin yanına yaklaşmış ve:

— Şemsi paşayı vuracak mısın?

Sualine karşı Atıf bey de:

— Evet vuracağım, telgrafhaneden çıkmasını bekliyorum... demiş. Fakat Atıf beyin bu cevabına inanmıyan arkadaşları, Mehmed beyi tekrar Atıf beyin yanına göndererek ayni suali sordurmuşlar, bu sefer Atıf bey hiddetlenerek:

— Vuracağız dedik a!. Tekrar, tekrar ne soruyorsun?. Tarzında sert bir mukabelede bulunmuş imiş..

Şunu temin edeyim ki, Atıf bey, kahvede oturduğu sırada; Süleyman Askerî, mülâzim Ziya ve Ragıb beylerden başka hiç kimse ile görüşmediği gibi Mehmed İşkret bey de kahveye gelerek Atıf beye böyle bir sual sormuş değildi.

İşkret Mehmed bey, nasıl bir vazife almıştı?

Bununla beraber şunu da ilâve edeyim ki, İşkret Mehmed bey, Şemsi paşanın vurulmasından evvel Atıf beyle görüşmemekle beraber, Atıf beyin verdiği karardan malûmatı olan inkılâpçı zabitlerdendi.

Atıf beyin vaziyetine çok yakından alâka gösteren, ona kaçtıktan sonra saklanacağı yeri temin eden Süleyman Askerî bey -genç fedaînin yardımcı bir arkadaş istememesine rağmen- Atıf beyi büsbütün himayesiz bırakmağı ve korunma tedbirlerinden uzak bulundurmağı doğru bulmuyordu. Süleyman Askerî bey bu düşünce ile; -Atıf beyden habersiz olarak- hem cemiyete mensup bulunan, hem de kanun zabiti olmak münasebetile Manastırdaki askerî inzibata memur olan İşkret Mehmed beyi görmüş, Atıf beyin Şemsi paşayı vurmağa hazırlandığını, hâdise olur olmaz, maiyetindeki kanun neferlerile Atıf beyi korumağa teşebbüs etmesini bildirmişti.

Süleyman Askerî beyin cemiyet rehberlerinden bulunması itibarile İşkret Mehmed bey, bu sözleri, cemiyet merkezinin bir emri olarak telâkki etmiş ve Atıf beyi koruyacak tedbirleri almağı kendisince mukaddes bir vazife bilmişti.

Atıf bey, Şemsi paşayı vurduktan sonra acaba Mehmed bey, fedaî inkılâpçıya nasıl yardım edecek, nasıl onu koruyacaktı?.. Bu nokta, Süleyman Askerî ve Mehmed beyler arasında görüşülmüş, karar altına alınmış değildi. Çünkü, Atıf bey, Şemsi paşayı vurduktan sonra, nasıl bir vaziyetin meydana çıkacağı şimdiden belli değildi. Her halde Mehmed bey, hâdisenin alacağı şekle göre, genç fedaî lehine harekete geçecek, lüzum gördüğü tedbiri alacaktı..

Süleyman Askerî bey, cessur ve fedakâr kanun zabitinin bu vazifesini ihmal etmiyeceğine emin bir tavırla Atıf beyin yanı başında oturuyor, Şemsi paşanın telgrafhaneden çıkacağına delâlet eden hazırlıkları ve telgrafhane kapısı önündeki hareketleri dikkatle takip ediyordu.

Şimdi artık Süleyman Askerî ve Atıf beyler, derin bir sükûte dalmışlar, biribirlerine karşı tek bir kelime olsun fısıldamaktan çekiniyorlardı: Bütün dikkatleri, ve bütün duyguları ile telgrafhane önünde dolaşan silâhşorların alacakları vaziyetleri, gelen asker ve jandarma kıtalarının hareketlerini birer birer gözden geçiriyorlardı.

Telgrafhane kapısı önünden hemen hemen bütün Drahor boyunu kaplıyan kuvvetler ve muhafızlar arasında Arnavud silâhşorların büyük bir asabiyet ve kin ile etrafı süzdükleri, şüpheli bir hareket arıyacak derecede tarassud ettikleri sanılıyordu. Fakat, Süleyman Askerî ve Atıf beylerin bu tahminleri yerinde değildi. Çünkü derin bir minnettarlık duygusile Şemsi paşaya karşı bağlı bulunan bu silâhşorlar, Şemsi paşanın bir ölüm tehlikesi karşısında bulunduğunu akıllarına bile getirmiş değillerdi: Senelerdenberi şimalî Arnavudlukta yapılan telkin ve propagandalar üzerine, her türlü kanlı macerayı bir çocuk oyuncağından farksız gören Arnavudlar nazarında: «Şemsi paşaya kurşun işlemez!» itikadı kökleşmiş, sarsılmıyacak derecede dal budak salmıştı.. bu inanışın tesiriledir ki, Şemsi paşanın muhafazası vazifesini üzerlerine alan silâhşorlar, kayıdsız bir tavır ve mağrur bir eda ile aşağı yukarı dolaşıyorlar, Şemsi paşanın telgrafhaneden çıkıp gideceğini haber alıp da seyre gelen halkı dağıtmak lüzumunu hissetmiyorlardı!.

Dört atlı arabalar gelmiş ve imtihan zamanı çatmıştı..

Çok geçmeden ağır bir yürüyüşle dörder atlı iki lândon arabasının kahvelerin önünden geçerek telgrafhane önünde durduğu görüldü. Öndeki araba, tam telgrafhanenin kapısı önüne gelecek vaziyette durdu. Anlaşılıyordu ki, birinci arabaya Şemsi paşa binecek, arkadakine de maiyetinin ileri gelenleri, bir kısım muhafızlar atlıyacaklardı.

Arabaların gelip telgrafhanenin önünde durmaları, buradaki hazırlıkları bir kat daha arttırdı ve bir kaynaşma oldu: Muhafızlardan bir kısmı, köprü başında bağlı bulunan hayvanlarına binmek üzere uzaklaşırlarken; diğer bir kısmı da, paşanın yanında bulunmak üzere, arabanın etrafında birikmeğe başladılar.

Bu vaziyet, artık her türlü şüpheyi ortadan kaldırıyordu: Demek ki, Şemsi paşa, telgrafhanede işini bitirmiş, kendisince düşündüğü tedbirleri aldırmış, hazırlıklarını tamamlamış ve şimdi de telgrafhaneden çıkıp Manastırdan hareket etmeğe hazırlanmıştı. Her halde, bu çok sürmiyecek, arabalar uzun müddet beklemiyeceklerdi.

(Devamı var)

EV KADIN MODA

Dudaklar

Kırmızı sürerken dikkat edilecek noktalar

Dudaklar kuru, derisi çatlak gibi durursa gece yatarken vazelin veya gliserin sürmek çok iyidir. Kırmızı sürmezden evvel de pek az kakao kaymağı sürülürse çok faydası görülür.

Bazı kimselerin dudakları üzerinde hafif bir gölge olur. Buradaki kılları düşürmek için dört beş günde bir şu ilâcı sürmeli: Bir kahve kaşığı oksijenli su içine bir damla amonyak atmalı ve bir pamukla kıllara sürmeli. Beş on dakika durduktan sonra yıkamalıdır.

Dudak kırmızı iki cins olmalıdır. Biri yazlık. Biri kışlık.

Yazda sürülecek kırmızı yağsız kuru olmalıdır. Yağlı kırmızı sıcağın tesirile dudaklarda yayılır, taşar ve ağzı pek çirkin gösterir. Kuru kırmızının bu mahzurları yoktur. Halbuki kışın kuru kırmızı soğuğun ve rüzgârın tesirile daha fazla kurur ve dudakların çatlamasına, kırmızının kabuk kabuk dökülmesine sebep olur, bunun için kışın yağlı kırmızı sürmek lâzımdır.

Gözlerin sıhhati

Baharda caddelerde çoğalan toz toprak gözleri rahatsız eder. Göz kapaklarının kızarmaması için her gece yatarken hafif ılık gül suyu ile birer dakika gözleri banyo etmelidir.

Göz rüzgârdan, tozdan kanlanmış ise asit borikli su ile banyo yapmalı, kanın daha çabuk dağılması için göze birer damla limon sıkmalı. Bunun yanmasına tahammül etmek güç geliyorsa kaynamış ve ılık olmuş su içerisine bir iki damla limon sıkarak bu su ile gözleri banyo etmelidir.

Cildin beyaz ve yumuşak olması

Cildin beyaz ve yumuşak olması için şu pomadı bir pamuk parçasile gece yatarken yüze sürmeli.

15 gram beyaz sabunu ince ince rendelemei ve bain maride eritmeli, içine 30 gram gliserin, 90 gram gül suyu, 45 gram makineden geçmiş hıyar püresi karıştırmalı. Sıkı kapalı küçük kavanozda muhafaza etmeli.

Şeftalili krema

Bir kilo olgun yarma şeftalinin kabuklarını ve çekirdeklerini ayıkladıktan sonra on dakika kadar 125 gram toz şekerle pişirmeli. Kaşıkla ezerek püre haline getirmeli

Diğer taraftan yarım kilo sütü 125 gram toz şeker ve vanilya ile kaynatmalı. Dört yumurtanın yalnız sarısını telle vurarak köpürtmeli, sonra sıcak sütü karıştıra karıştıra yumurtalara ilâve etmeli. Hafif ateşte kaynamadan karıştıra karıştıra pişirmeli. Krema koyuluğunda olunca indirip soğumağa bırakmalı. Sofraya çıkarmazdan iki saat evvel krema ile şeftali püresini gayet iyi hallederek karıştırmalı sırça bir tabağa koyarak buz üzerine oturtmalı.

Bu kremanın üzerine krem şantiyi dökerek yenmelidir. Krem şantiyi bulunmadığı takdirde üzerine ince ince kesilmiş taze iç badem serpmeli ve soğutulmuş ahududu şurubu gezdirmeli.

Çiçekten bluz ve şapkalar

Elbisenin yakasına, şapkanın kenarına iliştirilen çiçekler o kadar rağebt bulmuştur ki yalnız çiçekten şapka, kol, pelerin, bile yapılmaktadır. Yazın verilecek balo, bahçe eğlencelerinde bu gibi garnitürler pek hoşa gidiyor:

1 — Siyah muslin bir elbise üzerine pembe organdiden bir kap yapılmıştır. Bu kapın üzeri ayni pembe renkte muslinden güllerle örtülmüştür.

2 — Yasemin, mine, menekşe gibi küçük çiçeklerle yapılan bu şapka ve manşonu çok şıktır.

3 — Açık mavi kalın krep elbisenin dekoltesi etrafına pembe güller konmuştur. Ayni kumaştan yapılan eldivenler etrafına ayni güller dikilmiştir.

4 — 5 -Beyaz ipekli pikeden elbise. Yakasının etrafı ayni pikeden yapılmış çiçek yaprakları ile süslenmiştir. Bu elbisenin lâcivert kapı vardır. Bunun yakası iki iri papatya çiçeği ile iliklenmektedir. Eldivenlerin kenarına da ayni çiçek yaprakları dikilmiştir.

6 — Siyah krep saten bir elbisenin kolları, portakalî yahut zümrüt yeşili muslin çiçeklerden yapılmıştır. Eldivenler krep satendendir.

Yazın kullanılacak pudra

Yazın güneşten yananlar için yüze sürülecek pudranın rengini intihap etmek mühim bir meseledir.

Beyaz pudra sürülürse cilt mor gibi görünür, pembe pudra esmer tene daha hiç yaraşmaz. (Ocre) okr denilen koyu sarı pudra en münasibidr. Fakat bu sene kayısı rengi pudra en fazla kullanılmaktadır.

Okr rengi pudra içine, kayısı rengini vermek için (naturelle) rengi pudra karıştırılarak yapılan bu pudrayı sürmezden evvel yüze hafif bir krem sürmeli, sonra kışın sürdüğümüz pudradan bir kat sürdükten sonra kayısı rengi pudrayı sürmelidir.

Krem üzerine iki kat kayısı rengi pudra sürülürse yüzün rengi pek koyu olur.

Sütü muhafaza için

Sıcak havada buz bolabı olmıyanlar için sütü muhafaza etmek güç bir iştir. Hastası olanlar için sabah alınan sütü akşama kadar muhafaza edebilmek için sütü kaynattıktan sonra ateşden indirir indirmez soğuk su içine oturtmalı ve tamamile soğuyuncaya kadar bırakmalıdır. Sonra süt serin ve gölge bir yere konulursa gayet iyi muhafaza edilir.

Halıları naftalinsiz güveden korumak

Yazın halılar kaldırılırken, süpürülüp temizlendikten sonra alt tarafını benzine batırılmış bir süngerle silmeli. Üstüne gazete yayarak halıyı yuvarlamalı ve nihayet gazeteye sararak iki tarafından ve ortasından sicimle bağlıyarak kaldırmalı. Naftaline hiç lüzum kalmadan halılar muhafaza edilmiş olur.

Tahtabitinden kurtulmak için

Sayfiyeye gidilen evlerde bazan tahta biti bulunur. Yaz geceleri bu pis böceklerle uğraşarak uykusuz kalmak çok üzücü bir haldir.

Bunlardan kurtulmak için tahta biti olan odanın pencere ve kapılarını kapadıktan sonra bütün hava girebilecek aralıklara kâğıd yapıştırmalıdır. Bundan sonra odanın ortasına büyük bir tepsi, ve tepsinin ortasına bir mangal koymalı.

Odanın havasının kaç metre mikâbı olduğunu hesap ederek metre başına 30 gram kükürt ve 20 gram kuru gühercele almalı ve mangalda bunları yakmalı. Kırk sekiz saat odayı açmadan bırakmalı. Sonra pencere ve kapıları açarak güzelce havalandırmalı.

Hem bahçe, hem oda için koltuk

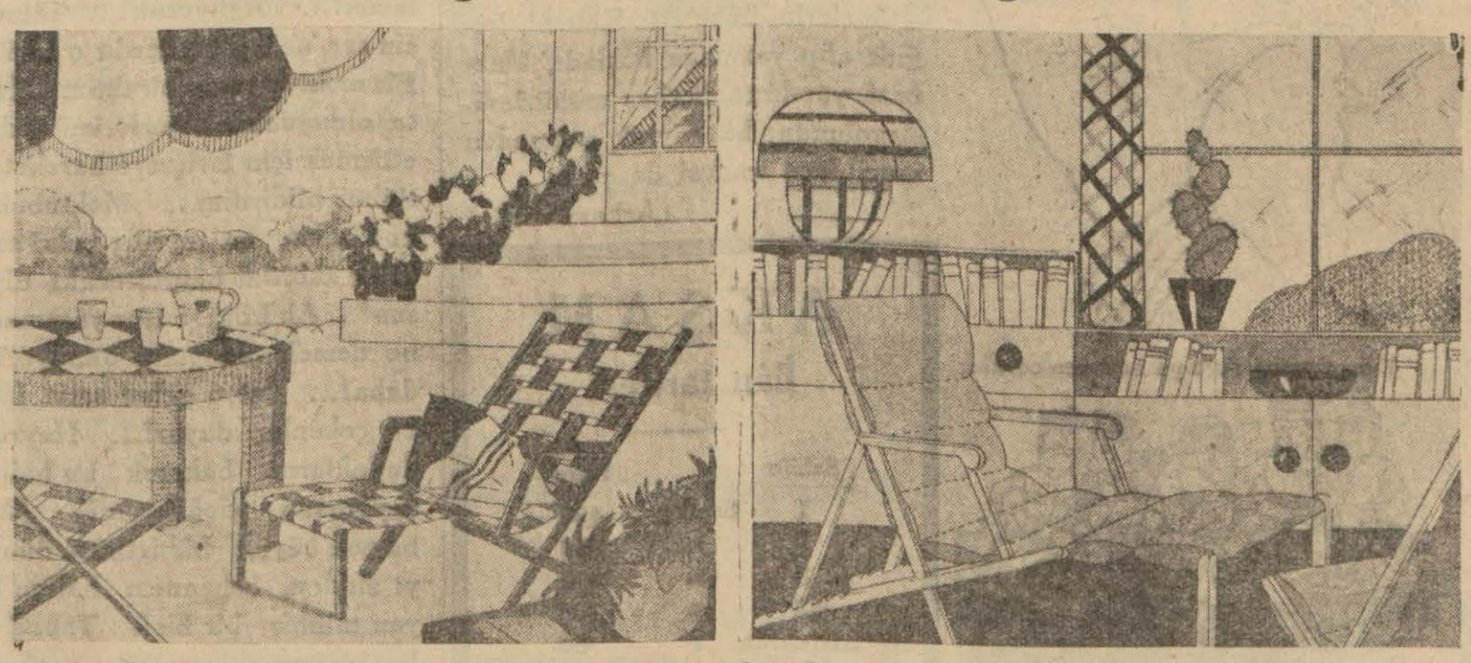

Yazın sayfiyelerde, bahçelerde rahat oturabilmek için (pliyan) denilen iskemleler kullanılır. Bunların ayakları uzatarak uzanmış bir halde istirahat edebilmek için yapılanları da vardır.

Resimde görülen bu bahçe iskemleleleri yazın renkli bir keten kaplanarak bahçeyi süslemektedir.

Ayni pliyanların tahtaları renkli lâke boya ile boyandıktan sonra düz renk döşemelik bir kumaşla kaplanırsa kışın da bunlardan pek güzel istifade edilebilir.

İkinci resimde görülen iskemlenin kumaşı iki kattır. Arasına pamuk, yahut yün doldurularak ince bir şilte vücuda getirilmiştir. Bu şilte muntazam fasılalarla yol yol dikilerek gayet rahat bir hale sokulmuştur.

Kış günü sıcak odada, pencere karşisında bu rahat koltuğa uzanmak bir zevktir.

Beden terbiyesi

Karın ve belin incelmesi için yapılacak hareketler

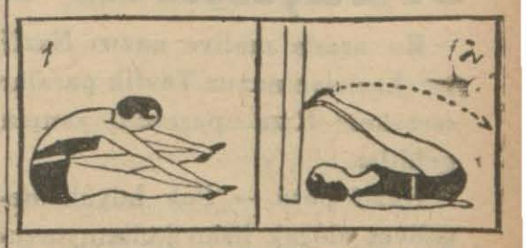

Yukarıda resimde görülen hareketlerin iki faydası vardır. Biri karnı ve beli inceltmek, ikincisi bazı kimselerde tesadüf edilen beldeki fazlalığı düzeltmektir.

1 — Yere oturup bacakları açarak germeli eğilerek ellerle ayakların parmak ucunu tutmalı. Bu hareket yirmi defa yapılmalıdır.

2 — Başı duvara dayayarak yere yatmalı. Eller yere uzatılmalı. İki bacağı birden kadırarak başın dayanmış olduğu duvara dayamalı, sonra gene uzatmalı. Bu hareket te yirmi defa yapılmalıdır.

Yemeği hazmetmek için

İyi hazmetmek için yemek üzerine papatyayı kaynatıp içmek çok tesirlidir. Yalnız bazı kimseler papatyanın kokusundan hoşlanmadıkları için bunu içemezler. Ayni tesiri yapan bu ilâcın içilmesi pek kolaydır:

Bir şişe beyaz şarap içerisine on sekiz tane alman papatyası ve yirmi tane kesme çay şekeri atmalı. Ağzını kapayarak bir ay muhafaza etmeli. Sonra filtre etmeli. Yemek üzerine yarım likör kadehi içmeli.

MÜŞKÜLLERE CEVAP

Karamelli meyva

Büyükada B. C. — Karamelli meyva söyle yapılır. 250 gram iç bademi kaynar sıcak su içinde beş on dakika bıraktıktan sonra ince kabuklarını ayıklamalı ve havanda hamur oluncaya kadar dövmeli, 250 gram ince şeker ve bir yumurtanın akını ilâve ederek havanda tekrar halletmeli.

Bu hamur beyaz, yahut renkli olarak kullanılır. Renkli olmak için içine bir iki damla karmen atılırsa pembe, bir iğne topu (bleu de methylene) konursa mavi ve bir kaç damla gayet koyu pişmiş kahve damlatılırsa kahve kokulu olur.

Bir miktar kuru kayısı, siyah erik, hurma almalı, çekirdeklerini çıkararak içlerine evvelce hazırlanan badem ezmesinden doldurmalı. Bunlar eski şekillerini muhafaza etmeli.

İç ceviz alarak ortadan ayırmalı, el içinde badem ezmesini ceviz büyüklüğünde yuvarlamalı, iki tarafına yarımşar cevizleri yapıştırmalı.

Şekerciden kiraz ve kayısı şekerlemesi almalı. Kirazları tamam olarak bırakmalı, kayısıları dörde, eğer büyükse sekize taksim etmeli. Sonra bu meyva parçalarını badem ezmesi içine koyarak yuvarlamalı. Meyva badem ezmesinin içinde kalmalı ve hiç görünmemelidir.

Bunlar hazır olunca bir tencere içine 250 gram parça şeker, bir su bardağının dörtte biri su, ve bir kahve kaşığı sirke karıştırarak ateşe koymalı. Karıştırmadan sert ateşte pişirmeli şeker eriyince ve kaynamağa başlayınca evvelce hazırlanan meyvaları bir pensle tutarak, yahut ince bir şiş ya tığ iğnesinin ucuna geçirerek kaynıyan şekere batırıp çıkarmalı ve yağlanmış bir taş veya mermer üzerine dizmeli soğumağa bırakmalı.

Portakal ve mandalina da ayni suretle hazırlanabilir. Portakal ve mandalinanın kabukları soyulup üzerindeki beyaz damar gibi şeyleri tamamile temizleyip dilimin şeklini bozmadan yavaşça çekirdeğini çıkarmalı ve şekere sokup çıkarmalı.

Bu karamelli meyvalar çay sofrasına konulurken, tabağa dizmezden evvel her birini ayrı ayrı plise kâğıtlar içine yerleştirmek icap eder. Bu kâğıtlar her pastacıdan alınabilir.

Çorap kaçıkları

Ankara Süreyya A. A. — Çorap kaçıklarını tamir için size gönderilen tığ iğnelerinin kullanılması sadedir. Yalnız tarifle anlaşılamaz. Size bu iğneleri gönderene yazınız, hangi mağazadan almışsa oraya müracaatla matbu ve resimli tarifnamesinden bir tane alarak size göndermesini rica ediniz.

SARAY ve BABIÂLİNİN İÇ YÜZÜ

Yazan: SULEYMAN KÂNI IRTEM — Tercüme, iktibas hakkı mahfuzdur — Tefrika No. 532

Abdülhamid nihayet harb ilânına razı oldu, karar ordu kumandanına bildirildi

Bu arada maliye nazırı Nazif ve hariciye nazırı Tevfik paşalar serasker Rıza paşanın yanına geldiler.

Nazif paşa — Pek büyük mesuliyet alarak lisan kullanıyorsunuz. Bunun diğer bir suretle tesviyesi çaresini düşünelim.

Tevfik paşa — Allah sizden razı olsun, sağ olun! Yegâne fedakârlık siz gösteriyorsunuz. Siyaset bitmiştir. Şimdi söz topundur!

Üç paşa böyle toplanmış konuşurlarken evvelce dışarıya çıkmış olan şûrayi devlet reisi Kürd Said paşa içeri girdi. Serasker paşaya yaklaşarak yanına oturdu.

— Türk oğlu Türk, islâm oğlu islâm, tam bir Osmanlı olduğunu bu defa da anlattın!

Diye başlıyarak padişahın suçline karşı ne fikir yürüttüğünü şöyle izah etti:

— Dışarıya çağırılmıştım. Bilvasıta hususî mütalâam soruldu. Ötedenberi cereyan eden müzakerelerde kalbimiz başka, dilimiz başka olduğunu söyledim. (Serasker paşa vatana, devlete muhabbeti uğruna her şeyi göze alarak lisanını asla değiştirmedi. Doğrusu da budur. İki defa hariciye nezaretinde bulundum. Benim de anladığıma göre meselenin siyasî tarik ile halli sırası geçmiştir. En doğru mütalâa seraskerin mütalâasıdır. Bu mütalâanın tervicinden, ona teslimiyetten başka mantık ve hikmet yoktur, kalmadı!) sözlerini de ilâve ettim.

Bu esnada İzzet paşa gene meclise avdet etti.

Vükelânın hususî surette dışarıya çağırıldığı kapı bu anda aralıklandı. Birisi iki parmağını uzatıp serasker Rıza paşayı çağırdı.

Müzakere başlayalı 54 saat olmuştu!

Rıza paşa dışarıya çıktı. Kurenadan Arif beyi gördü.

— Buyurun!

Rıza paşa — Nereye?

Arif bey — Huzura!

Rıza paşa Arif beyi takip etti. Arif bey kapıda kaldı. Rıza paşa içeri girdi.

Bir masa üstüne Tesalya haritası yayılmıştı. Abdülhamid ayakta idi.

Padişah evvelâ bütün müzakerenin bir hülâsasını yaptı; sanki müzakere zabıtnamelerini dikkatle okumuş gibiydi. Sonra:

— Ben sizin gibi tecrübesiz değilim. Benim tecrübem sizinkinden ziyadedir. Bu harbin ziyaı ayni vahamettir!

Dedi. Rıza paşa sükût ediyordu. Padişah fikrini söylemesini istedi. O da vaziyeti bildiği, gördüğü gibi anlattı.

— Şu vaziyette devam edersek bizim için elimiz bağlı, mezbuhiyet muhakkaktır. Kalbimizi evvelâ Allaha, saniyen peygamberin ruhaniyetine, salisen talii hilâfetpenahinize bağlıyalım dedi. Harita üzerinde harp plânını, tedafüî ve taarruzî hareketleri tafsilen arz ve irae etti.

Bardağı taşıran damla

— Biraz bekle küçük gemici... Yardıma gidebilmek için sana yardım edeceğiz...

Abdülhamid Alman imparatoruna dayanıyor

Zatışahane arzuyu hümayunlarile Girido muhtariyet ihsan buyurdular!

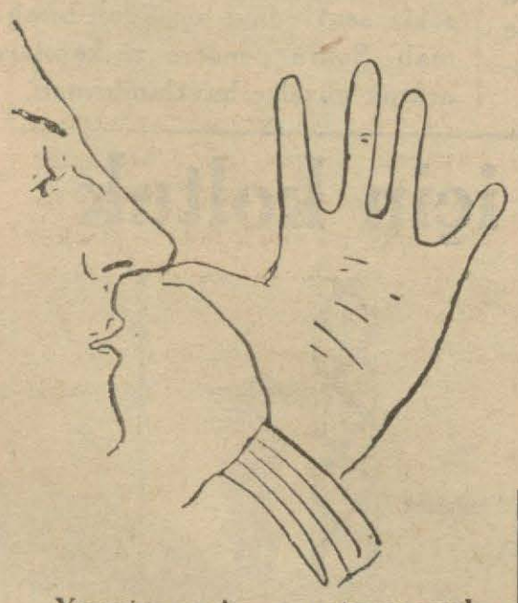

Yunanistanın Avrupa notasına cevabı

Büyük devletlerin Giridi işgal etmeleri yanyana durup aralarında sulhün muhafazası meselesini olsun halletse bari

Avrupa gazetelerinde çıkan Girid meselesine aid resimler

Harbe kimin tarafından sebebiyet veriliyorsa musuliyet o tarafta kalmak üzere harbi kabul lüzumunu teyid eyledi.

Bu sürekli mülâkat neticesinde Abdülhamid harbin ilânına kanaat ve teslimiyet gösterdi.

— Mademki böyle ısrar ediyorsun; kabul ettim. Fakat şimdi meclisi mahsusa gittiğin zaman şiddeti lisandan vazgeç, sükût et! tembihinde bulundu.

Rıza paşa meclise avdet etti; yerine oturdu; artık müzakereye iştirak etmedi. Bu dakikada meclisteki bulunmıyan İzzet paşa şifre kâtibi Kâmil bey ile birlikte müzakere odasına girdi.

Üçüncü defa rey toplanılmağa başlanıldı. Padişahın harbi kabule meyli vükelâya hemen aksetmişti; mecliste şimdi artık harp havası esiyordu. Son gelenler müzakereye netice ve karar verilmesi hakkındaki iradeyi tebliğ eylediler.

Mahmud Celâleddin paşa sandalyasını çekerek masanın başına geldi. İptida İzzet paşa ile Kâmil beye baktı. Evvelki fikrinden rücua yol açmak istiyerek:

—İfadeniz gibi de olur!.

Dedikten sonra serasker paşaya döndü:

— Serasker paşanın buyurdukları gibi de olur!

Sözlerile güya iki fikrin arasını buluyor gibi davrandı. Sonra gene İzzet paşa ile Kâmil beye tevecühle:

— Af buyurursunuz amma serasker paşanın bu kadar saattir çalışarak, çabalıyarak anlatmak istediği yol daha salimdir. Zaman geçmiştir. Buhran içindeyiz. Biz serasker paşa gibi açık söyliyemedik!

Dedi. Nihayet vükelâ arasında (Yunan hükûmetine harp ilân edilmezse Rumeli muhataraya girer, devletin haysiyetini ve haklarını korumak mümkün olamaz.)

Noktasında ittihad hasıl oldu!

Harbe karar verildi.

Mahmud Celâleddin paşa umuma hitaben:

— Müsaade buyurulursa harp mazbatasını tanzim edeyim. Teberrüken bu da benim hizmetim olsun!

Sözlerini ilâve etti. Kalemi, kâğıdı alıp yazmağa başladı. Mazbata yazılınca herkes mühürledi. Arzolundu; bir çeyrek geçmeden mucibince iradesi de çıktı.

(Arkası var)

AKŞAM
İlân tarifesi

Sahife		Kuruş
1	Santim	400
2	»	250
3	»	200
4-5	»	100
İç sahifelerde	»	60
Son ilân sahifelerinde	s.	30

Gazetemizde neşredilecek ilânlar için müracaat yeri:
İlâncılık kollektif şirketi
Ankara caddesi, Kahraman zade han. Tel. 20094-20095

Tefrika No. 90

ALLAHA ISMARLADIK!

Yazan: ESAD MAHMUD KARAKURD

İzzet kâğıdı masanın üzerine bırakıyor... Sonra arkaya dönüyor... Kalpağını, kayışını alıyor... Ayaklarının ucuna basarak şezlonga doğru yürüyor... Sabah ışığının serin gölgesi içinde, taze bir bahar çiçeği gibi yastığın üzerinde yığılıp kalan bu güzel kadın başını, uzun uzun seyrediyor... Dayanamıyor... Yavaşça eğiliyor.. dudaklarını kızın dudaklarının üzerine koyuyor... Öpüyor... Gayri ihtiyarî mırıldanıyor...

— Allaha ısmarladık Beti!...

Kız o kadar yorgun, o kadar harap ki kirpiklerini bile açamıyor... Duymuyor... Öyle derin, öyle içten nefes alıyor ki!... Zabit gene ayaklarının ucuna basarak kapıya doğru yürüyor... Yavaşça kapıyı açıyor ve gidiyor...

Üç ay sonra!..

Soğuk bir kış gecesi... Lâpa lâpa kar yağıyor... İngiliz kızı masa başında... Bir saattenberi Londradaki arkadaşı Lilâya mektup yazmakla meşgul... Ne uzun mektup bu!... Öyle heyecenlı ki!...

Arada sırada mendilini gözlerine götürüyor!... Kim bilir gene neler yazıyor... İşte mektubun son satırları!...

«Böyle Lilâcığım; yarın sabah trenle hareket ediyorum. İsviçrede kalacağım yeri, hastaneyi tesbit ettim. Zavallı babamı görme!... Öyle iztırap içinde ki!... Lilâ; insan nelere tahammül ediyor... Ben hâlâ niçin yaşıyorum, nasıl yaşayabiliyorum?... Hayret!... Ne babam, ne İzzet, hiç kimse bir şey bilmiyor. Sana söylediğim o İtalyan doktoru o kadar iyi bir adam ki!... Babamı nihayet ikna edebildi... Ciğerlerimin bozuk olduğunu, birkaç ay İsviçrede kalmam lâzım gelediğini babama anlattı. Yalnız gidiyorum... Babam benimle gelmeğe kalktı. Fakat izin vermediler. Şimdi biliyorsun Lozanda Türklerle sulh müzakeresi yapılıyor... O da ne vakit bitecek bilmiyorum!... Nazik bir zaman!... Onun için babamı bırakmadılar. Tren yarın sabah dokuzda hareket ediyor. Küçük Emelin de haberi yok!... Kim bilir gelip beni bulamayınca ne kadar üzülecek!... Herkesten ziyade şimdi bu küçüğü düşünüyorum... Kimsesiz kalacak!... Ağlıyacak!... Bilmezsin sen ne içli bir kızdır o Lilâ!... Bir mektup yazıp bıraktım... Hasta olduğumu, ciğerlerimi tedavi ettirmek için İsviçreye hareket ettiğimi bildirdim... Mektubunda «bu vaka, bu ayrılış belki sana Türk zabitini unutturacak» diyorsun!... Ah Lilâ; onsuz yaşamanın ne demek olduğunu bilmiyorsun daha!... İçten gelen acıyı içten acı çekenler duyar!... Hayretle dudaklarını bükerek bu halime şaşıyorsun değil mi? Lilâ; bu çok büyük bir iztırap, dünyayı zindan, cehennem haline koyan müthiş bir his!... Tabiat bile insanın ruhuna göre renk veriyor... Ben denizin, semanın, yıldızların; bundan iki sene evvel Anadolunun başı dumanlı dağlarında geçirdiğim o gece kadar parladığını bilmiyorum!... Tabiatin rengi bile değişiyor... Bir düşman zabiti dediğin adamın kolları arasında geçirdiğim dakikalar, nasıl silinir gözlerimden!... Derimin, ruhumun, dimağımın içine işlemiş kanayıp duruyor o dakikalar!... Tasavvur etsene bir kere; ilk erkek kokusu olarak onun kokusunu duydum, ilk kadın heyecanını onun kollarında hissettim, ilk sarsılışım ,ilk ürperişim, ilk hayatı görüşüm o!... Gençliğimin en heyecanlı, en derin ihtirasını; onun kara gözlerine, gözlerimi dikip, bir âbide gibi yüksek ve mağrur başının önünde titrerken hissettim... Nasıl unuturum ben onu?...

Eminim bunları okuduğun zaman sinirleniyorsun!... Fakat benim şimdi senden daha çok tecrübem var!... Kitap üzerinde gördüğümüz şeyler hep masal!... İçinde yaşayanlardan sor kitabı sen!... Hayat hiç te bizim bildiğimiz gibi değil!... Tabiat öyle kuvvetli, öyle coşkun bir sel ki önünde hiç bir anane hiç bir kanun duramıyor... Yıkılıp gidiyor!... «Bir İngilizin ancak bir İngilizi sevmek hakkıdır! ...» Lâf!... Kitaplarımızın kafamıza yerleştirmeğe çalıştıkları bu ananeperestliğe şimdi gülüyorum... Sen istersen kız!... Ben hayatı söylüyorum sana!... Çünkü iyi biliyorum ki, insanlık duygusu denilen bir his vardır. Bu his, bütün beşerî mâniaları yıkıyor, hiç bir kuvvet ve kudret onun karşısında ayak direyemiyor... Düşün bir kere!... Ben birçok İngiliz evlâtlarını Çanakkale sırtlarında toprağa karıştıran bir milletin zabitini, şimdi dünyada her şeyden, hattâ kendimden bile çok seviyorum!... İşte misal ortada!... Bu adam, bu sert bakışlı erkek cinsiyetinin en kuvvetli timsali olan bu mağrur Türk zabiti, kanıma, dimağıma hükmediyor... Ve bu hâkimiyet beni mesud ediyor bugün!... Lilâ; şimdi nasıl değiştim, nasıl egoist bir insan oldum, bilsen hayretler içinde kalırsın!... Nerede el ele vermiş, biribirinin gözlerinin içine bakarak giden mesud bir çif görsem, bu nevi saadeti acaba bir gün İzzetle yaşayacak mıyım diye kendi kendime soruyor ve sonra birdenbire bütün bu yerler, bütün bu çifler ve bütün bu etrafımdaki neşe bende kin ve garaz hissi uyandırıyor... Ben ağlıyorum, onlar mesud yaşıyorlar diye içimde bütün tabiate karşı bir isyan doğuyor... Herkesi kıskanıyorum!... Vaziyet böyle iken onu unutacağımı ümid ediyorsun hâlâ!... Ne zavallı bir düşünüş!... Unutmaktan değil, ölmekten korkuyorum şimdi!... Dün gece İstanbuldan ayrılacağım diye saatlerce asabî buhranlar geçirdim. Delirmekten, ölmekten korkuyorum Lilâ!...

Sen bana bir iyilik temenni ediyorsan ondan ayrılmamı değil Allaha onunla tekrar bir gün buluşmama dua et!... Artık o benim derim, dimağım, her şeyim!... Altı aydan fazla İsviçrede kalmam lâzım!... Ondan haber alabilecek miyim, Emel bir şey yazacak mı, bilmiyorum!... Nasıl tahammül edeceğim 6 ay bu ayrılığa!... Dua et Allaha Lilâ; çıldırmayım bir gün!... Şimdi deli olacağım diye o kadar korkuyorum ki...

(Arkası var)

Tefrika No. 83

TACLARI ÇİĞNEYEN HÜKÜMDAR CENGİZİN OĞLU

İSKENDER FAHRFDDİN

Moğollar, yoldaki nöbetçilere: "Biz Felâket Mabudunun oğullarıyız.. bize yol ver, geçelim!„ diyerek ilerliyorlardı. Oktay sarayın kapısında bekliyordu.

"Biz (Felâket Mabudu)nun oğullarıyız!„

O sırada hanın arkasından yetişen Sebutay, kapıda duran Moğol zabitlerine:

— Vurun şu herifin başını!..

Diye bağırdı.

Zabitler palalarını çekerek nöbetçinin üzerine atıldılar.

Fakat Koralı nöbetçi, kılıcı uzatarak, içeriye girmek isteyenlere hafifçe seslendi:

— Yasak...

Nöbetçinin ağzından başka bir söz çıkmamıştı.

Herkes olduğu yerde mıhlanıp kalmış gibiydi.. Koralının üzerine yürüyemiyorlardı.

Kin kalelerini aşan ve Cengizle sayısız savaşlar yapan Sebutay bile yerinden kımıldayamamıştı.

Oktay, (esrar beldesi)nin kapısı önünde kendisini utandıracak böyle bir hâdise ile karşılanacağını ummuyordu. Zabitler ne ileri, ne geri gidemiyorlardı.

Oktay, Çıpanın gözüne bakarak:

— Bir adam, on beş zabitimin önünde sarsılmadan nasıl durabiliyor?.

Diye sordu. Çıpa, bu esrarlı ada hakkında yerlilerden az malûmat toplamamıştı.

Oktay sarayın gizli kapısını keşfettiğinden emindi. Bu adam, hiç şüphe yok ki, (Kora mabudesi)nin cellâdlarından biri idi.

Oktay, dalkavuğunun yanına sokuldu:

— Beni buraya kadar çeken bu kadın, neden bana karşı ok atıyor.. cellâdlarını gönderiyor.. kapılarını kapıyor. Babam onun kardeşini öldürmüşse, bundan bana ne?.

Hanın canı sıkıldığını gören dalkavuk, birdenbire yılan gibi kıvrılarak yere atıldı ve cellâdın ayaklarına kapandı.. ellerini göğsüne kavuşturdu:

— Biz felâket mabudunun oğullarıyız.. bize yol ver, geçelim!

Sebutay gibi bir kumandanın kılıcının işlemediği yerde bu bir kaç söz, Koralı cellâda ne çabuk da tesir yapmıştı!.

Zabitler birden kendilerine geldiler..

Cellâd palasını yere indirdi..

Ve Oktayın yüzü güldü.

Moğollar birer birer cellâdın önündeki merdivenden aşağıya inmeğe başladılar.

Cengizin oğlu tılsımlı kapının önünden ayrılmıyordu. Zabitlere:

— Sizi burada bekliyeceğim. Bu yolun saraya dayandığı muhakkaktır. Arkanızdan baltacıları gönderiyorum.. korkmayınız!.

Diyordu.

Çıpa, hanın yanına geldiği zaman, alnından ecel teri akıyordu.

Ya cellâd elindeki palayı dalkavuğun boynuna indirseydi?..

Çıpa bu ihtimali düşündükçe vücudünün titrediğini ve yüreğinin koparcasına çarptığını duyuyordu.

Çıpa kulağı delik bir adamdı.

Çang-Ho adası kıyılarına gelince ilk işi yerlilerden bu ada hakkında malûmat toplamak olmuştu. İhtiyar bir Koralı, Çıpaya şu meraklı izahatı vermişti:

«— Ben, prenses Şamanın düşmanıyım.. size ondan bahsedebilirim. O, benim genç ve yakışıklı oğlumu sarayında kapattı ve bana yıllarca yüzünü göstermedi. Şama göklerin mabudesidir.. onun ruhu gökte yaşar ve ölüm ondan kaçar. Onun yeryüzünde korktuğu bir şey vardır: Felâket mabudu. Şama, en çok bu mabuddan çekinir. Etrafındaki cellâdlar ve muhafızlar (felâket mabudu)nun adamlarıdır. Eğer prensese bir felâket gelecek olursa, bu adamlar felâketi karşılarlar. Prensesin cellâdları hiç bir kuvvete yenilmeyen korkunç mahlûklardır. Bunlar ancak (felâket mabudu)ndan ve onun oğullarından korkarlar. Şimdiye kadar hiç bir kuvvet bu cellâdların başını eğmeğe ve kollarını bükmeğe muvaffak olamamıştır!»

Çıpa, Koralı ihtiyardan duyduklarını hana anlattı:

— Bu sırrı keşfettikten sonra, Koralıları yendik demektir. Yakında, sizi Karakurumdan buraya çeken güzel mabudeye de kavuşacaksınız!.

Moğol askerleri Oktayın etrafını kuşattılar.

Cengizin oğlu o gün prenses Şamanın sarayına giden yolu bulmuştu.

Oktay, kapıda bekliyordu.

***

Merdivenden inen zabitler, yollarda rasladıkları Koralı nöbetçilere: «Biz felâket mabudunun oğullarıyız. Bize yol ver, geçelim!» deyip geçiyorlardı.

Sebutay bu sözü Koralıların dilile söyliyerek uzun bir yoldan geçti ve zabitler onu takip ettiler.

Adanın arkasından ön cephesine kadar uzanan bu loş ve esrarlı yol nihayet bir demir kapıya dayanmıştı.

Sebutayın yanındaki zabitler, ayni sözü tekrarladılar. Kapı açılmadı.

Moğollar bu korkunç yolun iki yanındaki mazgalların arasında süzülen ışıkların altında biribirlerine bakıştılar:

— Şimdi ne yapacağız?..

Zabitlerden biri:

— Keşke Çıpayı yanımıza alsaydık..

Diye mırıldandı. Demir kapının üstünde üç çizgi vardı. Bu çizgilerden biri sağa, öteki sola doğru uzanıyordu. Ortadaki çizginin iki başında siyah birer nokta görülüyordu. Sebutay bu noktalardan birine parmağını değdirdi. Kapının önünde birden müthiş bir sarsıntı duyuldu. Zabitler düşmemek için biribirlerini tuttular.

Sebutay:

— Biz felâket mabudunun oğullarıyız. Şu kapıyı açın da içeriye girelim!...

Diye söylenirken, demir kapının birdenbire geriye doğru açılmağa başlaması, havasızlıktan boğulan Moğol zabitlerini sevindirmişti.

Demir kapıdan geniş ve aydınlık bir avluya geçiliyordu. Burada dolaşan nöbetçiler, Moğolları görünce, ellerindeki kılıçları atarak yere diz çöktüler ve kollarile yüzlerini kapadılar.

Sebutay, Koralılara ayni sözü tekrarladı:

— Haydi.. felâket mabudunun oğullarını prenses Şamaya götürünüz!.

Sebutay bu sözleri söylerken içinden gülüyordu. Moğollar, Koralıların (felâket mabudu)ndan bu kadar çok korktuğunu bilselerdi, adanın önünde beyhude yere kan dökerler miydi?.

(Arkası var)

Radyo

6 Ağustos Salı

İstanbul, 18,30 Almanca ders, 18,50 Dans musikisi (plâk), 19,40 Haberler, 19,45 Ege caz(türkçe sözlü eserler, 20, 15 Konferans, 20,30 Stüdyo orkestrası, 21 Radyo caz ve tango orkestraları, bayan Emine İhsan, Şan. 21,35 Son haberler - Borsalar, 21,45 Şehir tiyatrosu artistlerinden İ. Galip, Konuşmalar, 22 Profesör Ferdi Statser, Piyano solo.

Bükreş, 13-15 Plâk ve duyumlar, 18 Radyo salon orkestrası, 19 Duyumlar, 19,15 Konserin süreği, 20 Sözler, 20,20 Viyanada bir gece (plâk), 20,50 Sözler, 21,15 Senfonik plâk konseri, 22 Duyumlar, 22,20 Senfonik plâkların süreği, 23 Konser, 23,15 Almanca ve fransızca duyumlar, 23,25 Röle konserin süreği.

Varşova, 20,30 Piyano konseri, 20,50 Sözler, 21,10 Plâk, 21,45 Duyumlar, 21,55 Sözler, 22 Süel müzik ve sözler, 23,30 Spor, 23,35 Spor, 23,40 Salon müziği (plâk).

Prag, 20,10 Plâk - Duyumlar, 20,35 Çift flüt ve viyolonsel konser, 20,45 Karışık yayım, 21,30 Popüler çek şarkıları, 21,50 Sözler, 22,05 Trio gitar müziği, 22,40 Şarkılar, 22,50 Orkestra konseri, 23,15 Duyumlar, 23,30 Plâk, 23,45 Yabancı dillerle duyumlar.

Budapeşte, 18,55 Bertha salon orkestrası, Sözler, 20,40 Macar şarkıları, 21,35 Sözler, 21,50 Torinodan: Boccherininin eserlerinden konser, 22,40 Duyumlar, 23 Plâk, 24 Trio piyano konseri.

Moskova, 18,30 Rus müziği ve şarkıları, 19,15 Bellini ve Donizettinin eserlerinden konser, 21 Dans müziği ve popüler parçalar, 22 Almanca yayım, 22, 55 Kızıl meydandan röle, 23,05 Fransızca yayım, 24,05 Felemenkçe.

7 Ağustos Çarşamba

İstanbul, 18,30 Yüzme dersleri, bayan Azada Tarcan, 18,50 Fransızca ders, 19, 10 Dans musikisi, 19,50 Monoloğ, bayan Halide, 20,10 Konferans, 20,30 Stüdyo caz ve tango orkestraları, türkçe sözlü eserler, bayan Birsen, 21,35 Son haberler - Borsalar, 21,45 Bayan Rozi Ludvikson, Şan, piyano ile beraber, 22, 10 Plâk neşriyatı.

Bükreş, 13 Orkestra, 13,45 Borsa, spor, 13,55 Konserin süreği, 14,15 Duyumlar, 14,35 Konserin sonu, 18 Plâk, 19 Duyumlar, 19,15 Plâk, 20 Sözler, 20,20 Oda müziği plâkları, 20,50 Sözler, 21,15 Piyano - şarkı, 22,05 Radyo salon orkestrası, 22,30 Duyumlar, 22,50 Konserin süreği, 23,15 Fransızca ve almanca duyumlar, 23,25 Konserin süreği.

Varşova, 19,15 Halk şarkıları, 19,30 Çocuk yayımı, 19,45 Salon müziği, 20,05 Sözler, 20,15 Reklâmlar, 20,30 Keman konseri, 20,50 Şen yayım, 21 Sözler, 21,10 Plâk, 21,45 Duyumlar, 21,55 Sözler, 22 Reportaj, 22,10 Salzburgdan röle, Serenadlar konseri (Viyana filharmonisi), 23,35 Spor, 23,45 Dans müziği.

Budapeşte, 20 Napoli şarkıları, 20,35 Radyo piyesi, 21,25 Plâk, 22,20 Duyumlar, 22,40 Cazband, 23,10 Hava raporu, 23,45 Yabancı dillerle olimpiyadlara dair sözler, 24 Çigan müziği.

Moskova, 18,30 Chopin, Dvorak ve Monuchkonun eserlerinden konser, 19, 15 Koro konseri, 20,30 Amerikan şarkıları, sesli film müziği, 21 Plâk, 22 Çekçe yayım, 22,55 Kızıl meydandan röle, 23,05 İngilizce yayım, 24,05 Almanca.

AKŞAM
Abone Ücretleri

	Türkiye	Ecnebi
SENELİK	1400 kuruş	2700 kuruş
6 AYLIK	750 »	1450 »
3 AYLIK	400 »	800 »
1 AYLIK	150 »	—

Posta ittihadına dahil olmayan ecnebi memleketler: Seneliği 3600, altı aylığı 1900, üç aylığı 1000 kuruştur.

Adres tebdili için yirmi beş kuruşluk pul göndermek lâzımdır.

Cemaziyelevvel6 — Hızır günü 98

S	İmsak	Güneş	Öğle	İkindi	Akşam	Yatsı
E.	7,41	9,20	4,59	8,53	12	1,46
Va.	3,02	5,01	12,20	16,14	19,21	21,07

İdarehane: Babıâli civarı Acımusluk Sok. 13 No.

Her akşam bir hikâye

Hırsız

Osman, mensup olduğu gazeteye mümkün olduğu kadar çok abone bulmak için Türkiyenin her tarafını dolaşıp duruyordu. Onun için, genç ve güzel karısı Naciye evde yalnız kalıyor, sıkıntıdan patlıyordu.

Naciye, kendini eğlendirmek için, sokağa fırlıyor, dükkân camekânlarını seyrediyor, geceleri de sinemayı boyluyordu. Sinemada güzel bir delikanlı tanıdı.

Bu gencin çokça parası olmak icap ederdi. Çünkü bir İngiliz lordu gibi giyiniyor, yaldızlı Samsun sigarası içiyor, briyantinler, pomatlar içinde bir bilârdo yuvarlağı gibi parlıyordu.

Delikanlı Naciyenin pek hoşuna gitti. Onu gördükten sonra rahat uyku uyumaz oldu. Artık her akşam o sinemadan ayrılmıyordu.

Delikanlı da her zaman orada idi.

Bir gün, bu genç, yanyana oturmalarından istifade ederek oyun arasında Naciyenin elini tuttu. Başka bir gece, canım! dedi. Ertesi gece cesaretini artırdı, sinemadan Naciyenin yanında çıktı. Yağmur yağdığı için onu şemsiyesinin altına aldı.

Ne de güzel söz söylüyordu. Artık Naciyenin bütün bütün rahatı kaçtı.

Güzel delikanlı bir randevu vermeğe kalktığı zaman, olmaz dedi. Kocası uzaklarda olmakla beraber, evden çıkmağa korkuyordu.

— Siz bana ziyarete geliniz, dedi.

Kulaklarına inanamıyan delikanlı sordu:

— Nereye geleyim?

— Evime.

— Saat kaçta?

— Gece, yemekten sonra.

Adresini vererek hemen yürüdü. Derhal pişman olmuştu. Geri dönmek, olmaz demek istedi. Fakat delikanlının yerinde yeller esiyordu.

***

Delikanlı gece dokuz buçuğu bekledi. Kapıcıya görünmeden apartımanın merdivenlerinden yukarı çıktı. Naciyenin kapısını hafifçe çaldı. Kapıyı genç kadın açtı.

Delikanlı soruyordu:

— Yalnız mısınız?

Yalnız olduğunu anlayınca, boynuna sarıldı. Onu bir öpme tufanı altında bıraktı. Naciye iptida geri çekilmek istedi. Fakat sonra işi oluruna bıraktı. Gece yarısına kadar tatlı bir vakit geçirdiler. Birdenbire, apartımanın içinde bir silâh sesi işitildi. Aşağıdan gürültüler geliyordu.

Naciye çılgın gibi kendini yataktan atarak:

— Kocam geliyor! diye haykırdı.

Delikanlı:

— Bittik! diye sarardı, öteye beriye saldırarak esvaplarını aramağa başladı.

Bu sırada iki el silâh sesi daha işitildi.

***

Ne oluyordu?.

Zemin katında bir bakkal dükkânı vardı. Buraya hırsız girmişti. Bir mi, iki mi, üç mü? Bunun ehemmiyeti yok. Dükkânın arka tarafındaki küçük odada uyuyan bakkal hırsızları duymuş, hemen üzerlerine ateş etmişti.

Hırsızlardan biri ölü bir halde yere düşmüş, diğerleri de kaçmıştı. Fakat gürültüden de bütün apartıman halkı ayağa kalkmıştı. Kimi pijama ile kimi gömlekle kapılardan fırlıyorlardı.

Sahanlıkta, merdivenlerde haykırışıyorlar, koşuşuyorlar. Bekçiyi, polisi çağırıyorlardı.

Kapıcı yere serilen hırsızın baş ucunda tehdidler savuruyor; bakkal, elinde tabanca, bütün hırsızları geberteceğini söylüyordu.

Tam bu sırada, elinde çantasile Naciyenin kocası vapurdan çıkmış, geliyordu. Gürültüyü görünce şaşırdı. Ona da vakayı anlattılar. Osman, gayet makul bir mütalâada bulundu:

— Madem ki kapı kapalı imiş. Hırsızlardan bazıları ihtimalki apartımanın içinde kalmışlar, yukarı dairelere çıkmışlardır, dedi.

Hep birden merdivenden yukarı saldırdılar. Ölü gibi yerde yatan hırsız meydanı boş bulunca, yaralı kolunu göğsüne bastırarak yerinden fırladı, girdiği pencereye sıçrıyarak kayboldu.

Osman kendi oturduğu kata çıkmıştı. Çıngırağı çaldı. Naciye korku ve yelâş içinde kapıyı açtı. Kocasını karşısında görünce heyecanından kendini kaybetti. Osmanın kolları arasına atılarak:

— Aman Osmancığım, yetiş imdada! dedi.

Ufak tefek yaramazlıklarına rağmen karısını pek seven Osman Naciyeyi kucakladı, ayağile kapıyı iterek kapadı. Genç karısını yatak odasına götürdü. Onu ayıltmağa uğraşıyordu.

Fakat yatak odasında bir köşeye büzülümş bir delikanlı vardı. Osmanı görünce yalvarmağa başladı:

— Karınızın hiç kabahati yok, diyordu. O hiç bir şey bilmiyordu. Ben kendisine âşıkım. Kabahat hep benim. Gündüzden kapıyı açık bularak burada saklandım. Uyumasını bekliyordum. Affediniz beni...

Osman Naciyeyi yatağa yatırarak:

— İyi bir komedya! dedi. Hırsız herif, böyle bir yalan ile kendini kurtaracağını zannediyorsun ha! Şimdi anlarsın!

Tabancasını çekti. Delikanlıyı yerinden kımıldamamağa mahkûm ederken karısını da polisleri çağırmağa gönderdi.

Naciye merdiven başından haykırıyordu:

— Yetişin! Hırsız burada!

Herkes apartımana doldu. Gece vakti rahatsız olanların hepsi hırsıza bir yumruk indirmeyi en lüzumlu bir vazife telâkki ediyordu. Hırsızı alıp götürdüler. Naciye kollarını kocasının boynuna dolayarak:

— İçime doğmuştu, şekerim, diyordu. Bu gece birdenbire geleceksin diye hep seni hülya ediyordum!

Hikâyeci

AKBA müesseseleri

Ankaranın modern türkçe fransızca ve ecnebi lisanlarda kitap, gazete, mecmua, fotoğraf levazımı ve modellerini temin eder.

Merkezi: Maarif vekâleti karşısında telefon 3377

Şubesi: Samanpazarında

Çocuk Dünyası

Hediye alanlar

13 temmuz 935 tarihli bilmecemizin halledilmiş şeklini bugün hediye kazananların isimlerile beraber neşrediyoruz.

Bilmecemizi doğru halledenlerden Gedikpaşa: Tatlı kuyu hamam No. 26 bay Yahya Hayati birinci gelmiş ve hediyesi olan (beş lira), İst. 34 üncü ilk okul No. 659 bay Vehbi ikincilik ile (iki lira), Trabzon: Zeytinlik İç sokak No. 16 bay Mehmed Ali üçüncü gelerek (Sümer kızı eseri) hediyemizi kazanmışlardır.

Şekerleme alanlar

1- Beşiktaş Muradiye 64 Rıza Hayri, 2- İst. Kız lisesi 647 Ayşe, 3- İst. kız lisesi 766 No. Hanedan Fevzi, 4- Şehremini Millet caddesi Nuriye, 5- Nuruosmaniye 76 Salâhaddin, 6- İst. erkek lisesi 728 Lütfullah, 7- Beyazıd Camcı Ali mahal. 13 Emine İlhan, 8- Çapa Macuncu No. 22 Sehavet, 9- Pertevnihal lisesi 737 Ziya, 10- Gedikpaşa 12 No. Burhaneddin.

Çikolata alanlar

11- Kadıköy Kurbağlı dere cad. No. 5 Hesna, 12- İst. kız orta okul 738 Mediha, 13- İst. 18 inci okul İhsan, 14- İst. Erkek lisesi 1466 Fehmi, 15- Çapa Derviş paşa cad. No. 13 Nezihe, 16- Beyoğlu Asıman Nedim, 17- Fatih 19 uncu okul 165 Muallâ, 18- İst. kız orta okul Nermin, 19- İst. 26 No. Kadriye Sıtkı, 20- Galata Maliye tahsil şubesi Sadeddin kerimesi Neclâ.

Bisküit alanlar

21- Kumkapı Nişanca 49 No. jan, 22- Beyazıd Haydar sok. 12 No. P. Belkis, 23- Üsküdar 18 No. Refia, 24- Kadıköy Yoğurthane sok. 37 Nermin, 25- Nişantaş 1 No. Ziya, 26- Marpuççular Rıza Karaca, 27- Üsküdar Boyacı sokak, 12 No. Ekrem, 28- Sarıyer İlk okul 406 Kâmiran, 29- Vefa lisesi 289 Süleyman, 30- Tarlabaşı Üjeni.

Mürekkeb alanlar

31- Vefa lisesi 971 Daver, 32- İst. 34 üncü okul 659 Vehbi, 33- Haseki Baki sokak 16 Mediha Burhan, 34- Ayvansaray 25 No. Zerin, 35- Divanyolu 128 Salih, 36- Çamlıca 13 üncü okul 55 Firuzan, 37- Üsküdar orta okul 431 Rasim, 38- Kuleli lisesi 607 İzzet, 39- Senjandark okulundan 384 Ayten, 40- Bakırköy İstepan.

Cetvel alanlar

41- Beyoğlu Melin, 42- Sultanahmed Cankurtaran 7 No. Muzaffer, 43- Ameliyahat okulu Safinaz, 44- İst. 4 üncü vakıf han 14 No. Behiye Hakkı, 42- Beşiktaş Yeni mahalle 6 No. Basri, 46- İst. erkek lisesi 634 Firuz, 47- Karaköy 32 Selma, 48- Bostancı orta okul 22 Belkis Talât, 49- İst. 59 uncu okul 488 Nevzad, 50- Kadıköy Senjojef lisesi 151 Suad.

Cam uçlu kalem alanlar

51- İst. 2 inci okul 344 No. Muammer, 52- Pertevnihal lisesi 48 Sedad, 53- Kandilli kız lisesi 455 Muallâ, 54- Beyoğlu 11 inci okul 34 İlhan, 55- Fatih 91 No. Sacide Sırrı, 56- İst. kız lisesi 998 Nerman, 57- Pertevniyal lisesi 294 Sabahaddin, 58- İst. kız lisesi 1143 Suad, 59- İst. erkek lisesi 79 Hibetullah, 60- Şişli Midilli apartıman 2 No. Yavuz.

Mekteb defteri alanlar

61- Tarbzon zeytinlik sok. 16 Mehmed Ali, 62- Çamlıca Bulgurlu pempe köşk Seyadet, 63- Çorlu 34 Atillâ, 64- İzmir erkek lisesi 793 Fethi, 65- Vefa lisesi 806 Sadeddin, 66- İst. 39 uncu okul 466 Naci, 67- Bandırma orta okul 32 Cevad, 68- Fatih 15 inci okul 655 No. Yılmaz, 69- Alman lisesi talebesinden Haydar Vedad, 70- İst. erkek lisesi 289 Adnan.

Birer kutu zarf kâğat alanlar

71 Tepeüstü Şahap sok. Hakkı bey apartıman Gülseren, 72- Teşvikiye bayır sok. 70 No. Yüksel, 73- Takism Şakir paşa apartıman 1 No. Refia, 74- Eyüp İslâm bey çeşme sok. No. 10 Vehbi, 75- Eyüp Eski yeni cad. 74 Nejad, 76- İst. 44 üncü okul 111 Şrefe, 77- Üsküdar Tuygar deryalı mah. 21 Melâhat, 78- Kadıköy orta okul 643 Şükrü, 79- İtimadı millî sigortasında M. Aysan, 80- Haydarpaşa rıhtım cad. 28 No. Ahmed.

Kart alanlar

81- Sarıyer dere boyu 50 No. Hulki, 82- Tavşantaşı büyük haydar sokak, 14, Yıldız Nuriye, 83- Poyraz sok. 19 No. Selma, 84- Ankara Yenişehir Tuna cad. Sevda, 85- Gazi Osman paşa orta okul 330 Said, 86- Tekirdağı Hükûmet cad. 5 No. Hüsnü, 87- Beyoğlu Firuzağa Fatma hanım apartıman 3 Zeynep, 88- İst. 15 inci okul 123 Salim, 89- İst. erkek lisesi 929 Melih, 90- Galata Hacı Ali sok. 13-3 Karlo, 91- Kadıköy 41 inci okul Nâzım, 92- Şehremini mektep 36 No. Servet, 93- Edrine Merih Müskirat fabrikası Faik, 94- Ankara Şaban oğlu apartıman No. 5 Ahmed, 95- Şehremini Ahmed Hamdi apartıman 1 inci kat Necdet, 96- Yeni Nesil okulundan Remin, 97- Gazi Osman paşa orta okul 245 Ali Cengiz, 98- Emirgân Mektep sok. 7 No. Turhan, 99- İst. kız lisesi 357 No. jale, 100- Kuzguncuk üryani zade sok. 14 No. Ertuğrul, 101- İst. 44 üncü okul 296 No. Semih, 102- İst. 2 inci okul 182 Ağuş, 103- Şehzadebaşı 10 uncu okul 159 Zuhal, 104- Fatih kıztası okumuş adam sok. 3 No. Kadri, 105- İst. kız lisesi 1008 Benia Hakkı, 106- Beyoğlu Lâle sok. 10 No. Leylâ, 107- Kızıl toprak 117 okul Rüştü, 108- Konya M. Niyazi, 109- Notre dame de sion okulundan Saime, 110- Büyükdere piyasa car. 97 No. Suad, 111- İst. Vefa lis. 1051 No. Nihad, 112- İst. 44 üncü okul 319 Saliha, 113- Vefa lisesi talebesinden Öğâtgen, 114- İst. 44 üncü okul 350 Necati, 115- Burdur orman mühendisi oğlu Oktay, 116- İst. kız lisesi 965 No. Semiha, 117- Çapa kız öğretmen okulu 9 No. Nezahati, 118- İst. erkek lisesi 775 Kemal, 119- İst. Vezneciler Kemer cad. 17 No. Naci, 120- Beyoğlu 10 uncu okul 423 Zeki, 121- İst. erkek lisesi 428 Rükneddin, 122- Beşiktaş Vişnezade sok. 18 Fikriye, 123- Çankırı orta okul 73 İhsan, 124- Göztepe Cahide Başal, 125- Küçkayasofya bardakcı sok. 8 No. Sıdkı, 126- Fatih Sarıgüzel cad. 123-1 No. Bedia, 127- Kocamustafapaşa 16 No. Sabri, 128- Kadıköy Çelik sok. 66 Nebahat, 129- Samsun Müfidzade sok. 5 Nebahat, 130- Kadıköy birinci komiser oğlu Ümid, 131- Kandilli iskele cad. 17 No. Tarık, 132- Aksaray tramvay cad. 217 No. Saliha, 133- Büyükdere Güünr Nayaj, 134- Emirgân Reşid paşa mah. 84 No. sok. Akbaş, 135- İst. 59 uncu okul Gevher, 136- Haseki Baki bey sok. Muallâ, 137- Kızıltoprak orta okul Esad, 138- Taşkasap İclâl Arif, 139- İst. kız lisesi 817 Muzaffer, 140- Vefa lisesi 384 Muzaffer, 141- Kadıköy Süleyman paşa 51 No. Petro, 142- Çatalca mütekaid bay Salim kızı Lâmia, 143- Bakırköy Dadyan okulundan Keganuş, 144- Vezneciler, 11 No. İsmet, 145- Beyazıd, 5 inkat Kemal oğlu Rüçhan, 147- Şişli Kudret Kandemir, 148- İst. 44 üncü okul Selçuk, 149- İst. kız lisesi 493 Harika, 150- Vefga Azap askeri sok. 5 Perihan, 151- Arnavudköy 90 No. Şake, 152- İst. 42 inci okul 179 Leman, 153- Şişli Bomonti çifte cevizler Zerin, 154- Sivas Silo idrektörü kızı Çiçek, 155- Beyoğlu 15 inci okul 213 Nejad, 156- Lâ Lâleli türbe karşısı Fikret, 157- Mersin Selefke cad. Bakkal Kâmil oğlu Abdülkadir, 158- Beyoğlu 45 inci okul 209 Nemika, 159- Kasımpaşa Bedreddin mah. Feyzan, 160- Pangaltı 54 No. Nimet Faik, 161- İst. 17 inci okul 256 Sayılı, Alâeddin, 162- Vefa lisesi 8 No. Fethi, 163- Kasımpaşa Bedreddin mah. Hayri kızı Şükran, 164- Çapa çukur bostan 102 No. Feridun, 165- Bakırköy incirli cad. 32 No. Nerkiz, 166- Aksaray millet cad. 87 Hayriye, 167- Haydarpaşa ilk okul 255 No. Peran Ali, 168- Bakırköy kıztası havlucular sok 6 Muammer, 169- Fahreddin paşa cad. 112 Salâhaddin, 170- Maltepe askeri lisesi 2595 Erden, 171- İst. erkek lisesi 840 Nüsret, 172- Bolu tycmar Yusuf oğlu Ömer, 173- Beylerbeyi İsmail paşa yalısı Fikret, 174- İst. kız lisesi 805 Neclâ Osman, 175- Bakırköy yeni mahalle mektep arkası sok. 36 Togan, 176- Ankara Öksüzce mah. 41 Sabahaddin, 177- Pangaltı lisesi 357 No. Fransuva, 187- Sultanahmed Nakliben dmah. 9 No. Rifat, 179- Gazi Osmanpaşa orta okul 185 No. Zeki, 180- Gelenbevi orta okul 355 No. Razi, 181- İst. Karagümrük Atikalipaşa türbesi sok. 290 Lâlehan, 182- Beşiktaş paaş mah. No. 1 Nevin, 183- İst. Fatih kırk çeşme piri çıkmaz 9 No. Mulalâ, 185- İts. 16 ıncı okul 97 No. Zübeyde, 185- Kurtuluş tepealtı 155-3 No. Ayet, 186- Kadıköy piri çavuş mah. 21-1 Bülent, 187- Galata Kemankeş mah. eski gümrük sok. 24 Behiye, 188- Galata rıhtım Gemlik gazinosu 15 No. Mehmed, 189- Taksim tramvay cad. 62 No. Kemal, 190- Samatya Müdafaai miliye cad. 52 No. Berç, 191- Tomtom mah. No. 2 Adalet, 192- Eminyet sandığı sohukuk işlerinde Said 193, Çemberlitaş Emin Sinan mah. 15 No. Sezai, 194- Ankara Dayanık Marangoz fabrikası arkasında 15 No. Aksen, 195- Maçka Vahid Kayacık, 196- Hasanpaşa cddesi Ali bey sok. 4 No. Zehra, 197- Üsküdar, Doğancılar Manastırlı İsmail Hakkı 8 No. Kâmil, 198- İzmir uzun yol 16 No. Burhan, 199- Beşiktaş Serincebey Musa Kâzım, 200- st. 24 üncü okul ihsan Feyzi.

İst. Gayri Mübadiller Komisyonundan:

D. No.	Semti ve mahallesi	Sokağı	Emlâk No.	Cinsi ve hissesi	Hisseye göre muhammen K.	
1732	Beyoğlu Kamer hatun	Enli yokuş	E. 33 Mü. Y. 61	Kâgir hanenin 3/8 hissesi	390	açık arttırma
4506	Yeniköy Panaiya	Çınar E. Akbaş Y.	11	49 metre arsa	50	»
5712	Fener Abdi Subaşı	E. Kurburbeli Y. İncebel	E. ve Y. 66	Ahşap hane	2100	kapalı zarf
5814	Kurtuluş	Bekçi ve sandalcı	E. 10-17 Y. 10	Bahçeli ahşap hane	700	açık arttırma
5869	Yeniköy Güzelce Alipaşa	Kapalı bakkal ve Tekke	E. 12-12 Mü. Y. 8-13	Maa bahçe ahşap hane ve kâgir dükkân	950	»
5876	Fener Karabaş	Balat Cad.	E. 128-130 Y. 0	153 metre arsa	612	»
6376	Aksaray Sofular	Ahmediye	E. 51-53 Mü. 53 Y. 77 mahallen kayden 75	Bahçeli ahşap hane	1400	kapalı zarf
6619	Kadıköy Rasimpaşa	Ayrılık çeşmesi	E. 18 Mü. Y. 70	Ahşap hanenin 4/3 hissesi	375	açık arttırma
6842	Kurtuluş	Değirmen	9. E. 11 Y.	Kâgir hanenin nısıf his.	500	»
3895	Büyükçarşı Kalpakçılar	Kalpakçılar	E. 120 Y. 82	Kâgir dükkânın 240 da 21 His.	130	»

Yukarıda evsafı yazılı gayrimenkuller on gün müddetle satışa çıkarılmıştır. İhalesi 14/8/935 tarihine tesadüf eden Çarşamba günü saat on dörttedir. Satış münhasıran gayrimübadil bonosiledir.

AKŞAM'ın Faydalı Neşriyatı

tarafından çıkarılan güzel kitablardan

FAİK SABRİ DURAN

Hayvanlar Âlemi

280 sahife - 350 resim, 4 renkli lâvha, 8 tablo

150 Kuruş

«Bir Avrupa eseri gibi temiz ve derli toplu bir şekilde basılan ve bize küçük kardeşlerimizi tamtan bu kitap o kadar canlı tertip edilmiş, o kadar cazip bir tarzda yazılmış ki âdetâ edebiyat olmuş. Bir edebî eser kadar alâka uyandırıyor.»

Hüseyin Cahit — Fikir Hareketleri

FAİK SABRİ DURAN

İstanbuldan Londraya

Şileple bir yolculuk

270 sahife - 293 resim - Bir harita

75 Kuruş

«Akşam Neşriyatının bu güzel esere o güzel şekli vererek devam edecek bir hayat vermek hususundaki himmeti ne kadar takdire şayan ise türkçenin seyahat edebiyatına böyle bir eser kazandırdığı için de muharrir o kadar tebrike şayandır.»

Halit Ziya Uşşakizade
Edebî Musahabe

Beykoz icra Memurluğundan:

Borç için haczedilmiş olan 10 yaşında bir araba atı 9/8/935 cuma günü saat 10 da Üsküdar Atpazarında açık arttırma suretile paraya çevrileceğinden almak isteyenlerin satış yerinde bulunmaları ilân olunur.

Kapalı zarf usulile eksiltme ilânı

Muğla Nafıa Direktörlüğünden:

1 — Eksiltmeye konulan iş: Muğla vilâyetinde Muğla - Köyceğiz yolunda beton arma Namnam köprüsü inşaatıdır. İnşaatın keşif bedeli 23500 liradır.

2 — Bu işe aid şartnameler ve evrak şunlardır:

A — Eksiltme şartnamesi,
B — Mukavele projesi,
C — Nafıa işleri şeraiti umumiyesi,
D — Tesviyei türabiye, şose, kârgir inşaata dair fennî şartname,
F — Keşif hülâsa cetveli,
G — Proje,

İsteyenler bu şartnameleri ve evrakı 117,5 kuruş bedel mukabilinde Muğla Nafıa Müdürlüğünden alabilirler.

3 — Eksiltme 21 Ağustos 935 Çarşamba günü saat 15 de Muğla Vilâyet Nafıa Dairesinde yapılacaktır.

4 — Eksiltmeye kapalı zarf usulile yapılacaktır.

5 — Eksiltmeye girebilmek için istekl:inin 1762 lira 50 kuruş muvakkat t minat vermesi.

Bundan başka aşağıdaki vesikaları haiz olub göstermesi lâzımdır.

1 — Ticaret Odasına kayıtlı bulunduğuna dair vesika

2 — İsteklinin en az ya on metre açıklığında betonarme köprü veya elli bin lira değerinde esaslı aksamı betonarme inşaat teahhüt ve iyi surette ikmal ettiğine dair resmî vesikalar.

6 — Teklif mektubları yukarda üçüncü maddede yazılı saatten bir saat evveline kadar Muğla Nafıa Dairesine getirilerek eksiltme Komisyonu Reisliğine makbuz mukabilinde verilecekdir.

Posta ile gönderilecek mektubların nihayet üçüncü maddede yazılı saate kadar gelmiş olması ve dış zarfın mühür mumu ile iyice kapatılmış olması lâzımdır. Postada olacak gecikmeler kabul edilmez. (4247)

FLIT Bayıltmaz **ÖLDÜRÜR!**

Öldürünüz

Alelâde (haşarat öldürücü mayi) ler sinekleri öldürmezler. Sadece bir iki dakika için bayıltırlar. Sinekler yeniden canlanarak üstünüze ve yemeklerinize üşüşürler ve hastalık tohumlarını aşılarlar. Sineklerin ölümünden emin olmanız için musirren FLİT isteyiniz. FLİT, bütün haşaratı hakikaten ve ebediyen öldürür, Leke yapmaz, taze ve latif kokuludur. Siyah kuşaklı ve asker resimli sarı tenekelere dikkat ediniz. *Fiatlar tenzilâtlı.*

Umumi Deposu : J. CRESPIN, İst. Galata, Voyvoda Han 1

Asipin Kenan

Sizi soğuk algınlığından, nezleden, gripten, baş ve diş ağrılarından koruyacak en iyi ilâç budur.

İsmine dikkat buyurulması

AKŞAM
Abonelerine kıymetli kitaplar hediye ediyor

Bu fırsatı kaçırmazsanız hem Türkiyenin en mütekâmil bir gazetesini okumuş olacak, hem de bedava en güzel kitaplar alabileceksiniz.

1 ağustos tarihinden 30 eylül tarihine kadar yani iki ay zarfında gazetemize bir senelik, altı aylık veya üç aylık abone yazılacak ve yahud esasen mevcud abonelerini bu iki ay zarfında idaremize müracaatla uzatacak okuyucularımıza AKŞAM neşriyatı arasında şimdiye kadar çıkmış ve bundan sonra çıkacak kitaplardan aşağıdaki nisbet dairesinde kendilerine hediye edilecek ve posta ile adreslerine gönderilecektir:

1 senelik abonelere: 300 kuruşluk bedava kitap
6 aylık abonelere: 125 kuruşluk bedava kitap.
3 aylık abonelere: 50 kuruşluk bedava kitap.

Ağustos ve eylül zarfında gazetemize abone yazılacak veya mevcud abonelerini uzatacak zevata derhal AKŞAM Neşriyatının bir listesi gönderilecek ve abonelerinin müddetine göre hakları olan miktar kitapları seçerek bize bildirmeleri kendilerinden rica edilecektir. İstedikleri kitaplar posta ücreti idaremiz tarafından verilerek derhal adreslerine gönderilecektir.

☛ AKŞAM gazetesinin ikramiyeli abone müddetinden istifade ediniz!

İFLÂSTA ADÎ TASFİYE İLÂNI

İkinci İflâs Memurluğundan:

Merkezi Galatada Bahtiyar hanında ve şubeleri Adana ve Mersin'de bulunan ve Pamuk ve Yağcılıkla meşgul bulunmakta olan Pamuk ve Nebati Yağlar Sanayii Türk Anonim Şirketinin iflâsı 31/7/1935 tarihinde açılıp tasfiyenin adî şekilde yapılmasına karar verilmiş olduğundan:

1 — Müfliste alacağı olanların ve istihkak iddiasında bulunanların alacaklarını ve istihkaklarını ilândan bir ay içinde İkinci İflâs dairesine gelerek kaydettirmeleri ve delillerini (senet ve defter hülâsaları ve saire) asıl veya musaddak suretlerini tevdi eylemeleri.

2 — Hilâfına hareket cezaî mes'uliyeti müstelzim olmak üzere müflisin borçlarının ayni müddet içinde kendilerini ve borçlarını bildirmeleri.

3 — Müflisin mallarını her ne sıfatla olursa olsun ellerinde bulunduranların o mallar üzerindeki hakları mahfuz kalmak şartile bunları ayni müddet içinde daire emrine tevdi etmeleri ve etmezlerse makbul mazeretleri bulunmadıkça cezaî mse'uliyete uğrayacakları ve ruçhan haklarından mahrum kalacakları.

4 — 15-Ağustos-1935 tarihine müsadif Perşmebe günü saat 11 de alacaklıların ilk içtimaa gelmeleri ve müflis ile müşterek borçlu olanlar ve kefillerinin ve borcunu tekeffül eden sair kimselerin toplanmada bulunmağa hakları olduğu ilân olunur. (13563)

İstanbul tapu müdürlüğünden:

Beşiktaşta Köy içi mahallesinin âşıklar meydanı sokağında 7 mükerrer yeni 25 No. lu ve Sabri Ef. ve Müstesna Meryem ana kilisesi vakıflarından olan bir evin yarısı Kaspar kızı Mari namına olan 20 mayıs 326 tarihli Müstesna senedin defteri kayıt kalemine devredilmediği bildirilmiş olmakla mezkûr muayyen müstesna vakıf mahallinin senetsiz tasarrufat ahkâmına göre tahkikatı mahalliye icra kılınacağından işbu muayyen mahal hakkında hariçten tasarruf iddiasında bulunanlar mevcut olduğu takdirde ilân tarihinden itibaren 15 gün zarfında Tapu Müdüriyetinde Beyoğlu Tapu baş memuriyetine 935/3287 muamele No. sile müracaatları ilân olunur M. 351

Cumhuriyet Merkez Bankasından:

On sene ve daha fazla müddettenberi sahibleri tarafından aranılmadığından dolayı Mevduatı Koruma kanununun 17 inci maddesi mucibince muhtelif bankalar tarafından bankamıza devredilen ayniyatın sahibleri, cins ve miktarı aşağıda gösterilmiştir.

İşbu ayniyat bankamıza devredildikleri tarihten itibaren iki sene zarfında sahibleri veya varisleri tarafından evrakı müsbite ibrazı suretile idare merkezi ve şubelerimize müracaat edilerek alınmadıkları takdirde mezkûr kanunun 17 inci maddesi mucibince Maliye Vekâleti hazinesine intikal edeceği alâkadarlara ilân olunur

(Dünkü nüshadan mabaat)

İSMİ	ADRESİ	Aded	Cins ve evsafı		Muhammen Kıy.
Bay Yani	Beyoğlu Kalyoncukulluğu Sirke sokak No. 7	1	Altın saat	»	8.—
» Fahri	Yanibahçe Sinanpaşa mahal. Dere sokak No. 29	1	Altın saat	»	10.—
Bayan Hayriye	Beşiktaş Hayreddin iskelesi Bay Faik zevcesi	1	Gümüş şamdan (2300) Gr.	»	45.—
Bay Nahid	Selimpaşa yokuşu Hoşkadem mahal. No. 2	12	Maden kaşık	»	2.—
» Yanko	Yeniköy Ayanikola mahallesi	1	Kaplama zincir kolye	»	1.—
» Komist	Pangaltı Poyraz sokak No. 16	1	Altın bilezik «28» Gr.	»	20.—
» Ali	Aksaray Atmeydanında No. 37	1	Çift roza küpe	»	10.—
» Hasan	Kadıköy Hünkârimamı mahallesi Ş.	1	İnci «31» Gr.	»	30.—
» Kaloz	Topkapı Nihalbağı No. 118	1	İncili, elmaslı şadlen	»	10.—
» Muhtar	Kuruçeşme No. 101	2 8	Gümüş telfincan tabağı » telzarf 445 Gr.	» »	 10.—
Bayan Ayşe Sıdıka	Yerebatan mahallesi No. 20	1	Altın iğne «7» Gr.	»»	6.—
Bay Büküştayn	Galata Yüksekkaldırım Bülom han No. 6	2	Altın saat	»»	5.—
» »	Galata Yüksekkaldırım Bülom han No. 6	2	Roza yüzük	»	5.—
» Halil Sırrî	Sultanahmed Şeftaliçeşmesi sokak	1	Altın gerdanlık parçası «12,5» Gr.	»	10.—
Bay Muhiddin	Aksaray Bostancıbaşı Abdullah mahallesi Sorguççu sokak	1	Altın yüzük «4» Gr.	»	4.—
» İstifanos	Beyoğlu Yaniçarşı No. 120	1	Altın yüzük taşı sırça «9» Gr.	»	5.—
Bayan Rayoka	Boyacıköy üçüncü mahalle	1	Roza bilezik	»	20.—
Bayan Katina	Kumkapı Patrikhane cad No. 26	2 1	Roza yüzük Altın halka «6,5» Gr.	 »	 15.—
Bay Halil Rıfat	Adresi malûm değil	1	Gümüş divit «506» Gr.	»»	10.—
» Hasan Tahsin	Galata cad. Evkaf Cihat odası No. 36	2	Armudî nazarlık altını «13,9» Gr.	»	15.—
» Karabet	Kınalıada Yazmacı	1	Rozalı yüzük	»	25.—
Bayan Hafize	Kırkçeşme Hüseyinbey mahallesi No. 30	1	Altın akik yüzük	»	3.—
Bay Pavli	Tatavla Salhane sokak No. 1	1	Altın hurda kordon «34» Gr.	»	25.—
Bayan Sofi	Üsküdar Bağlarbaşı Topanelioğlu	1	Roza yüzük	»	7.—
Bayan Fatma Hatice	Tophane Firuzağa Tatar Bay Hüseyin haremi	1	Roza iğne	»	7.—
Bay Tahsin	Beşiktaş Valdeçeşmesi Süleyman B. oğlu	1	Roza iğne (2 taşı noksan)	»	15.—
» Atanaş	Sultanselim cad.	1 1	Altın resimlik iğne Çift altın küpe «5» Gr.	 »	 7.
Bayan Prens	Koska Mesihpaşa Bnb. Reşid B haremi	1	Altın kaplama kurşun kalem	»	—.50
Bay Rifat Hamza	Üsküdar Bulgurlu Telgraf eşya sabık müdürü	1 2 1	Altın köstek «21» Gr. Roza yüzük Muhtelif pirinç parçaları	 »	 30.—
Bayan Efrusini	Pangaltı No. 245	1	Altın köstek «13» Gr.	»	10.—
Bay Ahmed Şükrü	Fatih Kadıçeşmesi No. 10	1	Roza muska	»	7.—
» Yako	Hasköy Piripaşa mahallesi Mandil sokak	1	Roza iğne	»	40.—
Bayan Emine	Kocamustafapaşa Mesihpiri mahal. No. 9	1	Roza yüzük	»	3.—
Bay Kostaki	Kadıköy Rızapaşa caddesi	1	Roza tektaş yüzük	»	5.—
» Zare Babikyan	Beyoğlu Feridiye 3 mahalle No. 16	2	Pırlantalı yüzük	»	25.—
Bayan Ester	Balatta Karabaş mahallesi No. 15	1	Roza yüzük	»	5.—
Bay Arif	Aksaray Kovacıdede mahal. No. 40	3 6	Sırça bardak Gümüş bardaklık «313» Gr.	 »»	 8.—
« Muhiddin	Sarıgüzel Sarınesuh mahallesi No. 15	1	Altın saat	»	6.—
Bayan Fatma Nefise	Tavşantaşı Saraçisak mahallesi Çeşme sokak	1	Altın kolye «58» Gr.	»	60.—
Bay Boğos	Bakırköy Zeytinlik caddesi	1 1	Çift roza küpe Gümüş çekmece (astarile birlikte 2550 gram)	 »	 20.—
» Hüseyin Fuad	Divanyolu No. 151	6 6 6	Gümüş bardaklık » fincan tabağı » fincanlık	1180 Gr.	»	25.—
» Asım	Çubuklu Şeyhislâmefendi sahilhanesi	1	Altın saat	»	45.—
» Necati	Aksaray Yeşiltulumba	1	Roza küpe teki üstü (kolu noksan)	»	1.—
Bayan Sabire	Malûm değil	1	Roza yüzük	»	5.—
Bayan Şahnaz	Nişantaşında Ahmedbey sokak No. 11	2 1	Roza iğne Çift roza küpe	 »	 25.—
Bay Nazif	Üsküdar Toptaşı Körbakkal sokak No. 4	1	Roza iğne (iki taş ve parça noksa)	»	30.—
Bayan Sabiha	Üsküdar Şeyhcamii Tevfikbey caddesi	1	Çift roza hurda küpe	»	10.—
Bay Faik	Fatih Sıra Kahveler kahveci Hüseyin ağa vasıtasile	2 2 1 1	Roza yüzük Altın hurda saat Altın kolye parçası «23» Gr. Gümüş kemer «353» Gr.	 »	 65.—
Bay Maks Tarahya	Haydarpaşa Mandıra sokak No. 22	1	Roza yüzük	»	15.—
Bay Kegam	Sirkeci Musul hanında No. 1	1 1	Roza iğne Roza yüzük	 »	 40.—
Bay Aryak	Pangaltı Edna sokak No. 18	2	Roza yüzük	»	17.—
Bay Kostaki	Beyoğlu Aynalıçeşme Elçıkmazı sokak No. 13	6 6 6	Gümüş kupa » zarf » tabak	682 Gr.	T. L.	14.—
» Leon	Haydarpaşa Yeldeğirmeni Haçik Ağa apartımanı	1	Rozalı incili broş (iki inci noksan)	»	10.—

(Devamı 12 inci sahifede)

Hayatın neşesi
Dinç olmaktır.
HORMOBİN
TABLETLERİ
Yorgun vücutları
dinçleştirir
İKTİDARSIZLIĞI
ve
BEL GEVŞEKLİĞİNİ
giderir, yaşamak neşesini iade eder. Eczanelerde bulunur. İstanbulda fiyatı 150 kuruş. Tafsilât için Galata Posta kutusu 1255

En güzel hediye

SİNEMA YILDIZLARI

Parlak kâada basılmış, Albüm gibi nefis, zarif cildli bir kitab

★

En meşhur 300 yıldızın güzel resimleri, hayatları ve hususî adresleri

★

296 sahife - Fiyeti: 1 lira

AKŞAM NEŞRİYATI

FLORYA
Şekerleme ve pastahanesi
YAZ MAMULÂTI

Dondurma	10 Kuruş
Amerikan dondurmalı soda	10 »
Alaska, Kasato	7,5 »
Kafe glase	10 »
Gato glase	7,5 »
Riko	6 »

★

Çay, Nişan ve Düğünler için gayet ehven şeraitle hususi siparişler alınır.
Telefon: 41554
İstiklâl caddesi No. 154
Şık sineması karşısında

ACELE SATILIK
Köşk ve Erazi

İstasyon ve iskeleye on dakika mesafede Yakacığa, Marmaraya ve hattâ İstanbula nazır Kartalın en yüksek tepesinde Tikveşli merhum Bay Ahmedin meşhur «Ebülhüda» köşkü ile arazisi kelepir bir fiatle satılıktır. Duvarla çevrilmiş 30 dönüm arazi, 350 ye yakın mahsul veren zeytin ağacı, ayrıca 3, 4 yüzü meyvalı, meyvasız çam ve saire ağacı, ikisi dolablı suyu hiç eksilmiyen dört bostan kuyusu, bir bağı, 13 oda, 2 salon, 2 mutbah, her tarafı balkonlu kâgir büyük köşk ile büyük bir ahır ve arabalığı vardır.

Havasındaki fevkalâdeliğile bir sanatoryom veya otel, arazisindeki vüsat ve uygunluğile bir çiftlik ittihazına elverişlidir. (Akşam) da Mustafa Rağıba müracaat!

(Baş tarafı 11 inci sahifede)

İSMİ	ADRESİ	Aded	Cins ve evsafı		Muhammen Kıy.
Bay M. Sami	Hırkaişerif Mollauhuvet mahallesi Çukurçeşme sokak No. 25	1	Altın saat		
		1	Altın kordon «24,5» Gr.	»	50.—
» Mustafa İzzet	Haydarpaşa Nemlizade sokak No. 16	6	Gümüş bardak (birinin ayağı kırık)		
		5	Gümüş kaşık	Gr. 1341	» 27.—
		6	Gümüş ayaklı kupa		
		2	» ayaklı sigara tabağı		
» İzzet	Haydarpaşa Nemlizade sokak No. 16	1	» bardak zarfı		Gr. 3454
		2	» tatlı kupası		» 70—
		2	» kaşıklık		
» Mecid	Bostancı Çatalçeşme bahriye binbaşısı	1	Roza yüzük		» 10.—
» M. Salih	Beşiktaş Hasanpaşaderesi tüccar	1	Hurda kolye parçası (roza)		» 20.—
» Yusuf Cemal	Davudpaşa iskelesi Kasabilyas mahallesi No. 5	1	Pırlantalı saat		» 10.—
Bayan Şerife	İmrahor Timürhan mahallesi No. 112	1	Altın hurda saat		» 15.—
		1	Roza yüzük		
		1	Gümüş bıçak		
		2	» kupa		
Bay Ali Haydar	Cihangir Somuncuoğlu sokak	8	» zarf		Gr. 690
		2	» çatal		» 15.—
		7	» kaşık		
		1	» tabaka		
		1	» para çantası (küçük		
Bayan Behire	Bakırköy Hatboyu Rasih paşa kızı	2	Altın bilezik (birisi kırık)	Gr. 52	» 52.—
Bay Vlademir	Pangaltıda Cedidiye mahallesi No. 150	1	Çift roza küpe		
		1	Altın saat		» 15.—
» Hüseyin	Horhor caddesi No. 2	3	Gümüş dondurma tabağı	Gr. 278	» 6.—
		3	Gümüş kaşık		
» İspiro	Yeniköy Büyük cadde No. 55	1	Altın saat		» 25.—
» Artin	Üsküdar Silâhtarağa mahallesi No. 56	1	Roza yüzük)ortası sırça)		» 4.—
» Dimitri	Arnavudköy Kilisemeydanı Dereüstü No. 19	1	Altın kordon		
		1	Altın şadlen (yürekli)	Gr. 19	» 10.—
» Hilmi	Vefa Sarıbeyazıd mahallesi No. 14	1	Altın kordon	Gr. 9	» 5.—
» Aryak	Pangaltı Edna sokak No. 18	1	Roza yüzük		» 15.—
Bayan Fatma Hürmüz	Fatih Emirbuhari cad. Hocahayreddin mahallesi No. 22	1	Altın köstek (ucu yürekli)	Gr. 18	» 15.—
		1	Roza yüzük		
		1	Altın saat		
Bay Ardaş	Beyoğlu Mısır oteli No. 9	2	Altın yüzük (birinin taşı sırça diğeri markalı)	Gr. 19	
		1	Altın şadlen		
		1	Gümüş kutu «65» Gr.		» 30.—
» Mehmed Fehmi	Tahtakale civarı Hasırcılar	1	Zinet altın sikke		
		1	Mineli altın köstek «23,5»	Gr.	» 25.—
» Hacı Ergir	Galata Mumhane Kılıçalipaşa No. 117	1	Roza iğne		»10.—
» Artin	Beşiktaş Yıldız mahallesi No. 36	12	Gümüş zarf		
		3	» çay kaşığı	Gr. 550	» 10.—
» Ali Rıza	Beşiktaş Teşvikiye mahallesi Karakol sokak No. 44	1	Çift altın hurda küpe «11»	Gr.	» 10.—
» Nikola	Kadıköy Kilise sokak No. 32	1	Altın mineli kordon «60»	Gr.	» 30.—
		1	Çift altın küpe		
		1	Altın kaplama bilezik	mevcud taşları sırçadır	
» Kosti	Tatavla Kavurmu sokak No. 25	1	Altın iğne		
		1	Altın yüzük		» 5.—
Bayan Fatma	Fındıklı Osmançavuş yokuşu No. 10	1	Gümüş tabla		
		1	» zincirli düdük	Gr. 115	
		1	Mukavva kutu içinde altın hırdavat		» 3.—
Bay Mustafa	Beykoz Yalı köyünde	1	Çift roza küpe		» 20.—
» Muhibe	Beylerbeyi İstavroz cad. No. 7	1	Çift roza küpe		» 20.—
Bayan Fatma Kamer	Üsküdar Rummehmedpaşa mahal. Alipaşa cad.	1	Altın saat		» 10.—
Bayan Vahide	Sultanahmed Kabasakal	2	Gümüş güğüm		
		1	» kemer	Gr. 1980	» 40.—
Bay Kenan Said	Üsküdar Ahmediye Kefçededе mahal. No. 26	3	Roza yüzük		
		1	Rozaiğne		» 25.—
Bayan Zehra	Unkapanı Atlamada cami sırasında No. 21	1	Altın köstek «20»	Gr.	» 7.—
Bayan Kleanti	Langa Bostanı bahçe derununda No. 14	1	Altın kordon «56»	Gr.	» 55.—
Bay Mustafa	Sirkeci Tramvay cad. Madam Eliza apar. No. 5	1	Çift roza küpe		
		1	Altın roza iğne		
» Aram	Nişantaşı Ahmedbey sokak No. 23	1	Altın şadlen «22,5»	Gr.	» 20.—
		1	Pırlanta yüzük		» 200.—
		2	Altın halka yüzük		
		1	Altın şadlen	Gr. 32	
		1	Altın zincir bilezik		
		1	Altın iğne üstü sırça		
		1	Altın saat		
Bayan Savuç	Galata Yüksekkaldırım Makri sokak No. 3	2	Roza tektaş yüzük		
		1	Çift roza küpe		
		1	Gümüş kupa		
		2	» kaşık		
		1	» kemer tokası		
		1	» bilezik	Gr. 919	» 65.—
Bayan Fatma Süeda	Taksim Sormagir mahal. Faikpaşa konağı	2	Mineli altın saat (birinin üstü rozalı)		
		1	Altın köstek «23,4»	Gr.	» 100.—
Bayan Samiye	Kadıköy Cevizlik Bahariye sokak No. 37	1	Altın gerdanlık «36»	Gr.	» 36.—
Bay Kirmana	Beyoğlu Suterazisi No. 1	1	Gümüş kaşıklık «382»	Gr.	» 8.—

(Devamı 13 üncü sahifede)

Ekmek fiatı

İstanbul Belediyesinden:

Ağustosun yedinci çarşamba gününden itibaren ekmeğin on buçuk ve francala on dört buçuk kuruştur.

İst. Levazım Amirliği Satın Alma Komisyonu Hanları

İstanbul Levazım âmirliğine bağlı kıtaat için 9000 kilo patlıcan, 2500 kilo domates, 2000 kilo bamya 7/ağustos/935 çarşamba günü saat 11 de Tophanede Satınalma Komisyonunca pazarlıkla alıncaktır. Tahmin bedeli 940 liradır. Kat'î teminatı 141 liradır. İsteklilerin Komisyona gelmeleri. «86» «4548»

DOYÇE ORIENTBANK
Dresdner Bank Şubesi
Merkezi: Berlin
Türkiyede Şübeleri:
İstanbul (Galata ve İstanbul)
Depo: Tütün Gümrük
İzmir
Her türlü banka muamelâtı

Umum Emlâk Acentesi
Bahçekapı TAŞHAN No. 29
EHVEN ŞERAITLE
EMLÂK İDARESİ
KİRALIK APARTIMAN
EMLÂK
ALIM ve SATIMI
TELEFON: 20307

İst. Yedinci icra memurluğundan:

Bir borçtan dolayı mahcuz bulunup paraya çevrilmesine karar verilen muhtelif ev eşyası ve inşaat malzemesi 9/8/935 tarihine gelen cuma günü saat 14 ilâ on beşe kadar Kuzguncukta İcadiye caddesinde 20 sayılı hane ve yanındaki dükkânda birinci açık arttırmaya çıkarılacağından taliplerin gün ve saatinde mahallinde bulunacak memura 35/1794 sayı ile müracaatları ilân olunur. M. 352

OSMANLI BANKASI
TÜRK ANONİM ŞİRKETİ
TESİS TARİHİ: 1863
Sermayesi: 10.000.000 İngiliz lirası

Türkiyenin başlıca şehirlerile Paris, Marsilya, Nis, Londra ve Mançester'de, Mısır, Kıbrıs, İrak, İran, Filistin ve Yunanistan'da şubeleri. Yugoslavya, Romanya, Suriye ve Yunanistan'da Filyalleri vardır.

Her türlü banka muameleleri yapar

Kulak, boğaz, burun mütehassısı Doktor
İhya Salih
Cağaloğlu: Hamam sırasında 24 numarada - Pazardan başka her gün - öğleden sonra saat 15 ten itibaren hastalarını kabul eder.

Dr. Hafız Cemal
Dahiliye mütehassısı
Pazardan başka günlerde saat (2,5 dan 6) ya kadar İstanbul Divanyolundaki (118) numaralı hususî kabinesinde hastalarını kabul eder.
Muayenehane ve ev telefonu 22398 Yazlık telefonu Kandilli 38 Beylerbeyi

(Baş tarafı 12 inci sahifede)

İSMİ	ADRESİ	Aded	Cins ve evsafı		Muhammen Kıy.
Bay M. Zeki	Ortaköy Dereboyu No. 19	10	Gümüş zarf «369» Gr.	»	7.—
» Armenak	Kumkapı Nişancı caddesi No. 27	1	Altın saat		
		1	Altın sikke «zinet 4,3 Gr.»	»	5.—
» M. Seyfettin	Beykoz Yalıköy Rüsumat memurlarından	1	Roza tektaş yüzük		
		1	Altın saat		
		1	Altın kordon «33,4» Gr.	»	200.—
» Ahmed	Üsküdar Selimiye İhsaniye sokak	1	Altın saat	»	10.—
Bayan Fatma	Beylerbeyi Çamlıca caddesi No. 9	1	Bir miktar inci «8,5» Gr.	»	5.—
Bayan Zekiye	Küçükmüstafapaşa Müftü hamamı karşısında kolağası Bay Ali baldızı	1	Roza iğne		
		1	Roza yüzük (bir taşı noksan)	»	50.—
Bayan Nazmiye	Sultahmam Külhan sokak	6	Gümüş bilezik «71» Gr.	»	1.—
Bay Bağya	Kadıköy Sakızağacı No. 72	1	Gümüş tabaka «124» Gr.	»	2.—
Bayan Münire	Kalamış Madam Martini köşkünde	1	Roza yüzük		
		1	Roza iğne (hurda)		
		1	Altın bilezik «15» Gr.	»	30.—
Bay Hamdi	Kadıköy Moda caddesi Cemiyeti Rüsumiye bay Ali oğlu	1	Altın hurda bilezik saat	T. L.	10.—
» Abdürrazak	Direklerarası Kalenderhane mahal. No. 10	1	Gümüş kemer (bezile beraber 384 Gr.)	»	7.—
» Cevdet	Kantarcılarda Bahçeli kahvede No. 2	1	Altın saat		
		1	Altın kordon «71,3» Gr.	»	85.—
Bayan Andirya	Beyoğlu Makri sokak No. 3	7	Gümüş kaşık		
		6	» çatal	Gr. 1241	
		6	» zarf		
		1	Roza yüzük	»	30.—
Bay Andirya	Pangaltı Sürbağob caddesi Çoma sokak	1	Roza yüzük	»	15.—
» İhsan	Aksaray Muradpaşa mahallesi Horhor caddesi	6	Gümüş zarf «Gr. 292»	»	5.—
Bayan Fatma Zehra	Ayastofonos istasyon civarı No. 8	1	Roza kelebek iğne	»	40.—
Bay Kemal	Vefa Sarıbeyazıd Tavanlıçeşme sokak No. 12	1	Roza kravat iğnesi		
		1	Roza parçası	»	1.—
Bayan Samiye	Meçhul	1	Roza kelebek iğne	»	35.—
Bay Dimitri	Sirkeci Pari oteli	1	Roza yüzük		
		1	Roza haç (bir taş noksan)		
		2	Zinet altını «7,2» Gr.	»	13.—
» Dimistokli	Arnavudköy Mumhane sokak No. 4	1	Altın saat	»	30.—
		1	Altın bilezik «25,1» Gr.		
Bayan İkbal	Nişantaşı Çiftebakkallar No. 64	1	Altın bilezik «16,8» Gr.	»	16.—
Bay Fehmi	Kırkçeşme ittisalinde komiser Mehmed Ef. hanesinde	1	Roza yüzük	»	5.—
» Karabet Papazyan	Büyükdere İstanbul sokak No. 27	2	Altın saat	»	40.—
» İbrahim	Cerrahpaşa Mekteb sokak No. 4	10	Gümüş kaşık		
		10	» çatal	«1275» Gr.	
		10	» bıçak		
				»	30.—
» Yani	Mahmudpaşa Menekşe sokak No. 48 marangoz	2	Gümüş kupa		
		1	» tabaka	«360» Gr.	
		5	» tatlı kaşığı		
				»	7.—
» M. Salâhaddin	Kadıköy Yoğurdcu civarı No. 7	1	Hurda altın saat	»	3.—
» Cemal	Fındıklı Setüstü No. 41	1	Roza menekşe iğne	»	90.—
Bayan Safiye, Emine, Habibe	Sultanahmed Park karşısında Molla Bey hane.	10	Gümüş zarf «318» Gr.	»	7.—
Bay İbrahim Hakki	Cerrahpaşa Toprak sokak	2	Gümüş tabak		
		21	» zarf «1085» Gr.	»	20.—
» Rasim	Kadıköy Mısırlıoğlu Halilağa sokak	1	Altın broş		
		1	Altın yüzük	»	6.—
» Bensiyon	Hasköy Turşucu mahal. Halilağa sokak No. 26	1	Altın kordon «27» Gr.	»	25.—
Bayan Misli Melek	Kabataş Solakçeşme Süleymanpaşa mahallesi Bay Necmeddin valdesi	1	Kaplama saat	»	1.—
Bayan Meliha Feride	Kuzguncuk gümrük nazırı sabıkı Bay Cemal yalısında	1	Dört halkalı hurda roza yüzük		
		1	Roza yüzük	»	6.—
Bay Hasan Lâmi	Kandilli Ayazma cad. No. 51	1	Çift roza küpe altı	»	12.—
» M. Rifat	Samatya Sancakdarhayreddin mahallesi Köprülü sokak No. 4	1	Roza menekşe iğne	»	3.—
» Şükrü	Çengelköy Talimhanemeydanı No. 44	1	Altın saat		
		1	Altın köstek «23,5» Gr.		
		1	Roza kelebekli broş (kelebeği kopuk)	»	100.—
Bayan Haralambolu	Beyoğlu Ağacamii Mercan sokak	1	Miktar ufak inci	»	5.—
Bay Tevfik	Kasımpaşa Hastane cad. No. 20	1	Altın kordon «27,5» Gr.	»	23.—
Bayan Tarzıdilber	Üsküdar İhsaniye Sultaniye sokak No. 38	1	Gümüş hamam tası		
		1	» kupa		
		1	» çatal	«572» Gr.	
		1	» kaşık		
				»	10.—
Bayan Ağavni, Akabi Berberyan	Büyükdere İstanbul caddesi No. 29	1	Çift roza küpe	»	40.—
Bay Maks	Beyoğlu Değirmen sokak No. 9	1	Roza yüzük (ortası sırça)	»	5.—
Bayan Nimet	Fatih Otlukçuyokuşu No. 21	1	Çift kol düğmesi roza		
		1	İncili kravat iğnesi		
		3	Gömlek düğmesi rozalı	»	10.—
Bay Hüseyin	Sultanahmed Firuzağa mahal. caddesi	1	Gümüş tabaka (üstü altın kakma yazılı) 129 Gr.		
		1	Çift altın küpe «5,5» Gr.	»	10.—
Bay Hüseyin	Sultanahmed Bahçekarşısı İranlı	1	Altın gerdanlık (taşları sırça) taşlarile beraber «56» Gr.	»	60.—

(Devamı 14 üncü sahifede

AKŞAM'ın faydalı neşriyatından

SWIFT

Cüceler ve Devler memleketinde

Gulliverin seyahatleri

Bütün dünya gençliğinin en çok sevdiği kitap

Türkçeye çeviren:
Ercüment Ekrem Talu

4 renkli kapak içinde ciltli ve renkli resimlerle süslü

Fiyeti : 75 kuruş

Yeni çıktı

AKŞAM NEŞRİYATI

Satılamıyacak eşya, kiralanamıyacak ev, apartıman yoktur! Ancak yolunu bilmeli:

AKŞAM GAZETESİNİN KÜÇÜK İLÂNLARI

Çabuk ve iyi satmak, kiralamak için en emin, en ucuz ve en kolay vasıtadır.

BANKA KOMERÇİYALE İTALYANA

Sermayesi Liret 700,000,000
İhtiyat akçesi Liret 144 214 493. 35
Merkezi İdare: MİLANO
İtalyanın başlıca şehirlerinde
ŞUBELER
İngiltere, İsviçre, Avusturya, Macaristan, Çekoslovakya, Yugoslavya, Lehistan, Romanya, Bulgaristan, Mısır, Amerika Cemahiri Müttehidesi, Brezilya, Şili, Uruguay, Arjantin, Peru, Ekvatör ve Kolumbiyada
Afilyasyonlar
İSTANBUL ŞUBE MERKEZİ
Galata Voyvoda caddesi Karaköy Palas (Telef. 44841 /2/3/4/5)
Şehir dahilindeki acenteler:
İstanbulda: Alalemciyan hanında Telef. 22900 /3/11/12/15 Beyoğlunda: İstiklâl caddesi Telef. 41046
İZMİRDE ŞUBE

İZMİRDE

Acele Satılık Ev

İzmirde Karantinada İskele yokuşunda 60/72 numaralı ev ucuz fiatle satılıktır. Bina iki kat üzerine 7 oda'ı ve kâgirdir. İçinde her türlü istirahat esbabını toplamıştır. Büyük bahçesi vardır. Görmek için içindekilere, fiat için İstanbulda Akşam gazetesi yazı işleri müdürü Enis Tahsine müracaat edilmelidir.

Dr. AHMED ASIM ONUR

Ortaköy Şifa Yurdu

İstanbulun en güzel yerinde, geniş, bir park içinde, manzarası çok güzel, her türlü asrî konforu havi, çok temiz, bakımı çok iyi, fiatleri ucuz ve kadın, erkek her türlü hastalıklara açık hastane:

Yatak ücretleri 2 liradan itibaren..

3 üncü sınıfda ameliyat ücreti alınmaz.

Doğum ve kadın ameliyatlarile fıtık, apandisit, basur ve diğer ameliyeler için çok ehven hususî fiatler. Ortaköy tramvay yolu Muallim Naci cad. 111 - 115

Telefon - 42221

Dr. MEHMED İZZET

Emrazı dahiliye ve sariye mutahassısı

Muayenehane: Çağaloğlu Nuruosmaniye Caddesi No. 17 Baha Bey Apartımanı Pazardan mada hergün 18-17 hastalarını kabul eder. Telefon: 23925

(Baş tarafı 13 üncü sahifede)

İSMİ	ADRESİ	Aded	Cins ve evsafı		Muhammen Kıy.
		1	Gümüş hurda tepsi (bir kulpu yok 2019 Gr.		
		1	Gümüş sütlük		
		1	» tatlılık		
		1	» şekerlik		
		7	» fincan zarfı		
Bayan Hatice	Kasımpaşa Tahtakadı mahallesi No. 15	5	» bardak zarfı		
		11	» fincan tabağı	3455 Gr.	
		1	Çift tabaklı ve kupalı gümüş kaşıklık		
		1	Gümüş kupa		
		1	» hamam tası		
		2	» ibrik «1502» Gr.		
		1	» tepsi «2115» Gr.	»	250.—
Bay Niyazi	Fındıklı Dereiçi mükerrer 12 No. lı	1	Roza yüzük	»	5.—
» Kalos	Beyoğlu Feridiye cad.	1	Altın hurda bilezik	»	7.—
» Şevket	Kandilli Ayazmadere cad.	1	Roza madalyon (yürek şeklinde)	»	5.—
Bayan Hatice	Çengelköy Yemenici sokak	1	Çift roza küpe	»	10.—
Bay Talât	Aksaray İsmailağa mahallesi Beylerbeyi sokak No. 13	2	Altın saat		
		1	Altın kordon	»	40.—
» Alkösil	Kartalda Bay Hasan köşkünde	1	Çift roza küpe	»	80.—
» Ziya	Kızıltoprak istasyon civarı	1	Yakut yüzük (kolu elmaslı)	»	70.—
Bayan Sofi	Beyoğlu Cemalpaşa sokak Radika hanında	1	Roza yüzük	»	15.—
Bay Şefkati	Katırcıoğlu hanında No. 55 dava vekili	1	Çift roza küpe	»	20.—
» İbrahim	Heybeliada Yüksek mahallede Beyoğlu mutasarrıfı Bay Hamdi hanesinde	1	Çift roza küpe	»	8.—
» Refet	Kadıköy Mandıra sokak No. 42	1	Elmaslı bilezikli saat (hurda bir taşı noksan	»	16.—
		2	Roza yüzük (birinin bir taşı noksan		
		1	Altın saat		
Bayan Agavni	Şişli Tramvay caddesi No. 262	1	Altın köstek		
		1	Altın bilezik (taşları sırça)		
		12	Gümüş kaşık		
		2	» kupa «455» Gr.	»	50.—
		11	Gümüş kaşık «291» Gr.		
		1	Roza yüzük		
Bay Hristo	Büyükada Latano mahal. Şakirpaşa sokak No. 23	1	Altın halka		
		1	Maden tabaka		
		1	Maden kibritlik	»	15.—
» Agobyan	Pangaltı Dayı sokak	1	Roza yüzük (iki taşı noksan, orta taşı ayrı)	»	1.—
Bay Aleko	Yedikule istasyon yolu No. 10	1	Altın hurda saat	T. L.	6.—
		1	Çift roza küpe		
» M. Ziver	Çapa Yüksekkaldırım Darülmuallimat	1	Pırlanta yüzük		
		1	Pırlanta kıravat iğnesi	»	35.—
» Mehmed	Fındıklıda Dereiçinde mükerrer No. 12	1	Çift incili küpe (kâğıda sarılı ayrıca inciler)	»	3.—
		1	Gümüş divit «513» Gr.		
» Salih Sezai	Üsküdar İhsaniye 3 üncü Sultaniye sokak No. 19	1	Altın kordon «56» Gr.		
		1	Maden kutu	»	60.—
Bayan Naciye	Kadıköy Osmanağa mahallesi No. 3	1	Elmaslı nişan (maaplâk) 4 taşı noksan	»	60.—
Bayan Nedime	Fatih Bıçakçı mahallesi Hamam sokak No. 2	1	Çift küpe (ortası zümrüd)	»	15.—
Bay Niyazi	Sirkeci Şahinpaşa oteli	1	Altın halka «3,3» Gr.	»	2.—
Bayan Eleni	Kadıköy Kirilyos sokak No. 58	2	Çift firuze küpe (bir tekinin taşı yok)	»	5.—
Bay Remzi	Erenköy Kavaklıbağında Said B. hanesinde	1	Altın marka yüzük «9,4» Gr.	»	6.—
Bayan Fatma Gületvar	Kadıköy Mısırlı oğlu No. 6	1	Gümüş tabaka «92» Gr	»	2.—
Bay Cevdet	Fatihte Yeniçeşme Vakıf mektebinde muallim	1	Altın saat	»	3.—
» Bensiyon	Hasköy Turşucu mahallesi Halilağa sokak No. 26	1	Altın yüzük (taşı sırça)	»	3.—
Bayan Emine Yekta	Üsküdar Eskihamam Kaptanpaşa camii karşısı	6	Gümüş zarf «206» Gr.	»	4.—
Bay Ali Mazhar	Fatih Yenihamam No. 16	1	Çift pırlantalı kol düğmesi	»	6.—
» Mehmed Cevdet	Kızıltoprak Cami sokak No. 21	1	Roza tektaş yüzük	»	100.—
Bayan Eleni	Beyoğlu Kumbaracıyokuşu No. 83	2	Altın halka «8,7» Gr.		
		6	Zinet altını	»	15.—
Bay Yorgi Dimitri	Bakırköy Sakızağacında No. 42	1	Altın şadlen (ucu roza madalyon, 2 taşı noksan ve şadleni 13,4 Gr.)	»	20.—
Bayan Leman	Aksaray Kızılminare Halilefendi sokak No. 49	1	Altın kaplama bilezik saati	»	1.—
Bay Bernaskoti	Byeoğlu İstanbul oteli mühendis	1	Altın kordon «35» Gr.	»	35.—
Bay İbrahim Zeki	Kadıköy Yeldeğirmeni Mandıra sokak	1	Roza yüzük		
		1	Altın saat		
		1	Altın kordon «20» Gr.		
		1	Gümüşlü kayış kemer	»	40.—
Bay Reşid Nasır	Üsküdar Toptaşı Debağlar mahal. No. 26	1	Altın toka «91» Gr.	»	25.—
» Bernaskoti	Beyoğlu İstanbul oteli	1	Roza iğne (iki taş noksan)		
		2	Pırlanta yüzük (birinin bir taşı noksan)		
		1	Altın köstek «20,5» Gr.	»	55.—
Bayan Fitnat	Sultanahmed Üçler mahallesi Etem B. zevcesi	4	Gümüş bıçak		
		1	» kaşık 170 Gr.	»	5.—
		1	» çatal		
Bayan Fatma Nuriye	Büyükada Nizam cad. Kalyadi hanesi	1	Gümüş şamdan (bir kolu noksan) 6635 Gr.	»	150.—
Bay Andon	Şişli Cami sokak No. 45	3	Pırlanta yüzük	»	35.—

(Devamı 15 inci sahifede)

Deniz yolları
İŞLETMESİ
Acenteleri: Karaköy • Köprübaşı
Tel. 42862 — Sirkeci Mühürdarzade Han Tel: 22740

TRABZON YOLU
VATAN vapuru 6 Ağustos SALİ günü saat 20 de Rize'ye kadar. (4494)

Scandinavian Near East Agecny
Galata Tahir han 3 üncü kat
Tel: 44991-2-3
Svenska Orient Linien Gothenburg

Gothenburg, Stokholm, Oslo Dantzig, Gdynia Copenhag Abo Reval ve bütün Baltık limanlar Şark ve Karadeniz başlıca limanları arasında 15 günde bir azimet ve avdet için muntazam postalar.

Gdynia - Dantzig - Gothenburg ve Oslodan beklenen vapurlar.
Blaland vapuru 28 Temmuza doğru
Nordland vapuru 9 Ağustosa doğru
Vikingland vapuru 22 Ağustosa doğru

Yakında İstanbuldan Hamburg Roterdam - Kopenhag, Gdynia Gothenberg, Dantzig - Stokholm, ve Oslo, limanları için hareket edecek vapurlar.
Blaland vapuru 28 Temmuza doğru
Nordland vapuru 12 Ağustosa doğru
Vikingland vapuru 25 Ağustosa doğru

Fazla tafsilât için Galata'da Tahir han 3 üncü katta kâin acentalığına müracaat. Tel: 44991-2-3 (13452)

Romanya Seyrisefain İdaresi
Hareket edecek vapurlar:

RECELE KAROL vapuru 7 ağustos çarşamba saat 14 te (Köstence)ye
ALBA JULİA vapuru 7 ağustos çarşamba saat 14 te (İzmir, Pire, Malta, Napoli Marsilya ve Barselona)ya

Dacia, Principessa Maria ve Regele Carol I vapurlarının bilet ücretlerinde % de 20 ve yine Romanya vapurlarile seyahat edenlere Romanya şimendiferlerinin bilet ücretlerinde % 50 tenzilât.

Bütün Romanya, Polonya ve Budapeşte, Györ, Bratislava, Viyana, Linz, Passo ve Regensbourg gibi Tuna limanlarına eşyayı ticariye sevkedilir. Fazla tafsilât için Galata rıhtımında Merkez Rıhtım hanında kâin İstanbul umumî acentalığına müracaat. Telefon 44827/8

Bütün dünyada meşhur
PARKER DUOFOLD
dolma mürekkeplerinin fabrikatorları
The Parker Pen Co., Ltd.
Türkiyede satış işi tevdi etmeğe âmadedirler. Yalnız ciddî, sermayedar ve satış teşkilâta malik müesseselerin teklifleri nazarı itibare alınacaktır. Tekliflerin zirdeki adrese gönderilmesi:
The Parker Pen Co., Ltd., Bush House, Londres, W. C. 2, Angleterre.

Beyliye mütehassısı
Doktor
Fuat Soyer
Sirkeci istasyonu karşısında Nemli zade hanında 1 numaralı dairede hergün on altıdan sonra hastalarını kabul ve tedavi eder.

Bu akşam
saat 19.30 de Radyoyu dikkatle dinlerseniz sıhhatiniz için çok faideli şeyler öğreneceksiniz.

Selânik Bankası
Tarihi tesisi: 1888
İdare merkezi:
İSTANBUL (Galata)
Türkiyedeki şubeler:
ISTANBUL, (Galata Yenicami)
İZMİR, MERSİN
Yunanistandaki şubeler:
SELÂNİK, ATİNA, PİRE
Her nevi Banka muamelâtı

(Baş tarafı 14 üncü sahifede)

İSMİ	ADRESİ	Aded	Cins ve evsafı	Muhammen Kıy.
Bayan Ayşe Ruhsar	Beşiktaş Yıldız sokak No. 4	1	Çift roza küpe (3 püskülü noksan)	
		1	Altın şadlen «23» Gr.	
		1	Altın saat	» 35.—
Bayan Hatice	Adresi malûm değil	1	Zümrüd yüzük	» 40.—
Bayan Zenube	» » »	1	Pırlantalı pantantif (iki taş noksan)	
		1	Roza incili iğne (2 inci noksan	» 50.—
Bay Ali Rıza	» » »	1	Çift roza küpe (altları inci	» 40.—
» Mahmud Besim	» » »	1	Çift altın kol düğmesi «14» Gr.	» 14.—

MAZON
İsim ve markasına dikkat

MAZON MEYVA TUZU
Sabahları aç karnına bir kahve kaşığı alındıkta
KABIZLIGI DEF'EDER
Yemeklerden bir saat sonra alındıkta
HAZİMSİZLİĞİ, MİDE EKŞİLİK
ve yanmalarını giderir. Ağızdaki tatsızlık ve kokuyu izale eder.
Fazla bir yemek ve içmeden sonra hissedilen yorgunluk ve şişkinliği hafifletir. MAZON tuzunun tesirinden memnun kalmıyanlar şişesi açık da olsa Bahçekapıda İş Bankası arkasında 12 No. lu MAZON BOTTON ecza deposuna iade ederek bedelini geri alabilirler.

Sümer Bank
Beykoz Deri ve Kundura Fabrikasından:
Fabrikamızda mevcud daimî cereyanlı dinamo ve elektrik motörlerini 15/7/935 tarihinde saat üçte yapılan alenî müzayede de verilen fiat muvafık görülmediğinden ihale 16/8/935 tarihine bırakılmıştır.
Bu motörleri görmek isteyenler resmî tatil günleri haricinde hergün saat ikiden dörde kadar fabrikaya müracaat edebilirler.

Zevcinin aşkını muhafaza için mücadele ediyor!

Meşhur bir sinema yıldızı; «hiç bir erkeği muhafaza için mücadeleye girişmek zahmeti değmez» diyor. Halbuki, birçok kadınlar bu fikirde değildirler. Onlar, zevclerinin başka kadınlar üzerindeki dikkat nazarlarını kemali haşyetle takib ederler. Fakat bunlar aynaya bakarak biraz da kendi kabahatleri olduğunu biliyorlar mı?.

Bir erkeğin, beyaz ve yumuşak bir cildi, taze ve genc bir teni takdir nazarlarile seyretmesi pek tabiîdir. Bir kadın, yüzünün buruştuğunu, güzelliğinin solduğunu görünce evvelâ zevcinin nazari dikkatini celbedecek bir genc kız tazeliğini iktisab etmek çaresine tevessül etmelidir ki, bu, hali hazırda her kadın için kolay ve mümkündür. Her akşam yatmazdan evvel yalnız pembe rengindeki Tokalon kremini kullanınız.

Siz uyurken ensacınız üzerinde icrayi tesir ederek yüzün zayıf düşmüş adelelerini kuvvetlendirir, buruşukları giderir ve cildi gencleştirir. Sabahleyin yüzünüzde husule gelen şayani hayret tebeddülü nazari takdirle seyrediniz. Gündüz için beyaz rengindeki (yağsız) Tokalon kremini kullanınız.

Bu krem münbesit mesamatı sıklaştırır ve bütün siyah benleri kaybettirir. Bu gencleşme tedavi tarzı sayesinde zevcinin aşkını yeniden kazanmağa muvaffak olmuştur.

KREM PERTEV
Bir can kurtaran değil,
Fakat bir güneş kurtarandır!
Kum ve güneş banyolarında bir tüb KREM PERTEV'in gördüğü hizmeti, bunu kullanan bayanlardan sorup öğrenebilirsiniz!

İstanbul Sıhhî Müesseseler Arttırma ve Eksiltme Komisyonundan:

Bakırköy Akliye ve Asabiye Hastanesinin kriple maden kömürüne kapalı zarfla verilen fiat fazla görüldüğünden yeniden kapalı zarfla eksiltmeye konmuştur.

1 — Miktarı 500 tondur.
2 — Tahmin fiati beher tonu 1450 kuruştur.
3 — Muvakkat teminatı 543 lira 75 kuruştur.
4 — Eksiltme 21 Ağustos 935 çarşamba günü saat 16 da Cağaloğlunda Sağlık Direktörlüğü binasındaki komisyonda yapılacaktır.
5 — Şartname aid olduğu müesseseden parasız alınabilir.
6 — Eksiltmeye gireceklerin 1935 Ticaret odası vesikasını ve bu işe yeter muvakkat garanti makbuz veya Banka mektuplariyle 2490 sayılı kanunda yazılı belge ve usulü dairesindeki teklif mektuplarını yukarıda yazılı Eksiltme saatinden bir saat önceye kadar makbuz mukabilinde komisyona vermeleri. (4534)

İstanbul Sıhhî Müesseseler Arttırma Eksiltme Komisyonundan:

	Azı ton	Çoğu ton	Tahmin Fi.	Muvakkat Teminatı
Akliye ve Asabiye Hastanesine	500	600	24 Lira	1080 Lira
Çocuk Hastanesine	200	300	„	540 „
Kuduz Tedavi müessesesine	55	75	„	135 „
Tıp Talebe Yurduna	100	150	„	270 „
Haydarpaşa Emrazı Sariye Has.	40	50	„	90 „
Haydarpaşa Nümune Hastanesine	250	400	„	720 „
Heybeliada Sanatoryomuna	150	250	„	450 „
	1295	1825		3285 Y.

Yukarıda yazılı Sıhhî müesseselerin 1935 malî yılı Kok kömürü ihtiyaçları kapalı zarfla eksiltemeye konmuştur.

1 — Miktar, Tahmini fiat ve muvakkat garantileri hizalarında gösterilmiştir.
2 — İşbu Müesseselerin ayrı ayrı ihtiyaçları için de teklif yapılabilir.
3 — Eksiltme 21 Ağustos 935 Çarşamba günü saat 15 de İstanbul Cağaloğlu Sıhhat Müdürlüğü binasındaki komisyonda yapılacaktır.
4 — Şartnameler 219 kuruş mukabilinde komisyondan alınabilir.
5 — Eksiltmeye gireceklerin 935 Ticaret odası vesikasiyle 2490 sayılı kanunda yazılı belgelerini ve muvakkat garanti makbuz veya Banka mektuplarını ve usulü dairesindeki teklif mektuplarını havi zarflarını yukarıda yazılı eksiltme saatinden bir saat önceye kadar makbuz mukabilinde Komisyona vermeleri. (4486)

Istanbul M. Emlâk müdürlüğünden:

Cins ve mevkii	Senelik kira Lira	müddeti
Boğaziçinde Sütlücede Macar tabyası üstünde yeni açılmış taş ocağının işletilmek hakkı:	120	3 yıl
Tophanede Senayi mektebi altında 401, 403 numaralı dükkân:	54	1 „

Yukarıda cins ve mevkileri yazılı yerler hizalarındaki kira ve müddetler üzerinden bir ay içinde pazarlıkla kiraya verilecektir. İsteklilerin 2/9/935 pazartesi günü saat on dörde kadar yüzde 7,5 pey akçalarile müracaatları. (M.) "4532„

Gümrük Muhafaza Genel Komutanlığı Istanbul Satınalma Komisyonundan:

1 — İstanbul Gümrük binalarına aid elektrik tesisatının onarması 23/8/935 cuma günü saat 11 de açık eksiltme ile yapılacaktır.
2 — Tasarlanan tutarı 3000 liradır.
3 — Umumî, fennî şartname ve keşif komisyondan alınabilir ve pilân ve projesi de görülebilir.
4 — İstekliler % 7,5 tutağı olan 225 liralık vezne makbuzu veya banka mektupları ve bu işi başaracaklarına dair Nafıadan alacakları vesikalarile birlikte komisyona gelmeleri. (4537)

İstanbul Belediyesi İlânları

Mezat İşleri Müdürlüğü eşya şubesine satılmak üzere Fatih sulh icrası tarafından getirilip kaydettirilen ve satılamıyarak ardiyeye kaldırılan borçlu oyrgiye aid eşya üzerine icra takibi düşdügü bildirilmişdir. ilân günlemecinden başlıyarak on beş gün içinde sahibi eşyasını kaldırmadığı takdirde açık arttırma ile satılacaktır. :B; 4545

★

Senelik Muhammen kirası 3000 lira olan Floryada Büyük Plâj diye tanınan plâj 935 senesi yıkanma mevsimine mahsus olmak üzere açık arttırma ile kiraya verilecektir. İstekli olanlar şeraiti anlamak üzere Levazım müdürlüğüne müracaat etmelidir. Aarttırmaya girmek içinde 225 liralık muvakkat temainat makbuz veya mektubile beraber 7/8/935 çarşamba günü saat 15 de Daimî encümende bulunmalıdır. (B.) (4264)

İnhisarlar U. Müdürlüğünden:

6500 Kilo İskarta Kaneviçe
1700 » » İp
650 » » Kınnap

Feriye işletme evinde mevcut bulunan yukarıda isim ve miktarları yazılı üç kalem ambalaj levazımı pazarlıkla satılacaktır.
İsteklilerin 16/8/935 tarihine rastlayan Cuma günü saat 14 de % 7,50 güvenme paralariyle birlikte Kabataşda Levazım ve mübayaat şubesindeki satış komisyonuna müracaatları. (4536)

HASAN TIRAŞ BIÇAGI REKOR KIRDI

Şimdiye kadar icadolunan bütün tıraş bıçakları arasında en mükemmel ve en fevkalâde olduğu tahakkuk etmiştir. Piyasada mevcud tıraş bıçaklarını şaşırtmıştır. Hasan tıraş bıçağının 1-2 3-4 numaralı gayet keskin ve hassas tarafları vardır ki her bir tarafile lâakal on defa tıraş olmak kabildir. Bu hesapla 5 kuruşluk bir adet Hasan tıraş bıçağile 40 defa ve ıslak bardakda bilendikde yüz defa tıraş yapılmak mümkündür, ki dünyanın hiçbir bıçağında bu meziyet yoktur. Hasan bıçağı istediğiniz halde başka marka verirlerse aldanmayınız, taklitlerinden sakınınız. Fiyatı: Bir adedi 5 kuruştur. 10 adedi 45 kuruştur. Hasan deposu: Ankara, İstanbul, Beyoğlu.

İş kumbarası sahiplerine senede 20.000 lira mükâfat

iki muhtelif tertip - Yedi kura

Birinci tertip...

Senede iki defada 414 kişiye on bin lira ikramiye

Her sene 1 Nisan ve 1 ilk teşrinde kumbara sahipleri arasında çekilen kuralarda ve her defasında 207 kişiye beşer bin lira tevzi edilmektedir.

Birinci mükâfat:	*1000*	*lira*
İkinci „	*250*	*„*
On kişiye yüzerden	*1000*	*„*
Yirmi „ ellişerden	*1000*	*„*
175 kişiye onardan	*1750*	*„*

Beş bin liralık kura 1 İlk teşrinde çekilecektir.

Ikinci tertip...

Senede beş defada beş kişiye on bin lira ikramiye

Yeni ihdas edilen bu kuraların her birinde tek kumbara sahibine iki bin lira ikramiye verilmektedir. Bu kuralar senede beş defa:

Şubat, Haziran, Temmuz, Eylûl ve Birinci kânun

aylarının ilk günleri çekilecektir.

İki bin liralık ilk kura 1 Eylûlde çeilecektir.

Kuralara iştirak edebilmek için kumbara sahiplerinin asgarî yirmi beş lira biriktirmiş olmaları lâzımdır.

KAR GİBİ BEYAZLATIR

TURKIYE ŞEKER FABRİKALARI

ANONİM ŞİRKETİNİN

Alpullu, Uşak, Eskişehir ve Turhal Şeker fabrikalarında ve İSTANBULDA fabrikaların teslim edecekleri tarzda:

KRİSTAL Kilosu **25** kuruş

KESME Kilosu **28** kuruştur.

Müşterilerimize bir kolaylık olmak üzere aşağıda yazılı yerlerde de ve hizalarındaki fiatlerle 10 ağustos 1935 tarihinden itibaren satışa başlanacaktır.

		Kristal	Kesme
Bursada		25,50	28,60
İzmir	Vagonda	26,10	29,25
Balıkesir	„	26,40	29,70
Adana	„	26,80	30,15
İzmit	„	25,25	28,30
Adapazarı	„	25,65	28,80
Samsun	Limanda Fob	25,10	28,10

(Fob Samsun fiati; Karadeniz sahillerinde her hangi bir iskeleye gönderilmek üzere fabrika tarafından vapura yükletilmiş bulunmak kaydiledir. Ve Samsundan sonraki navlun ve sair masraf müşteriye aiddir.)

Siparişler, fabrikalardan gayri yerlerde on gün içinde ifa edilir. Fabrikaların bulunduğu yerlerde en az BİR TON, İstanbul ve sair yerlerde en az BİR VAGON sipariş kabul edilir.

(Bir vagon 150 çuval veya 260 sandıktır.)

Yukarıdaki fiatlere sigorta dahil değildir.

Sipariş bedelleri fabrikaların bulunduğu yerlerde veya İstanbul, Ankara ve Samsun Bürolarında ödenebilir.

Diğer sipariş şartları fabrikalardan veya İstanbul, Ankara ve Samsun Bürolarından öğrenilebilir.

Fransızca

Öğrenmek isteyenlere

Fransızca ilmî, edebî ve fennî eserleri lâyıkile anlıyabilmek ve Türkçeden Fransızcaya tercümeler yapmak ve yazabilmek ve yanlışsız konuşabilmek için bu lisanda yazılmış en yeni ve kıymetli eserlerin özlerinden yapılmış:

1 — Fransızcada cümleler ve ibareler (130 sahife - 50 kuruş).

2 — Fransızcada sigaların ve zamanların kullanışı (300 sahife - 80 kuruş).

Adlarında iki kitap neşrolunmuştur. Bu mevzular üzerine şimdiye kadar hiç bir eser yazılmamış bulunması dolayısile bu iki eser lisan öğrenenler için en büyük bir fırsattır.

Satıldığı yerler: Karaköy Hüseyin Hüsnü eczanesi, Beyoğlu Haşet kütüphanesi, Ankara caddesi İkbal kütüphanesi, Beyazıd Üniversite caddesi Muallimler kütüphanesi, Beyoğlu Tünel meydanında 408 No. lı Ksen Sergiyadis kütüphanesi.

Bir zayi — Fatih askerlik şubesinden aldığım vesikamı zayi ettim, yenisini alacağımdan eskisinin hükmü yoktur.

Hasan oğlu Halil 313 doğumlu

Gümrük Muhafaza Komutanlığı İstanbul satınalma Komisyonundan:

1 — Cümrük kolcuları için tasınlanmış parası 2308 lira 60 kuruş olan 388 çift fotin ve 388 tane tokalı bel kayışının *8/8/935* Perşembe günü saat 16,30 da açık eksiltmesi yapılacaktır.

2 — Şartname ve evsafları komisyondan alınabilir.

3 — İstekliler bu iş için % 7,5 tutağı olan 174 liralık vezne makbuzu veya banka mektublarını kanunî belgelerile o gün komisyona gelmeleri. (4227)

Türkiye Ziraat Bankasından:

Ankara'da İdarei Merkeziyemiz binasının kalörifer, asansör, elektrik, telefon tesisatını muvaffakiyetle idare edebilecek ve icabında bu tesisatta zuhur edebilecek arızaları hemen tamir ve ıslaha muktedir iyi bir sanat adamına ihtiyacımız olduğundan zikrolunan tesisat hakkında ameli ve nazarî malûmatı kâfiyeyi haiz olduğuna dair selâhiyettar makamlardan verilmiş şahadetname ile bu işleri bizzat devamlı ve muvaffakiyetli bir tarzda ifa eylediğine dair ihticaça salih vesaik ibraz etmek Şartiyle Yüz liraya kadar aylıkla bir fen memuru alınacaktır.

Bu şeraiti haiz olan isteklilerin talepname ve hüviyet cüzdanı ve vesaiki lâzimelerini 10 ağustos 935 tarihine kadar İstanbul Şubemize tevdi eylemeleri. "4453"

Sahibi : Necmeddin Sadık Umumî neşriyat müdürü: Enis Tahsin
Akşam matbaası