Bütün Türkiye
Mehmet Efendi Mahtumları
Kahvesini içiyor
İst. Mısırçarşısı kapısı karşısında

AKŞAM

Bütün Türkiye
Mehmet Efendi Mahtumları
Kahvesini içiyor
İst. Mısırçarşısı kapısı karşısında

Sene 16 — No: 5659 — *Fiatı her yerde 5 kuruş* PERŞEMBE — 12 Temmuz 1934 *Telefon :* 24240 (İdare) - 24249 (Tahrir) - 24248 (Matbaa) - 20113 (Klişe)

Tayyare piyangosu: Kazanan numaraları 4 cü sahifemizde okuyunuz.

Emniyet misakları

Italyan gazetelerinin son günlerdeki neşriyatı hep bir noktada toplanıyor:

Muhtelif devlet'er arasında imza edilen ve edilecek olan emniyet misakları faydasızdır. Hattâ tehlikelidir. Bu nevi misaklar, umumî harpten evvelki ittifaklara doğru kayan cepheler teşkil eder. Bu ise Avrupa sulhunu bozmaya yarar...

Italya matbuatı, hemen hergün bu tenkitleri tekrar ederken mıntakavî bir emniyet misakı mahiyetinde olan Balkan misakını da araya sokuşturmayı hiç unutmuyorlar.. Onlara göre Avrupada sulhu ve emniyeti kuvvetlendirecek tek çare, doğmadan ölen mahut dörtler misakına can vermektir.

Bu neşriyatın sebebi malûmdur: Silâhları azaltma konferansı son haziran toplantısında esaslı ve müspet karar olarak, *emniyet* meselesi üstünde durdu.

Türk heyetinin, Sovyetlerin ve nihayet bunlardan mülhem olan ve 8 haziranda (Italya ile Macaristanın istinkâfı ile) kabul edilen fransız teklifi mucibince bir emniyet komisyonu teşkil edildi. Bu komisyonun vazifesi "devletler arasında mıntakavî emniyet misakları aktini kolaylaştıracak tetkikatta„ bulunmaktır. M. Politisin riyaset ettiği ve Türkiye de dahil olmak üzere on devletin murahhaslarından teşekkül eden bu komisyon, Lokarno muahedesi, mütecavizin tarifi hakkındaki 1933 Londra misakı, ademi tecavüz muahedeleri, Balkan misakı gibi bir çok vesikaları tetkik ederek devletlere bir emniyet misakı modeli hazırladı. Izahı ve tarifi burada uzun sürecek olan bu vesika, evvelki sene gene Politis komisyonunda hazırlanan ve geçen sene Londrada on iki devlet arasında kabul ve imza edilen "mütecavizin tarifi„ projesi kadar mühimdir. Komisyon tetkikatının bizim için mühim olan neticesi, Balkan misakının raporda bir nümune gibi zikredilmesidir.

Işte, bu emniyet misakları meselesinin böyle, daha şümullü tatbikat yoluna girmesi için Cenevrede atılan mühim adımdır ki italyan matbuatının devamlı tenkitlerine sebep olmaktadır.

Harp tehlikesini ortadan kaldırmak, Avrupada sulhu yerleştirmek için yapılan bütün teşebbüsler hep akamete uğrarken, ordulardan bir tek ağır top, bir tank, bir bombardıman tayyaresi bile tenzil etmek için müsellâh devletler aralarında anlaşamazken milletleri bir parça rahat ettirmek, ortalığa biraz emniyet havası yaymak için, huzur ve sükûndan başka birşey aramıyan, kafalarından başkasına taarruz fikri asla geçmiyen, menfaatlerile ve şuurlarile sulhe bağlı olan devletlerin kendi aralarında, hudutlarını emin tutmak gayesile ve sırf bu gaye ile - birleşmelerinden daha mantıkî ne tasavvur edilebilir ?

[Devamı ikinci sahifede]

Necmeddin Sadık

Dahiliye vekili dün sabah geldi

Akşamki trenle Ankaraya hareket etti

Dahiliye vekili Şükrü Kaya bey dün saat on buçukta Çanakkale vapurile Çanakkaleden şehrimize gelmiştir. Şükrü Kaya bey rıhtımda vali ve belediye reisi Muhiddin, vali muavini Ali Rıza, emniyet müdürü Fehmi beyler tarafından karşılanmıştır. Halk dahiliye vekilini alkışlamıştır.

Şükrü Kaya bey Takatlıyan oteline giderek bir müddet istirahat etmiş ve bazı ziyaretler kabul eylemiştir. Vekil bey akşamki trenle Ankaraya hareket etmiştir.

Şükrü Kaya bey Trakyada yaptığı tetkikat hakkında hükûmete telgrafla malûmat vermiştir. Bugün şifahen de icap eden izahatı verecektir.

Aldığımız malûmata göre Trakyada herkes işile gücile meşgul olmaktadır. Istanbula gelen museviler de memleketlerine dönüyorlar.

Bugün
16
Sahife

Çinde nehirler taştı, zarar çok büyüktür

Birçok kimselerin öldüğü haber veriliyor

Londra 11 (Hususî) — Çinden gelen haberlere göre son haftalar zarfında tufanı andıran yağmurlar yağmış ve nehirler taşmıştır Bilhassa Mançuride Sungarı nehri müthiş surette taşmıştır. Sular bir çok yerleri kaplamış, Sibirya demiryolunda münakalât durmuştur. Harbin şehri mahsur gibi bir haldedir.

Zarar ve ziyen çok büyüktür. Birçok kimseler ölmüştür.

Yağmur Japonyada da tahribat yaptı

Tokio 11 (A.A.) — Bardaktan boşanırcasına yağan yağmurlardan dolayı, sahilde bulunan Ishikaw ve Fukui nahiyeleri harap olmuştur.

Fransa - Italya

M. Barthou Romayı ziyarete davet edildi

Paris 11 (A.A.) — M. Barthounun Romayı ziyareti için M. Mussolininin yaptığı davete, zannedildiğine göre müsait cevap verilecektir. Bununla beraber henüz bir tarih tesbit edilmiş değildir. Çünkü bu seyahati hazırlamak üzere Fransa ile Italya arasında, müstemleklere ait bazı meselelerin halledilmesine intizar olunmaktadır.

Zonguldak havzası

Kömür istihsali 3 milyon tona çıkarılacak

Yeni tesisat bu havalide büyük inkişaf temin edecek

Zonguldakta bir maden kuyusu

Zonguldakta yeni sınaî tesisat yapılmaktadır. Bir iki sene sonra, Zonguldak yalnız Türkiyenin değil, Balkanların ve Yakın Şarkın en büyük sanayi mıntakası olacaktır. Zonguldak havzasının ehemmiyetini artıracak vasıtaların başında Filyos - Ankara hattı bulunmaktadır. Filyos mevkiile, Zonguldak ocakları arasında da yeni hatlar yapılmaktadır. Hatlardan biri, Ereğli kömür şirketinin en büyük ocağı olan Gelik ocağını Zonguldağa bağlıyacaktır. Diğer taraftan bir hat ta Çatalağzı denilen bir mevkie gelecektir. Bu suretle Zonguldaktan Çatalağzına motörle gidenler, oradan trene binerek Ankaraya gitmek imkânını elde edeceklerdir. Bu seyahat gelecek sene içinde kabil olacaktır.

Zonguldak havzasının ehemmiyetini artıracak en mühim tesisat, elektrikli tren olacaktır.

Bir fen heyeti, treni işletecek olan elektrik santralının mevkiini tayin ile meşguldür. Bu santral, ayni zamanda ocakların içinde fennî bir surette çalışmağı temin edecektir. Bugünkü şerait altında ocakların bazılarında elektrik kuvvetinden istifade edilemiyor.

Elektrikli tren, Zonguldak, Kozlu, Kandilli gibi en mühim istihsal mevkilerinden Ereğli limanına kömür taşıyacaktır. Fırtınalı havalarda vapurlar Zonguldak ve diğer ağızlardan kömür almakta

[Devamı 4 üncü sahifede]

Kayıkçıların kıyafeti

Limandaki kayıkçılar bir örnek kıyafet kabul ettiler

Bir örnek elbise giyen Eminönü salon iskelesi kayıkçıları

İstanbul limanındaki kayıkçılar bir örnek kıyafet giymeğe karar vermişlerdir. Kayıkçılar cemiyetinden bu hususta şu malûmatı aldık:

— İstanbula gelen vapurlarla ilk temas eden kayıkçılardır. Kayıkçılar şimdiye kadar şalvar ve saire giyiyorlardı.

Bu şalvar ve iptidaî kıyafet çok fena tesir yapıyordu. Bilhassa ecnebilere.. Bunu değiştirmeğe karar verdik. Ve kayıkçılar için yeknasak bir gömlek, yeknasak bir kasket kabul ettik.

Şimdiki halde limandaki bütün kayıkçılara bunları giydirdik. Yavaş yavaş öteki iskelelerdeki kayıkçıların kıyafetlerini de değiştireceğiz. Düşündüğümüz deniz âlemlerine kayıkçılar yeni ve medenî kıyafetlerile iştirak edeceklerdir.

Hileye karşı!...

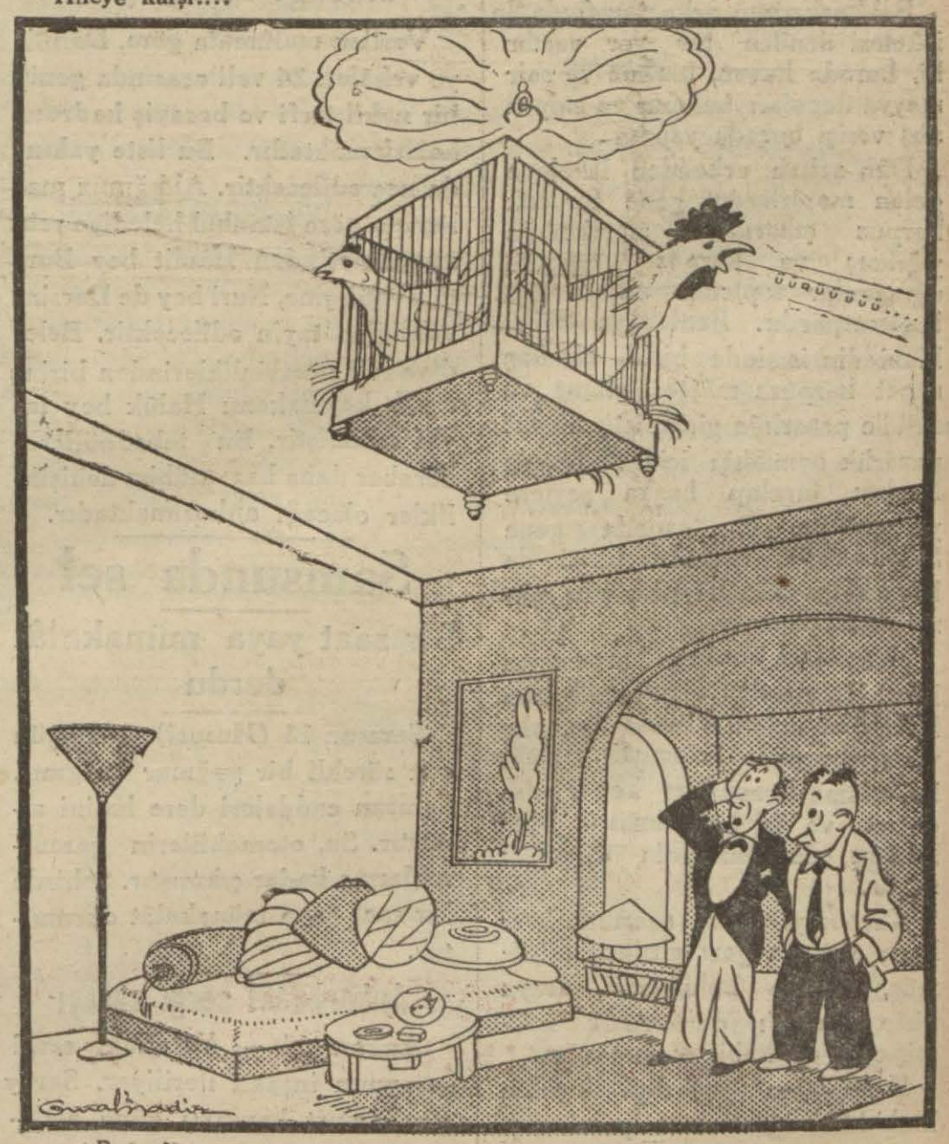

— Bu ne?...

— Doktor her gün taze yumurta iç dedi del...

Emniyet misakları

(Baş tarafı 1 inci sahifede)

Balkan misakı bu gayeden doğdu. Londra muahedeleri bu mülâhazaların eseridir. Bütün bunların neticesi, Avrupanın şarkında harp tehlikesini uzun zaman için ortadan kaldırmak oldu. Karmakarışık Avrupa ortasında, her gün tehlikeli bin bir ihtirasın istikameti meçhul fırtınaları eserken, ve buna mukabil silâhları azaltmak ümidi tamamen suya düştüğü bir devirde, sulhu ve emniyeti muhtelif devletlerin samimî el birliğinde aramaktan başka çare kalmamıştır.

Konferansın başladığı günden beri silâhların tamamen ve müsavi surette ortadan kaldırılmasını teklif eden Türkiye ve Sovyet heyetleri, devletler arasında bu sahada en küçük bir anlaşma dahi mümkün olamıyacağına kanaat getirince, iki buçuk senedir çalışan muazzam konferansın hiç olmazsa *emniyet* davasına müzahir olmasını istediler. Eğer, Balkan misakında olduğu gibi, Avrupanın diğer havalisinde, devletler, muhtemel tecavüzlere karşı hudutlarını müştereken tekeffül ederlerse, - hiç kimseye müteveccih olmıyan - bu misaklardan devamlı bir sulh devresi doğar, ve belki o zaman, herkes kendini emniyet içinde hissederek, milletlerin omuzlarından silâh yükünü indirmek mümkün olur.

Necmeddin Sadık

Gazi Hz.

Ankara 11 — Reisicumhur Hz. dün akşam riyaset buyurdukları icra vekilleri heyeti içtimaından sonra yanlarında İsmet paşa, Mahmut Celâl, Saracoğlu Şükrü, Tevfik Rüştü beyler olduğu halde Anadolu klübünü ve şehir lokantasını teşrif buyurmuşlardır.

Karpuz alış verişinde kanlı kavga

Bir karpuzcu diğer bir karpuzcuyu ağır yaraladı

Dün sabah Balıkpazarı civarında karpuz alış verişi yüzünden bir cinayet olmuştur.

Balıkpazarının arka tarafında Su iskelesi denilen bir yer vardır ki, burada kavun, karpuz ve sair meyva depoları bulunur ve meyva alış verişi burada yapılır.

Dün sabah erkenden iskeleye gelen motörlerden gene bir çok karpuz çıkarılarak meydanlığa yığılmış ve karpuz ticaretile uğraşanlar toplanıp alış verişe başlamışlardır. Bunlardan Siirtli Muhiddin isminde birisi bir kaç sepet karpuza müşteri olmuş ve sahibile pazarlığa girişmiştir. Fakat pazarlık uymadığı için Muhiddin bunları bırakıp başka şeylere yanaşmıştır. Bu esnada gene Siirtli Halil isminde birisi de karpuzlara müşteri çıkmış ve pazarlık başlamıştır.

Kendisinin bıraktığı karpuzların Halil tarafından alındığını gören Muhiddin araya girerek bu alış verişi bozmak istemiştir. Halil bu adama karpuzları kendi alacağını ve işi bozmamasını söylemişse de Muhiddin dinlememiştir.

Karpuz yığınları arasında başlıyan ağız kavgası gittikçe büyümüş, etrafta bulunanlar, araya girip kavgayı durdurmak istemişlerse de kabil olamamıştır.

Halil eline geçirdiği bıçakla Muhiddini ağır surette yaralamıştır. Carih Halil yakalanmıştır. Mecruh hastaneye kaldırılmıştır.

Bu Sabahki Telgraflar

Ingiltere mıntaka misakı siyasetini muvafık buluyor

Londra konuşmalarının iyi neticeler vermesi ümit ediliyor

Londra 11 (A.A.) — Havas ajansından: Ingiltere, Fransanın mıntaka misakları siyasetini tasvip etmektedir. M. Barthounun ingiliz nazırlarla yaptığı ve evvelce sadece bir malûmat mahiyetinde olacağı bildirilen görüşmeler, beynelmilel noktai nazardan pek mühim bazı neticeler vermiştir.

Ingilterenin şark misakını tasvip etmekle kalmıyacağı ve bunu Varşova ve Berlin gibi bazı hükûmet merkezlerinde mudafaa edeceği bildirilmektedir. Ingiltere Sovyetler ittihadının Milletler cemiyetine girmesine muhalefet etmiyecektir.

Ingiliz resmî mahafili, M. Barthounun verdiği izahat üzerine, mıntaka misakları sistemine samimî bir surette iltihak etmekle beraber, bu usulün tatbikatta tevlit edeceği müşkülâtı gizlemiyorlar.

Ingiliz nazırları tabiî olarak, muahedeyi imza eden devletler için mütekabiliyetin mutlak olmasını istiyorlar ki bu hususta tatmin edilmiş olduklarına şüphe yoktur.

Avrupada akdine çalışılan itilâfların Berlin ve Romada nasıl karşılanacağı hakkında henüz Ingiliz nazırlarını tenvir edecek hiç bir malûmat yoktur.

Son Almanya hadiselerinin Almanyanın haricî siyasetini ne dereceye kadar değiştirmeye müsait olduğu da burada meçhul bulunmaktadır. Her halde, ana hatları tamamen tasvip edilen misaklar usulü hakkında sarih ümitler beslemeden evvel Fransanın alâkadar hükûmetlerle yapmakta olduğu müzakerelerin neticesi beklenmektedir. Ingiltere vakti gelince bu hususta tavassuta âmade bulunuyor.

M. Barthou memnun

Londra 11 (A.A.)— M. Barthou hareketinden evvel Londra müzakerelerinden pek ziyade memnun olduğunu ve Avrupa vaziyeti hakkında sir Jon Simon ile hemfikir bulunduğunu söylemiştir.

Ingiliz gazeteleri ne diyor?

Londra 11 (A.A.) — M. Bathounun ziyaretinden bahseden Times diyor ki:

"M. Barthounun vazifesi sadece mütekabil itimadı arttırmak ve Fransa ile Ingiltere arasındaki dostluğu tekrar teyit etmekti. Bu tamamen tahakkuk etmiştir.

Daily Telegraph, müzakerelerin beynelmilel vaziyeti aydınlattığını ve kıymetli neticeler verdiğini yazmaktadır.

Celâl bey

Iktisat vekili bir iki güne kadar geliyor

Iktisat vekili Celâl bey bir iki güne kadar şehrimize gelecektir. Celâl bey, Istanbula gelmeden evvel, Izmite uğrıyacak, orada kâğıt fabrikasının inşaatına bakacaktır. Vekil bey, şehrimizde kaldığı müddet zarfında, Bakırköy bez fabrikasile Sumer banka ait olan fabrikaları tetkik edecektir.

Bu arada Paşabahçede kurulacak olan cam ve şişe fabrikasının temel atma merasiminde bulunacaktır.

Evvelce yazdığımız gibi Celâl bey buradan Zonguldağa gidecek, orada Sömi kok fabrikasının temel atma merasiminde hazır bulunacaktır.

Valiler arasında

Mühim değişiklikler olacağı söyleniyor

Verilen malûmata göre, Dahiliye vekâleti 24 vali arasında geniş bir nakil terfi ve becayiş kadrosu hazırlamaktadır. Bu liste yakında neşredilecektir. Aldığımız malûmata göre İstanbul belediye reis muavinlerinden Hâmit bey Burdur valiliğine, Nuri bey de Dersim valiliğine tayin edilecektir. Belediye reis muavinliklerinden birine Fatih kaymakamı Halûk bey tayin edilmiştir. Bu tebeddüllerle beraber daha bazı mühim değişiklikler olacağı anlaşılmaktadır.

Samsunda sel

Bir saat yaya münakalât durdu

Samsun 11 (Hususî) — Bugün çok sürekli bir yağmur yağmış, Samsun caddeleri dere halini almıştır. Su, otomobillerin çamurluklarına kadar çıkmıştır. Şehirde bir saat yaya münakalât durmuştur.

Ankaradaki sergi sarayı

Ankara 11 — Buradaki sergi sarayının inşaatı ileriliyor. Saray cumhuriyet bayramı günü açılacaktır. Sergi için 15 katlı bir saat kulesi yapılmaktadır.

Sinemaların bu akşam açılması muhtemel

Vali Muhiddin beyle sinemacılar heyetinin dünkü temasları

Darülâceze hissesini vermediklerinden dolayı kapatılan sinemaların açılması için sinemacılar namına bir heyet vali Muhiddin bey nezdinde teşebbüste bulunmuştu. Heyet dün de vali beyi ziyaret etmiştir. Heyet, üçüncü sahifemizde yazdığımız veçhile, sinemaların kapatıldığı tarihe kadar olan darülâceze hissesini vermek, bundan sonrası için bir komisyon tarafından tetkikat yapılarak karar ittihaz edilmek suretile sinemaların açılmasına müsaade edilmesini vali beyden rica etmiştir.

Haber aldığımıza göre vali Muhiddin bey bu suretle sinemaların açılmasına müsaade etmeği muvafık bulmuştur. Dün sinemacılar namına bir heyet Dahiliye vekili Şükrü Kaya beyi ziyaret ederek vaziyeti izah etmiş, Şükrü Kaya bey de ihtilâfın ortadan kalkmasını temin edecek anlaşmadan dolayı memnuniyet beyan etmiştir.

Sinemacıların bugün toplanmış darülâceze hissesini yatırmaları ve bunun üzerine sinemaların açılmasına müsaade edilmesi muhtemeldir.

Sinemacılar namına vali Muhiddin beyi ziyaret eden heyet âzasından Şadi beyle görüştük. Şadi bey bize şu beyanatta bulundu:

«— Sinemaların açılmasına müsaade etmeleri için vali beyefendile hergün temastayız. Bugün saat üçte gene emirlerini telâkki edeceğiz ve bu mülâkattan sonra vaziyet tavazzuh edecektir.»

Sinemalar 24 gün kapalı kalmıştır. İhtilâfın hallile sinemaların açılması bütün İstanbul halkını memnun edecektir.

Rıhtım şirketile müzakereler

Ankara 11 — İstanbul rıhtım şirketi ile yakında evvelce başlamış olan müzakereye devam olunacaktır.

Mühim bir keşif

Tayyareleri yakan ve düşüren bir şua bulunmuş

Nev York 11 (A.A.) — Maruf muhteri doktor Nicola Tesla, 78 inci doğum yılı münasebetile yaptığı beyanatında düşman tayyarelerini düşürecek ve silâhlarını imha edecek yeni bir «öldürücü şua» keşfettiğini bildirmiştir.

Mumaileyh, keşfini, Cenevre silâhsızlanma konferansına tevdi etmek tasavvurundadır.

Rayhştag toplanıyor

Paris 11 (A.A.) — Berlinden bildirildiğine göre Rayhştag 13 temmuzda içtimaa davet olunmuştur.

Müthiş facia

Bir racanın yeğenini 80 çoban köpeği parçaladı

Simla 11 (A.A.) — Athgars racasına ait 80 çoban köpeği, racanın yeğenini parçalamışlardır. Racanın yeğeni, köpeklerin serbest bırakıldığından haberdar olmadan, gece dışarı çıkmış ve köpekler üzerine atılarak, feryatları bekçiler tarafından duyulmadan zavallıyı parçalamışlardır. Ertesi sabah, ancak bir kaç kemik parçası bulunmuştur.

Hitler hasta

Sinir hastalığına tutulmuş, uzun müddet çalışamıyacak

Londra 11 (A.A.) — Havas ajansı bildiriyor:

Daily Herald gazetesine nazaran Alman başvekili M. Hitler, bir sinir hastalığından muztarip olup uzun müddet vazife ile iştigal edemiyecektir. Kendisine M. Fon Papenin değil, M. Rudolf Hessin vekâlet edeceği temin olunmaktadır. M. Hitlerin içtimaa davet edilmiş olan Rayştagda söz alabilmeğe takati olmadığı ve kendisine M. Hessin vekâlet eyliyeceği de ayrıca söylenilmektedir.

Arabacı karısını ağır yaraladı

Cinayete sebep kadının evine dönmek istememesidir

Beyazıtta Bakırcılarda oturan arabacı İbrahim ile karısı Zekiye hanım arasında son zamanlarda geçimsizlik başlamıştır.

Bundan on yedi gün evvel karı koca gene kavga etmişler ve Zekiye hanım hiddetlenerek mahkemeye müracaat edip boşanma davası açacağını, evdeki eşyasını alıp savuşacağını söylemiştir. Bu tehdit İbrahimi fena halde hiddetlendirmiş ve göz kızgınlığile Zekiye hanımı fena halde dövmüştür. Dayak faslından sonra İbrahim evden çıkınca Zekiye hanım da taşıyabileceği eşyayı toplayıp evden savuşmuştur.

Akşam üzeri eve dönen İbrahim, Zekiye hanımın evde bulunmadığını görünce gündüz söylediği gibi kaçtığını anlamış ve derhal araştırmaya çıkmıştır.

İbrahim bir kaç gün mütemadiyen sıkı araştırmalar yaptıktan sonra nihayet Zekiye hanımın Fatih civarında Süleyman efendi isminde birinin evine iltica ettiğini ve orada saklandığını öğrenmiştir.

Karısının yerini bu suretle meydana çıkardıktan sonra Zekiye hanımı tekrar evine götürmek çarelerini aramaya başlamış ve araya adamlar koyarak eve gelmesi için kadına bir çok defalar haberler göndermiştir. Zekiye hanım bu müracaatlara aldırış etmemiştir.

İbrahim bir kaç defa da Süleyman efendiyi yakalayıp Zekiye hanımı eve göndermesini söylemişse de bu ricalar da işe yaramamıştır.

Karşılaşıyorlar

Bu teşebbüslerinin netice vermediğini gören İbrahim karısını kendisi görüp konuşmak istemiş. fakat Zekiye hanım bu teklifi de reddetmiştir.

İbrahim dün sabah erkenden işine gitmek üzere Yeşiltulumba civarından geçerken tesadüfen o civardan geçen zevcesile karşılaşmıştır.

İbrahim on yedi gündenberi kendisinden ayrı bulunan karısını görünce derhal yanına yaklaşmış ve yolun kenarına çekerek evine dönmesi için bir çok ihtarlarda bulunmuştur. Zekiye hanım bu tekliflerin hepsini reddetmiş ve gene mahkeme vasıtasile boşanacağını söylemiştir.

İbrahim bu ısrarlarının da fayda etmediğini görünce büsbütün kızmış ve cebinden çıkardığı büyük bir sustalı bıçağı açıp kadının üzerine atılmıştır.

İbrahim elindeki bıçağı kadının göbeğinin üzerine vurup yuvarlamıştır. Kocaman bıçağın yarasile yere düşen Zekiye hanım feryada başlayınca İbrahim bıçağı yaradan çıkarıp tekrar kadının sağ küreğinin altına saplamış ve bir defa da omuzuna vurduktan sonra kaçmıştır.

Zekiye hanım aldığı yaraların tesirile bir müddet kıvrandıktan sonra bayılıp kalmıştır. Bu sırada vakayi polisler haber alarak koşmuşlar, Zekiye hanımı ifade veremiyecek bir halde Haseki hastanesine kaldırmışlardır. İbrahim de biraz sonra yakalanmıştır.

Zekiye hanımın yaraları çok ağır ve hayatı tehlikededir.

AKŞAMDAN AKŞAMA

Gizli nufus

Memlekette nufusa kaydedilmemiş bir çok insan bulunduğu anlaşılması üzerine ciddî ve esaslı bir karar vermek lüzumu tahakkuk etti. Bir kanun yapıldı ve taraf taraf bu gizli nufus kaydedilmeğe başlandı. Bunların çoğu medenî kanun ahkâmı dairesinde aktedilmemiş nikâhların mahsulleri idiler.

Yeni yazılan nufusların miktarına ait hertaraftan birbirini müteakip haberler ve rakkamlar geliyor. Hattâ son gözümüze ilişen bir fıkraya nazaran, memleketin nufusu on yedi buçuk milyonu bulduğu anlaşılmaktadır. Bu, hakikaten hepimizi pek memnun edecek bir neticedir. Türk ırkının büyük hayatî kuvvetini, velûdiyetini isbat ediyor. Küçük çocuk zayiatının önü de tedricen alındıkça nufusun o nisbette daha fazlalaştığını ilâveye hacet görmüyoruz.

Yalnız bu vesile ile başka bir noktayı mevzuu bahsetmeğe lüzum hissediyoruz. Bu da idarenin intizamı namına bir düşüncedir. Bir çocuk doğunca nufusa kaydedilmek mecburiyeti vardır. Demek oluyor ki bu vazife mühim surette ihmal edilmiştir.

Sonra, medenî kanun ahkâmı haricinde nikâhlar katiyen memnu olduğu halde buna vâsî bir nisbette ehemmiyet verilmediği de tebeyyün ediyor. Başka türlü olsa idi memlekette bu kadar zarurî mektum nufus bulunmazdı.

Bir defaya mahsus olmak üzere bu vakalar üzerinden bir sünger geçirmek ve neticeleri nufus sicillerine kaydetmek gayet âkilâne bir tedbir teşkil etmekle beraber bu tedbirin bir de ikinci safhasını hazırlamak ta lâzımdır ki o da tekerrüre meydan vermemekten ibarettir.

Kanunu medenî ahkâmına riayet etmeden evlenebilmek imkânı ortadan kaldırılmalı ve herhalde bu kabil hareketler, hiç olmazsa, vukuundan sonra derhal duyulmalıdır. Duyulmuyorsa bununla meşgul olacak teşkilât takviye edilmelidir. Kanunun ahkâmına umumun riayet etmesi tahtı temine alınmak icap eder.

Memlekette daima resmî nufus sicilleri haricinde fazla, dalgalı borçlar kabilinden dalgalı bir nufus bulunması idare işlerini tezebzübe uğratacak ve her sahada pek çok girift ve müşkül vaziyetler ihdas edecek bir vakiadır. Böyle bir vaziyet kabili tahakkuk olduğu meydandaki hakikat ile sabit olunca bir daha ondan içtinap etmenin çarelerini düşünmek bir vecibe teşkil eder. Binaenaleyh gizli nufusun kaydedildiğini haber veren fıkraların yanı sıra bu gibi hallere meydan bırakmıyacak mânî tedbirlerden de bahsedildiğini işitirsek memnuniyetimiz iki katlı olacaktır.

Akşamcı

ŞEHİR HABERLERİ

Belediye bütçesi

Fen heyeti kadrosunda bazı değişiklik yapılacak

Belediye bütçesinin bugünlerde tasdik edilip gelmesi bekleniyor. Yeni bütçe gelir gelmez belediye şubelerinde bazı değişiklikler yapılacaktır. Bilhassa heyeti fenniye şubelerinden bir kısmında bazı tadilât yapılacaktır. Şimdiye kadar mimarî ve betonarme şubeleri ayrı ayrı müdürler tarafından idare ediliyordu. Yeni bütçe geldikten sonra iki şube birleştirilerek inşaat şubesi namile, betonarme şubesi müdürü Ziya beyin idaresine verilecektir.

Imar ve harita şubelerinin de birleştirilmesi muhtemeldir. Bundan başka halkla temas edecek mühendis ve mimarlarla, münhasıran bürolarda çalışacak memurların ayrılması ve bu suretle işlerin daha süratle görülmesi tedbirleri alınacaktır.

Iktisat vekâleti ticaret müdürlüğü

Iktisat vekâleti umum ticaret işleri müdürlüğüne, ziraat bankası muamelât müdürü Ismail Hakkı bey tayin edilmiştir.

Yunan tütün zeriyatı

Yunanistanın bu seneki tütün zeriyatı 748,300 stremadır. Tütün ekim sahası geçen senekinden yüzde 15 eksiktir.

Sinemalar

Yapılan temaslar bir netice vermedi

Sinemacılarla belediye arasındaki Darülâceze hissesinden mütevellit ihtilâfın halli için evvelki akşam sinemacılardan mürekkep bir heyet vali Muhiddin bey tarafından kabul edilmiştir.

Sinemacılar, sinemaların kapandığı tarihe kadar biriken Darülâceze hissesini vermeleri ve ancak açılan davanın neticesine ve yahut teşrinievvele kadar sinemaların Darülâceze hissesini vermemeleri şartile sinemalarını açmalarını istemişlerdir.

Vali Muhiddin bey, sinemacılara bir [illegible] Darülâceze [illegible] de s[illegible] [illegible] kabil [illegible] [illegible]

Hiddetli çocuk!

Kasımpaşada Mehmet isminde bir çocuk sokakta oynarken oradan Mahmut isminde bir kömürcü geçmiş ve Mahmudun sırtındaki kömür çuvalı kazaen Mehmede çarpmıştır. Bu çarpmadan hiddetlenen küçük Mehmet bağıra çağıra yerden aldığı bir taşı hiç bir şeyden haberi olmadan yürüyen Mahmudun kafasına fırlatmıştır. Taş Mahmudun beyninin üzerine isabet ederek ağır surette yaralamıştır. Mahmut tedavi altına alınmıştır.

Garip bir protesto

Beş gün tevkifhanede tutulmasına hiddetlenmiş

Geçenlerde Rıfat efendi isminde biri Nazilli civarında muhtelif yerlerinden yaralanarak öldürülmüş olduğu halde bulunmuştu. Yapılan tahkikat neticesinde cinayet failinin Rıfat efendi ile ticaret işleri yapan Süleyman efendi isminde biri olmasından şüphe edilmiş, Süleyman efendi aranmağa başlamıştır.

Yapılan tahkikat neticesinde bu adamın Istanbula geldiği anlaşıldığından Istanbul adliyesine müracaat edilmiştir. Süleyman efendi burada bulunarak adliyeye teslim edilmiş ve Aydına gönderilmek üzere Istanbul tevkifhanesine konulmuştur.

Maznun Süleyman efendi beş gün kadar tevkifhanede kalmıştır. Bu beş gün mevkufiye Süleyman efendiyi hiddetlendirmiş ve tevkifhaneye bir noter çağrılmasını istemiştir.

Noter gelince Süleyman efendi derhal resmî evrak tanzim ettirerek tevkifhane jandarma idarelerine karşı bir protesto çekmiştir. Süleyman efendi bu protestosunda kendisinin bu cinayetle alâkadar olmadığı ve mevkuf bulunduğu müddet zarfında işleri geri kaldığından mağdur olduğunu beyan etmektedir.

Bir mevkufun bu şekilde protesto çekmesi ilk defa vukubulmuştur.

Bugün Izmir sevkiyatı günü olduğundan Süleyman efendi de evrakile birlikte mahfuzan Nazilli müddeiumumiliğine sevkedilecektir.

Heroin, esrar

Samatyada bir evde 7 kilo heroin ve esrar bulundu

Heroin kaçakçılığı etrafında polis ikinci şubesi ve muhtelif polis merkezleri sıkı takibata devam ediyor. Samatya polis merkezi tarafından yapılan tahkikatta o mıntaka dahilinde oturan Setrak isminde bir adamın evinde heroin sattığı anlaşılmıştır. Zabıta bu evde araştırma yapmıştır. Araştırma neticesinde evde yedi kilo heroin ve bir kiloya yakın da esrar bulunmuştur.

Heroin ve esrarlar müsadere edilmiş, Setrak evrakile birlikte sekizinci ihtisas mahkemesine verilmiştir. Bu adamın geçenlerde yakalanan şebeke ile alâkası olup olmadığı ve daha başka alâkadar bulunup bulunmadığı ehemmiyetle tahkik ediliyor.

Haliç şirketi

Belediye avukatı mühim bir itirazda bulundu

Belediye ile Haliç şirketi arasındaki ihtilâfın mahkemeye intikal ettiği yazılmıştı.

Mukavele mucibince Haliç şirketinin gayri safi hasılatının yüzde beşi belediyeye aittir. Şirket son senelerde bu parayı vermek istememiş, belediye de almakta ısrar ettiğinden şirket mahkemeye müracaat ederek imtiyazdaki hakkını muhafaza etmek şartile belediyeye ait menafi bedelini vermiyeceğini ve bunun için bir karar verilmesini mahkemeden istemiştir.

Bu davaya bir kaç gün evvel birinci hukuk mahkemesinde bakılmıştır.

Belediye avukatı Hâmit bey, şirketin sekiz kişilik idare meclisinde beş ecnebi âza bulunduğunu ileri sürmüş, mukaveleye mugayir olarak teşekkül eden meclisi idaresinin şirket muamelâtını idareye salâhiyeti olmadığını ve bu itibarla ayni meclisi idare tarafından tevkil edilen avukatların böyle bir dava açmağa salâhiyetleri olmadıklarını iddia etmiştir.

Şirketin vaziyetine taallûk eden bu dava 15 eylûl cumartesi gününe talik edilmiştir.

Et kaçakçıları

Feriköyde bir evde birçok kaçak et bulundu

Polisin tahkikatı neticesinde Feriköy civarında Osman ve Şükrü isimlerinde iki kişinin büyükçe bir ev kiralıyarak burayı gizli bir mezbaha haline getirdikleri ve evde mütemadiyen kaçak hayvan kesip sattıkları haber alınmıştır.

Zabıta tertibat alarak bu evde anî bir araştırma yapmıştır. Bu araştırmada, evde Şükrü ile Osman hayvan keserlerken cürmü meşhut halinde yakalanmışlardır. Evde birçok kesilmiş etlerle hayvan derileri ve kesilmek üzere getirilmiş hayvanlar bulunmuştur. Bunlar müsadere edilmiş, iki et kaçakçısı adliyeye verilmişlerdir.

Yüksek tedrisat müdürlüğü

Yüksek tedrisat umumî müdürü Hâmit beyin ahvali sıhhiyesinden dolayı vazifesinden ayrılarak muallimlik istiyeceği haber veriliyor. Hâmit beyin yerine yüksek muallim mektebi müdürü Macit, Macit beyin yerine de eski müderrislerden Şerif beylerin tayin edilecekleri söyleniyorsa da bu hususta katî malûmat yoktur.

Bir çırpıda

Gene o mesele

Son zamanlarda esnaf cemiyetleri reisleri, umumî kâtiplerile sık sık görüşüyorum. Hemen hepsi ihtikârdan yaka silkiyorlar. Hem de bu zevat kendi iş sahalarında yapılan ihtikârdan bahsediyorlar. Meselâ sucular cemiyeti reisi:

— Şehirde su çok pahalıdır... Bir şişe suyun beş kuruşa satılması ihtikârın daniskasıdır. Çünkü size beş kuruşa, hattâ bir çok yerlerde 10 kuruşa getirilen bir şişe suda yüzde 250, yüzde 500 kâr vardır. Suyu beş kuruşa, 10 kuruşa satanlar bir şişeyi 2 kuruşa alırlar. Hem de bu su dükkânlarına, mağazalarına kadar teslim edilir.

Demek ki suda ihtikâr muhakkak. Çünkü su işini sucular cemiyeti reisinden daha iyi bilecek kimse yoktur zannederiz. Sular cemiyeti reisinin:

— Su pahalıdır. Suda ihtikâr vardır!. demesi ihtikârın olduğuna en büyük delildir.

Bunun arkasından sütçüler cemiyeti kâtibi umumîsi:

— Piyasada satılan hemen bütün sütler bozuktur. Bunlara kaymakaltı ve kremaltı sütleri deniyor. Bunun okkası kaymak imalâthanelerinde 3 kuruşa satılır. Halbuki piyasada seyyar sütçüler hep bu kaymakaltı sütlerini, hem de 20 kuruşa satıyorlar. 4 kuruşa alınan bir malın yirmi kuruşa satılması ihtikâr değil midir?.

Muhakkak ki sütçüler cemiyeti umumî kâtibi de süt işlerini hepimizden iyi bilir. Ve onun sütçülerin ihtikâr yaptığını söylemesi kuru bir iddia olamaz.

Bundan başka kabzımallar cemiyeti reisi:

— Halk sebze ve meyvayı çok pahalı satın alıyor. Halbuki Meyvahoşta toptan fiatler çok ucuzdur. Perakende olarak çok pahalı.

En salâhiyetli ağızlar:

— İhtikâr vardır.. diye iddia edip dururken:

— Hayır... Böyle bir şey yoktur!. demek doğru mudur?

Hikmet Feridun

Bir beygir ürktü, bir adamı yaraladı

Muharrem isminde birisi dün bir beygire binerek Kasımpaşa caddesinden geçerken hayvanı koşturmak istemiş ve bir kırbaç vurmuştur. Bundan ürken hayvan alabildiğine caddede koşmaya başlamış ve bu sırada oradan geçmekte olan Mehmet isminde bir sucuya çarpmıştır. Beygirin ayakları altına yuvarlanan Mehmet muhtelif yerlerinden ağır surette yaralandığından hastaneye kaldırılmış, Muharrem yakalanmıştır.

Amca beye göre!..

— İktibas ve tercüme hakkı mahfuzdur —

— Eline beş on para geçmiş amma idare etmesini bilmiyor Amca bey...

... Âlâ çarşı dururken...

... Gitmiş, ta Topkapıda dükkân açmış...

... Oraya kim gelir, kim gider?..

A. B. — Merak etme, veresiye verirse Şişliden bile gelen olur!

Tam Liste

Tayyare piyangosu çekildi

Bugünkü keşidede kazanan numaraları dercediyoruz

1500

Lira kazananlar

2210

600

Lira kazananlar

16651 13500 6613 4068
2622 6160 21235 23667
13202 20713

200 lira kazananlar

8634	6319	5389	24369
9853	8582	8927	6087
3422	2183	14597	14128
7484	3112	7406	21153
16915	15835		

100 lira kazananlar

2099	22546	10603	11853
17755	19644	22975	8782
14870	16121	13349	22262
13187	18884	22440	21103
3365	19611	1194	3591
6821	21742	8341	17600
20139	23248	21611	23997
10229	12229	18188	18059
16814	3617	13733	2024
18661	4841	465	8120
13710	21889	14481	

50 lira kazananlar

4284	1305	21798	19104
112	8777	12953	19876
24718	7812	7346	5679
10920	18499	15449	6840
23567	13776	1472	16696
17260	23371	8215	6284
1605	22244	24625	
23423	4891	1406	10985
17503	4330	13093	3088
1159	17965	11886	2910
11390	2853	6973	15245
13746	201	7833	14406
10706	8002	864	14188
19016	10975	5560	1180
114 09	1654	15413	2517
8117	22284	9653	1145
14141	9599	12716	16888
19587	2500	16127	16391
15703	20485	11577	15262
6694	21669	22194	21733
11296	8935	12986	7118
4535	15133	9516	16208
15764	12061	11235	4018
2224	15687	5276	6649
20896			

40 lira kazananlar

18831	20395	16479	3011
22663	11563	13931	4512
6610	2164	12741	15733
9716	7207	6968	4918
7663	20271	4604	6625
3102	20475	24437	10878
11956	16781	12045	15753
14459	3374	17927	8753
18656	3953	6367	20697
20650	7343	10388	8393
10709	9048	9732	10638
22213	3376	5633	12846
22980	7747	5809	164
15425	1756	14679	12558
501	21305	15237	22311
89	1080	12819	988
18295	885	3323	23336
14169	1498	18716	6941
17997	3272	6528	9988
15771	6239	22052	10015
387	11530	13674	13989
13326	11340	6568	13551
13102	1008	14610	3867
12224	5498	16147	12176
20976	15957	587	22564
5171	2256	22959	5255

3611	1858	2054	19947
8704	9388	24792	19267
3079	21697	503	23543
12384	14480	1714	3318
9707	6286	6487	7977
5317	11889	17691	7587
21069	19974	15002	9315
22305	16417	1883	14071
13200	7161	7324	7331
3593	23415	23778	1838
14088	14927	9829	5161
13539	10281	1898	15112
23963	24626	24917	18130
12187	21156	13953	17149
18342	17471	19320	19877
2503	19827	4175	3528
10418	3446	8850	22951
17264	14879	24352	7
16786	20690	14735	18017
11350	16401	8131	9672
5411	23865	17590	19556
12366	7472	18312	1391
21459	3742	12293	15150
14965	21588	14220	9312
23544	20013	19356	3881
4165	8018	14607	5838
15797	23678	226	22675
10915	9245	13628	4149
20142	17583	21079	17279
5231	22871	8339	23501
24754	18617	24549	8542

20000 liralık büyük mükâfat

En son çekilen 20 bin liralık büyük mükâfatı atideki 40 numara kazanmıştır:

17544	12112	12615	24992
16168	14493	3961	20967
18664	21178	7055	2671
15583	18657	8080	18284
9450	10506	2087	13247
24674	10762	22116	8872
17066	12305	229	20585
15299	7938	4639	5
18263	12612	9629	24775
10475	24721	13130	2647

Talililer

Tayyare piyangosunun üçüncü keşidesi dün mutat veçhile üniversite konferans salonunda yapılmış, mevcut büyük ikramiyelerin hepsi çıkmıştır.

50 bin liralık büyük ikramiyenin onda birini Üsküdarda İhsaniye mahallesinde Çeşme sokağında 18 numarada Kemal bey, onda birini Galatada Camcılar caddesinde garson Halit ve Mehmet efendiler kazanmışlardır. Onda birini de birinci ve ikinci keşideleri aldığı halde üçüncü keşide biletini almadığı için müdüriyete iade edilen bilet sahibi Mercanda Mehmet bey kaybetmiştir.

10 bin liralık ikramiyenin onda birini Roznuvar müstahdemininden Mehmet bey, onda birini Tophanede tütüncü Kirkor efendi, diğer onda birini de Sinemköyünde Sarı Alemdar apartımanında beş numarada Seher hanım kazanmışlardır.

5 bin liranın onda birini hapishanedeki mahkûmlardan Mehmet efendi, onda birini Gümüşsuyunda rasathane karşısında Aruzmanyan apartımanında, 4 bin lirayı da Aksarayda Kadınları çalıştırma yurdunda şef Nazmi bey kazanmışlardır. Keşideye bugün devam edilecektir. Kazanan numaraların sıraya dizilmiş listesi 6 ıncı sahifemizdedir.

Amortiler

Sonu 58, 73, olan biletler 20 şer lira yani 1/10 biletler 2 şer lira amorti kazanmışlardır.

Mevlût

14-7-933 tarihinde irtihal eden sevgili pederimiz Mısır harbiye vekili esbakı Remzi Tahir paşanın ruhuna ittihaf edilmek üzere 13 temmuz cuma günü öğle namazını müteakip Üsküdar Selimiye camii şerifinde mevlûdu nebevî kıraat edileceğinden cümlenin teşrifi rica olunur.

Kızları: Sabre ve iffet

BORSA

İstanbul 11 Temmuz 1934
(Akşam kapanış fiatleri)
Esham ve Tahvilât

İst. dahili Kuponsuz 1933	93,—	İş B. Hamiline	9,—
		» Müessis	98
istikrazı	93,50	T. C. Merkez	
Ünitürk I	28,50	Bankası	56,—
» II	27,50	Anadolu hisse	26,90
» III	27,50	Telefon	10,50
Mümessil I	47,80	Terkos	19,—
» II	46,90	Çimento	11,15
» III	,—	İttihat değir.	14,—
İş Bankası	9,—	Şark »	1,—

Para (Çek fiatleri)

Paris	12,06	Sofya	66,30
Londra	633,50	Prağ	19,16
Nev York	79,54,82	Berlin	2,07,42
Milano	9,26,75	Madrit	5,82
Atina	83,66,35	Belgrat	84,80,75
Cenevre	2,44,25	Zloti	4,21,15
Brüksel	3,40,50	Pengo	3,98,50
Amsterdam	1,17,36	Bükreş	79,71,75
		Moskova	10,85,25

AKŞAM KİTAPHANESİ
NEŞRİYATI
Kadıköyünde
N E T
Kırtasiye mağazasında satılmaktadır.
Kadıköy, Altıyol No. 1
Tel. 60523

1 ci iflâs memurluğundan:

Müflis Veli Zade Mustafa Faik efendiye ait iflâs muamelâtı yenileneceğinden evvelce masaya kaydü kabul olunan alacaklıların ellerindeki evrak ve vesikalarla ve vekil olanların vekâletnamelerini hamilen 17 temmuz 1934 salı günü saat 11 de huzurumuzda yapılacak toplantıda hazır bulunmaları tebliğ ve ilân olunur.

Birinci iflâs memurluğundan:

Müflis Jakop Nefusiye ait iflâf muamelâtı yenileneceğinden evvelce masaya müracaatla alacakları kayıt ve kabul olunan alacaklıların yetlerindeki evrak ve vesikalarını ve vekil olanların vekâletnamelerini hamilen 18/temmuz/934 çarşamba günü saat 14 de huzurumuzla yapılacak toplanmada hazır bulunmaları ilân olunur.

YENİ NEŞRIYAT

Nafıa işleri mecmuası

Nafıa vekâleti tarafından "Nafıa işleri mecmuası„ namı altında bir mecmua neşrine başlanmıştır. Her ayın on beşinde çıkacak olan mecmuanın ilk nüshasında nafıaya taallûk eden kanunlar, karar ve emirler, temyiz kararları, makaleler ve haberler vardır. Türkiye ile Iran arasındaki yol münasebatına dair olan makale bilhassa şayanı dikkattir.

Yeni çıkan mecmua mühim bir noksanı doldurmaktadır. Yeni arkadaşımızı tebrik ederiz.

Zonguldak havzası

(Baş tarafı 1 inci sahifede)

güçlük çekiyordu. Bu itibarla Ereğli gibi tabiî bir limanda mühim miktarda kömür bulundurmak büyük bir ihtiyaçtı. Bu nakliyat için en iktisadî vasıta olarak elektrikli şimendifer yapılması kabul edilmiştir.

Ereğli limanı pek az masrafla daha emin bir hale getirilecektir. Bu suretle en fırtınalı havalarda bile, bu limana 200 vapur sığabilecektir.

Sömi kok fabrikası da, Zonguldak muhitine yeni bir canlılık verecektir. Fabrikada sömi koktan başka, lizol amonyak gibi her sene hariçten aldığımız kimyevî maddeler istihsal edilecektir. İstihsal edilen hava gazından ocaklar da istifade edecektir.

Diğer taraftan pek ucuza mal olacak olan havagazını, şehir halkı kullanacaktır.

Büyük elektrik santralı, sömikok fabrikası, Ereğli limanı vasıtasile ihracat imkânlarının artması, Filyos hattı vasıtasile kömürün Anadolu içlerine kadar sevki hadiseleri Zonguldak havzasındaki kömür istihsalini daha ziyade artıracaktır. Bugünkü şartlar dahilinde, Havzada bir buçuk milyon ton kömür çıkarılmaktadır. Şimdiye kadar fen heyetlerinin yaptığı hesaba göre, bugünkü tesisat, 3 milyon ton kömür çıkarmak kabiliyetindedir. İstihsal daha ziyade artacağına göre, Havzada çalışan amele miktarı o nisbette çoğalacaktır. Bu çoğalışa göre de hazırlıklar yapılmaktadır. Hazırlıkların başında bir amele hastanesi düşünülmektedir. Amele birliği bir hastane yapmak için projeler hazırlıyor.

İtizar

Münderecatımızın çokluğu dolayısile "İttihat ve Terakki„ tefrikamızı bugün dercedemedik. Okuyucularımızdan özür dileriz.

Adalarda şenlik haftası

Adaları güzelleştirme cemiyetinin bu seneki faaliyeti programı 12 temmuz önümüzdeki perşembe akşamından itibaren başlıyor. O akşam Yat klüp bahçesinde Ekrem ve Cemal Reşit beyler tarafından sureti mahsusada hazırlanan gayet eğlenceli on dört tabloluk «Adalar revüsü» Darülbedayiin en mümtaz artistleri tarafından temsil edilecektir.

Bu temsilden sonra da şehrin en mükemmel cazbandile geç vakte kadar dans edilecektir.

Bu müstesna şenliğe iştirak etmek istiyenler davetiye almak için Tepebaşında şehir tiyatrosuna (Darülbedayi) ve yahut Büyükadada Yat klübüne müracaat ederek davetiye alabilirler. Şehirden gelecek zevat için sabah saat üçte bir vapur tahsis edilmiştir.

13 temmuz cuma günü saat on sekizde de Adalar merkepleri arasında sür'at ve mukavemet koşuları yapılacak ve kazananlara hediyeler, en iyi bakılmış ve en güzel palana malik merkep sahiplerine de münasip mükâfat verilecektir.

Bu yarışlardan birisi Darülbedayi artistlerinin binecekleri merkepler arasında yapılacaktır.

HACI BEKİR
Şekerleri, dünyada iştihar etmiştir.

İnhisarlar U. Müdürlüğünden:

242	Adet	Yangın söndürme âleti
2283	„	Galvanizli su kovası
225	„	Maa sap balta
98	„ „	„ kazma
92	„ „	„ kürek
467	„ „	„ kanca
2	„	motopomp

Yukarıda miktar ve isimleri yazılı malzeme 28/7/934 tarihine müsadif cumartesi günü saat 14 te pazarlıkla satın alınacaktır. Taliplerin nümune ve şeraiti anlamak için her gün ve pazarlık için de % 7,5 teminat akçesiyle birlikte tayin olunan günde Cibalide alım satım komisyonuna müracaatları ilân olunur. (3838)

Posta Telgraf ve Telefon Binalar ve Levazım Müdürlüğünden:

Osmaniye Telsiz İrsal Istasyonunda mevcut lokomobil, hurda makine alât ve edevat müzayede ile satılacaktır. Talip olanların, mezkûr eşyayı görmek üzere her gün Osmaniye Telsiz istasyon mühendisliğine, müzayedeye iştirak etmek için de 2/8/934 tarihine müsadif Perşembe günü saat 14 te Beyoğlu Posta T. T. Merkezinin Üçüncü katında Levazım Müdürlüğünde müteşekkil mübayaat komisyonuna müracaat eylemeleri ve her gün şartnameyi alabilecekleri ilân olunur. (3811)

Sıhhat ve içtimaî muavenet vekâleti

Hudut ve sahiller Sıhhat umum müdürlüğünden:

Itlâfıfar için 40 ilâ 50 ton kükürt 12 temmuz 934 tarihinden itibaren kapalı zarf ile münakasaya konulmuştur. Münakasa Istanbulda Istanbul Limanı sahil sıhhiye merkezinde müteşekkil komisyon tarafından 2 Ağustos 934 perşembe günü saat 14 te yapılacaktır. Şartnamesini görmek isteyen taliplerin Ankarada umum müdürlük ayniyat muhasibi mesullüğüne Istanbulda mezkûr Merkez başkâtipliğine müracaatları. "3720„

Posta T. T. Binalar ve Levazım Müdürlüğünden:

Mübayaasına lüzum hasıl olan 3 m/m kutrunda 39 ton sert bakır tel ile 1,5 m/m kutrunda 1 ton yumuşak bakır tel ve 3 m/m lik 5000 adet bakır manşon kapalı zarf usulile münakasaya konulmuştur. Mezkûr mevadın 28/7/934 tarihinde ihalesi icra kılınacağından taliplerin şartname almak için her gün, teminat ve teklifnamelerini ihtiva edecek zarfları tevdi için de mezkûr tarihe müsadif cumartesi günü saat 14 te Beyoğlunda Posta Telgraf Merkezinin Üçüncü katında Mübayaat komisyonuna müracaatları. (3610)

GUNUN HABERLERİ

İş ve işçi bürosu müdürlüğü

Müdürlüğün büyük merkezlerde şubeleri bulunacak

İktisat vekâleti yeni teşkilâtında «iş ve işçi bürosu» diye bir müdüriyet teşekkül etmiştir. İşçi bürosu müdürlüğüne Ağaoğlu Samet bey tayin edilmiş, Samet bey vazifesine başlamıştır.

Aldığımız malûmata göre, işçi bürosunun, İstanbul, İzmir, Zonguldak, Ayancık, Bursa, Adana gibi yerlerde birer şubeleri bulunacaktır. Esasen Adanada ziraat amelesi için, bir komisyon vardır. Bu komisyon toprak sahipleriyle, toprak işçileri arasındaki gündelikleri tayin etmekte, her nevi ihtilâfları halle çalışmaktadır.

Bursada ipek ve diğer mensucat amelesi arasında bu tarzda bir amele komisyonu bulunmaktadır. Yeni teşkilât mucibince, bu gibi komisyonlar iktisat vekâleti iş ve işçi bürosuna bağlı olacaktır.

Diğer taraftan Zonguldak kömür ve deniz işçileri için elyevm 922 senesinde teşekkül eden amele birliği teşkilâtında tadilât yapılacaktır.

Buğday ihracatı

Son zamanlarda ihracat mühim surette arttı

Buğday ihracatı gün geçtikçe artıyor. Ticaret borsası tarafından yapılan hesaplara göre geçen hafta içinde yabancı memleketlere 500 ton, daha evvelki hafta da 450 ton buğday ihraç edilmiştir. Şimdiye kadar yani 933 senesi ağustosundan geçen haftaya kadar olan buğday ihracatı 11 bin 601 tonu bulmuştur.

Anadolunun ekser yerlerinde mahsul tamamile idrak edilmemiştir. Bu itibarla önümüzdeki mahsul devresinde buğday ihracatının daha ziyade artacağına dair olan haberler teeyyüt etmektedir.

Yakında gelecek seyyahlar

Önümüzdeki mevsim içinde muhteleif milletlere mensup büyük seyyah kafileleri gelecektir. Bu cümleden olmak üzere 30 temmuzda Roma vapuru ile 800, 8 ağustosta Oranya vapuru ile 1000, 21 ağustosta Cşeanya vapuru ile gene 1000, 2 eylülde Oseanya vapuru ile 800 seyyah gelecektir.

Belediye intihabına hazırlık

Belediye intihabına başlanmak üzere müntehiplerin isimlerini gösteren defterler Eminönü kazası tarafından tanzim edilmiştir. Üsküdar kazası kendisine ait defterleri ikmal etmek üzeredir. Eylûlün birinci gününden itibaren halk her belediye şubesinde açılacak sandıklara reyleri atmağa başlıyacaklardır.

Bu takdirde ağustos içinde şehir meclisi âza namzetleri ilân edilecektir.

Baltık misakı yapılıyor

Üç devlet esas itibarile anlaştı

Kavnas 11 (A.A.) — Elta ajansına nazaran üç Baltık hükûmetinin (Estonya, Letonya, Litvanya) mümessillerini bir araya toplıyan ihzarî konferans mesaisini bitirmiştir.

Mıntakavî bir Baltık misakı akti hakkındaki anlaşma müşterek ehemmiyeti haiz haricî siyaset meselelerinde teşriki mesai usulleri hakkında bir itilâf hususlüne medar olmuştur.

Konferans, mesaisine yakında Tallin veya Rigada tekrar başlamağa karar vermiştir.

Amerikada grevler

Vaşington 11 (A. A.) — İş meseleleri ile iştigal etmek üzere M. Ruzevelt tarafından ihdas edilmiş olan yeni millî ofis, mesaisine başlamıştır.

Ofis, evvelâ San Francisco dok amelesi grevinin halline çalışacaktır.

Bingazide bir baruthanede infilâk

Roma 11 (A. A.) — Bingazi gazetelerine nazaran fazla sıcaklar yüzünden hususî bir baruthanede bir infilak vukubulmuş, beş amele ölmüştür.

Komünistler

Almanyada gizli surette çalışmağa başlamışlar

Karlesruhe 11 (A.A.) — Devletin gizli zabıta teşkilâtı, İsviçre komünistleri merkezî bürosunun müzaheretile yeni bir takım gayri kanunî komünist höcreleri teşkil edilmekte olduğunu ve bu faaliyete en ziyade Singen, Radufzell ve Konstonz şehirlerinde tesadüf edilmekte olduğunu haber almıştır.

Bütün zabıta ve jandarma kuvvetleri himaye kıtaatının müzaheretile bu üç şehirde ve diğer bazı kasabalarda ayni zamanda taharriyatta bulunmuşlar ve bu taharriyat esnasında ellerinde İsviçreden gelmiş olan ve memnu bulunan bir takım komünist risaleleri buldukları yetmiş kişiyi tevkif etmişlerdir.

Fas sultanı iyileşti

Paris 11 (A. A.) — Dün biraz yorgunluk hissetmiş olan fas sultanı tamamiyle eyileşmiştir.

Avusturyada nazilerin tedhiş hareketi

Viyana 10 (A. A.) — Avusturyada nazilerin tedhiş hareketi devam etmektedir. Viyana yakınında bir nazi, bir gazinonun kumar salonuna bomba koyarken tevkif edilmiştir.

Carinthiede de bir jandarma devriyesine hücum eden ve jandarmalardan birini ağır surette yaralıyan üç nazi tevkif edilmiştir.

GÜNÜN MESELELERİ

Küçük itilâf - İtalya

Küçük itilâf ile İtalyanın münasebatı pek samimî değildir. Geçen hafta Çekoslovakya hariciye nazırı M. Benes bir nutuk irat ederek Çekoslovakyanın bu münasebatı daha samimî bir şekle sokmak için çalışacağını söylemişti. M. Benes bu arada dünya sulhüne ait meselelerden de bahsetmişti.

Çekoslovakya hariciye nazırının beyanatı İtalyada pek iyi karşılanmamıştır. Corriere della Sera gazetesi bu münasebetle yazdığı makalede diyor ki:

M. Benes bugünlerde mühim bir nutuk irat etmiştir ve İtalya hakkında beyanatta bulunmuştur. M. Benes bu nutkunda Çekoslovakya ile İtalya arasındaki münasebatı ıslah edeceğini ve iki memleket arasındaki dostluk hissiyatını yükselteceğini söylemiştir.

İtalya hükûmeti her sahada ve bilhassa orta Avrupa devletleri ile, sureti umumiyede Avrupa sulhünün devamına matuf siyaseti takip etmektedir.

Avrupanın sulhünü temin için evvelemirde milletler arasındaki münasebat ve alâkayı sağlam temellere bağlamak lâzımdır. M. Benes ise nutkunda bu mühim esaslardan uzaklaşmıştır. Çünkü, M. Benes arazi misaklarına ve blok sistemlerine bağlı en faal bir devlet adamı olarak tanınmıştır.

Çekoslovakya hariciye nazırı, bu politikayı teyit için askerî hizmetleri temdit ediyor. Bundan dolayı takip ettiği siyaset, sulh siyaseti değildir. Çekoslovakya küçük itilâfa mensup bir devlettir. Küçük itilâfın politikasına ve prensiplerine dair söz söylemek istemiyoruz. Bunu bütün cihan biliyor.

M. Benesin nutkunda nazarı dikkatimizi celbeden en mühim noktalardan biri, resmî mahiyette olmak üzere bugünlerde Akdeniz devletleri arasında bir muahedenin aktolunacağı keyfiyetidir. İtalya hükûmeti Akdenizle doğrudan doğruya alâkadar bir devlet olmasına rağmen bu muahede hakkında hiç bir malûmatı yoktur. Ve bu teşebbüsten mühim bir semere görmüyor.

M. Benes Sovyet hükûmetinin Avrupa devletleri ile dostane münasebatta bulunduğunu söylüyor, ve bu münasebatı teyit için şark misaklarının mühim bir rol oynadıklarını iddia ediyor. Halbuki Sovyet İttihadının, Avrupa devletlerile temasta bulunması için şark hükûmetlerine ve yahut misaklarına ihtiyacı yoktur. Esasen İtalya hükûmeti 1924 senesinde Sovyet hükûmeti ile resmî münasebatta bulundu, ve Avrupa devletlerini Sovyet İttihadile münasebatta bulunmaya teşvik etti. Bununla beraber Fransa ve küçük itilâf devletlerinin son seneler zarfında Moskova ile ne gibi vaziyette bulunduklarını bilmek isteriz.

Velhasıl M. Benesin nutku umumî sulhe hizmet etmiyor, bilâkis Çekoslovakyanın takip ettiği yolların endişeli olduğunu isbat ediyor.

Sovyet Rusya - Amerika

Moskova 9 (A.A.) — M. Litvinofun bir sovyet Rusya - Amerika ademi tecavüz misakı akti için M. Bullitte yaptığı teklif Amerikanın noktai nazarına uygun olmadığı için reddedildiği hakkında Amerikan matbuatı tarafından neşredilen haberler üzerine Fas ajansı aşağıdaki tekzibi neşretmiştir:

Resmî membalardan alınan malûmata nazaran, M. Litvinof ne Washnigtonda ne de Moskovada iki taraflı bir Amerikan - Sovyet ademi tecavüz misakı akti için hiçbir teklifte bulunmamıştır.

HEKİM ÖĞÜTLERİ

Sıhhî varlık mücadelesinde çocuk

Sıhhatli olmak arzusu beşeriyet kadar eskidir. Fakat maalesef biz, sıhhatli olmak için müracaat edilmesi lâzımgelen çareleri, ancak hasta olduğumuz zaman hatırlar ve yapmak isteriz. Bir çokları sıhhî ihtimamın yalnız hastaya yapılacağını, gelen bu hastalığın Allah vergisi, talihsizlik olduğunu söylerler. Fakat hakikatte bunun, kendi gayri sıhhî yaşayışlarından mütevellit olduğunu bilmek istemezler.

Sıhhi ihtimamda en mühim nokta, sıhhatli yaşamağı öğrenmektir. Bununla beraber fena ikametgâh, gayri sıhhî çalışma tarzı, gıda kifayetsizliği, giyinişteki bozukluk, temizliğe ademi riayet ve fena itiyatların ayrı ayrı esaslı rolleri vardır.

Büyüklerin yaşayışlarında değişiklik yapmak çok müşküldür. Fakat milletin istinat ettiği, yetişen nesil, çocuklar sıhhî varlık mücadelesinde istenen yola sokulabilir. Bu itibarla çocuğun kazanacağı itiyatları ve bedenî terbiyeleri üzerinde uğraşmak, buna kâfi zaman ayırmak ve en iyi usulleri tatbike çalışmak lâzımdır.

Çocuğa her hangi bir şey öğretmek ve öğrendiğini zannetmek hatadır. Çocuk bundan ya hiç veya pek az istifade eder. Çocuk öğrendiklerini yapmalı, tesirini görmeli ve yaptıkları kendisinde itiyat haline geçmelidir. Lâzım gelen itiyatların temininde aile terbiyesi kâfi değildir, mektep te bu terbiyeyi tamamlamayı âmirdir. Mektep, çocukları senelerce ve sene ile günün mühim bir kısmında, çatısı altında barındırıyor, binaenaleyh ebeveyn bütün hüsnü niyet ve arzularına rağmen çocuğun bedenî terbiyesile kâfi derecede meşgul olmağa vakit bulamıyor.

Bundan çıkan neticeye göre, bedenî terbiyenin esaslı noktası olan jimnastik mektepte yapılıyor. Evvelce jimnastik, öğretilecek muayyen bir ders, veya çocuğun muayyen, muntazam hareketleri yapmasından ibaret telâkki ediliyordu. Halbuki bugünkü gaye, vücudün neşvünemasına yardım etmek, tabiî tekâmülü eminleştirmek.. Doğru ve kuvvetli olmıyan beden harekâtı, fena bedenî tekâmül husule getirir. Bu şeraitte çocuk zayıf olur, hayatı ve mesaisi ahenktar tekâmüle mazhar olmaz, adeta vücut için bir yük olur. Bu itibarla jimnastiğe hergün bir saat ayırmak ve bunu mekteplerde mecburî bir şekle sokmak lâzımdır.

Açık havada yapılan beden hareketleri ve yürüyüşler en ehemmiyetli uzuvlara, kalp ve ciğerlere tesir eder, cilt, hava ve ziya ile bolca temasta bulunur. Diğer bir yazımda da bilvesile söylediğim gibi çocukları muhtelif sporlara teşvik etmek, ve onlarda zevk uyandırmağa çalışmak lâzımdır.

Gençlik, sıhhat ve tazeliğin kendisi için kâfi güzellik olduğunu bilmeli, neşe kazanmak için alkollü içkilere ihtiyaç olmadığını öğrenmelidir.

Mektep hayatında çocuk, çalışma haricinde geçen bütün boş zamanından ve güneşsiz açık havadan istifade etmelidir.

Her muntazam beden hareketi, bütün yaşayışa müsait tesir icra eder. Çocuklar jimnastikle, temizliğe, iyi giyinmeğe alışırlar, oyunda müşahede ve dikkat kudretini kazanırlar.

Çocukların sıhhatli yetişmesi için en esaslı nokta, küçükken çocuğun intizama alıştırılmasıdır. Çocuk iken elde edilen itiyatlar, ilerki yaşayışta sıhhat, intizam, dikkat ve itinayı temin eder. Bunun için Amerikalılar çocukları, hattâ eğlendirerek meşgul edecek güzel bir tarz bulmuşlardır. Viyanalılar da bu tarzı tadil ederek kullanıyorlar. Burada gaye: Muntazam bir yaşayışı çocukta itiyat haline getirmek ve bunu çocuğa bir eğlence gibi yaptırıp, bir vazife yaptırılıyor hissini vermemek.

Bunun için altışar haftalık üç levha yapılıyor. Bunlara bir çok kutular çiziliyor. Çocuk, kendisine yapması söylenilen şeyleri her yaptıkça gelip bu kutuların içine birer yıldız işareti yapıyor. Böylece altı hafta nihayetinde yıldızlar sayılıyor. Bunların çokluğu nisbetinde çocuk taltif ediliyor. Yeknesakî çocukları sıkacağı için ilk altı haftada yaptırılacak şeyin basit olması tercih ediliyor.

İlk altı hafta zarfında yapması lâzım gelen şeyler: 1) Erken kalkıp elini yüzünü yıkamak. Akşamları da yıkanmak lâzım geldiğini söylemek icap ederse de onu diğer haftalara bırakmak, böylece çocuğu tedricen alıştırmak lâzımdır. 2) Her yemekten evvel ellerini yıkamak. 3) Sabahleyin dişlerini diş fırçasile uğmak. 4) Muayyen günlerde banyo etmek. Çocukların hiç olmazsa haftada üç defa banyo etmeleri temin edilmelidir. Banyo hazırlığı diye işi büyütmemeli, çocuğun vücudunun silinmesi de kâfi gelir. 5) Akşam sekizden evvel yatağa girmek. Bittabi daha büyükçe olan çocuklar gecikebilirler. 6) Bu bidayette belki sizi güldürecektir, fakat çok mühim sıhhî kaidelerden biridir: Her sabah defi tabiî etmek.

Bu itiyadın ehemmiyeti çok büyüktür. Aksi takdirde daima defi tabiîdeki müşkülâttan şikâyet edilir, kabız, iştahsızlık, baş ağrıları verir; basur memeleri husule gelir, kanamalar yapar, kansızlığa sebep olur. Bilhassa her sabah defi tabiîye itiyat hasıl etmelidir. 7) Açık pencere ile uyumak.

Bir çok insanlar hayatlarının yarısını, uyku esnasında, mahpus hava içinde geçirirler; pencere açmaktan korkarlar. Ciğerlerinden hasta olan çocuklar sıhhat yurtlarında, hastanelerde, kuvvetli kışta bile açık havada yatırılmaktadır. Açık pencere ile yatmağa alışmamış olanlar hiç olmazsa, bitişik odadan bir pencere açarak yatmalıdırlar. Fakat, yazın, açık pencere ile yatmağa başlamış olanlar sonbahar ve kışın da ayni şekilde devam edebilirler. Bittabi çok iyi örtünmeği ihmal etmemelidir. Temiz havada yatmak sıhhat noktasından büyük bir kazançtır.

İkinci altı hafta biraz daha tafsilîdir. Sabah yıkanmasına boynu yıkamak ta ilâve edilir. Yemeklerden evvel tırnakların temizlenmesi, yemeklerin yavaş yenmesi temin edilir. Ayrıca yeni iki madde ilâve edilir. Birisi, yatarken dişlerin yıkanması, diğeri de saçların muntazam taranması ve fırçalanmasıdır. Akşamları dişlerin temizlenmesi bir çokları tarafından itiyat edilmemiştir. Fakat maalesef temizlenmemiş ağız ve dişle geceyi geçirmek, iştahı kesen, dişleri bozan ve sıhhati en çok hırpalıyan bir ihmaldir.

(Devamı 6 ıncı sahifede)

Dr. İffet Naim

Hergün bir ata sözü:

Avcı avında...

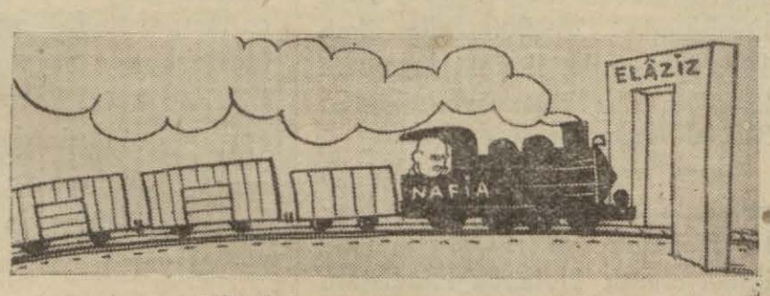

... Yolcu yolunda gerek!...

Okuyucu mektupları

Süt meselesi

Süt meselesi hakkında «Cihangir süthanesi sahibi Ferhan» imzasile şu mektubu aldık:

Gazetenizin 10 temmuz tarihli nüshasının birinci sahifesinde, İstanbulun süt derdi hakkında bir yazı vardı. Bu yazıya cevap vermek mecburiyetinde kaldım. Kendim sütçüyüm, ayni zamanda sütçüler cemiyetinde de âzayım. Bu süt derdini yalnız İstanbul değil, bütün memleketimizin her tarafı, bu derdi anlamadan çekmektedir.

Süt hakkında yazılan yazıların hepsi doğru olabilir. Fakat derdi ortadan kaldırma çaresini gösteren bir kimse göremiyorum. Bu gidişle ve bu tedbirlerle önüne geçmeğe imkân yoktur. Bu vatanı icabında kanı ile koruyacak yavruların başlıca gıdası olan süt niçin ihmal ediliyor?

Şimdilik yapılacak gayet kolay iki çare vardır. Bunu muhakkak yapmalıdır. Farkında olmadan oturduğumuz dalı kesiyoruz.

1 — Ufak bir yavruya veya hastaya hileli sütü veren kaçakçı addedilmeli, ve kaçakçılar gibi muameleye, ve mahkemeye verilmeli.

2 — Sütü fennî bir surette sütten anlıyan kimselerin eline tevdi etmeli, yani şoförler gibi imtihana tâbi tutulmalı, elinde ehliyetnamesi olmıyan kimse süt satamamalı.

Fiat meselesi: Müstahsilden süt 9 kuruşa alınıyormuş, gerçi bu yaz fiatidir. Biz kışla yazın vasatîsini alalım ve 10 kuruş diyelim. Bu on kuruş sütçüye teslim fiatidir.

Sütü 10 kuruşa aldık, soda ve sabun ile, kaynar su ile yıkanmış şişelere koyduk. (Kim yapıyor diyeceksiniz, gelip görebilirsiniz. Ben yapıyorum. Belki başka yapanlar da vardır.) Süt daha dükkânda iken 11 kuruş oldu ve bunu bir adam veya iki adam dağıtacak, boğazı ile beraber günde 50 kuruş verelim (çalışmaz ya) kilo başına 2,5 kuruş tevzi edelim, ne etti 13,5 kuruş, kapıcı, hizmetçi bahşişi de bir kuruş 14,5 bunu muhakkak ayırmanız lâzımdır, yoksa haliniz yamandır.

Ben de kiloda 3 kuruş kazanayım etti 17,5 kuruş. Vergi, dükkân kirası ve sair masraf 2,5 koyalım etti yirmi kuruş. Gündelik hesabın hülâsası:

Günde 50 kilo süt satsam

Kilo	Kuruş	
50X3	= 150	ben kazanacağım
50X2,5	= 125	tevzi edenler.
50X1	= 50	bahşiş
50X2,5	= 125	dükkân kirası vergiler.
50X1	= 50	temizlik
	500	

Tabiî bu mal patates gibi olmadığı için elinizde gün olur ki on kilo süt kalır, o vakit hiç kimse dert dinlemez, mal sahibi zarara katlanmalıdır.

Bugün iyi süt şehirde yirmi kuruştan aşağıya satılamaz, satılırsa temiz ve itinalı olmaz, eğer herkes kabını alır, mandıraların kapısına giderse 10 kuruş fiate bir diyeceğim yok.

Bugün inekçileri ve namuslu sütçüleri yıpratan hilekârlardır. Bunun da çaresini yazdım.

Macar akademisi âzalığı

Macar akademisi âzasından Von le Coq ile Müllerin vefatı üzerine münhal kalan âzalıklara meşhur müsteşrık Selliot ile Türkiyeden Köprülü zade Fuat bey intihap edilmişlerdir. Bu suretle Fuat bey dört büyük Avrupa akademisinde âza bulunmaktadır.

Memleket haberleri

Alanyada yayla mevsimi

Kasabada kalanlar güzel kumsaldan istifade etmeğe başladılar

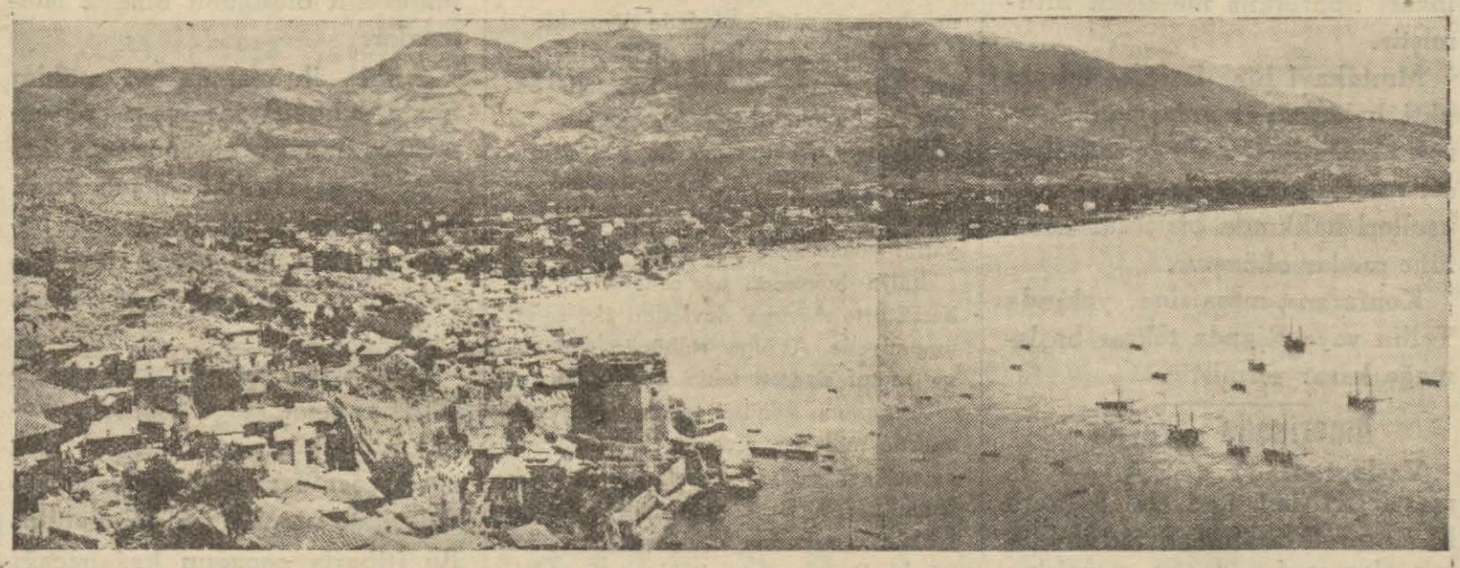

Alanyanın umumî görünüşü

Alanya 4 (Hususî)— Alanyada kumsal temiz ve mükemmel, denizde sıhhî olan bütün evsafın mevcut olmasına rağmen, deniz banyolarına karşı, halkta, dikkate çarpan bir isteksizlik ve rağbetsizlik vardı. Bunun bilgi noksanından ileri geldiği düşüncesile halkevinde verilen bir konferanstan sonra rağbetin arttığı ve plâj sevgisinin biraz çoğaldığı görülmüştür.

Kasabanın içinden başlamak şartile, bu kadar zengin ve aranılan her türlü şartları haiz bir kumsal enderdir. İstanbulda bunun ancak yüzde biri kadar olan yerlerde bile, mühim tesisat yapılmak suretile hem sıhhî ve hem de medenî bir ihtiyacın teminine çalışılmıştır. Böyle tesisatın, burada, henüz ancak tasavvuru mevcuttur. Bu sebeple denize giremiyenlerden bir kısmı da, sandal gezintileri yaparak deniz havası almaktadırlar.

Temmuz ayı, burada, yayla mevsiminin başlangıcı addolunur. Göç edenler ve hazırlananlar, şimdiden ekseriyeti teşkil etmektedir. Fennen ihtiyacı olanların gitmesi lâzım gelen birer mevki olmaktan başka bir kıymeti ve sularının soğukluğundan başka ehemmiyetli bir hususiyeti olmiyan yaylaların bu kadar rağbet görmekte olması, ancak, alışılmış bulunmaktan dolayıdır.

Kasabanın daha canlı ve hareketli hayatı ve çok güzel manzarası ve bilhassa denizi göz önüne getirilirse, üç ay kadar devam eden yayla devresi oldukça sıkıntılı telâkki olunabilir.

Elektrik ve bunun vücuda getireceği bir çok asrî ve medenî vasıtalara kavuştuğu zaman kasabanın umrana daha çabuk erişeceği ve o vakit te yaylacılığın tarihe karışacağı şüphesizdir. — *Dr: S. S.*

Atla ziraat

Ziraat vekâletinin vilâyetlere bir tamimi

Memleket atlarının ıslahı için evvelâ bu hayvanlara pazar temini lâzım geldiği ziraat vekâletinden baytar müdürlüklerine bildirilmiştir. Atların en tabiî pazarı, istihdam sahası olan çift, işleridir. Onun için at ıslahı işi arasında atla ziraat meselesini de ehemmiyetle nazarı dikkate almak lâzım geldiği, atla ziraatin inkişafı şeklinde tetkikat yapılması ve köylünün atla ziraate teşviki emredilmiştir.

Sivasta tenezzüh katarları

Sıvas 8 (Hususî) — Her sene olduğu gibi bu sene de devlet demiryolları idaresi Sıvas - Sıcak Çermik arasında tenezzüh katarları işletmeye başlamıştır. Haftanın muhtelif günlerinde bilhassa cuma günleri memurin ve tüccar bütün halk trenle Çermiğe akın etmeğe başlamıştır.

Muhafız gücü bisikletçileri Diyadinde

Diyandin 11 (A.A.) — Muhafız gücü bisikletçileri dün akşam saat 17 da Karaköseden buraya gelmişlerdir.

Bir Yunan tütün imalâthanesi izmire naklediyor

Atinada Dimitro tütün imalâthanesi, Izmire nakletmekte ve Atinadaki faaliyeti tatil olunmaktadır.

Müessese, elinde bulundurduğu kalıp makinalarını, levazımı ve amele elbiselerini Türkiyeye ithal etmek üzere hükûmetimizden müsaade istemiştir.

Talep, kabul olunmuştur. Bu levazım, kontenjan harici girecektir.

60 yaşında sünnet!

Bekir ağa evlenmeğe karar verince iptida sünnet oldu

Aydında halkı çok alâkadar eden bir ameliyat yapılmıştır. Bu ameliyat, bir kadını erkek ve yahut bir erkeği kadın yapmak ameliyesi değil, sünnet ameliyesidir. Sünnet olan Kürt Bekir ağa namında altmışlık bir ihtiyardır. Şimdiye kadar sünnet olmasını ihmal eden Bekira ağa, altmışına varınca evlenmeğe karar vermiş, kendisine bir eş bulmuş ve düğün takarrür edince, bir sünnetçiye müracaatla kendisini sünnet ettirmiştir.

Buğday nakliye ücreti indirilmeli

Sıvas 8 (A.A.) — Tüccarlarımız buğday tren tarifelerinin inmesine dört gözle intizar etmektedir. Bunun yapılması her hususta elzemdir. Çünkü ziraat bankası mal almıya yetiştiremediğinden yeni mahsulün idrakine kadar mübayaatı kesmiştir. Yeni mahsulün bereketli olacağı anlaşıldığından ziraat bankasının müdahalesinin faydalı bir netice verebilmesi ancak tren tarifelerinin eski nisbetlerine indirilebilmesile kabildir.

Mısır sigara ihracatı

1932 senesi zarfında Mısırın sigara ihracatı 222,000 Mısır lirası kıymetinde 259,000 kilo iken 1933 senesinde, ihracat kıymetçe 236,000 Mısır lirasına ve miktarca 312,000 kiloya yükselmiştir.

Mısır sigaralarının alıcılarının arasında 236,000 kilo ile en başta Holanda ve 17,000 kilo ile ikinci olarak Holanda Hindistanı gösterilmiştir.

Zonguldakta

Amele birliği teşkilâtı hakkında bazı şikâyetler

Zonguldak amele birliği teşkilâtı hakkında iktisat vekâletine bazı şikâyetler yapılmıştır. Birlikle alâkadar bir zatın gazetemize yazdığı bir mektupta, bu şikâyetlere temas edilmektedir. Mektupta deniliyor ki:

«Zonguldak amele birliği idare heyetinde maaşları 200-300 lira olan zevat vardır. Halbuki amele birliği âzalarının en fazla maaşları ve bir ay zarfında aldıkları gündelik miktarı 60 lirayı geçmez.

İşin en garip tarafı, idare heyeti, amele birliği parasile, bazı madencilere borç para vermektedir. Bu ikraz muamelesile, amele birliği nizamnamesi arasında hiç bir münasebet yoktur. İktisat vekâleti mürakip ve müşavirlerinin nizamname haricinde cereyan eden bu muameleleri tetkik etmesini rica ederiz.»

Denizli halkevi bisikletçileri

Denizli 11 (A.A.) — Denizli halkevi bisikletli kafilesi dün Kızılhisar ve Acıpayamda alâka ile karşılandılar. Program mucibince Acıpayamda geceyi geçiren kafile bugün yola çıkmışlardır. Öğleden evvel Satırlar nahiyesine vâsıl olmuşlardır. Öğleden sonra Tefenniye hareketle geceyi Tefennide geçireceklerler ve yarın Bordura gideceklerdir.

SPOR

Fenerbahçe Yugoslavya maçı

Yugoslavya takımı merkezî Avrupanın kuvvetli takımlarından biridir

Fenerbahçe takımı yarınki cuma günü Yugoslavyanın en büyük takımlarından biri olan Sport Klüp Yugoslavya ile çarpışacaktır. Sırp futbolünün Balkanlar arasında işgal ettiği yüksek mevkii karilerimizce malûmdur.

Sırp millî takımı geçen seneki dünya kupasında cenubî Amerikaya gitmiş, ve bir çok galibiyetlerle yarım son müsabakalarına kadar yükselmiştir. Diğer taraftan merkezî Avrupa takımları bile Belgrada uğradıkça ekseriya mağlûp olmaktadırlar. Buna bir misal olarak yarın karşımızda göreceğimiz Yugoslavya takımının Macarlardan Hungarya takımını 2-0 yendiğini, Ferençvaroşla bir defa 2-2 berabere kalarak, diğerinde 3-1 galip geldiğini, İstanbulun pek iyi tanıdığı III Ker takımı 8-4 gibi büyük bir farkla ezdiğini, Avusturyalılardan Rapide 2-1 galip ve Först Viyanaya 4-3 mağlûp olduğunu zikredebiliriz.

Gene Yugoslavya takımı bugün Belgrat şampiyonu olan Beogradskiyi 2-1 yenmiş, Gradiyanskiye 4-0 galip gelmiştir. Evvelki sene şehrimize gelmiş olan Paris şampiyonu Racing Clup Belgratta gene bu Yugoslavya takımının karşısında 3-0 yenilmiştir.

Bu izahat da gösteriyor ki Yugoslavya birinci derecede bir takımdır. Oyuncular arasında bir tanesi 13 defa, iki tanesi 10 defa, diğerleri de 7-1 defa beynelmileldir.

Zeki çekildikten sonra Viyanalılarla yaptığı maçta 4-4 berabere kalmış olan Fenerbahçe genç takımının yarın bu kuvvetli hasım karşısında nasıl bir netice elde edeceğini tahmin pek güçtür, maamafih kendilerine muvaffakiyet temenni ederken muhtemel Fener takımını da aşağıya kaydediyoruz:

Bedi
Yaşar Ziya
Reşat Ali Rıza Esat
Niyazi Şaban Muzaffer Naci Fikret

Hekim öğütleri

(Baş tarafı 5 inci sahifede)

Son altı haftada en ehemmiyetli noktalar: Yatmadan evvel el ve ayakları yıkamak, ve çıkarılan elbiseleri temizlemek istiyadı. Ayni zamanda memleket için lüzumlu olan, sokağa öteberi atmamak itiyadının kuvvetlendirilmesi.

Ancak bu usulde dikkat edilecek nokta, çocukları yalana alıştırmamaktır. Çünkü yapmadığı halde gelip bir yıldız işareti koymağa alışan çocuk için, yalan da bir itiyat olur. Bunun için çocuğu iyi itiyatlara alıştırmak, teşvik etmekle beraber yapmadığı zamanlar katiyen azarlamayıp, gözünü korkutmamalı; çocuk, ben bunu yapmadım, bunun için buraya işaret koymağa hakkım yok diyebilmelidir.

Bu altı hafta nihayetinde arzu edilen itiyatlar tam teessüs etmemişse, kabil olduğu kadar yeniden tekrarlar yapmalıdır.

Hayatın doğurduğu müşkülât içinde, mesuliyeti müdrik olarak tekâmül etmek, olgun bir kafa ile hizmet görmek ancak sıhhatle kaimdir. *Dr. İffet Naim*

Yeni Yazılar

Kâr

Salamonla Karabet, bir kümesten, cins bir tavuk çaldılar.

Karabet:

— Hemen keselim, dedi.

Salamon bırakmadı:

— Deli misin, yarın sabaha kadar bekliyleim. Bir yumurta yumurtlarsa kârdır!

Öyleyse

Cahil hoca derste:

— ... Bu, Yusufu yiyen kurdun ismiydi, dedi.

Talebeden biri:

— Hocafendi, Yusufu kurt yemedi, kardeşleri Yakubu aldatmak için kurt yedi dediler.

— Öyleyse bu, Yusufu yemiyen kurdun adıdır!

Hasis

Hasisin biri, işine geç gitti. Âmirine şöyle özür diledi:

— Efendim, sabahleyin dişimi oğacaktım, diş macununu fazla sıktım. Fazla çıkan macunu tekrar tübe sokmak için bir saat uğraştım, ondan geç kaldım!

Hayret

— Bizim sütçünün karısı, çocuğuna kendi sütünü içiriyor.

— Bunda şaşacak bir şey yok, fakat acaba kocası, karısının memesine nasıl su karıştırıyor?

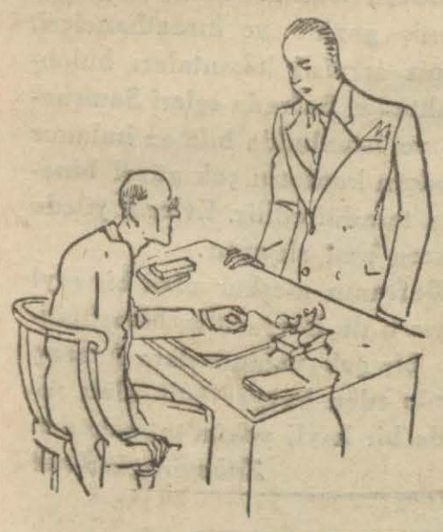

— Amma doktor iştiham mükemmel, uykum mükemmel..

— Tamam, bütün bunlar gayri tabiil.

Eyvah

Marsilyalı Maryüs anlatıyor:

— Bahçede turup ektim. Solucanlar musallat oldu. Turupları yemeğe başladılar. Bu muzır hayvanları kaçırmak için, turup sıralarının arasına tuz serptim. Ertesi sabah kalktım, bahçeye indim. Bir de ne göreyim? Eyvah!.. Solucanlar turupları çıkarıyorlar, tuza batırıp öyle yemiyorlar mı!..

Düşünce

— Bu sene neye Adaya gitmiyoruz?

Kocası omuz silkti:

— Sırası değil.

— Neden?

— Adaya gideceğimize oturup borçlarımızı düşünelim.

Karısı pek şaştı:

— Bunu Adada düşünebiliriz?

— Çizgili mayolu hanım, birazcık sağa gidermi?.. Biraz daha - biraz daha - teşekkür ederim oldu?..

KIRLARDA

Noldu göynüme
Noldu göynüme,
Bütün bir bahar
Doldu göynüme;

Kuşlar kıskandı
Uçarız sandı
Elini tuttum;
Ellerim yandı.

Tepeler çıktık
Göğsümüz tık, tık
Hesap karıştı;
Saymadım artık!!

M. M.

— Ona öyle hıncım varki fena bir oyun oynamak istiyorum.

— Kolay, onunla evlen!

NE DERSİN?..

Bakıp süzme gözünü
Ben anladım özünü
Bana vaat vermiştin
Unutma ha sözünü.

İsterim ben her zaman
Dinlemem olmaz aman
Sen yanımda olursan
Samanlık olur seyran.

Beni neye üzersin?..
Güzel vallah güzelsin
Seni tutup öpersem,
Söyle bana ne dersin?.

R. Karaca

SEBEBİ

Tezgâh başına geçtiler.

— Birer tane daha içelim.

— İçelim.

— Birer tane de benden.

— Hayır, istemem.

Öteki şaştı ve arkadaşındaki bu değişikliğin sebebini anlamak için sordu :

— Yahu, dedi, beş senedir beraber içiyoruz, ilk defa reddediyorsunuz.

— Sebebi var.

— Nedir?

— Yeni eve taşındık. Ne yolu iyi biliyorum, ne de merdivenlere alışım!..

— Benim mi istidadım yok... Yaptığım resimler, ben öldükten sonra çok para edecek...

— Maalesef sıhhatin demir gibi!

UĞURSUZ

— Sofraya 13 kişi oturmak uğursuzdur.

— Sofrada tuz devirmek uğursuzdur.

— Ayın son çarşambası uğursuzdur.

— Bütün bunlar lâf! dedi.

— Hepsini bilmem, fakat 13 rakamının uğursuz olduğunu tecrübe ettim.

— Nasıl?

— Yaşlı bir amcam vardı. Yegâne varisi bendim. 79 yaşındaydı, bir gün bir ziyafette sofrada 13 kişi idiler...

— Ertesi gün öldümü?

— Hayır, 13 sene sonra öldü!

MANİLER

Sevsem mi, sevmesem mi
Seviyorum desem mi.
Dudağını koparıp,
Kiraz gibi yesem mi?

O gün yaptığı nazdı.
Bilirdim çok kurnazdı.
Dediğini yapardı,
Dediğimi yapmazdı!

Sana derler yılışık.
Hem geveze hem de şık.
Doğrusu huyun biraz,
İyi değil karışık!.

Z. V.

— Kızımı parası var diye istiyorsunuz değil mi?

— Hayır efendim, param yok diye istiyorum. Arada fark var.

MANİLER

Cesaret ister erkek.
Kadın denen kelebek.
Sevilmek istiyorsa,
Bunu bilmesi gerek.

Yan geldizim hiç yapma.
Çıkılmaz yola sapma.
Fakat az anlamadan,
Benimdir diye kapma.

Benim yolum aşk yolu.
Göremem sağı solu.
Yastık, mastık istemem,
İlle sevgili kolu.

Z. V.

Cemiyeti akvamda

Hayal

Hakikat

İlân

Dün, gazetemize, okuyanlarımızdan biri, dercedilmesi ricasile şu ilânı gönderdi. Aynen dercediyoruz:

Buldum

Çarşamba günü, saat altı raddelerinde, Şişli - Tünel arabasında, bir tek eldiven buldum. Rengi: Kahve rengi. Numarası: 7 bir çeyrek.

Bu eldivenin tekini her kim kaybettiyse, diğer tekini, artık işine yaramıyacağından, adresime göndermesini rica ederim: Fatma Gülşen, Kurtuluş 24 numara.

Sokakta

Vizita parasından kurtulmak istiyen bir hasis, yolda doktoruna tesadüf edince hemen sordu:

— Nasılsınız doktor?

— Teşekkür ederim. Siz nasılsınız?

— Çok nezlem var, üşütmüşüm... Siz kendinizi üşütünce ne yaparsınız?

Doktor müstehzi gülümsedi:

— Gayet basit: Öksürürüm!

Tabiat

— Leylâ, kuşlar cıvıldıyor, sular şıkırdıyor, dallar fışıldıyor... Dinliyor musun?

— İster istemez... Gramofounu getirmedin ki...

— Kaynanasını döğdüğünü gördün de neye müdahale etmedin?

— Bana hacet yoktu, yalnız başına döğüyordu.

Sorulur mu?

Mişonaci hamamın kapısından çıkıyordu.

Dışarı adımını attı ve Salamona rasgeldi.

Salamon, Mişonaçinin hamamdan çıktığını görünce çok şaştı:

— Mişonaci, dedi, hamamda ne yaptın?

— Bu da sorulur mu be... Sabun sattım!

Fevkalâde

Beyefendi uşağına seslendi:

— Ahmet, şarap şişesini getir.

Biraz sonra, şişeyi gizli bir yere sakladığı hatırına geldi amma, bu esnada Ahmet şişeyi getirdi. Beyefendi şaştı:

— Ahmet nasıl buldun?

— Fevkalâde bir şarap beyefendi?

Denizin dibinde ders tatbikatı

Amerikada Miami üniversitesi deniz hayvanları profesörü mister Pearson haftada bir defa talebesile birlikte denizin dibine inerek Mercan rasifleri ve deniz otları, yengeçler ve balıklar arasında ilmî tetkikler yapıyor ve bu meraklı ders tatbikatı iyi neticeler veriyormuş

Profesör Pearson önümüzdaki tedris senesinde işi daha ileri götürmek istiyor. Florida sahillerinde denizin on onbeş metre kadar derinliği olan dibinde bir dershane hazırlıyor. Talebeler için buraya demir sandalyeler dizilecek ve profesör bir kara tahta üzerine su geçmez bir sarı balmumundan yapılmış hususî bir tebeşir ile şekiller çizmek suretile dersini anlatacak imiş. Talebeye etrafta canlı nümuneleri dolaşacak deniz hayvanları hakkında kendi muhitleri içinde bu suretle verilecek izahların çok istifadeli olacağına şüphe edilmiyor.

Miami üniversitesi Zooloji talebesinden mis Olga Minor deniz altından çıkardığı mercanlar, süngerler ve bir deniz kaplumbağası arasında

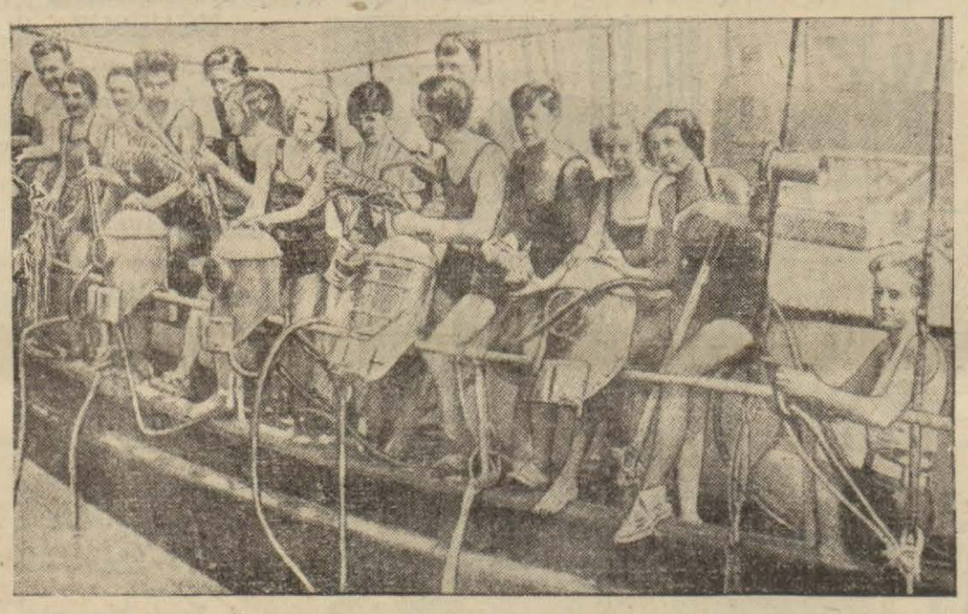

Miami üniversitesi kız ve erkek talebeleri profesör Pearson ile beraber ders tatbikatı için denizin dibine inmeğe hazırlanıyorlar

Fennî tetkiklerin daima tatbikat ile tamamlanması ve hiç bir bilgide yalnız nazarî tetebbülerle iktifa edilmemesi, yeni tedris sisteminin en ehemmiyetli mihveridir. Meselâ nebatat derisini yalnız kitaplardan öğrenmiyoruz. Talebe zaman zaman kırlara dağılarak otlar, çiçekler, yapraklar toplayıp getiriyorlar ve bunları lâboratuvarlarda keserek, parçalıyarak mikroskoplar altında ve her biri ayrı ayrı tetkik ediyor. Gördüklerini bir rapor halinde yazıyorlar: Jeoloji dersleri için bütün talebe muallimlerinin nezareti altında ellerinde çekiçler dağlara çıkıyor, kaya ve taş nümuneleri toplayıp getiriyorlar, hayvanat derslerinde gene kırlara dağılıyor, tepelerde ve yamaçlarda nadir böcekler, yılanlar ve çıyanlar arıyorlar...

Bu hafta gelen Amerika gazetelerinde okuduğumuza göre Miami üniversitesinin deniz zoolojisi profesörü Mister J. P. Pearson da kendi verdiği derslerin tatbikatı için yeni bir usul koymuş. Talebesi ile beraber dalgıç kayıklarına binerek Florida sahillerinden açılıyor ve kıyıdan yirmi otuz mil açıkta su altında ders tatbikatına iniyormuş... Kız erkek talebe banyo kostümleri giyinerek ve başlarına geniş bir dalgıç başlığı geçirerek hocalarının peşi sıra Bahrimuhitin dibine iniyor ve orada deniz hayatını, hakikî muhiti içinde tetkik ediyorlarmış...

Böylece talebeler bir deniz şakayıkının nasıl hareket ettiğini, bir süngerin denizin dibinde nasıl canlı bir mahlûk vasıflarını gösterdiğini ve balıkların, karideslerin ve daha binlerce deniz mahlûklarının hergünkü hayatlarını nasıl yaşadıklarını bizzat görüyorlarmış.

Amerika gazetesinin verdiği habere göre bu derslere reğbet edenler o kadar çoğalmış ki üniversite sınıf mevcudunu tahdide lüzum görmüş. Denizaltı derslerine devam etmek istiyen talebe en evvel doktor tarafından muayene ediliyor ve dalgıçlık için icap eden bünye kabiliyetleri tesbit ediliyor. Bundan sonra onlara denizin dibine başta dalgıç başlığı bulunduğu halde dalmak usulü öğretiliyor. Bu o kadar kolay bir iş değildir. Hususile bazan en ufak bir tedbirsizlik ile insan kendi hayatını veya arkadaşının hayatını tehlikeye koyabilir. Bu cihetle talebeye memnu hareketler öğretiliyor, hele hava borularının biribirine karışmasını intaç edebilecek vaziyetlerden çekinilmesi tavsiye ediliyor.

Denize inenlerin her birinin başındaki başlıklardan çıkan lâstik hava boruları vardır. Bunlar dalgıç sandalındaki hava makinesine kadar gider ve oradan tulumba ile verilen hava vasıtasile dalgıç su içinde rahat rahat teneffüs ederek uzun müddet denizin derinliklerinde kalır. Fakat bunun için borunun kıvrılıp bozulmaması ve havanın serbestçe cereyanına mâni olmaması lâzımdır.

Bu tatbikat esnasında talebe deniz dibi hayatını seyrediyor ve sünger, mercan, küçük kurt, yosun ve saire gibi eline geçirebildiği nümuneleri üniversiteye getirerek orada lâboratuvarda dersini hazırlıyor. Talebe ekseriyetle bu iş için birer küçük deniz dibi tarağını hâmil bulunuyorlar ve böylece istedikleri nümuneleri kolayca topluyorlar.

Bu ilk tecrübelerden pek iyi neticeler alan profesör Pearson önümüzdeki tedris senesi için daha vâsi bir program hazırlamış ve bunun tatbiki tecrübelerinde de muvaffak olmuş. Bu yeni programa göre muallim deniz hayvanları dersini denizin dibinde verecek. Bunun için Florida sahilleri açığında münasip bir yer intihap edilmiş, burada denizin dibi kumluk imiş. Mercan döküntüleri ile süslü olan bu kumlar üzerine talebe için demir sandalyalar dizilecek ve muallim de bir kara tahta önüne geçerek izah etmek istediği mevzuu bu tahtaya çizmek ve yazmak suretile talebelerine anlatacak imiş.. Profesör bunun için, içine su geçmez sarı balmumundan yapılmış bir tebeşir kullanacakmış. Bu tebeşir ile su altında pek güzel yazı yazılabiliyor ve resim çizilebiliyormuş.

Floridanın bu sahillerinde köpek balıkları gibi tehlikeli hayvanlara pek tesadüf edilmiyormuş amma ne de olsa bu dersler için az çok bir tehlike göze aldırılıyor demektir. Bütün bunlar, ne için yapılıyor? Bunun sebebi, denizaltı hayatı hakındaki bilgilerimizin bugün pek az olması ve

(Devamı 11 inci sahifede)

Bafra mektupları

Bafrada gençlik ve belediye işleri

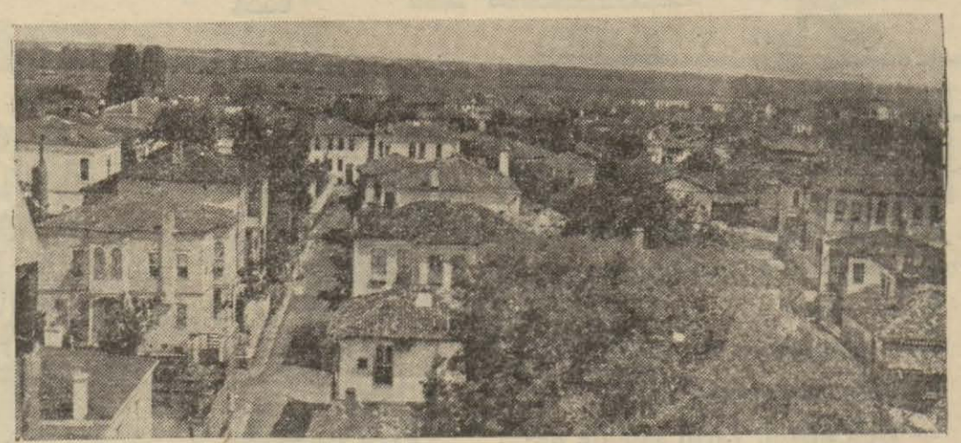

Bafranın umumî görünüşü

Bafra 2 (Samsun ve havalisi muhabirimizden) — Bafra, her şeyden evvel idealist bir gençliğe maliktir. Gençlik hareketleri, Bafrada her noktada gözünüze çarpar.. Tekzip edilmekten çekinmiyerek diyebilirim ki, Bafra gençliğinin attığı bu kuvvetli adımla Samsun gençliğine yeni bir rekabet sahası açılmak üzeredir.

Henüz bir çok vilâyetlerimizde açılamıyan Halkevi, burada iki senedir, büyük bir mesai ile gayesine doğru gençliği sürüklemektedir.

Münevver ve genç bir zümrenin demirleşmiş iradesine, sırt veren bu kültür yuvası, her şubenin yeni bir hızı, yeni bir hamlesi ile ülküsüne doğru süratle ilerilemektedir.

Geçen yıl yaptığı köy gezintilerini bu sene daha geniş bir programla devam ettirmeyi kararlaştıran köycüler ve verdikleri muvaffak müsamerelerle kendilerini sık sık alkışlatan temsil şubelerinin ve «Gençler birliği», «Bafra spor» gibi iki çalışkan unsuru omuzlıyan spor şubesinin elele verişleri eve mukadder olan şerefli istikbali hazırlamaktadır.

Bafra gençliği, fikir yolunda olduğu gibi iş hayatında da kendisini göstermektedir. Tütüncü genç, köycü genç, mağazacı genç, tuhafiyeci genç, bakkal genç, kunduracı genç ve bütün bu gençler bir iş hayatı ve bu hayatta yeni bir Bafra yaratmaktadır.

Belediye işleri

Tütünlerinin fazla para ettiği, alış verişinin endişesiz kazançlar getirdiği zamanlarda Bafra belediyesinin varidatı yüz bin liraya yakınmış. Fakat nedense o zamanlarda bile şehircilik noktasından hiç bir iş yapılamamış. Bugün kasabanın başlıca fennî bir mezbahaya ihtiyacı vardır. Şimdiki belediye varidatı 37 bin lira olduğuna göre bu varidatın içinden 4, 5 bin lira ayırarak bir mezbaha yapmak imkânı olduğu söylenmektedir.

Bafra, ayni zamanda çifçi bir memleket olduğu için kasabanın her yanında bunun izlerine raslanmaktadır. Bu itibarla Bafra sokaklarında tanzifatı temin etmek kolay bir iş olmasa gerektir.

Kasaba, bir şirket tarafından idare edilen elektrikle tenvir ediliyor. Halkın bir kısmı, kilovat fiatinin yüksekliğini bahane ederek hâlâ gaz yakmakta devam ediyorlar. Bafranın iyi bir suyu olmadığı için halk hususî kaplarla ve dağlardan kaynak suyu getirtmektedirler.

Bafrada oldukça geniş ve muntazam caddeler vardır: Hükûmet caddesi, İstiklâl caddesi gibi... Geniş gazino ve kıraathaneleri, temiz servisli lokantaları bulunmaktadır. Bafrada eşleri Samsunda ve İstanbulda bile az bulunur modern konforlu çok güzel binalara tesadüf edilir. Evlerin yüzde seksen beşi ahşaptır.

Bafranın meşhur olan bir şeyi varsa o da havyarıdır. Mevsiminde bir çok vatandaşlara kazanç temin eden havyar istihsalâtı senede bir hayli yekûn tutmakadır.

Zübeyiroğlu Fuat

9 eylûl panayırı

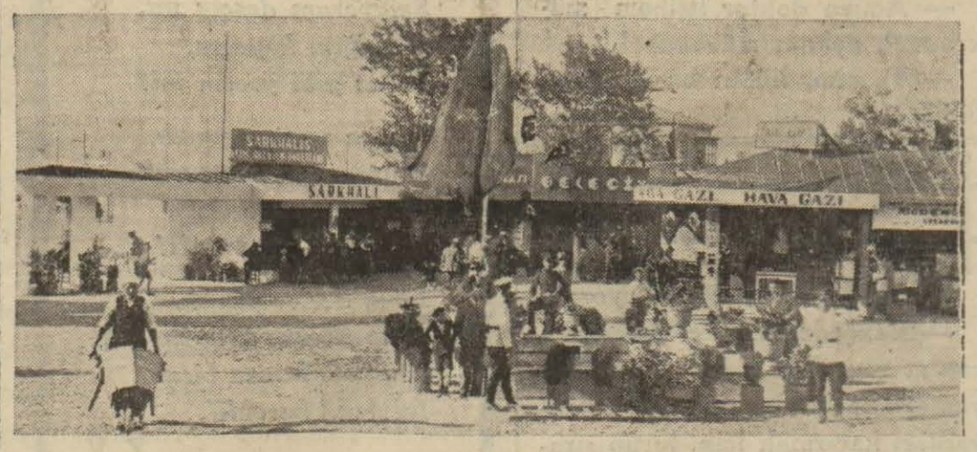

Panayırdan bir manzara

İzmir 6 (Hususî) — 9 eylûl beynelmilel panayırı için büyük hazırlıklar yapılıyor. Vali Kâzım paşanın verdiği izahata göre bu sene panayır çok zengin olacaktır.

Son bir iki içtimada bütün işler yoluna konmuştur. Şimdi de memleket tacirlerinin geniş mikyasta panayıra iştirakleri için İzmir tacirleri ile içtimalar tertip olunmaktadır. Vali diyor ki:

— Zaman ve malî vaziyet nazara alınarak mümkün olan her şey yapılacaktır.. Haricî muhaberatımızı, propagandamızı yaptık ve yapıyoruz. İştirak edecek olan müesseselerin memnun kalacaklarını tahmin ederim. 934 panayırı eski panayırların çok üstüne çıkacaktır. Zaman daralırsa geceleri sabaha kadar çalışma sistemini biliriz.

Dün gelen bir hebere göre, İktisat vekâleti, panayırımıza 12 bin liralık tahsisat vermiştir. İş bankası da panayıra iştirak etmektedir. Sergi ve panayır; İzmir valisinin başardığı mühim işlerden biridir. Bu müessesede onun büyük bir hakkı vardır.

Amerikan filimlerinde değişiklik başlangıcı

Cinsî cazibe esasına istinat eden filimler yerine sanatkârane filimler isteniyor

Son günler zarfında Amerikada ahlâka muğayir filimlere karşı büyük bir mücadele açılmıştır. İki milyon âzası olan «Nezahet cemiyeti» bu kabil filimleri ortadan kaldırmak için büyük bir gayretle çalışıyor. Cemiyet ahlâka mugayir filimleri kararlaştırarak boykot ilân etmekte ve halkı bu filimleri seyretmemeğe davet eylemektedir.

Cemiyetin faaliyeti son zamanlarda çok artmış ve boykot ilân edilen filimlere halk rağbet etmemeğe başlamıştır. Bu yüzden Amerika filim şirketleri telâşa düşmüşlerdir.

Amerikada filimcilik çok terakki etmiştir. Oradaki büyük stüdyoların, mükemmel vasıtaların emsali Avrupada pek azdır. Fakat bütün bu mükemmel vasıtalara, milyonlar sarfedilmesine rağmen Amerikada pek az iyi filim yapılıyor. Bunun sebebi filim şirketlerinin sanattan ziyade gösterişe, dekora ehemmiyet vermesidir.

Bir kaç gün evvel meşhur artist Duğlasın Paris muhabirimize olan beyanatını neşretmiştik. Duğlas Amerikada Sex Apel (cinsî cazibe) diye ortaya atılan şeye şiddetle itiraz ederek artistlerde cinsî cazibeden ziyade istidat ve iktidar aranması lâzım geldiğini söylüyordu.

Duğlasın bu sözleri çok doğrudur. Bir filim yıldızı iptida muktedir bir sanatkâr olmalıdır. Güzellik, cinsî cazibe gibi şeyler bundan sonra gelir.

Amerika filim şirketleri yıldızlarda her şeyden evvel cinsî cazibe ve güzellik aradıkları gibi hemen her filimde bir çok güzel figüranlar bulundurmakta, bunların güzelliklerini göstermeleri için vesileler hazırlamaktadırlar. Bu noktadan Amerika filimlerile Avrupa filimleri arasında büyük farklar vardır.

Amerikalılar şimdiye kadar cinsî cazibeye müstenit filimlerden hoşlanıyorlardı. Fakat anlaşılan orada da bu gibi filimlere rağbet azalmıştır. Eğer bugünkü cereyan ilerilerse Amerikan filimlerinde de büyük bir değişikliğe şahit olacağız demektir.

★ Geçen hafta dünya boks şampiyonluğu için yaptığı maçta Karnerayı yenen Amerikalı boksör Max Baere filim çevirmek için teklifte bulunulmuştur. Boksör henüz cevap vermemiştir.

★ Geçen kış şehrimizde gösterilen «Bir saatlik milyoner» filminin baş artisti Duvalles yakında «Kadınlara mahsus kompartıman» isminde bir filim çevirecektir. Filmin mevzuu bu isimdeki piyesten alınmıştır.

★ Hollivut yıldızlarından ikisi, Billie Dove ve Dorethy Yordan iki hafta evvel birer çocuk doğurmuşlardır.

Paramountun yeni yıldızlarından Frdnces Drake

Sinema ihtiyacı

Ihtilâf bir an evvel halledilmeli, sinemalar açılmalıdır

Belediye ile sinema sahipleri arasında ihtilâf devam ediyor. Bu yüzden sinemalar elân kapalı bulunmaktadır. Gerçi yaz sinema mevsimi değildir. Fakat İstanbul gibi eğlencesi pek mahdut olan yerlerde yazın da sinemalara rağbet edilir. Bu mevsimde sinema fiatlerinin ucuzlaması da bir çok kimseleri sinemalara çeker.

Bir bakıma yaz mevsimi iyi filim seyretmek için en müsait zamandır. Bütün kış, hattâ bir sene evvel gösterilen filimler arasından en iyileri seçilir ve hep yazın gösterilir, kış mevsiminde havanın fenalığı, diğer bin türlü sebepler yüzünden sinemaya gidemiyenler methini işittikleri filmi görmek üzere yazın sinemaya koşarlar. Boğucu sıcak, hüküm süren günler istisna edilirse yazın da pek güzel filim seyredilir.

Son ihtilâf halkı bu eğlenceden de mahrum bırakmıştır. Burada kimin hakı, kimin haksız olduğunu tetkik edecek değiliz. Yalnız sinemayı seven halkın hissiyatına tercüman olarak iki tarafa da ihtilâfı halletmelerini tavsiye edeceğiz. Sinemaların bir an evvel açılması halkı çok memnun edecektir.

★ Hollivutta Operatör isminde bir filim çevrilecektir. Filmin baş yıldızı Marion Davistir. Sarışın artist bu filimde siyah saçlı olarak görünecektir.

Hollivutta film çevirmeğe başlıyan meşhur Rus yıldızı Anna Sten

Moris Şövalye neden Hollivuttan ayrılamadı ?

Bir rivayete göre yakında Kay Francis ile evlenecekmiş ?

Moris Şövalye geçende Hollivutta Jeanette Mac Donald ile beraber «Şen dul kadın» operetini çevirmişti. Artist bu filim bittikten sonra Avrupaya gelmek, bir müddet Fransada dinlenmek, sonra İngiltereye giderek orada bir filim çevirmek niyetinde idi. Halbuki aradan aylar geçtiği halde Moris Şövalye elân Hollivuttan ayrılmamıştır.

Fransız artisti yeni filim çevirmediği halde neden Hollivutta oturuyor? Amerikadan gelen haberlere inanmak lâzım gelirse Şövalye, meşhur sinema yıldızlarından Kay Francise âşık olmuş. Bunun için Avrupaya hareketini tehir etmiş.

Kay Francis şimdiye kadar üç defa evlenmiştir. İlk izdivacı 17 yaşında vuku bulmuştur. O zaman Duvigh Francis isminde bir gençle evlenmiş, fakat ertesi sene boşanarak başka bir gençle evlenmiştir. Bu izdivaç ta uzun sürmemiştir. Genç kadın bir sene sonra bu kocasından da ayrılmış ve Hollivuta gitmiştir.

Üçüncü kocası Kenneth Mac Kennadır, genç kadınla birlikte üç filim çeviren bu artist Kay Francisi çok beğenmiş ve izdivaç teklif etmiştir. Artist bu teklifi kabul ettiğinden evlenmişlerdir.

Bu izdivaç ta uzun sürmemiştir. Bir müddet sonra yeni evliler ayrılmışlardır.

Moris Şövalye ve Kay Francis son zamanlarda daima beraber geziyorlar. İkisi de biribirlerinden çok hoşlanıyorlarmış. Fakat rivayete göre Moris Şövalye kadının sık sık boşanmak meylinden korkarak henüz katî kararını verememiş.

Amerikadan gelen haberlerin ne derece doğru olduğu belli değildir. Maamafih Moris Şövalyeyi, ilk kararına rağmen Hollivutta tutan bir sebep olduğu muhakkaktır.

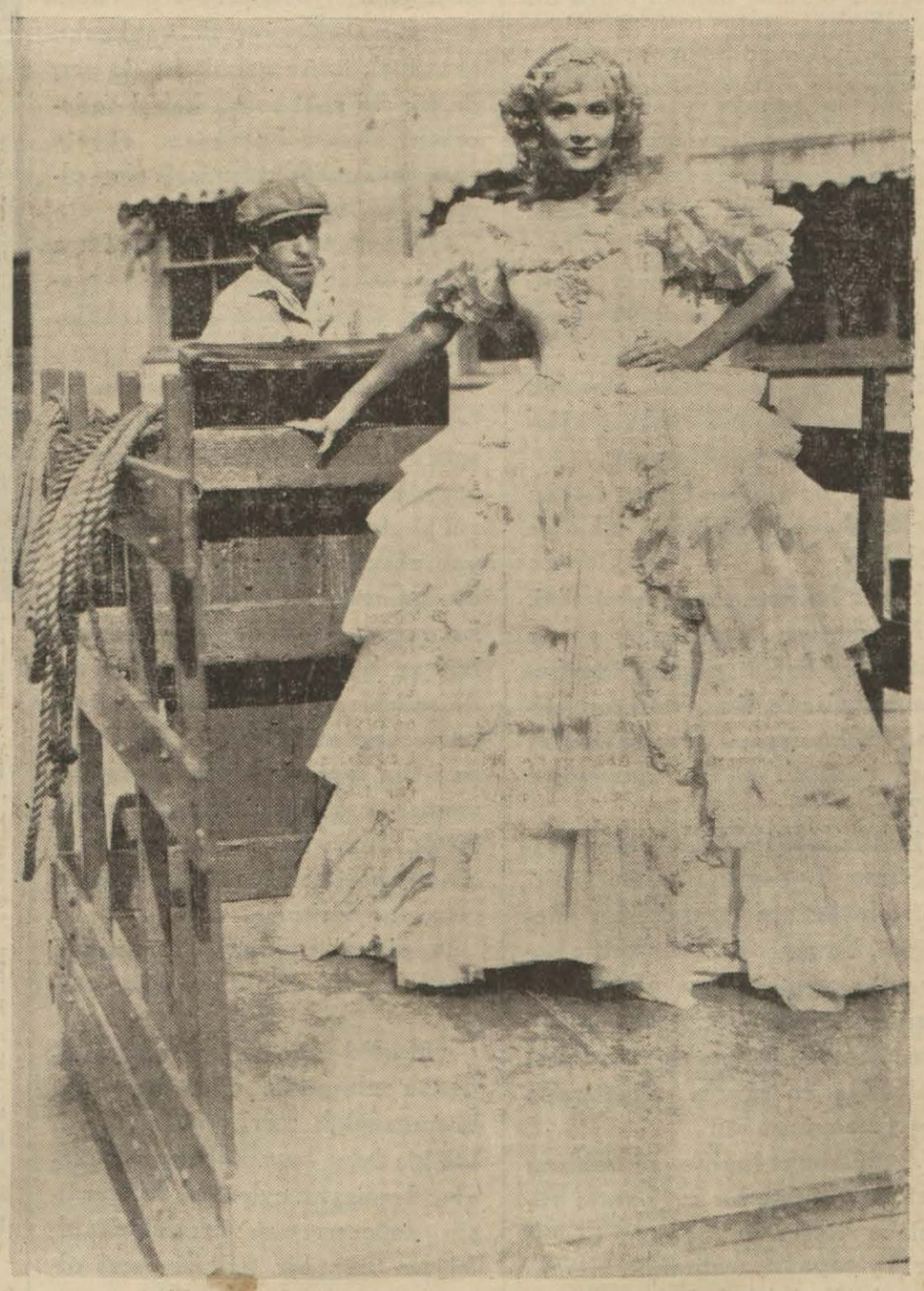

Marlene Dietrich son çevirdiği, kızıl imperatoriçe filminden bir sahnede

★ Zenci artist Jozefin Baker yakında Pariste «Zouzou» isminde bir filim çevirecektir.

★ Şöpenin "Veda valsi" eseri Almanyada filme çekilecektir. Film Almanca ve Fransızca olacaktır.

SARAY ve BABIÂLİNİN İÇYÜZÜ

Yazan: SÜLEYMAN KÂNİ — Tercüme, iktibas hakkı mahfuzdur — Tefrika No. 318

Mithat paşanın azlinden sonra top patladı, harp başladı

Keyifsiz olmak özrile gelemiyen Rum patriki meclise Sen Sinot meclisi âzasından bir vekil göndermişti. Bu vekil de Sava paşanın bütün Rum milletinin efkârına muvafık gördüğü sözlerini tastik etti.

(Bu mecliste böyle şiddetli, vatanperverane nutuklar irat edenlerin tuti kuşu gibi talimli zatlar olduklarını iddia edenler vardır.)

Mecliste tekliflerin reddine mukabil devletlere vadolunmak lâzım gelen maddelerin bahsine bile girişilmek istenilmedi; katî ret sureti tercih edildi. Buna muvafık fikirler alkışlandı; ret keyfiyetinin durendişane mülâhazalarla müvazenesi lüzumunu arzedenlerin sözlerini bitirmelerine bile meydan verilmiyerek bu gibi ihtirazlar ve tereddütler zem ve takbih edildi.

Müzakereye hitam verilince Mithat paşa:

— Meclis konferans teklifatını kabul veya ret için vükelâ heyetine salâhiyet veriyor mu? Kabul taraftarı olanlar ayağa kalksın, ret cihetini iltizam edenler yerlerinde otursun.

Teklifinde bulundu.

Hiç kimse ayağa kalkmadı. Mecliste bir kaç dakika derin bir sükût hâkim oldu.

Nihayet borsa komiseri Abidin bey Mithat paşaya hitaben:

— Paşa hazretleri! Bir asır bekleseniz kimse ayağa kalkmıyacak!

Demesi üzerine meclis âzası Abidin beyi alkışladılar.

Bunun üzerine meclisin zabıtnamesi tanzim ile herkese imzalattırıldı.

Meclis dağıldığı vakit âzadan bazılarının hıçkıra, hıçkıra ağlamakta olduğu görülüyordu.

İttifak ile verilen bu ret kararı derhal dışarıda birikmiş ahaliye bildirildi.

Karar herkesi memnun etmişti.

Konferansa verilecek cevap Mithat ve Saffet paşalar tarafından hazırlandı. Bu cevabı son içtimaında konferans âzasına Saffet paşa bildirdi. (20 kânunusani 1877).

İngiliz sefiri sulhun temin edeceği menfaatler karşısında izzeti nefis hislerinin teskini icap edeceğini, Yunanistan için vaktile imtiyazlar vermeğe rıza gösterilmemenin bu memleketi devleti aliyeden ayırmak neticesini verdiğini Babıâliye ve saraya anlatmağa boş yere çalışmıştı.

Abdülhamit İngiliz murahhası lort Salisboriye bir mülâkatta vükelâca karar verilmeden bizzat bir şey yapamıyacağını, konferansın tekliflerini kabule halkın muhalefet edeceğini, kendi hayatının bile tehlikede kalacağını söylemişti.

Konferansın son içtimaında hariciye nazırından:

— Devletlere ne teminat gösteriyorsunuz?

Diye sorulmuştu. Saffet paşa:

— Manevî teminat. Zaman ile kanun!

Demişti. Lort Salisbori saatini çıkardı.

— Konferansın son teklifleri de kabul edilmediği takdirde içtimaa şimdi nihayet verilecektir.

Dedi. Saffet paşa bittabi umumî meclisin katî ret kararı haricine çıkamazdı. Bunun üzerine içtimaa nihayet verildi.

Altı devletin murahhasları İstanbuldan avdet eylediler.

Tersane konferansı böyle hitama erdi.

Mithat paşa Mahmut Celâleddin beyin kaleminden çıkan bir beyanname ile devleti aliyece takip edilen hattı hareketin hakka istinadını göstermek istedi.

Fakat top sesleri yaklaşırken hakkın sadasını kim duyacaktı!

Mithat paşazade Ali Haydar beyin bana göndermiş olduğu bazı muhabere evrakı suretlerinden Mithat paşanın bugünlerde sadaretten istifa edeceğine dair Avrupada bir şayia çıktığı ve bu meclisi umumî kararının İngiltere vükelâsınca ne tesir hasıl eylemiş olduğu anlaşılıyor.

Mabeyin başkâtibi Sait paşa 5 muharrem 1294 tarihli tezkeresinde Mithat paşaya şöyle diyor:

(Zatı şahane malûm olan ağrısından rahatsızdır; bugün de mabeyine teşrif etmedi. Hattâ nazır paşa - hariciye nazırı olacak - konferansın şekli muamelâtı ahiresini arzetmek üzere gelmiş ise de onu da bir iki saat sonra kabul edecektir. Evrakı bu akşam rüyete vakti hümayunları müsait olup olmıyacağı meçhuldür.

Odyan efendinin telgrafının aynen takdimi daha münasip olacaktır. Cevabı için suret takdim kılındı.

Sadaretten istifa şayiasının ve heyet arasında ittihatsızlığın mesaili hazıraya suitesiri olacağında zerre kadar akıl ve idraki olanların şüphesi olamıyacağından Odyan efendinin telgrafı hatimesinde irat ettiği memleketin selâmeti hatırasına ben de iştirak ederim; hat ve liyakatimin haricinde ise de mücerret nail olduğum zerreperverane atıfetlerinize iğtiraren şu istifa şayiası Odyan efendiye yazılacak cevapta tekzip buyurulacak olursa hasıl olan muzır tesiratın bertaraf olacağını ihtara cesaret eylerim.)

Ayni tarihli ikinci tezkeresinde de Sait paşa şu sözleri ilâve ediyor:

(Meclisi umumî kararının kendisine tebliğinde lort Derbinin hoşnutsuzluk eseri göstermemesi, bilâkis bazı hayırhahane mütalealar dermeyan eylemesi, bu meclisin - mücerret zatı vekâletpenahilerinin saip bir tedbiri eseri olmak üzere - akit ve terkibince vaki olan mahirane hareketi takdire ağyarın dahi iştirak etmesi gibi memnuniyet ve mübahat nazarile görülecek maddeler nazarı takdiri âliye arzolundu. Measiri tastik ve telâkki görüldü.

Lort Derbinin kanunu esasiye tevafuk eden şeylerin devletlerin ihtar ettiği esaslara göre bir an evvel icra mevkiine konulmasına ve teferrüatına dair mütaleatı pek ziyade dikkate şayan devleti aliyece de hayrü menfaati caliptir. Bu cihetle asi eyaletlerin yarından itibaren bir dakika kaybedilmiyerek kendiliğimizden hallerini tanzim ve ıslah emrinde ne türlü sureti tanzimiye ittihazı münasip ve reyinize muvafık olursa hemen istizan buyurulması zatı şahane tarafından ferman buyurulmuştur.)

Fakat lort Derbinin beyan olunan bu tavsiyelerini tatbik ile uğraşmağa hal ve vaziyetin müsaadesi olmadı.

Abdülhamit o günlerde artık dahilî ve şahsî siyasetine Mithat paşayı feda etmeğe karar vermişti. Bu tasmim ve kararını icraya koydu. Şahsiyeti İngiliz hükûmet erkânı üstünde az, çok bir tesir yaptığı görülen Mithat paşayı memleket haricine çıkarttı.

Muharebeyi istiyen bir tarafta İgnatiyef, beri tarafta bazı padişah mukarripleri nihayet arzularına nail oldular

Top patladı; dumanları ve ateşleri bütün memleketi sardı ve yaktı!

(Arkası var)

AKŞAM

Abone Ücretleri

	Türkiye	Ecnebi
SENELİK	1400 kuruş	2700 kuruş
6 AYLIK	750 »	1450 »
3 AYLIK	400 »	800 »
1 AYLIK	150 »	—

Posta ittihadına dahil olmayan ecnebi memleketler: Seneliği 3600, altı aylığı 1900, üç aylığı 1000 kuruştur.

Adres tebdili için yirmi beş kuruşluk pul göndermek lâzımdır.

Rebiülevvel : 30 — Ruzıhızır : 68

S.	İmsak	Güneş	Öğle	İkindi	Akşam	Yatsı
E	6,42	8,57	4,37	8,37	12	1,59
Va.	2,24	4,39	12,19	16,19	19,42	21,40

İdarehane: Babıâli civarı Acımusluk Sk. 13 No.

Radyo

12 Temmuz perşembe

İstanbul : 18,30-19,20 plâk neşriyatı, 19,20-19,30 ajans haberleri, 19,30-21 Türk musiki neşriyatı (kemençe Kemal Niyazi bey, ut Hayriye hanım, Azmi bey ve Müzeyyen hanım), 21-21,30 Selim Sırrı bey tarafından konferans, 21,30-22,30 stüdyo caz ve tango orkestrası.

Varşova (1414 m.) — 18,15 Franz Leharın eserlerinden konser, 19,15 Vilnadan nakil, 20 muhtelif, 20,15 Lembergden neşeli neşriyat, 20,40 plâk, müsahabe, 21,12 tauannili popüler konser, 23,15 dans musikisi.

Bükreş (364,5 m.) — 19,05 orkestra, 21 plâk ile Puccininin (Madam Butterfly) operası.

Budapeşte (550,5 m.) — 19 askerî konser, 20 karışık müsahabe, 20,30 plâk, 22 çiğan musikisi, 23,20 opera orkestrasının konseri, 24,20 cazbant.

Roma (420,2 m.) — 21,45 mütenevvi neşriyat, 22,45 mizahî neşriyat, 23 hafif musiki ve dans parçaları, 24 haberler.

Viyana (506,8 m.) — 21 senfonik konser, 23 haberler, 23,25 orkestra, 1 Palmhof kahvesinden dans musikisi.

13 Temmuz cuma

Varşova (1414 m.) — 18,30 şarkılı musiki, 19,15 plâk, müsahabe, 20,15 hafif musiki, 20,40 plâk, 20,50 spor haberleri, 21,12 senfonik orkestra konseri, 23,15 orkestra.

Bükreş (364,5 m.) — 19,05 orkestra konseri, 20,15 radyo orkestrası, 21,15 Trio oda konseri, 22 Mme Marie Valerine tarafından taganni, 22,30 çift piyano ile yeni musiki.

"Akşam" ın edebî tefrikası : 29

PATRON

Bürhan Cahit

— Arkadaşız diye soruyorum. Beni bir kadın misafir telâkki etmeyin.. Öyle karar vermedik mi?

Suat Rahmi canı sıkılmış gibi:

— Doğru, fakat siz bir erkek arkadaşın sormıyacağı şeylerle meşgul oluyorsunuz.

— Ne gibi?

— Hiç bir erkek arkadaşım münasebette bulunduğum aileler hakkında benden izahat istemez. Daha doğrusu buna cesaret edemez.

Genç kadın dikkatle dinliyordu. Suat Rahminin bu cevabından müteessir olmuş görünüyordu.

— İhtimal, dedi. Bu nezaketsizliği ilk defa benden gördünüz.

Suat Rahmi pek sert davrandığını anladı:

— Hayır, dedi. O maksatla söylemedim. Siz her fırsatta erkeklerden bahsediyorsunuz da...

Seviyenin ince kaşları alçaldı. Mavi göz bebekleri ufaldı. Masa lâmbasının yeşil gölgesinde erimiş bronz dalgaları gibi görünen saçlarında ince parmakları dolaştı. Söyliyeceklerini arıyormuş gibi gözlerini yere dikti. Sonra biçimli, sevimli, insana okşamak hevesi veren güzel başı dikildi:

— Arkadaşlarınız sizi kıskandıkları için sormazlar. Bu noktada beni onlardan ayırmaz mısınız?

— Ayrılığı kabul ederseniz hay hay.

— Yalnız bu bahiste... O halde söyleyin bana bugünkü eğlentide hoşunuza giden kadın var mıydı?

— Hoşa giden kadından maksadınız?

— Yani size, eğlenmek, vakit geçirmek arzusu veren kadın!

— Gittiğim yerin ciddî bir aile evi olduğunu söylemiştim zannederim.

— Ne beis var. Genç, yakışıklı, sevilecek bir erkeksiniz.. Böyle aile yuvalarında sizin gibi gençleri hararetle bekliyen ne kadar aşk dilencisi vardır.

Suat Rahminin dudakları büküldü:

— Olabilir. Fakat size bir münasebetle fikrimi söylemiştim zannederim. Sofrasına oturduğum ailenin kadınları benim ancak aile dostum olabilirler. Bu münasebet ancak bir şartla değişebilir.

— Nasıl?

— Bu aileler içinde evlenmek istiyenler olur, ben de bunların her hangi biri ile evlenmeyi kabul edersem...

İstihzaya, istihfafa benziyen bir tebessüm Seviyenin dudaklarında dolaştı.

— Bu şart olmazsa önünüze açılan fırsatlardan istifade etmez misiniz?

— Hayır.

— Kendinize çok güveniyorsunuz.

— Bu bir prensip meselesi.

— Peki evlenmek için ne düşünüyorsunuz?

— Bir kararım yok ki!

— Kararınız olmıyabilir. Fakat sizi düşündüren bir kadına elbet tesadüf etmişsinizdir zannederim.

— Bu bir mesele olamaz ki. Her erkek gördüğü bir kadın hakkında bir çok şeyler düşünebilir. Düşüncede kaldıktan sonra ne kıymeti olur.

— Bu düşüncelere hisler, heyecanlar, arzular da karışmaz mı?

Suat Rahmi güldü:

— Anlıyorum, dedi. Deşmek, muhakkak bir şeyler söyletmek istiyorsunuz. Fakat ne yazık ki sizi tatmin edebilecek cevabı veremiyeceğim. Çünkü...

— Evet çünkü!..

— Bence bir kadın hakkında duyulacak arzu onun vaziyetine göre değişir. Yani arzuları bağlıyan sebeplere göre insan harekete geçer. Ben bir kadın hakkında her arzuyu duymakta serbes olabilir miyim?

— Tabii!

— Nasıl olur. Bu kadın başka birine aitse. Kalbi bir sevgilinin aşkını saklıyorsa!

— Olsun. Genç, yakışıklı bir erkek arzu ettiği kadınlara tasarruf için endişe etmez.. Ben sizi temin ederim ki arzularınıza mukavemet edecek kadın pek azdır.

— İltifat ediyorsunuz. Fakat fikrinizi olduğu gibi de kabul etsem gene bir tehlikeli geçit yeri var.

— Ne gibi?

— Arzularıma mukavemet edecek kadın azdır diyorsunuz. Bu yüzde üç, yüzde on her halde var, demektir. Ya ben bunlardan birine karşı arzu duyarsam.

Genç kadın omuzlarını silkti:

— Ne çıkar. Siz bir kere teşebbüs edin. Mukabele görmezseniz ne ziyan edersiniz.

Suat Rahmi başını salladı:

— Lâtife ediyoruz ya... Fakat böyle bir vaziyeti gözümün önüne getirince içime acı çöktü. Bir kadına arzulu bir maksatla sokulmak isterken ters bir mukabele görmenin fecaati... Oh... Bunu tasavvur bile etmek istemem.

— Ne kadar mağrursunuz.

— Öyle söylemeyin.. İnsan ne kadar hissiz olmalı ki böyle bir vaziyet karşısında yerlere geçmesin... Bu bahsi kapıyalım rica ederim.

— Korkaksınız.

— Kabul ederim.

— Uykunuz geldi mi?

— Hayır... Fakat erken kalkmak lâzım.

— Âdeta beni kovuyorsunuz Suat bey.

Suat Rahmi ciddî bir vaziyet aldı.

— Yok, rica ederim. Sizi bir erkek arkadaş gibi kabul etmemi söylememiş miydiniz?

Genç kadının mavi gözleri üzerinden buhar geçmiş bir firuze taş gibi donuklaştı. Yavaşça ayağa kalkarak:

— Evet, dedi, haklısınız...

Ve elini uzatırken ilâve etti:

— Arkadaş olmak ne kadar zormuş!

Suat Rahmi onu kapıya kadar geçirdi.

Seviye kapıdan çıkarken durakladı:

— Sizi böyle vakitsiz rahatsız edersem sıkılmazsınız değil mi?

— Hayır, mademki arkadaşız.

— O halde iyi uykular.

— Sizin için de!

* * *

«Şark ticaret limitet şirketi» veznedarı Hamayak Torkumyan efendi bir saattenberi direktör mister (Grevs) in yanında idi.

(Arkası var)

AKDENİZDE

TÜRK AKINCILARI

Yazan: İSKENDER FAHREDDİN Tefrika No. 110

Rum tabibi gemide çalışırken herkesin kulağı kirişte idi. Bütün gemiciler (Yorgios) tan şüpheleniyordu. Birgün humbaralardan biri ateş alırken..

Murat bey şiddetle kamaradan içeriye gireceği sırada Jüzettanın kahkahasını işitmişti:

— Hüseyin! Sen yaralandığın gündenberi muhakemeni kaybetmişsin! Ben seni denemek istedim.. Sen bütün sözlerimi ciddî zannettin! (Andiriya) nın serbest kalmasına Murat razı olsa bile, ben onu bu fikrinden vazgeçirmeğe çalışırım. Çünkü (Andiriya) Türklere intikam hissi besliyen inatçı bir adamdır. Onu İstanbulun zindanlarında müebbet kürege mahkûm etmeli.

Hüseyinin sesi çıkmadı.

Murat kapının önünde geniş bir nefes alarak kendi kendine söyleniyordu:

— Az kaldı ki hiddetle içeriye girip Jüzettanın kalbini kıracaktım. Kadıncağızın bana karşı gösterdiği sadakat ve fedakârlığı çabucak unutuyordum. Hüseyin sahiden, günler geçtikçe aptallaşıyor... Jüzetta onu denemekte çok haklıdır.

Ve birden kapıyı açtı..

Şen bir sesle her ikisini de selâmladıktan sonra:

— Nasılsınız çocuklar?

Diyerek dış elbisesini çıkardı.. Jüzettanın yanına oturdu:

— Kaç gündür ne yapıyorsunuz bakalım? Gemide ne var, ne yok?

Hüseyin:

— Hepimiz iyiyiz.. Gemi, bıraktığın gibi!

Diye cevap verdi.

Jüzetta:

— Seni çok özledim, Murat! - diye söze başladı - Atinayı iyice gezdin, değil mi?

Murat her zamanki gibi gülerek konuşuyordu:

— Ömer beyle her tarafını gezdim. Hakikaten görülecek bir şehir. Geçen sefer gezememiştim. (Ateş gecesi) çok eğlendik.. Atinanın bütün bekâr kızları koca aramak için sabahlara kadar ateş kümeleri üzerinden atladılar. Ne manasız bir itikat!

Jüzetta lâfı değiştirmek istedi:

— Burada çok kalacak mıyız?

— Pire limanını korsanlardan temizledikten sonra gitmemiz lâzımdır. Fakat, ben Atinada bir Rum tabibi ile tanıştım. Bu adam yarın Pireye gelecek... Kendisine bir iş havale ettim. O işin neticesini alıncıya kadar burada kalmağa mecburuz.

— Bu işin bitmesi tahminen kaç gün sürebilir?

— Belki on beş gün.. Belki de bir ay.

Jüzetta dudaklarını bükerek:

— Bu nasıl iş, Murat?

Diye sordu. Murat Rum tabibine yaptıracağı humbaraların mahiyeti hakkında hiç kimseye bir şey söylememeğe karar vermişti.

— Geminin baş toplarında sarsıntı yüzünden tamire muhtaç bazı yerleri var. Bu adam İstanbulun muhasarasında Kostantinin maiyetinde kimyager olarak bulunmuş.. Bu işlerden anlıyor. Kendisile mukavele yaptım. Gemide ve karada bizim işlerimiz için çalışacak.

Dedi.. Çok yorgundu. Hüseyin kamaradan çıkıp gitmişti. Murat karısını kucakladı:

— Atina dilberleri arasında senin kadar güzel ve sevimlisini görmedim, Jüzetta! Gel.. Uzun saçlarını göğsüme dük... Başını omuzuma daya!.. Ilık nefesini doya doya içeyim!

Jüzetta başını Muradın omuzuna dayadı.. Biribirlerine sarıldılar.. Uyudular.. Ve Murat o gün akşama kadar kamarasından dışarıya çıkmadı...

.....

Aradan üç gün geçmişti.

Tabip Yorgiyos kâh gemide, kâh karada çalışıyordu.

Rum tabibinin ne yaptığını Murattan başka bilen yoktu.

(Marmara kartalı) nda bütün gemiciler (Yorgios) dan şüphe ediyorlardı. Rum tabibi gemide hiç kimse ile konuşmazdı (Yorgios) un topların başında ne yaptığını Muradın en sadık dostu olan dümenci Hüseyin bile anlıyamamıştı.

Hüseyin, bir gün, gemi güvertesinde iki gemicinin çok meraklı bir muhaveresini dinlemişti:

— Bu adamın topların başında ne yaptığını anlıyabildin mi?

— Hayır...

— Elinde bir kaç toprak çömlek var... Bunları topun içine sokup çıkarıyor. Bir takım ölçüler alıyor... Ertesi gün tekrar geliyor. Gene ayni çömlekler... Ayni ölçü alışlar... Merakımdan çıldıracağım. Bu ne biçim kimyager.. Ne tuhaf top mütehassısı..?!

— Bu gibi işler sır halinde saklanır. Herifin çok usta bir humbaracı olduğunu duydum. Bir kaç sene evvel Karaman beyi bile kendisini Atinadan (Köycük) e getirtmiş... Ve Karaman sahillerindeki topları ona tamir ettirmiş.

— Desene bu herif İbrahim beyle de dost olmuş ha..?!

— Adamın işi bu... Herkesle dost olabilir. Bundan ne çıkar?

— Ne mi çıkar?! Murat reis Yorgiosun İbrahim beyle dost olduğunu bilse, onu gemiye sokar miydi?

Hüseyin, gemicilerin yanına sokulmuştu.

Karaman beyinden şüphelenen ve rum tabibinin gemide çalışmasını tehlikeli gören gemiciye sordu:

— Yorgiosun vaktile Köycüğe gittiğini kimden öğrendin?

— Kendisinden...

— Kendisinden mi? Yorgios kendini şüpheli bir adam vaziyetine sokacak kadar budala görünmüyor... Bunu nasıl söyledi?

— Ağzından kaçırdı... Ben yanında duruyordum. Şuradan buradan konuşurken, bana Pireye nereden geldiğimizi sordu. Köycükten geldiğimizi söyledim. «Çok iyi yerdir. Dört yıl evvel gitmiştim» dedi. Ve sonra kendiliğinden şu sözleri de ilâve etti: «Karaman beyi çağırtmıştı da... Toplarını tamir ettim.»

— Köycükte çok kalmış mı?

— Tamam bir buçuk sene... Yalnız Köycükte değil.. Bütün Karamanı dolaşmış. Hem de İbrahim beyin misafiri olarak.

— O halde Karaman beyinin iyi bir dostu. Bu herifin gemiye girmesi hepimiz için tehlikelidir. İşi derhal Murat reise açmalıyız.

— Sen bilirsin! Biz duyduklarımızı söyleriz. Ötesini kendisi düşünsün. Bana fikrimi sorarsa, açıkça söyliyebilirim ki, bu herif Karaman beyinin eski bir hafiyesidir. Geminin sırrını ifşa ederse mahvolduğumuz gündür.

Öteki gemici söze karıştı:

— Bakışlarını hiç beğenmiyorum. Tilki gibi topların dibine siniyor... Saatlerce sessiz ve gürültüsüz çalışıyor. Ne yaptığını bir türlü anlıyamadım. Bu sabah getirdiği humbaralardan biri az kaldı ateş alıyordu. Hepimiz havada seyahat edecektik. Bereket versin diğer gemici arkadaşlar çabuk yetiştiler de humbaranın fitilini kopardılar.

(Arkası var)

Denizin dibinde

(Baş tarafı 8 inci sahifede)

malûmatın arttırılmasından bir çok faydalar beklenmesidir. Bizden milyonlarca kilometre mesafelerde olan yıldızlar hakkında bugün ilmin elde ettiği derin bilgiler yanında denizaltı hayatı için hiç bilinmiyor diyebiliriz. Halbuki denizlerin dibinde pek çok harikalar bulunduğunu Nev Yorkun zooloji cemiyeti âzasından Dr. William Beebin riyaseti altında bir kaç sene evvel çalışan bir ilmî heyetin tetkikatı meydana çıkarmıştır.

Miami üniversitesinin deniz hayvanları dersini veren profesör Pearson da bu heyet ile beraber çalışmıştı. Profesör Pearson yeni sene derslerinde başlıkları daha ziyade tekemmül ettirecekmiş. Bunlar arasında telefon tesisatı yapılacak, muallim talebesile ve talebe biribirlerile denizin dibinde konuşabileceklermiş. Bir de deniz dibinde bir saha bölmelerle ayrılarak bazı hayvan ve nebat nümunelerinin orada muhafaza edilmesi, büyütülmesi temin edilecek ve böylece hayatlarının hakikî muhitlerinde tetkiki mümkün olacakmış.

Profesör Pearsonun bu derslerinin pek iyi neticeler vereceği ümit ediliyor. Bu derslerden diploma alanların Amerika bahriyesinde mühim hizmetlerde kullanılacağına şüphe edilmiyor. Bilhassa deniz dibi haritalarının çizilmesi için de bu tecrübeli talebeden istifade edilecekmiş.. Hususile ahşap gemilere, köprü ayaklarına veya iskele tahtalarına musallat olan teredos denen deniz kurtlarının tetkiki de mühim bir mesele sayılıyor.

Miami üniversitesinin bu dersleri takip eden talebesinden Miss Olga Minor denizaltı dersleri hakkındaki ihtisaslarını hulâsa ederken demiştir ki:

«Su altında yürümek, şiddetli bir rüzgârda ilerilemeğe, uğraşmaya benziyor. En iyi çare biraz eğilmek ve adımı kuvvetle ileriye atmaktır. Fakat bu ders tatbikatında su içinde yüzmek, muhtelif hareketler yapmak yasak olduğu için denizin serinliği insanın vücudu üzerinde fena bir tesir yapıyor. Buna alışıncıya kadar epey sıkıntı çekiyoruz. Bize müsaade edilen hareketler inmek ve çıkmak için gemiye bağlı iplere tırmanmak ve dibe vardıktan sonra yürümekten ibarettir. Bu yasağı bozanlar olursa profesör onların bir daha arkadaşlarile beraber denize inmelerine müsaade etmiyor...»

A. Nezih

Her akşam bir hikâye

Genç hizmetçi

Selma güzel dudakları arasındaki sigarayı sinirli sinirli içiyordu. Nasıl sinirlenmesin? Aylardanberi evin bütün işini gören hizmetçisi Eleni kaçmıştı?. Hem de haber vermeden. Bohçasını alıp beyin arkasından çıkıp gitmişti.

Halbuki ne işgüzar, ne çabuk elli, ne kıvrak kızdı. Ne çare ki güzeldi, gençti. Gözü dışarıda idi.

Selma hanım sigarasını manikürlü parmaklarile bastırırken kendi kendine:

— Muhakkak, dedi, herifin birine kaçmıştır!.

Fakat şimdi ne olacaktı? Yemeği kim pişirecek, ortalığı kim süpürecek?

Orayı burayı kim toplıyacaktı?

Eleni yemek te dahil her işin altından giriyor, üstünden çıkıyordu.

Halbuki Selma hanım kocasını çok severdi. Necdet işinden yorgun argın döndü mü güzel bir sofra, lezzetli yemekler, temiz bir ev bulmalı idi. Selma hanım:

— Çare yok. Kolları sıvayıp mutfağa girmeli!.. dedi. Fakat bu elbise ile mi?. Evvelâ Elenin odasına uğradı. Eleni eski prostelâsile, eski bonesini bırakmıştı. Temiz kızdı. Bu eski gömlekle, eski bone de tertemiz, ütülü ve yıkandıktan sonra hiç kullanılmamıştı.

Selma hanım önlüğü önüne geçirdi. Boneyi başına taktı. Aynanın karşısına geçti:

— Şimdi tam hizmetçi oldum!. diye gülümsedi. Bundan sonra doğru mutfak.

Fakat işler öyle tahmin ettiği kadar kolay değildi. Bilhassa yemek pişirirken çok sıkıntı çekti. Soğan çenterken soğanın suyu gözlerine kaçtı. Dehşetli yanmağa başladı. Göz yaşları sicim gibi akarken acıdan terter tepiniyordu. Ellerile gözlerini oğuşturdu. Fakat parmakları soğanlı olduğu için gözleri büsbütün yanmağa başladı. Tahammül edemiyecekti. Musluğa koştu. Lâkin terkos kesilmişti.

— Hay Yarabbim!. Nedir bu başıma gelenler!. diye az daha oturup ağlıyacaktı. Nihayet prostelâsının eteği ile gözlerini sildi. Acısı dindikten sonra kendi kendine:

— Haydi bakalım. Şimdi kabağı ayıklıyalım!. dedi. Bıçağı eline aldı. Fakat ilk kabağı soyarken dehşetli bir acı ile bıçağı da kabağı da yere attı. Baş parmağından kan akıyordu. Elini kesmişti.

Odaya koştu. Parmağını tentirdiyotlu pamukla sardı. Tekrar mutfağa döndü.

Tavada zeytinyağını kızdırıyordu. Kızgın zeytinyağının içine kabakları attı. Fakat tam bu esnada yağ çatırdıyarak etrafa sıçradı. İri iri kızgın damlalar çıplak kollarına sıçradı. Kolları adamakıllı yandı. Tavaya yaklaşmasına imkân yoktu. Artık yağ şıçıramasın diye kabakları tavaya uzaktan nişan alarak atıyordu. Sanki zeytinyağı muziplik yapıyormuş gibi tam o yaklaşınca çatırdıya çatırdıya etrafa sıçrıyordu.

* * *

Ancak hava kararırken mutfaktan yorgun argın çıkınca divanın üstüne kendisini attı. Sanki mutfaktan değil de muharebeden çıkmış gibi idi. Parmakları, kolları sarılmış, gözler kan çanağı kadar şişmişti.

— Amaaan, diyordu, yemek pişirmek tuvalete benzemiyor!.. Fakat akşam kendi elile pişirdiği yemekleri kocasına çıkaracaktı ya... Bu düşünce ile kolunun sızısını, gözlerinin acısını, kesilen parmağının zonklamasını unuttu. Akşam kocası gelince onu güzel sofranın başına oturtacak:

— İşte kocacığım.. Eleni kaçtı amma bak ben kendi elimle sana ne yemekler pişirdim!.. diyecekti.

Necdet bazı akşamlar içerdi. Selma zile basıp apartımanın kapıcısını çağırdı. Bakkaldan raki, buz deposundan da üç kilo buz ısmarladı. Artık hava kararmıştı. Necdetin gelmesi yakındı. Rakıyı da buza koydu. Her zaman Selma onun içmesine mâni olurdu. Fakat bu gece ona buzlu rakı ikram edecekti.

İçinden:

— Ne güzl sürpriz olacak!. diyordu.

Elektriği yakmak istedi. Aksilik biribirini kovalıyordu. Elektriğin sigortası bozulmuş olacak ki bir türlü yanmıyordu. Kendi kendine:

— Bugün de aksilikler üstüste geliyor!.. diye düşündü. Ne ise Necdet geldikten sonra elektrikçiyi çağırırlar, sigortayı yaptırırlardı...

Birdenbire kapı çalındı. Selma:

— Eyvahlar olsun... Mutfağın derdinden giyinemedim de... Şimdi beni hizmetçi gömleği, hizmetçi bonesi ile görecek!.. diye gülümsedi. Bir an prostelâ ile boneyi çabucak çıkarıp elbisesini giymeği düşündü. Fakat kapı bir daha hem de hızla çalınınca vaz geçti. Koştu. Karanlıkta bir şey devirmemek için çok dikkat ediyordu.

Kapıyı açtı. Necdet içeri girdi. Genç erkek ilk adımını ihtiyatla attı:

— Eleni, dedi, niçin burası kapkaranlık...

Selma cevap vermedi. Necdet kendisini karanlıkta prostelâ ve bone ile Eleni zannetmişti. Necdet:

— Eleni hanım yok galiba... Odasında ışık yanmıyor! diyerek belini tuttu. Selma kocasının dudaklarını ensesinde hissetti. Kulaklarında hafif bir ses:

— Eleni... Şeker kız!. diye fısıldadı.

Bir yıldız

Kır balosu

Himayei Etfal Cemiyeti Kadıköy kaza idare heyeti riyasetinden:

Himayei Etfal Cemiyeti Kadıköy şubesi tarafından B. M. M. reisi muhteremi Kâzım paşa hazretlerinin himayelerinde (19 Temmuz 934) tarihine müsadif Perşembe günü akşamı Suadiye plâj gazinosu bahçelerinde bir kır balosu tertip etmiştir. Kadıköyün kibar ve hayırperver hanım ve beyefendilerinden mürekkep tertip heyeti tarafından idare olunan mevsimin en nezih balosu olacaktır. Davetliler için köprüden saat 21,45 te ve Suadiyeden saat 4 te, gidiş ve gelişte Kadıköyüne uğrıyarak hususî vapur temin edilmiş olduğu arzolunur.

Kıymetli kitap

Eski kitapların kıymetli olduğu malûmdur. Fakat bu hafta, Londrada yapılan bir satışta, zannedersek kıymet rekoru kırılmıştır.

Miltonun sekizer mısralık 166

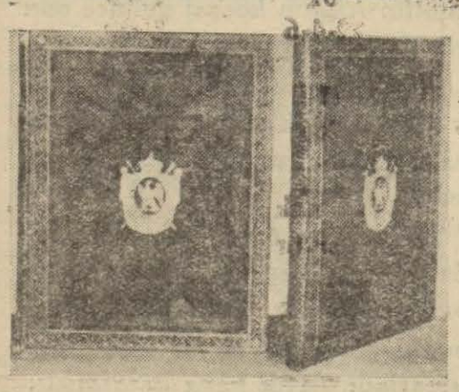

manzumesi müzayedeye çıkarılmış ve bu eser bir kolleksiyon meraklısının üstünde kalmıştır. Kaça kalmış biliyor musunuz? 7200 liraya. Yani 1 milyon franga, yani bizim paramızla aşağı yukarı 80 bin liraya...

Schakespearenin 1623 te basılan bir eseri de, bizim paramızla, aşağı yukarı 40 bin liraya satılmıştır.

En eski gazete

Dünyanın en eski gazetesi, Çinde çıkan «Peking Bach» gazetesidir. Bu gazete 430 senesinde, haftada bir defa intişar etmeğe başlamış ve 1799 senesine kadar haftalık intişar etmiştir. 1799 dan sonra gündelik olmuş ve 1907 senesine kadar gündelik intişar etmiş, sonra kapanmış, 1913 te tekrar intişara başlamıştır. Elân intişar etmektedir.

Almanyada

Geçen hafta Almanyada kanlı hadiseler oldu. Başvekil Hitler, kendinin iktidar mevkiine gelmesi için çalışmış olan bir çok arkadaşlarını kurşuna dizdirmekten çekinmedi... Hitler bunları ahlâksızlıkla itham etti. Sefih bir hayat sürdüklerini söyledi. Fakat onlar da, Hitleri verdiği sözleri tutmamakla itham ediyorlar.

Her halde Almanya, son günlerde fena bir vaziyettedir.

EVVELZAMAN

Göllerin kahramanları Tuaregler vardır. Onların kıyafeti hâlâ evvel zaman kıyafetidir. Resimde gördüğünüz insanlar da, Nizer vadisinin silâhşorlarıdır. Onların kıyafeti de evvel zaman kıyafetidir. Rüyanıza girerse korkmayın.

Nil nehri ve asrî subentleri

Nil olmasaydı, Mısır olmazdı.

Kadîm Mısırın ilâhı sayılan Nilin başlangıcında Viktorniyanza gölü vardır. Bu gölün sularının döküldüğü kola İskenderiye Nili denir ve Nilin membaı addolunur.

640.000 kilometre murabbaı bir çölde, Nil sayesinde 33.200 kilometre murabbaı bir saha ekilmektedir.

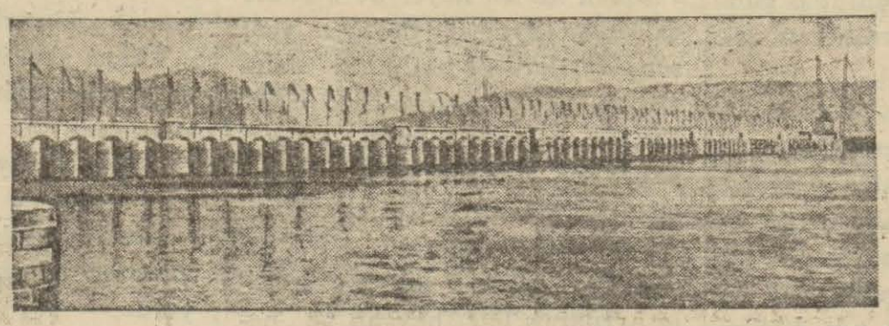

Her sene 20 haziranda, fellâhlar nokta beklerler. O gün bayramdır. Sular gelmeğe başlar. Evvelâ yeşilimsi gelir,sonra kırmızılaşır. Kanallar, her tarafı sular. Sonbahar müddetince arazi sulaktır. Eylûle kadar devam eder, nihayet eylûlde sular çekilmeğe başlar.

Araziyi mümbitleştirmesi için, suların 7-8 metreye yükselmesi lâzımdır. Bundan aşağısı kuraklık sayılır ve kıtlık baş gösterir.

İşte, suların bu miktar yükselmesini temin için, bentler, su terazileri yapılmıştır.

İlk bent pek tabiî oalrak çok iptidaîdi. Fakat on dokuzuncu asırda çok ıslah edildi ve yirminci asırda mükemmelleştirildi.

İlk bent Kahirede yapildı. Bu bendi Fransızlar yaptılar.

1881 den sonra her yere hâkim olan İngilizler, bütün bentlerin ıslahına başladılar. Halfada yaptıkları bent 1 milyar metre mikâbı su alabiliyor.

O zaman (1898-1902) bu bent 3 milyon İngiliz lirasına maloldu, fakat pamuk zeriyatını inkişaf ettirdi.

1929-1933 senesinde, bu bent boyu 9 metre yükseltildi, 39 metreden 48 metreye çıkarıldı. Bugün, 5.000.000 metre mikâbı su ihtiva etmektedir.

Elân, Nilin her tarafında bentler inşa edilmektedir. Cebeliulyada, Sudanda, Tana ve Alber göllerinde büyük bentler yapılıyor.

Bütün bu bentlerin inşası bittikten sonra, toprakları vaktinde sulamak üzere 15.000.000 metre mikâbı su elde bulundurulacaktır. Bu miktar su da, Mısırda kuraklık tehlikesini ortadan kaldırıyor.

Cebeliulya bendinin yüksekliği 17 metre, uzunluğu 4 kilometredir.

Fransızlarda bir darbı mesel vardır: Harbi yapan paradır! derler. Bugün para yalnız insanların biribirlerile savaşmalarına değil, tabiat kanunlarile mücadelelerine de yarıyor.

Filvaki Nil sayesinde, mamureye dönen Mısır, kuraklık senelerinde de kasıp kavruluyor, açlıktan insanlar ölüyordu.

Bugün fellâh, yağmur duasına çıkmanın faydası olmadığını ancak fen sayesinde ve çok para sarfederek, kuraklıktan kurtulmanın imkânı olduğunu anlamıştır.

İkizler!

Geçen hafta Pariste eğlenceli bir müsabaka yapıldı: Gürbüz ikizler müsabakası. Resmimizde müsabakaya giren elli çift kardeşlerden ikisini görüyorsunuz.

SABAH

Gün ağardı..
Herkesi neşe sardı.
Çoluk, çocuk, baba, ana,
Bakmıyarak hiç bir yana,
Gidiyorlar çalışmaya.
Yaşamağa alışmaya.
Ben de çıktım evimden.
Gidiyorum, mektebimden,
Hocamdan ders almıya.
Yaşamak için çalışmıya...

Ziya Vehbi

Güve

Çocuk, babasının dökülen saçlarına baktı da:

— Baba, dedi, başına güve girmiş!.

Gül suyu

1 kilo gül suyu istihsal etmek için 3.200 kilo gül yaprağı lâzım olduğunu biliyor mıydınız?

BEŞ KART BİRİKTİRENLER

Rifat B. Muzaffer H. Rasim B.

Bilmece

Akşam Bilmecesi

İsim: _____

12 Temmuz 934

6 harfli bir kuşum.

1. 2. 3 üm kıldan yapılmış bir kumaş, 6. 5. 4 üm, esir, köledir. 2. 1 im bitimyeri, 2. 3. 5 im büyüktür.

***

Bilmecemizi doğru halledenlerden birinciye: Dikiş ve nakış takımı. İkinciye: İş bankası kumbarası. Üçüncüye: Bir kutu fennî oyuncak. Ayrıca 200 okuyanımıza da muhtelif hediyeler verilecektir.

CAMBAZ

Çoban köpekleri, sade bekçilik etmezler. Ayni zamanda da yüksek atlama şampiyonudurlar. Resmimizde, küçük bir arkadaşın, çoban köpeğini çemberden geçirişini görüyorsunuz.

Bu ne!

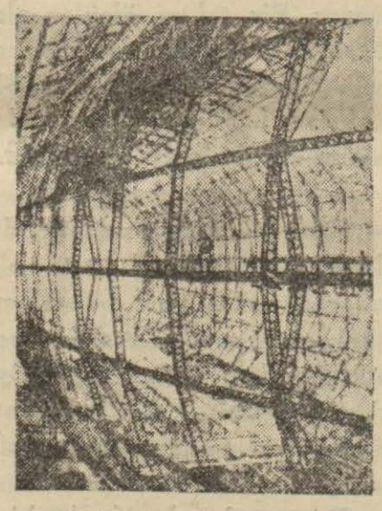

Gözlerinizi iyi açınız. Resmi şöyle biraz uzaklaştırınız. Başınızı eğiniz. İyi, dikkatli bakınız... Bu, Almanların yeni yapmakta oldukları, Grafjeplin biçimindeki balonun çelik kaburgasıdır!

SİS

Evden neşeli çıktım.
Deniz gibi açıktım.
Yürüdüğüm yollarda.
Baktım dumandan bir dağ.
Sarmış bütün her yeri.
İnsanların gözleri.
Duman içinde yaşlı.
Her şey belli telâşlı.
Ben yürüdüm o kaçtı.
Kaçarken güneş açtı..

Ziya Vehbi

Bir tavsiye

Elleriniz çatlarsa. Temizce yıkayınız ve kurulamadan bal sürünüz... Aç gözlülere, ellerini yalamamalarını tavsiye ederiz.

Nebatların teri

Ağaçların terlediğini bilir misiniz? Bir kiraz ağacı, 24 saatte, 30-40 kilo su kaybeder.

BEŞ KART BİRİKTİRENLER

Sabih Naim B. Ülker H. Cemal B.

Dev lokomotif

Katiyen malûmat vermiyorlar. Çok gizli tutuluyor. Fakat buna rağmen, İngilterede, Dukaster fabrikasında, dünyanın en büyük lokomotifinin yapılmakta olduğu haber alınmıştır.

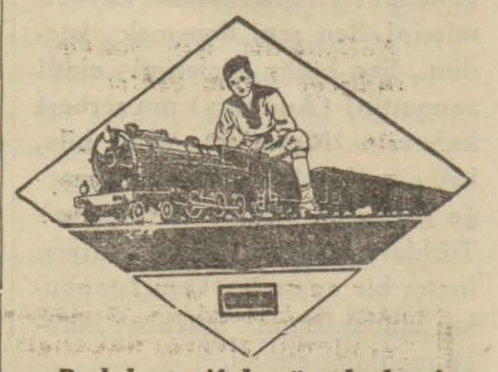

Bu lokomotif, bugüne kadar, inşa edilmiş olan büyük lokomotiflerden çok daha büyük ve kuvvetli olacak ve diğer lokomotifler bunun yanında cüce kalacakmış.

Lokomotifin büyüklük derecesini göstermek için şu tafsilâtı veriyorlar:

8 tekerlekli ve tekerleklerinin kutru 2 buçuk metre imiş...

Lokomotifin yakında işlemiye başlıyacağı da bildiriliyor. Lokomotif Londra - İskoçya hattında işliyecekmiş. Plânını Londradaki bir şimendifer kumpanyasının başmühendisi yapmıştır.

Hesap oyunu

Üç rakam yazınız. İlk ve son rakam biribirinin ayni olmasın. Bu rakamı tersine yazınız ve küçüğünü büyükten çıkarınız. Elde edilen yekûnu çeviriniz, cemediniz. Muhakkak 1.089 bulursunuz. Meselâ: 469.

964 — 469 = 495
594
1089

Mısırda

İstanbulda, sıcağın pek farkında değiliz. Adanada bir aralık gölgede 40 dereceyi bulduğuna dair haber geldi. Fakat sıcak rekorunu bu sene Mısır kırmıştır. Hararet derecesi yapıldı yapılalı, bu derece sıcak kaydedilmemiş: Öğle üstü, gölgede 48 derece. Bu sıcaktan sonra akşama doğru müthiş bir kasırga çıkmıştır. Bir çok kişi ölmüştür.

YARIŞLARDA

Fransanın bir şehrinde, halk yaz günleri daima kıra gider. Son senelerde, oralarda yeni bir ticaret baş göstermiş. Kıra gelenlerin rahat etmeleri için, bazı açık gözler, yastık kiralıyorlar.

YAZ GÜNEŞİ

Cildi yalnız esmerletmekle kalmaz.

Dokunduğu tabakalarda kolayca geçmiyen bir takım kabarcıklar, sivilceler; lekeler yapar.

KREM PERTEV

Kullananlar için bundan endişeye lüzum yoktur.

Bu harikulâde krem güneşin ciltte tahribat yapmasına, kat'iyyen meydan vermez.

Çanakkale

Şehitlerini Ziyaret Seyahati

26 Temmuz Perşembe

Gülcemal

vapurile yapılacaktır. Bu sene Boğaz'ın Rumeli sahilinde karaya çıkılarak Şehitlikleri İmar Cemiyetinin temin ettiği vesaitle:

MEHMETÇİK ÂBİDESİNE

gidilecek ve merasim orada yapılacaktır. O kahramanlık diyarını ve orada yatan aziz şehitlerimizi ziyaret etmek bir vazifedir. Bu vazifeyi ifa için Şehitlikleri İmar Cemiyetinin hazırladığı fırsattan istifade edilmelidir.

PETROL NİZAM

SAÇ bakımı için en iyi bir ilâçtır. Saç dökülmesini ve kepekleri durdurur.

İstanbul birinci iflâs memurluğundan:

Müflis Karnik Arslanyan efendiye ait iflâs muamelesi yenileneceğinden alacaklıların yetlerindeki evrak ve vesaiki ve vekillerin de vekâletnamelerini hamilen 17 temmuz 1934 salı günü saat 13 buçukuta huzurumuzla yapılacak toplanmada hazır bulunmaları ilân olunur.

İstanbul Ziraat Bankasından:

Sıra No. su	Semti	Mahallesi	Sokağı	Cinsi	Hissesi	Emlâk No. su	Hisseye göre muhammen kıymeti	
1094	Nişantaşı	Teşvikiye	Kâğıthane Cad. ile Birinci Karakol sokak	Kâgir sadrı esbak Sait paşa konağı ve bahçesi.	3/9	98-142	33334	T.L.
1218	Arnavutköy	Arnavutköy	Dere	Ahşap hane	1/6	88	334	,,
1219	Kadıköy	Cafer ağa	Mühürdar Cad.	Kâgir iki dükkân ve arsa	1160/6912	8-12-12/1	1978	,,
	,,	,,	,,	Kâgir dükkân	81/160	10		
1220	Heybeliada	Heybeliada	Livadya	Ahşap iki hane ve dükkân bugün bir hane.	2/6	20	268	,,
1221	,,	,,	Set	Arsa	Tamamı	30 mükerrer	330	,,
1222	,,	,,	Arka	,,	1/2	2	176	,,
1223	Galata	Yenicami	Yenicami	Kâgir dükkân	Tamamı	81	2000	,,
1224	Beşiktaş	Köy içi	Ihlamurdere ve mumcu bakkal sokakları	Bugün üç dükkân	,,	22-4-6	3000	,,
1225	Burgazadası	Burgazadası	Yeni sokak	Ahşap hane	1/3	11	1000	,,
1226	Boğaziçi	Yeniköy	Köybaşı Kiremitçi	Ahşap iki hane ve dükkân ve bahçe.	1/2	2-262	2185	,,

1 — Yukarda yazılı gayrimenkullerden 1220 ve 1225 sıra numaralısının yüzde yedi buçuk pey akçesile ihale bedeli nakden ve diğerlerinin yüzde yedi buçuk pey akçesile ihale bedeli nakden veya gayrımübadil bonosile ödenmek üzere açık arttırma suretile satışa çıkarılmıştır. İhaleleri 6/8/934 Pazartesi günü saat on beştedir.

2 — Müzayedeye girecekler mezkûr günde saat on dört buçuğa kadar pey akçelerini yatırmaları lâzımdır. Senei haliye vergisile belediye resimleri müşteriye aittir. Şartname Bankamız kapısına asılmıştır.

Kilis Gümrk Muhafaza taburu kumandanlığından:

Kilis Gümrük Muhafaza Taburunun 934 seeesine ait efrat ve Hayvanatının yiyeceğidir.

1 — Aşağıda cins ve mıktarı gösterilen Yirmi üç kalem erzak bir senelik olmak üzere pazarlık suretile mevki münakasaya konulmuştur.

2 — Kırdırma şartları kâğıdının tasdikli suretleri Urfa Gümrük Satınalma, Antep Askerî Satınalma, Maraş Askerî Satınalma ve Kilis Askerî Satınalma komisyonlarındadır.

3 — Pazarlık Kiliste Gümrük Muhafaza Satınalma komisyonluğu tarafından yapılacaktır.

4 — Pazarlık 25/7/934 gününe rastlayan Çarşamba günü saat onda kapalı zarf usulile on günü müteakip erzaklar vazedilecektir.

5 — Her istekli muvakkat güvenme teminatlarile belli saatten evvel komisyona gelmeleri.

6 — Örneği görmek isteyenler hergün saat altıdan on dörde kadar Satınalma komisyonluğunda görebilirler. "3706„

Cinsi	Kilo gram	Cinsi	Kilo gram
Un	28552	Bulgur	5460
Fasulya	5460	Nohut	5460
Pirinç	5460	Mercimek	5460
Patates	5460	Sadeyağı	2620
Tuz	4193	Sığır eti	26207
Gazyağı	3926	Sabun	2227
Çay	131	Şeker	1310
Kırmızı biber	262	Pekmez	1300
Üzüm	1300	Zeytinyağı	800
Salça	1310	Soğan	5460
Odun	410580	Arpa	32849
Saman	36865		

Matbaa sahiplerine Maarif Vekâletinden:

1 — 21/6/934 tarihli ve 2527 numralı basma yazı ve resimleri derleme kanunu mucibince Türkiyede 2/7/1934 tarihinden itibaren her türlü baskı usullerile basılıp neşredilen basma yazı ve resimlerin beş nüshasının basanlar tarafından Maarif Vekâleti emrine verilmesi mecburîdir.

2 Verilmesi mecburî olan esesrler şunlardır:

Gazeteler ajans tebliğleri, mecmualar, kitaplar, risaleler, tahsil tezleri, haritalar, atlaslar, tablolar, oyma basıklar (ğravür), her şeşit resimler, san'at kıkmetini haiz duvar ilânları, kılavuzlar, plânlar, krokiler, destan ve şarkı mecmuaları, musiki notları, dans notları ve tiyatro piyesleri, cemiyet ve şirketlerce neşredilen raporlar, her çeşit kataloğlar, takvimler, yıllıklar, yıllaçlar ve muhtıralar.

3 — Bu eserler neşirleri tarihinden itibaren en çok on beş gün içinde aşağıda yazılan makamlara makbuz mukabilinde teslim edilecektir.

a) Ankara'da Maarif Vekâletinde Derleme memurluğuna.

b) İstanbul'da Ebussuut caddesi civarında 48 numaralı ilk mektepte Derleme müdürlüğüne.

c) Diğer vilâyet merkezlerinde Maarif Müdürlüklerine.

d) Kazalarda Maarif memurluklarına.

4 — Forma forma, cüz cüz veya cilt cilt çıkarılan kitap ve sair basma yazı ve resimlerin her forma, cüz veya cilt çıktıkça veeilmesi mecburîdir.

5 — Verilmesi mecburî olan basma yazı ve resimleri müddeti içinde vermeyenler elli liradan aşaği olmamak üzere hafif para cezasile cezalandırılır ve vermediği basma yazı ve resimleri aynen vermesine de hükmolunur. (3810)

Belediye sular idaresinden:

Devam etmekte olan takviye ameliyatı dolayısile 14/7/934 cumartesi ve 18/7/934 çarşamba günleri Terkos sularının az verilmek mecburiyeti hasıl olduğu muhterem halka ilân olunur. (3815)

Müfettiş Namzetliği musabaka imtihanı

Türkiye Ziraat Bankasından:

"6„ Müfettiş Namzeti alınmak üzere 11/8/1934 Cumartesi günü saat 9 da Ankara ve İstanbul Ziraat Bankalarında bir müsabaka imtihanı açılacaktır. Müsabakaya iştirak edeceklerin "Mülkiye„ veya "Yüksek İktisat ve Ticaret„ Mektebinden veyahut Hukuk Fakültesinden mezun bulunmaları ve yirmi yaşından aşağı, otuz yaşından yukarı olmamaları lâzımdır.

Müfettiş Namzetlerine "140„ lira maaş verilir. İki senelik stajdan sonra yapılacak meslekî imtihanda muvaffak olanlar "175„ lira maaşla müfettişliğe terfi ettirilir.

İmtihan proğramını ve sair şartları havi matbualar Ankarada Ziraat Bankası Teftiş Heyeti Müdürlüğünden ve İstanbul ve İzmir Ziraat Bankalarından tedarik edilebilir. Talipler bu matbuada yazılı vesikaları bir mektupla birlikte Ankara Ziraat Bankası Teftiş Heyeti Müdürlügüne nihayet 26/7/934 Perşembe günü akşamına kadar göndermek veya bizzat vermek suretile müracaat etmiş bulunmalıdırlar. "3776„

İSTANBUL AMERİKAN KOLECİ

KIZ KISMI	ERKEK KISMI
Amerikan kız Knleji, Arnavutköy	Robert Kolec, Bebek
Tel. 36.160	Tel. 36.3

Mektep İngilizceyi en iyi öğreten bir müessesedir. Almanca veya Fransızca ihtiyari olarak mütehassıs muallimler tarafından öğretilir. Aile hayatı yaşatılır. Millî terbiye ve kültüre sonderece ehemmiyet verilir.

BAKALORYAYA HAZIRLAR

Kütüphaneleri mükemmeldir ve talebenin vukuflarına, fikrî terbiyelerine hizmet eder. Kız ve erkek beden terbiyesi ve sporları ile gençleri bedenen yükseltir.

MÜHENDİS KISMI Amelî ve nazarî elektrik, makine ve nafia mühendisi yetiştirir.

Robert Kolec'de kayıt günleri:

1 Ağustosa kadar Cuma günleri 9-12 ye kadar

1 Ağustostan itibaren Cuma ve Salı günleri 9-12 ye kadar.

Amerikan Kız kolecinde kayıt günleri:

15 Ağustostan itibaren Cuma ve Salı günleri 9-12 ye kadar.

Fazla malûmat için mektupla da müracaat edilebilir. (631)

Türkiye Hilâliahmer

Cemiyeti Merkezi Umumîsinden:

Eskişehirde Hilâliahmer anbarında fazla miktarda bulunan muhtelif boyalar, bakır takımları, çivi, cam, at kılı galvaniz saç, otomobiller, hayvan örtüleri, inşaat malzemesi, eğe takımları vesaire az ve çok kullanılmış, yünlü, pamuklu, keten eşya 15 Temmuz 1934 tarihinden itibaren Eskişehirde Merkez anbarında kısım kısım açık arttırma suretile satılacaktır.

Bu eşya ve malzemeyi görmek isteyenler istedikleri zaman Eskişehirde Hilâliahmer anbarındaki satış komisyonuna, satılacak eşya ve malzemenin nevi ve miktarlarını anlamak isteyenler de:

A) Ankara'da Yenişehirde Hilâliahmer merkezi umumîsi muhasebesine,

B) İstanbul'da eski Zaptiye caddesinde Aksaraylılar Hanında Hilâliahmer oyun kâğıtları satış deposu müdiriyetine,

C) İzmirde Hilâliahmer merkezine müracaat etmeleri ilân olunur.

(972)

Ergani Bakırı Türk Anonim Şirketinden:

1 — Erganide Maden sahasında yapılacak olan :
a) Bir izabehanenin demir iskeleti,
b) Bir kuvvei müharrike santralı binasının demir iskeleti ile
c) Yine demirden mamul dört adet müteharrik vinçin imali, teslimi ve yerlerinde kurulması toptan münakasaya konulmuştur.

2 — Talipler evvelce bu gibi işleri başarmış olduklarına dair muteber evrak ibraz ederek, fennî şartnameler ile plânları şirketin Bahçekapıda Taş Han'da kâin İdarei merkeziyesinden yirmi beş lira mukabilinde alabilirler.

3 — Teklifler nihayet Ağustosun yirminci Pazartesi günü saat on beşe kadar kabul edilecektir.

4 — Münakasaya girmek isteyenler teklif mektuplarını muhtevi kapalı zarfı ve şartname ahkâmının kabulünü mutazammın imzalı bir varaka ile şartname mucibince şirkete teslimi lâzım gelen plân ve projeleri, Türkiyede müesses ve muteber bir banka tarafından verilmiş muvakkat teminat mektubu ile birlikte diğer bir zarfa koyarak, 3 üncü maddede tayin olunan vakte kadar Şirket müdiriyeti umumiyesine makbuz mukabilinde tevdi edeceklerdir. Muvakkat teminat mektubunun natık olduğu meblâğ teklif fiatının yüzde yedi buçuğuna müsavi olacaktır. İhalenin takarrüründe teminat mıktarı yüzde on beşe iblâğ olunacaktır.

5 — Tekliflerin fennî şartnameler ahkâmına tamamen uygun olması meşruttur.

6 — Talipler tarafından tanzimî icap eden mukavemet hesapları Alman normlarına göre yapılıp teklifnamelerle birlikte Şirkete tevdi edilecektir.

7 — Teklif mektupları ile merbutatının tetkikinden sonra Şirket bu siparişi münasip gördüğü talibe vermekte, yahut ihaleyi tehir veya yapılan münakasayı fesheylemekte muhtar olacaktır.

8 — Fiatlar müteamil peşin tediye esasına göre tayin ve teklif olunmalıdır. Talipler tediyenin vadeli kredi üzerine ifasını da ayrıca teklif edebilirler.

9 — Daha fazla tafsilât almak isteyenler Şirketin Merkezi idaresine müracaat edebilirler.

İstanbul Ziraat bankasından:

Emine Aliye hanımın istikraz etmiş olduğu meblağın vadesi geçtiği halde vukubulan tebligata rağmen ödenmediğinden dolayı Çengelköyü hududu dahilinde Bankamıza birinci derece ve sırada ipotekli iki hane, ahır samanlık, mer'a tarla, bahçe ve müştemilâtı saireyi havi 2120 dönüm 181 arşın olarak tapu senedinde mukayyet Çaprazlı ve Keklikli denmekle maruf çiftliğin mukataalı mahallinin tamamile icareteyinli mahallinin altıyüz otuzda beşyüz altmış hissesi 1697 numaralı kanuna tevfikan bir buçuk ay müddetle açık artırmaya konmuş olup şartnamesi 12.7.934 taribinden itibaren bankamız kapusuna asılmıştır. İhalesi 28.8.934 Salı günü saat on beşte yapılacaktır.

Artırma bedeli haddi lâyik görülmediği takdirde en son artıranın taahhüdü baki kalmak üzere müzayedeye devam olunarak gayri menkul 15.9.934 tarihine müsadif salı günü saat on beşte en çok artırana ihale edilecektir. Pey akçesi yüzde ondur.

2004 numaralı icra ve iflâs kanununun 126 ıncı maddesinin dördüncü fıkrasına tevfikah bu gayri menkul üzerinde ipotekli alacaklılar ile diger alâkadaranın haklarını ve hususile faiz ve masrafa dair olan iddialarını ilân tarihinden itibaren yirmi gün içinde evrakı müspitelerile bildirmeleri aksi takdirde hakları tapu sicillerile sabit olmadıkça satış bedelinin paylaşmasından hariç kalacakları cihetle alâkadaranın işbu maddenin mezkûr fıkrasına göre hareket etmeleri daha ziyade malûmat almak isteyenlerin bankamızın ikrazat servisine muracaatları ilân olunur.

Adalara Tenzilâtlı Su

İstanbul Liman Şirketinden:

Adada oturanlara hizmet olmak üzere Adalara deniz vasıtalarile verilecek suların metre mik'abı 12 Temmuz tarihinden itibaren iş'arı ahara kadar 84 kuruştan 60 kuruşa tenzil edilmiştir. Su isteyenlerin Galata Yağkapanında Su şubesine (Tel. 43299) müracaatları rica olunur. Umum Müdürlük (1065)

Fransızca - İngilizce - Almanca

Fennî, edebî, tarihî, tercümeler yapmak, hususî ticarî istediğinizi yazmak veya yalnız konuşmak mi istiyorsunuz? Mektep dersleriniz mi zayıf? 1914 den beri ihtisasile tenınan Çenberlitaşın karşısındaki Kız - Erkek Lisan tedrisanesi bilmiyenleri de az zamanda konuşturduğu gibi herhangi bir müessesede lisana olan ihtiyacınızı temin eder. Tetkik ediniz. Müdürü Ziya (1060)

Maliye vekâletinden:

Muhtelif iki boyda pazarlıkla bir buçuk milyon dosya zarfı yaptırılacağından isteklilerin yüz yetmiş lira muvakkat teminatlarile beraber 18 temmuz Çarşamba günü saat 15 te Dolmabahçe kırtasiye deposu başmemurluğuna müracaat eylemeleri. "3833„

Yüksek Mühendis mektebi satınalma komisyonundan:

Mektep bağçesinde yapılacak pavyonun 11/7/934 Çarşanba günü yapılan kapalı zarf münakasasında verilen fiatlar fazla görüldüğünden 14/7/934 Cumartesi günü saat "11„de pazarlık suretiyle ihale edileceği ilân olunur. "3844„

Fotoğraflarınız için
KAPELLİ
(Cappelli)
Film - Plâk ve kâğıtlarını kullanınız. Daima memnun kalacaksınız.
CAPPELLI - Espresso
alâminût kartpostalları her yerde satılır.
Umumî acentası:
Umberto J. Reforzo
Beyoğlu posta kutusu 2295 (1056)

İLÂN

İzmirde Gazi bulvarında Tuhafiyeciler inşaatı ile Eskişehirde silo inşaatının bir kısmını yapmış olan mimar Kömürcü oğlu Asım beyle hiç bir alâkam olmadığını görülen lüzum üzerine ilân eylerim. Turhal şeker fabrikası inşaat mühendisi Asım Osman (1067)

Müzayede ile satış

1934 Temmuzun 13 üncü cuma günü sabah saat 10 da Beyoğlunda Ayaspaşada Japon sefareti tam karşısında Ankara palasın 18 numaralı dairesinde mevcut ve Cevat Nizami beyefendiye ait en son moda müzeyyen kübik eşyalar müzayede suretile satılacaktır. Pek nadide bir kübik büfe ile 9 parçalık bir yemek oda takımı, hakikî Faransız vaşetinden mamul ve 1 kanape 2 koltuktan mürekkep Avrupa maroken takımı, emsalsiz tül perdeler, kare formalı en son model lame kumaşlı kanape ve 2 koltuk, ufak buz dolabı 3 kapılı ve en son model kütüphane, parşimenden mamul asrî abajurlar, hakikî Fransız Marketrisi emsalsiz bir attik komad, gül ağacı işlenmiş, marketeri dikiş masası, defa marketeri ufak geridon, gümüş kaplama hayli parçalar sanai nefise parçaları, Portukez ve Kanton tabak ve vazolar, biblolar, 2 adet tabak takımı biri Rosenthal, bakara kristal kadeh takımı ve saire. Kesme kristal Bakkara kırmızı tuvalet takımı Silver ve Mareşal meşhur markalı ve 11 lamba dünyanın en uzak postalarını işiten emsalsiz bir radyo ve dolabı pek zarif bir grafomon bir kaç adet güzel halılar. (1080)

Emniyet sandığı müdürlüğüden:

Yenikapı, Orta sokak No. 52 Sofia H. 28/1/934 tarihinde sandığımıza bıraktığı para için verilen 50804 numaralı bonosunu kaybettiğini söylemiştir. Yenisi verileceğinden eskisinin hükmü olmıyacağı ilân olunur. (1063)

En son moda
CEP CUZDANLARI
ve ufak para çantası İstiklâl caddesi No. 214 Galatasaray karşısında İsmet Ziya mağazasında bulunur. (1062)

Müzayede ile satış

1934 temmuzun 13 üncü cuma günü sabah saat 10 da Erenköyde Kozyatağında sanatoryom karşısında maliye ser veznedarı sabık merhum Halit beyin 38 No. lı köşkünde mevcut müzeyyen eşyalar müzayede suretile satılacağı ilân olunur. Masif ceviz ağacından büfeler, yemek masaları sandalyalar, konsol aynalar, otoman ve arabesk salon takımları, bronz ve ağaç karyolalar, vitrin, eski levhalar ve resimler, kristal bronz ayaklı vazolar, bronz altın yaldız güzel bir fener, blö - blan Çin Capun antika duvar tabakları, Fransız çini sobalar, sedefli tabureler, 110 parça Fransız tabak takımı, çatal bıçak takımı, Beykoz sürahileri, Çin ve Capon kâseler, divan - kanapeler, buz dolabı, bakır takımları, yaldızlı aynalar kütphane, kolonlar ve sair hayli lüzumlu eşyalar. Portatif nefis bir gramofon. Pey sürenlerden 100 de 25 teminat alınır. Satış peşindir. (1082)

Müzayede ile satış

Cuma günü sabah saat 10 da Pangaltı hamamı sırasında birinci Eşref sokağında 17 numaralı Izer apartımanının 5 numarasında mevcut müzeyyen eşyalar müzayede sureti ile satılacağı ilân olunur. Gayet güzel vitrinli ve iki köşeli büfe, dresuar, otomatik kare masa ve meşin kaplı 6 sandalyedan mürekkep akaju modern yemek oda takımı, kanepe, 2 koltuk, 4 sandalya, 2 markiz, jardinyer ve orta masasından ibaret bir çift perde nefis ipekli asri salon takımı, meşin kaplı kanepe ve 4 koltuktan mürekkep yazıhane takımı, aynalı dolap, lavabo gece masası, yatak oda takımı, büfe, masa, tonet sandalyalar, aynalı dolap, amerikan lavabo, karyolalar, kadife kanepe, sigara ve oyun masaları, salamandra ve çini, sobalar, bronz okside elektrik avizeler, portmanto, etajerler, perdeler, istorlar, balansuar, gaz furunu, kadrolar, vazolar, biblolar, ve sair hayli lüzumlu eşyalar. « Hartman » marka nefis bir piyanosu Anadolu ve Acem halıları ve kilimler (1081)

İstanbul dördüncü icra memurluğundan: Bir alacaktan dolayı dairemizce mahçuz « sitüdbeker » markalı kapalı bir otomobil 15/7/934 tarihine müsadif pazar günü saat on ilâ on ikide ikinci açık arttırma suretile satılacağından talip olanlanların yevmi mezkûr ve saatte Taksimde Milli Sinihi bey garajında hazır bulunacak memurumuza 934/3161 numara ile müracaat etmeli.

ARSEN LÜPEN
4 cü cilt çıktı
(Forma 67 - 86)
FİYETİ : HERYERDE **80** KURUŞ

Tevzi yeri : YALNIZ
AKŞAM KİTAPHANESİ
Istanbul - 121 Ankara caddesi
★
Taşra bayilerinin ve sipariş verecek zevatın doğrudan doğruya kitaphanemize müracaatları mercudur.
Ayrıca posta ücreti alınmaz
Para yerine posta pulu kabul olunur.

Belediye Sular idaresinden :

Halen İstinye koyunda bulunan İdareye ait bir Deniz Motörü teknesi satılıktır. Talip olanların fazla tafsilât almak için Levazım Şefliğine müracaatları. (3783)

İstanbul Deniz Kumandanlığından:

Kasımpaşada Divanhane Sarayında bulunan Deniz Gedikli Küçük Zabit Hazırlama Askerî Orta Mektebine bu sene talebe alınacaktır.

I — Mektebe girmek için ilk mektep şahadetnamesini haiz olan 14 ilâ 16 yaşında bulunan her Türk vatandaşı matlûp evsafı haiz ise girebilir.

II — Mektepten bu sene çıkıp donanmaya gönderileçek mezunların noksan kadrolarını doldurmak üzere 18 yaşını ikmal etmiş ve ilk mektep şahadetnamesini haiz denizciliğe meraklı genç ve gürbüz talebeler de alınacaktır. "Orta mektep müdavimleri tercihan kabul olunur.„

III — Kayıt ve kabul ve sıhhî muayenelerinin ikmali için 1 Temmuzdan 15 Ağustosa kadar müracaat etmek lâzımdır.

IV — Müracaat edilecek mahaller : İstanbul Kasımpaşada Deniz Gedikli Mektebi Müdürlüğü, Ankarada Deniz Müsteşarlığı, İzmitte Üssübahrî kumandanlığı, İzmirde Deniz Kumandanlığı, vilâyetlerde Askerlik Şubelerile o mahallin en büyük askerî makamıdır. (3748)

Beyoğlu Mıntakası Tahsil Müdürlüğünden :

Müdüriyetimiz kadrosunda iki adet kırk, dört adet yirmi beş lira aslî maaşlı icra memurluğu ve muavinliği münhaldir.

Taliplerin :

1 — Hukuk mezunu olmak

2 — Memurin kanununun 4 üncü maddesindeki evsaf ve şeraiti haiz bulunmak şartile nihayet 15 Temmuz 934 pazar günü akşamına kadar memuriyet talebi hakkındaki istidalarile mektep şahadetname asıl veya sureti musaddakaları ve 6,5×9 eb'adında üç fotoğraf ve askerlik vesikalarını ve sıhhat raporlarını hamilen Müdüriyete müracaatları. (3746)

Yüksek mühendis mektebi satınalma komisyonundan:

Mektebin bir senelik ihtiyacı olan levazımı tersimiye alenî münakasaya konulmuştur. Münakasası 29/8/934 tarihine müsadif çarşamba günü saat 14 te yapılacaktır. Taliplerin şartnamelerini görmek üzere müracaatları ve muayyen saatten evvel muvakkat teminatlarını mektep veznesine yatırmaları ilân olunur. (3450)

Tokat Valiliğinden:

Tokat - Turhal yolunun 213 - 225 ci kilometreleri arasında 5121 metre tulunda 9007 lira 38 kuruş bedeli keşifli esaslı şose tamiratı kapalı zarf usulile münakasaya konularak 15 Temmuz 934 tarihine müsadif pazar günü saat on altıda ihalei katiyesi icra kılınacağından talip olanların keşif ve şartnamelerini görmek ve almak üzere Vilâyet Nafıa Başmühendisliğine müracaat eylemeleri ve müzayede ve münakasa ve ihalât kanunu mucibince teklifnamelerini o gün saaat on beşte Vilâyet Daimî Encümeni Riyasetine vermeleri ilân olunur. (3570)

Ankara Ziraat müdüriyetinden:

Ankara vilâyeti çifçilerine dağıdılmak üzere 235 adet sap arabası 26/ Temmuz / 934 perşembe günü saat 15 te ihale edilmek üzere kapalı zarf usulile münakasaya konulmuştur.

Şartnameyi görmek isteyen taliplerin Ankara, Istanbul, Eskişehir, Bursa ziraat müdürlüklerine Adapazar ve Inegöl ziraat memurluklarına müracaat etmeleri ilân olunur. (3625)

Diyarbekir belediyesinden:

"37323„ otuz yedi bin üç yüz yirmi üç lira bedeli keşifli Diyarbekir elektrik tesisatı hafriyat ve inşaat kısmının kapalı zarfla ihale günü 19/6/934 Salı günü saat on ikiye kadar talip zuhur etmediğinden ihale bu günden itibaren otuz gün zarfında pazarlıkla intaç edilecektir. Taliplerin 19/7/934 tarihine kadar belediyeye müracaatları ve şartname ve projenin Istanbul ve Diyarbekir belediyelerinden tedarik edilebileceği ilân olunur. (3708)

Deniz yolları
İŞLETMESİ
Acenteleri: Karaköy - Köprübaşı
Tel. 42362 — Sirkeci Mühürdarzade Han Tel: 22740

Trabzon Sür'at Yolu

Karadeniz vapuru 12 Temmuz **Perşembe** 20 de Galata rıhtımından kalkacak. Gidişte İnebolu, Samsun, Ordu, Giresun, Trabzon, Rize, Hopaya. Dönüşte bunlara ilâveten Pazar, Of, Pulathane'ye uğrayacaktır. (3819)

Bartın yolu

BURSA vapuru 12 Temmuz **Perşembe** 19 da Sirkeci rıhtımından kalkacaktır. (3820)

Mersin Sür'at yolu

Anafarta vapuru 13 Temmuz **Cuma** 11 de Sirkeci rıhtımından kalkacak. Gidişte İzmir, Antalya, Mersin'e. Dönüşte bunlara ilâveten Alanya, Küllük, Çanakkaleye uğrayacaktır. "3821„

Scandinavian Near East Agency

Galata 6 ncı Vakıf han (Sabık Arapyan han) 4 üncü kat
Tel. 44957 - 8 - 40923

Svenska Orient Linien Gothenburg

Gothenburg, Stokholm, Oslo Danzig, Gdynia Copennhag Abo Reval ve bütün baltık limanlar Şark ve Karadeniz başlıca limanları arasında 15 günde bir azimet ve avdet için muntazam postalar.

Gdynia - Danzig - Gothenburg ve Oslodan beklenen vapurlar.

Hemland vapuru 11 Temmuza doğru
Roland vapuru 23 Temmuza doğru.
Nordland vapuru 10 ağustosa doğru

Yakında İstanbuldan Hamburg Roterdam - Kopenhag, Gdynia Gotenburg, Dantzig - Stokholm, ve Oslo, limanları için hareketedecek vapurlar.

Hemland vapuru 11 Temmuza doğru
Roland vapuru 25 Temmuza doğru.
Nordland vapuru 12 Ağustosa doğru

Fazla tafsilât için Galata'da 6 ıncı Vakıf han (eski Arapyan hanında) 4 üncü katta kâin acentalığına müracaat. Tel. 4 - 4957 - 8 - 928. (796)

Limanımızdan hareket edecek vapurlar

HELOUAN vapuru 17 temmuz salı sabah tam 10 da (Lloyd Soria Ekspres) olarak Pire, Rados, Limasol, Larnaka, Yafa, Hayfa, Beyrut, Iskenderiye, Sirakus, Napoli, ve Cenova) ya.

CELİO vapuru 18 temmuz çarşamba (Burgaz, Varna, Köstence, Sulina, Kalas ve İbraile) ye.

KAMPİDOGLİO vapuru 18t emmuz çarşamba (Pire, Napoli, Marsilya ve Cenova) ya.

ASSİRİA vapuru 19 temmuz perşembe (Köstence, Varna, ve Burgaz)a.

FALESTİNA vapuru 19 temmuz perşembe (Burgaz, Varna, Köstence, Novorosisk, Batum, Trabzon ve Samsuna)a.

Şimali, Cenubi ve merkezi Amerika ile Avusturalya, Yeni Zeland ve Aksayı şark için doğru bilet verir. «İTALİA» vapur kumpanyasının lüks vapurile muhtelit servis.

Her nevi tafsilât için Galatada Merkez Rıhtım hanında kâin (Lloyd Triestino) eer acentasına. Telefon 44870 veya Galatasarayında sabık Selânik bonmarşası binasındaki yazıhanelerine telefon: 1052

Sahibi: Necmeddin Sadık
Umumî neşriyat müdürü: Enis Tahsin
Akşam Matbaası

VAPURCULUK
TÜRK ANONİM ŞİRKETİ
İstanbul Acentalığı
Liman han, Telefon: 22925

İzmir Sürat Yolu
SAKARYA vapuru
Her **Perşembe** günü saat 16 da Galata rıhtımından kalkacak doğru İzmire gidecektir. Bu vapur her pazar günü saat 16 da İzmirden kalkıp doğru İstanbula gelecektir.

Bir muhasip aranıyor

Fabrika muhasebesine aşina ve Fransızcaya vakıf tecrübeli bir muhasip aranıyor. Türk tabasından bulunması ve hiç olmazsa otuz yaşında olması şarttır. Makine fenninde tecrübe sahibi olanlar tercih olunur. Taliplerin Pangaltı posta kutusu P 25 No. ya mektupla müracaatları ve mektupta lâzım gelen izahat ve referansı vermeleri. (1028

Cildiye ve Zühreviye
Hastalıkları mütehassısı
Dr. ÇİPRUT
Beyoğlu, Asmalımescit Bursa pazarı ittisalinde Atlas Han Tel. 43353 (801)

HÜSEYİN CAHİT

FİKİR HAREKETLERİ

38 ci sayı bugün çıktı

İÇİNDEKİLER

Faşizm rejiminin mahiyeti ve neticeleri	Francesco Nitti
Kur'an ve Peygamberler	Hüseyin Cahit
Felsefe ve hayat	Paul Gaultier
Edebî hatıralar	Hüseyin Cahit
Siyasiyatta paranın rolü (Fransa)	Richard Lewinsohn
Matbuat hayatı (Server Ziya ve Bekir Sıtkı Beyler)	Hüseyin Cahit
Romada neler gördüm?	Henri Béraud
Allahlar susamışlardı (roman)	Anatole France
Kitaplar arasında (Küçük notlar)	

Fiyeti her yerde 20 kuruştur

1 Numaradan 26 numaraya kadar olan birinci cildi güzel bir tarzda ciltlenmiştir. Arzu edenler "Akşam Matbaası„ndan ve AKŞAM KİTAPHANESİNDEN alabilirler. Fiyeti 5 liradır.

Maliye Vekâletinden:

Eb'adı	Cinsi	Adet	Teminatı muvakkatesi Lira	Ku.
12.5×16	60 ve 70 gramlık beyaz zarf	8.646.000	332	37
13×18	60 ve 70 „ „ „	3.890.000	253	82
17×24	60 ve 70 „ „ „	2.582.000	222	70
12.5×16	90 gramlık içi renkli zarf	1.406.000	101	23
13×18	90 „ „ „ „	1.392.000	187	92
17×24	90 „ „ „ „	886.000	134	36

Kâğıtları hazineden verilmek üzere balâda eb'at, cins ve miktarları muharrer altı boy muharrerat zarfının imaliyesi yirmi gün müddetle ve ayrı ayrı alenî münakasaya konulmuştur. Şartnameleri İstanbulda Dolma Baahçede Kırtasiye deposundan alınacaktır. Bunlardan her hangisinin imali için münakasaya iştirak etmek istiyenlerin her nev'in hizasında gösterilen teminatı muvakkatelerile birlikte 15 Temmuz 934 tarihine müsadif Pazar günü saat on beşte merkezde müteşekkil Mübayaat komisyonuna müracaat etmeleri. (3399)

Üsküdar Amerikan Kız Lisesi

Mektep Eylülün 17 nci pazartesi günü açılır. Koleç kısmından maada mükemmel ticari ve ev idaresi şubeleri vardır. Sıhhat, ve ahlâk ve hüsnühale pek iyi dikkat ve ihtimam edilir. Leyli talebeler ücretinde mühim tenzilât yapılmıştır ve ücretler dört taksitle ödenir. Kayıt günleri Ağustostan itibaren Cuma, ve Salı günleri. Fazla malûmat için her zaman mektupla müracaat edilebilir. Telefon: 60474 (697)

"Satie„ Vantilâtörleri

ve fevkalâde tediye şartları sayesinde

Veresiye Serinlik (893)

Deniz lisesi Müdürlüğünden:

Lisemizin dokuzuncu sınıfına «40» onuncu sınıfa «8» talebe kayıt edilecektir. Onbirinci sınıfa talebe alınmıyacaktır. Mufassal kayıt ve kabul şartları Kasımpaşada deniz matbaasından ve mektepten tedarik edilebilir. (3622)

İşte azizim; herşeyin halisi en iyisidir!

Ağrıları ve soğuk algınlığını geçirecek bir ilaç isterken, daima bu sözleri hatırlayınız: Alacağınız mal, hakikî olmalı.

İsrarla **ASPİRİN** isteyiniz!

2 ve 20 komprimelik ambalajlarda bulunur.

Ambalajlarda ve komprimelerin üzerinde markasının mutlaka bulunmasına dikkat ediniz!

1934 MODELİ

YENİ KODAK 620 616

Fotoğraf makineleri

KODAK 620: 6/9
KODAK 616: 6.50/II

Makinelerin en ufağı

Rolfilim makinelerin incileri

Bir defa görünüz.

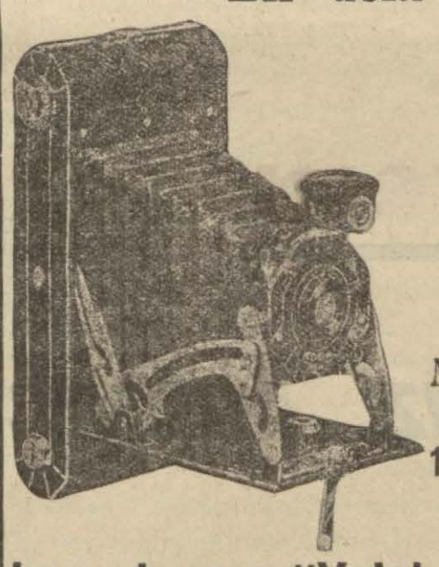

En şık
En sağlam

Objektifleri

kuvetli ve parlak

Makanizması daima sabit

100 o/o muvaffakiyet

kopyalarınızı "Veloks„ kâğıdına bastırınız

Resimler daha canlı çıkar, detaylar kaybolmaz, senelerce sararmadan dayanır.

Kopyaların arkasında "VELOX„ kelimesini teminat olarak arayınız.

Kendinizi bu tehlikeli şişkinlikten kurtarınız

Hem sıhhatınızı kazanacak, Hem de şik olacaksınız...

Şişmanlığın fazlalığı, cihazların inbisatı ve ya yerinde bulunmamaları; baş ağrıları, suiihazım, inkibaz ve zafiyeti asabiyeye sebebiyet verir ve daha yaşlı ve yorgun görünürsünüz. Linia sentürü; cihazlarınızı esaslı bir surette tabiî yerlerinde tutar ve sıhhatınızın iadesine hizmet ve gençliğin çevik ve mütenasip endamınızı muhafaza eder.

Fiyatı 17 T. Lirası - Siyahı 20 T. Lirasıdır.

Talep vukuunda (tehlikeli şişkinlik) musavver No. 5 kataloğ meccanen gönderilir.

Yegâne satış mahalli: **J. ROUSSEL**
B.O. Tünel meydanı No.12 - İstiklâl Caddesi No. 385
PARİS: 166, Boulevard Haussmann

İTİMADI MİLLÎ

Yangın — TURK SIGORTA ANONIM ŞİRKETİ — Nakliyat
Bankası: Adapazarı Türk Ticaret Bankasıdır

Adapazarı Türk Ticaret Bankasının Merkez ve Şubelerinin bulunduğu mahallerle memleketin bellibaşlı Ticaret merkezlerinde **ACENTALARI VARDIR**

Tel: İTİMAT İstanbul Galata İtimadı Milli Hanı **Telefon: 41937**

Hergün, her yerde istekle aranmakta olan

Yalnız

KURUKAHVECİ

MEHMET EFENDİ MAHTUMLARI'nın

Halis, nefis ve köpüklü kahvesidir.

Satış yeri:

YALNIZ MISIRÇARŞISI KAPISI KARŞISINDA

KURUKAHVECİ

MEHMET EFENDİ MAHTUMLARI

TİCARETHANESİDİR

Hiç bir yerde şubesi ve alâkası yoktur