Ayvaz, kasap ...

AKŞAM

... Hep bir hesap !...

Sene 16 — No: 5586 — *Fiatı her yerde 5 kuruş* PAZARTESİ — 30 Nisan 1934 *Telefon :* 24240 (İdare) - 24249 (Tahrir) - 24248 (Matbaa) - 20113 (Klişe)

Atinada anlaşma müzakereleri

Iki tarafın anlaşmasına mani olan meseleler

Harbiye nazırı Kondilis, zabitlerin terfi yıl dönümünü değiştirmekte ısrar ediyor

Atina 29 (Hususî) — Hükûmet ile siyasî fırkalar arasında cereyan eden anlaşma müzakereleri ağlebi ihtimal akim kalacaktır. Müzakerenin mevzuunu üç mesele teşkil ediyordu: 1 - M. Zaimisin tekrar cumhur reisliğine intihabı, 2 - İntihap kanununun tadili, 3 - Zabitanın terfi yıldönümünün değiştirilmesi.

Venizelistler, son zamanlarda, reisicumhur M. Zaimise kabineyi tutmasından dolayı kızmışlar, tekrar kendisinin cumhur reisliğine intihap edilmemesine meyil göstermişlerdi.

Mebus intihabı kanununun ekseriyeti mutlaka usulüne göre tadili hakkındaki hükûmetin teklifi de muhaliflerin işine gelmi-

[Devamı ikinci sahifede]

Yunan harbiye nazırı ceneral Kondilis

Zürraı himaye

Ziraat bankası alınacak tedbirleri tetkike başladı

Ziraat bankası yeni mahsul senesinde ne gibi tedbirler alınacağını tetkik etmektedir. Bankanın İstanbul şubesinde de bu maksatla bir içtima olmuştur. Bu içtimaa ticaret odası ve ticaret borsası erkâmından bazı zevat iştirak etmişlerdir. İçtimada söz alan bazı zevat, Ziraat bankasının buğday satın alma istasyonlarını genişletmesinden zürraın daha ziyade istifade edeceğini ileri sürmüşlerdir. Elyevm Ziraat bankasının himayesine mazhar olan 22 buğday istasyonu vardır.

M. Titulesko Avrupadan döndü

Bükreş 29 (A.A.) — M. Titulesco, dün akşam Paristen buraya gelmiştir.

M. Titulesco, matbuata vaki olan beyanatında, Fransaya ve küçük itilâfa müteallik bütün meselelerde Fransa devlet adamlarile kendi arasında tam bir fikir mutabakatı bulunduğu kanaatına vardığını söylemiştir.

Mısır kralı Fuat

Yakında Ankarayı ziyaret edecek

Mısır kralı Fuat Hz.

Kahire 29 (Hususî) — Burada deveran eden haberlere göre Mısır kralı Fuat Hz. yakında İstanbula gelecektir. Kral Fuat Hz., İstanbulda kısa bir müddet oturduktan sonra Ankaraya giderek Reisicumhur Gazi Hz. ni ziyaret edecektir.

POLITIKA

Fazla varidat!...

Fransa, dört buçuk milyar bütçe açığını kapamak için milletin her sınıfından fedakârlık isterken, Ingiltere 31 milyon ingiliz lira varidat fazlasını ne yapayım diye sıkıntı içinde...

1931 de Macdonald hükûmeti, beş yüz milyon türk lirasına varan bir açıkla karşılaşmıştı. İlk iş olarak, bütün maaş sahiplerinden yüzde 10 ilâ 20 tenzilât yaptı, diğer bir çok masrafları kesti.

Diğer taraftan, makul bir iktisadî siyaset, memleketin ihracatını arttırdı. Dahilde yapılan propagandalar, halkı tasarrufa değil, - ingiliz malı almak şartile - azamî masrafa teşvik etti.

Londraya gidip gelenlerin anlattıklarına, gazetelerin yazdıklarına göre, İngilterede gece hayatı, lüks ve eğlence, harpten evvelki dereceyi bulmuştur. İşlerin açılması, dahilî piyasada alışverişin artması devlet varidatını da tezyit etti, ve İngiltere, binnisbe, buhrandan ilk kurtulan memleket oldu.

Şimdi hükûmet, bu 31 milyon ingiliz lirası varidat fazlasile memur maaşlarından kestiği vergilerin yarısını iade ediyormuş..

Bir gazetenin yazdığına göre, Sir John Ellerman isminde zengin bir İngiliz vefat etmiş, bıraktığı mirasın devlete düşen veraset vergisi on milyon ingiliz lirası tutmuş..

Bu derece birikmiş ferdî servetlerin, yeryüzünde buhran yarattıktan sonra, buhranı izaleye yardım etmesi de bir nevi kefarettir..

Politikacı

Singapur üssü bahrisi

Londra 29 (A. A.) — Iyi malûmat alan mahafilde matbuat haberleri hilâfına olarak Japonyanın Singapur üssü bahrisi meselesini ortaya atacağına katiyen intizar edilmiyor.

Yüksek ticaret mektebi talebesi Viyanada

Talebemiz Dünya Ticaret Alî mektebini gezmişler ve çok iltifat görmüşlerdir

Yukarıda: Viyana Dünya Ticareti Alî mektebi binası, aşağıda: mektebi ziyaret eden talebemiz ile Dünya Ticaret mektebi muallimleri bir arada

Viyana 29 (Hususî) — İktisat vekâleti yüksek iktisat ve ticaret mektebi talebesinden 20 kişilik bir grup, Avrupada yapmakta olduğu bir tetkik seyahati münasebetile Viyanaya da uğramış ve elçiliğimizin delâletile, asrî laboratuvarları, tesisatı ve bilhassa kütüphanesi ile tanınmış olan «Viyana Dünya Ticaret Alî» mektebini ziyaret etmiştir.

Müderrisler tarafından gezdirilen misafirlere mektep hakkında lâzım gelen malûmat verildikten sonra şereflerine tertip edilen çap ziyafetinde mektep rektörile Avusturya ticaret nezareti mümessili ve elçiliğimiz maslahatgüzarı nutuklar irat ederek bu gibi ziyaretlerin, iki memleketin ilmî, iktisadî sahadaki mütekabil münasebetlerin tevsiinde büyük bir dahli olduğunu zikretmişler ve tekerrürü temenniyatında bulunmuşlardır.

Bir canavar, miras yüzünden karısını boğdu

Diyarıbekir civarında, Fare köyünde yapılan feci cinayetin tafsilâtı

Diyarıbekir 28 (Hususî) — Diyaribekire on beş kilometro mesafede bulunan Fare köyünde feci bir boğma hadisesi olmuş, bu köyden Ali oğlu Hüseyin yirmi beş yaşlarındaki karısı Halimeyi validesinden miras almıyor diye boğmak suretile öldürmüştür. Cinayet şöyle cereyan etmiştir:

Hüesyin Fare köyünün sığırcısıdır, karısı Halimenin babası ölmüştür, bir de Hüseyinin Halimeden doğma Azize isminde iki yaşında kızı vardır. Hüseyin kayın pederi öldükten sonra ikide birde karısı Halimeyi tazyik ederek validesinden miras istemeğe teşvik ve cebir etmişse de Halime validesinden miras istemeğe yanaşmamıştır. Bu mesele uzadıkça uzamış ve karısına hemen her gün dayak atmağa başlamıştır. Bununla da mirasın eline geçmiyeceğini anlıyan Hüseyin bir gün karısını sığır otlatmağa beraber götürmüş ve canavar gibi karısının gırtlağına sarılarak belindeki mendille boğup öldürmüştür.

Katil, cesedi yakınında bulunan bir mağara deliğinin içerisine gizliyerek üzerini örtmüş ve hiç bir şey olmamış gibi sığırlar ile köye avdet etmiştir. Komşuları bir iki günden beri meydanda görünmiyen Halimeyi kocası Hüseyinden sormuşlarsa da doğru dürüst bir cevap alamamışlardır. On gün sonra Halimenin validesi Hani hatun kızını görmek üzere damadının evine gelmiş, kızını göremeyince sormuş, Hüseyin de karısının on günden beri darılarak gittiğini söylemiştir. Zavallı valide kızını araya araya Harbecin köyüne gelmiş ve köylülerle ararken Başil mevkiinde su kenarındaki mağarada kokudan hissederek cesedi bulmuşlardır. Ve zavallı valide kızının cesedini alarak Diyarıbekire getirmiş ve meseleye de adliye vaziyet etmiştir.

Bunu haber alan katil Hüseyin cinayet ortağı olduğu zannedilen biraderi Hasanla firar etmiştir. İkisi de şiddetle takip edilmekte olduklarından yakında adaletin pençesine düşeceklerdir.

Gene (Deve) meselesi !...

— "Çek deveci develeri yokuşa amaaaan,... "
— Kız kime taş atıyorsun ?...

Şişe fabrikası

Yarım milyona mal olacak fabrikanın inşasına başlanıyor

İktisat vekili Celâl bey dün deniz yolları idaresinde bir müddet tetkikatta bulunmuştur.

Vekil bey öğleden sonra Kasımpaşadaki havuzlarla fabrikaları ve Haliçte şamandırada bulunan Karadeniz vapurunu gezmiştir.

Bundan sonra İş bankası meclisi idare reisi Siirt mebusu Mahmut, İş bankası umumî müdür vekili Muammer, İş bankası İstanbul şubesi müdürü Yusuf Ziya, Akay müdürü Cemil beyler ve diğer bazı zevat ile birlikte Paşabahçeye giderek şişe fabrikası kurulacak arazi üzerinde tetkikat yapmıştır.

Fabrika Sümer bank ve İş bankası tarafından kurulacaktır. Fabrikanın levazımı sipariş edilmiştir. Fabrikanın inşasına pek yakında başlanacaktır Fabrika yarım milyon liraya mal olacaktır.

Celâl bey dönüşte Çırağan rıhtımına çıkarak buradaki kutu fabrikasını da gezmiştir.

Çocuk haftası

Dün halk evindeki merasimle bitti

Dün çocuk haftası bitmiştir. Bu münasebetle saat 15 te halkevinde ilk mektep talebeleri arasında güzel şiir okuma müsabakası yapılmış, birinci mektepten 512 Zekâi, beşinci mektepten 198 Şeref, 10 uncu mektepten 460 Sabahat, 13 üncü mektepten 257 Seyide, ve 663 Melik, 44 üncü mektepten 180 Mukaddes, Galatasaray ilk kısmından 821 İhsan birer kitap, birinci mektepten 494 Leman, beşinci mektepten 284 Cemal, 10 uncu mektepten 216 Nevin, 13 üncü mektepten 31 Neriman, 44 üncü mektepten 231 Melek birer takdirname almışlardır.

Liseler

Mezuniyet imtihanına hariçten nasıl girilecek?

Ankara 29 — Lise ve ortamektep mezuniyet imtihanlarına hariçten girecekler hakkında maarif vekâleti bir talimatname hazırlamıştır. Talimatnameye göre mezuniyet imtihanlarına girmek istiyenlerin nisan ayı içinde maarif vekâletine müracaatları lâzımdır.

Ortamektep mezuniyet imtihanlarıan girecekler en az 16, lise imtihanlarına girecekler 20 yaşını bitirmiş olacaklardır. İmtihanlar lise ve ortamekteplerin mezuniyet imtihanları zamanında imtihan komisyonları tarafından yapılacaktır.

Hariçten imtihana girecekler bu mekteplerin aslî talebesi gibi muamele göreceklerdir. Her hangi bir mektepten ihraç edilenler bu imtihanlara ancak maarif vekâletinin müsaadesile girebileceklerdir.

Italyada ihtilâl mi?

Belgrat 29 — İtalyan donanmasında faşistlere karşı kıyam yapıldığı ve bu münasebetle yüz kişinin tevkif edildiği bura gazetelerine bildirilmiştir. Vaktin geç olması dolayısile bu haberin tahkikine imkân hâsıl olamamıştır.

Yeni bir köprü

Siirt 29 (A.A.) — Diyarıbekir siirt yolu üzerindeki kârgir Gezer köprüsünün muvakkat kabul muamelesi yapılmıştır.

Bu Sabahki Telgraflar

Esnaf bankası işinden mesul kim ?

Dahiliye vekili Şükrü Kaya beyin Meclisteki beyanatı

Ankara 29 (A.A.) — Dahiliye vekili Şükrü Kaya beyin Büyük Millet Meclisinde Esnaf bankası meselesi etrafında vâki beyanatlarının en son kısımlarını ehemmiyetine binaen aynen neşrediyoruz:

«Mazhar Müfit bey arkadaşım, gazetelerin neşriyatından bahsederek, esrarengiz zatlardan, söylenmiyen isimlerden bahsettiler. Demincek te arzettiğim gibi bu memlekette hiç bir fenalık yapılamaz ki, onu yapan adamın mevkii ne olursa olsun, ismi mevzuu bahsolmasın, cumhuriyet kanunları yakasından yakalıyarak adalete teslim etmesin. Böyle bir şey mevzuu bahis değildir.

Eğer bazı kimseler, bahusus bazı neşriyatta böyle esrarengiz şeyler gözüküyorsa kendi hayallerindedir. Yoksa her hakikat söylenecektir ve söylenmiştir. Ticaret müdürünün Vakitte bir beyanatı vardır. Meselenin hassasiyetinin hararetini soğutmasın diye okumadım. Bu zat diyor ki, söylenilen şeyler tamamile yanlıştır. Bunu söylemek istemedim, çünkü fenalığa karşı efkârı umumiyede bilhassa, Millet Meclisinde hâsıl olan heyecanı söndürmek doğru olamaz. Bu heyecan sonuna kadar gitmelidir. Semeresini vermelidir.

Tekrar arzediyorum, anonim şirketlerin zatına mahsus iyilikleri olduğu gibi kendilerine mahsus bir takım fenalıkları da vardır. Bu da o fenalıklardan biridir. Nihayet hususî bir müessesedir. Hususî müessesatta olan fenalıkların mesuliyeti kanunda muayyendir. Oradaki yapılacak fenalık, adliye kanunlarile tayin olunur. Bizim ona münasebetimiz, doğrudan doğruya emniyet ve hüsnü idaresi eline mevdu olan, belediye ve idarei hususiyenin paralarını iyi kullanmıyanlara karşı yapacağımız takibattadır.

Şunu da arzetmek isterim ki, küçük mevduat ve küçük sanat erbabının hiç bir parası kalmamıştır. Bütün belânın büyüğü, belediyenin yüz bin lirası ile idarei hususiyenin yüz bin lirası üzerinde dönmektedir. Bir de şu veya bu devaire ait, gene halkın demek olan sermayeye aittir. Halkın hukuku muhafaza edilmiştir.

Hüsnü idare veya suiidareden mesul ve müşterek olanlar, bu raporu yazanlardır. Bu raporu yazanların ve söyliyenlerin mesulü müşterek arkadaşları, dört beş senedenberi ayni meclisi umumîlerde ve yahutta heyeti idarelerde âzadırlar. Binaenalyeh hakikatin meydana çıkması lâzım gelen safhanın son merhalesi burasıdır. Nasıl ki, her millî meselenin son kararı burada verilir.

Fakat tahkikat safhası İstanbul belediye meclisinde olacaktır. Tahkikat meclisten çıksın. Onun için bugünlerde gerek itham edenlerin ve gerek edilenlerin geniş münakaşalarına meydan vereceğim. Orada münakaşa olunan gizli el denilen ne kadar fenalık varsa, meydana çıkacak, onlar huzuru âlinizde teşrih olunacaktır. Bu hususta vereceğiniz kararlar, vereceğiniz hükümler harfiyen ve behemehal tatbik olunacaktır.» (Alkışlar).

Yedinci şube

Emniyet işleri umum müdürlüğünde yeni teşkilât

Ankara 29 — Dahiliye merkez teşkilâtı vazifeleri hakkındaki kanunun beşinci maddesini tadil eden bir kanun lâyihası meclise verilmiştir. Hükûmet lâyihanın esbabı mucibesinde ezcümle:

«Hemhudut bulunduğumuz hükûmetler ve hudutlarımızın genişliği muhtelif vekâletlerin hudut işlerile alâkadar bulunduğu ve bütün vekâletlerin alâkasının da binnetice memleketin emniyet ve asayişine taallûk ettiği» kaydedilmekte ve bunun için emniyet işleri umum müdürlüğünde yedinci şube adile bir şube tesisinin muvafık olacağı yazılmaktadır.

Merbut kadroya göre yedinci dereceden (55) lira maaşlı bir müdür, (45) lira maaşlı bir muavin, onuncu dereceden 35 lira maaşlı bir şef, on birinci dereceden (30) lira maaşlı bir şef, on ikinci dereceden (25) şer lira maaşlı iki memur, 14 üncü dereceden 20 lira maaşlı bir kâtip yedinci şubeyi teşkil edecektir.

Matbuat odaları

Hükûmet yeni bir kanun layihası hazırladı

Ankara 29 — Hükûmet matbuat müdürlüğü teşkilâtı lâyihasını Meclise vermek üzeredir. Bundan başka dahiliye vekâleti yeni bir matbuat kanunu projesi hazırlamıştır. Bu proje birçok yenilikleri ihtiva etmektedir.

Bu meyanda sinemalarla küçük sahne addedilen barlar matbuat idaresinin kontrolü altına verilmektedir. Bundan başka ayni proje ile muhtelif mıntakalarda matbuat odaları teşkil edilmesi derpiş olunmuştur.

Iktisat şûrası

Yüksek iktisat meclisinin ismi değiştirilecek

Ankara 29 (Hususî) Yüksek iktisat Meclisinin şimdiye kadar ümit edilen faydalı neticeleri vermediği nazarı dikkate alınarak, yeni teşkilât için bir proje hazırlandığı yazılmıştı.

İktisat meclisi kâtibi tarafından hazırlanan bu lâyihaya göre iktisat meclisinin ismi iktisat şûrası olacaktır.

Hamidiye Bandırmada

Hamidiye futbol takımı Bandırmalılarla (3-3) e berabere kaldı

Bandırma 29 (Hususî) — Mektep gemisi Hamidiye kruvazörü, perşembe günü Bandırmaya gelmiş ve halk tarafından hararetle karşılanmıştır. Halk denizin dalgalı olmasına rağmen kayıklarla giderek Hamidiyeyi gezmişlerdir.

Bu münasebetle Hamidiye futbol takımile Bandırma Birlik spor klübü arasında, kesif bir kalabalık önünde heyecanlı bir maç yapılmış, maçta Hamidiye kumandanı ile Bandırma belediye reisi de hazır bulunmuşlardır. Bandırma Birlik spor klübü İdman yurdundan aldığı altı oyuncu ile takımını kuvvetlendirmişti.

İki taraf heyecanlı bir oyundan sonra üçer gol yaparak berabere kalmışlardır. İki taraf ta güzel bir oyun göstermişler ve seyirciler tarafından alkışlanmışlardır.

Iran Şahı Hz. nin istikbali

Ankara 29 — Iran Şahı Hz. nin istikbaline ve memleketimizde kalacağı müddete ait program tespit edilmiş ve alâkadar makamlara bildirilmiştir.

Türk tayyarecileri

Moskovada şereflerine resmi kabuller yapıldı

Moskova 29 (A.A.) — Türk tayyarecileri ile Türk askerî heyetinin Moskovayı ziyaretleri vesilesile dün akşma Türkiye sefaretinde bir resmi kabul yapılmış ve M. Voroşilof, Karahan, Stomoniakof, Alkins, Aydeman, Budenni, Unşlişt ve sair hükûmet erkânı hazır bulunmuştur.

Emin paşa ile Türk tayyarecileri Celâl, Enver ve İhsan beyler sivil hava filosu idaresi merkez müdürü Unşlişt tarafından kabul olunmuşlar ve müteakiben misafirler tayyare mektebini ve havacılık klübünü gezmişlerdir.

Dün öğleden sonra M. Karahan da bir resmi kabul yapmış ve Türkiye sefiri Ragıp beyle Türk misafirleri, hariciye, bahriye ve harbiye komiserlikleri mümessilleri hazır bulunmuşlardır. Emin paşa «eserlerimiz» sergisini gezmiş ve sergide üç saat kadar kalmıştır.

Hava postaları

Mayıs iptidasından itibaren Avrupaya seferler başlıyor

Mayıs iptidasından itibaren İstanbul ile Avrupa arasında hava postaları başlıyacaktır. Salı ve cuma günleri saat 3,15 te kalkacak tayyareler ayni gün akşam üzeri Paris, Londra, Brüksel, Roma, Varşovaya gidecektir. Bu tayyareler Bükreş, Belgrat, Budapeşte, Viyana ve Prağa da uğrıyacaktır. Tayyareler Er Frans Fransız şirketi tarafından işletilecektir.

Anadoluda sıcaklar

Amasya, 29 (A.A.) — Sıcaklar birden bire başlamıştır. Hararet gölgede 30 dur.

Muhiddin bey Ankaradan geldi

Şehir meclisi bu hafta içinde toplanıyor

İstanbul valisi ve belediye reisi Muhiddin bey dün Ankaradan hareket etmiştir. Muhiddin bey bugün İstanbula geliyor. Muhiddin bey Ankaradan hareket etmeden evvel gazetecilere demiştir ki:

«— İstanbulda belediye meclisinin toplantıya daveti için hemen hazırlıklara başlıyacağım. Toplantı için bir hafta evvel âzalara haber vermek lâzımdır. Bundan dolayı İstanbul şehir meclisi ancak önümüzdeki hafta ortalarına kadar toplanabilecektir.»

Dahiliye vekâleti İstanbul belediye meclisinin fevkalâde toplantısı için Muhiddin beye şifahî tebliğatta bulunmuştur. Muhiddin bey hemen bugünden itibaren meclis âzalarına tebliğat yapmak işine başlıyacaktır.

Esnaf bankası işi mecliste görüşüldükten sonra Muhiddin bey tekrar Ankaraya gidecektir. Meclis toplantısında Muhiddin bey Esnaf bankası işini baştan aşağı izah edecektir.

Müddeiumumîliğin belediyeden istediği rapor dün gönderilmiştir. 11 sahifelik bu raporun muhteviyatı gizli tutulmaktadır. Müddeiumumîlik raporu tetkike başlamıştır.

Yeni harbiyeliler

Maltepe askerî lisesinin bu senek mezunları dün mekteplerinde parlak bir ayrılık müsameresi vermişlerdir. Mektep müdürü bu münasebetle hararetli bir nutuk söylemiştir. Bu nutka mezunlardan biri cevap vermiştir. Bundan sonra bu sene Harbiye mektebine gidecek olan gençler bazı beden müsabakaları yapmışlardır.

Mektebi bitiren ve yakında Harbiyeye geçecek olan talebe 400 gençtir. Kendilerine muvaffakiyetler temenni ederiz

Muamele vergisi

Ankara 29 — Bütçe encümeni muamele vergisi kanunu lâyihasını hafif tadilâtla kabul etmiştir. Encümen bütçe tetkikatını daha çabuk yapacaktır. Bugünlerde maarif bütçesi tetkik edilecaktir.

Atinada anlaşma

(Baş tarafı 1 inci sahifede)

yordu. Zira, bu usul sayesinde, muhaliflerin müstakbel intihabatta kazanmaları ihtimalleri zayıflıyor. Bu itibarle nisbî temsil usulünün kabulüüü istiyorlardı.

Zabitanın terfii yıldönümünün değiştirilmesi ise, en ziyade Venizelistlerin tenkidine hedef oluyor. Çünkü bu yıldönümü değiştirilirse ve terfi için mektepten neşet tarihi esas ittihaz edilirse, bundan en çok zarar görecek olan ekserisi alaylı olan Venizelist zabitlerdir.

Başta M. Venizelos olmak üzere muhalif fırkalar reisleri hükûmetin bu tekliflerine karşı yaptıkları itirazların sökemiyeceğini ve bu meselelerin mebusan meclisinde ekseriyeti haiz olan kabinenin arzusuna göre halledileceğini anladıkları cihetle, sonunda daha ziyade itilâfperver davranmağa başlamışlar ve zabitlerin retfi yıldönümü değiştirilmemesi şartile, diğer iki teklifi kabul edebileceklerini hükûmete bildirmişlerdir.

AKŞAMDAN AKŞAMA

Altın yumurta hikâyesi

Altın yumurtlayan tavuk hikâyesini bilmiyen yoktur.

Cahil köylü, hergün birer altın almaktansa, altın hazinesini birden eline geçirmek hevesile tavuğu kesmiş, hazine filân bulamamış, fakat hırs yüzünden, hergünkü altınlardan da olmuş...

Az alırken, daha çok almak hevesile o azı da kaybetmek tehlikesi, bu basit kıssadan çıkan hissedir.

Kimin tarafından icat edildiği belli olmıyan bu beynelmilel çocuk masalı, zannedersiniz ki her millete ve her devlete tatbik edilmek üzere, vergi memurları için yapılmış...

Filhakika, zamana ve mekâna göre değişmiyen bu zihniyet bizde, Osmanlı imparatorluğunun *defterdar* zihniyeti dediğimiz garip ve muzir halettir:

Nereden fazla varidat geliyorsa oraya kuvvet vermek, ne mümkünse, bir an için azamîsini istemek, bu zoraki alımın verim kabiliyetini büsbütün öldürüp öldürmiyeceğini hiç düşünmemek, beş alırken, aynı işten on alayım diye beşi de alamamak...

Bunlar hep, altın yumurtlıyan tavuk hikâyesidir. Bir işten beş istemektense, o işe yaşamak, inkişaf etmek imkânı bırakarak, on işten birer almak elbet daha kârlıdır.

Bereket versin ki yeni rejimlerde devlet yalnız varidatla değil, memleketin bütün iktisadiyatile alâkadar olduğu için, altın yumutlayan tavuğu kesecek devlet adamları artık kalmadı. Bilâkis, işlerin inkişafı için devlet, varidatını kaybetmeye bile razı oluyor. Tavuğu kesmiyor, besliyor, hattâ yumurtalarını bile almadığı oluyor!

Akşamcı

Sovyetlerle ticaret itilâfı

Sovyetlerle aramızdaki ticaret itilâfnamesinin müddeti, on yedi nisandan temmuzun birine kadar uzatılmıştır.

Kalkan balığı ile zehirlenmiş

Şoför İhsan efendi isminde birisi dün Balıkpazarında bir dükkânda kalkan balığı tavası yemiş, bir müddet sonra hastalanmıştır. İhsan efendi gittikçe fenalaştığını görünce derhal polise müracaat etmiş ve hastaneye kaldırılmıştır. Kendisi dükkânda yediği balıktan zehirlendiğini iddia etmiştir. Zabıta tahkikat yapıyor.

İtalya ile ticaret itilâfı

Türkiye - İtalya arasında yeni yapılan ticaret itilâfnamesi gümrüklere bildirilmiştir. Yeni itilâfname 20 nisandan itibaren tatbik edilecektir.

ŞEHİR HABERLERİ

Halkın sıhhati

Belediye hıfzıssıha dairesi tetkikat yapıyor

Belediye hıfzıssıhha mütehassıslığı şimdiye kadar şehrin sıhhatine, halkın gıdasına taallûk eden bir çok hususata dair talimatnameler yapmış ve tatbiklerine başlanmıştır. Bu talimatnamelerden mühim bir kısmı hıfzıssıhha kaidelerine muvafık şekilde tanzim edildiği için şimdiye kadar başıboş bırakılan bir çok işler, bu talimatname ile mazbut bir hale sokulmuştur. Meselâ yoğurt imali, yoğurthanelerin ne gibi şeraite tabi tutulacakları tayin edilmiştir.

Fakat hıfzıssıhha mütehassıslığı yalnız bu kabil talimatnameler yapmak, şehirdeki müessesatın hıfzıssıhha kaidelerine muvafık olup olmadağını tetkik etmekten ziyade şehrin umumî hıfzıssıhhasile meşgul olmaktadır.

Hıfzıssıhha mütehassıslığı İstanbulda mevsim hastalıkları, bunlardan korunma çareleri, şehrin iklim şeraiti etrafında da tetkikat yapacak ve neticesini halka bildirecektir. Bunun için ileride bir de neşriyat ve propaganda şubesi açılacaktır.

Tıbbiyelller bayramı

12 mayısta Üniversitede yapılacak

Her yıl Türk tıbbının şerefli mazisini kutlulamak ve bütün tıbbiyelileri bir araya toplamak maksadile Tıp talebe cemiyeti tarafından hazırlanan «Tıbbiyeliler bayramı» 12 mayıs 934 cumartesi günü üniversite konferans salonunda yapılacak ve ayni günün gecesi Maksim salonlarında sabaha kadar sürecek bir eğlenti tertip edilecektir. Hazırlıklara devam edilmektedir.

Damızlık boğalar

Bulgaristana giden bir heyet İstanbul vilâyeti namına otuz boğa mübayaa etmiş ve şehrimize getirtmişti. Vilâyetin satın aldığı bu boğalar şimdiye kadar mübayaa edilen boğaların hepsinden daha gürbüz ve daha sıhhatlidirler. Bunlar, yakında damızlık için İstanbul köylerine dağıtılacaklardır.

Turfanda çilekler

Adana bahçıvanları, turfanda çilek yetiştirmeğe muvaffak olmuşlardır. Adanada bu turfanda çileklerin kilosu 200 kuruşa satılmaktadır.

Şehir meclisi

Gelecek hafta içtimaa çağrılacağı tahmin ediliyor

Esnaf bankası meselesinin yeniden münakaşası için şehir meclisinin içtimaa davet edilmesinin karar altına alındığı malûmdur. Bazı gazeteler, meclisin perşembe günü içtima ederek bu meseleyi münakaşa edeceğini yazıyorlar.

Bizim yaptığımız tahkikata göre meclisin içtima günü ancak vali Muhiddin beyin Ankaradan avdetinden sonra taayyün edecektir.

Bundan başka Muhiddin beyin, Galip Bahtiyar beyle arkadaşlarının verdikleri rapora karşı belediyenin noktai nazarını da hazırlıyarak meclise bir mazbata şeklinde bildirmesi ihtimali vardır. Bunun için de bir kaç güne ihtiyaç hissedilmektedir.

Bu esasa göre meclisin ancak gelecek hafta içinde toplanacağı tahmin edilmektedir.

Ticaret borsasında

En çok muamele buğday üzerine oldu

Geçen hafta ticaret borsasında muamele gören mallar şunlardır:

Geçen hafta içinde yabancı memleketlere 1695 ton buğday gönderilmiştir. Bu miktarın buğday fiatlerini artırması beklenirdi. Halbuki fiatlerde bir yükseliş görülmemiştir.

Fındık piyasasında ehemmiyetli bir hareket yoktur. Piyasada ufak tefek alışverişler, fiatler üzerine bir tesir yapamamıştır.

Tiftik fiatlerinde durgunluk devam ediyor. Sovyetlerin piyasadan mal almaması, büyük işleri durdurmuştur. Birkaç gün evvel, İngilterede Bratfort tiftik ipliği fabrikalarının mümessili şehrimize gelmişti. Mümessilin gelişi piyasada büyük ümitler uyandırmıştı. Fakat Bradfort mümessilinin faaliyeti, malları muayene etmekten ibaret kalmıştır. Bu muayeneden ne netice çıkacağı malûm değildir. Şehrimizdeki tiftik stoku 927 balyadır. Anadoludan mütemadiyen mal gelmektedir.

Yapağı fiatlerinde hafif bir tereffü görülmektedir.

Ticaret borsası tarafından yapılan istatistiklere göre 1 ağustostan martın 22 sine kadar İstanbuldan, ecnebî memleketlere 9665 ton buğday, 5226 ton arpa, 3934 ton tiftik, 3366 ton yapağı ihraç edilmiştir.

Haliç şirketi

Vali, ihtilâfı hal için talimat aldı

Belediye Haliç şirketinden aldığı hisseyi üç sene tecil etmiş, fakat bu sene tecile razı olmıyarak hissesini istemiştir. Bunun üzerine şirket mahkemeye müracaat ederek belediye aleyhine bir dava açmış, mukavele mucibince gayri safi varidat üzerinden hisse vermenin bugünkü şeraite göre kabil olmadığını iddia etmiştir. Mesele adliyede iken belediye ile şirket arasındaki bu ihtilâf hükûmetçe de tetkik edilmiştir.

Vali Muhiddin beyin bu seferki Ankara seyahatinde meşgul olduğu işlerden biri de budur.

Muhiddin bey bu ihtilâfı sulhan halletmek salâhiyetini vaktile şehir meclisinden aldığı için bu sefer Haliç şirketi meselesi katî bir şekilde halledilecektir. Vali bey hükûmetten bu hususta talimat almıştır. Bu suretle şirketin vaziyeti, belediyeye karşı taahhüdünün sureti ifası ve Haliç sahilinin münakalâtı meselesi katî şekilde neticelenecektir.

Av derileri

Bu sene Avrupadan talep azdır

Av derileri piyasasında bir canlılık yoktur. Av derilerine karşı en büyük talep Layipzig piyasasından olurdu. Halbuki bu piyasadan talepler yok denecek kadar azalmıştır. Alâkadar tacirler, bu azalışın sebebini, bu işle uğraşan yahudilerin Almanyadan çıkarılmasına atfediyorlar. Çünkü Alman yahudileri Layipzig piyasasında sermayedar vaziyetinde idiler. Av derisi imalâthanelerini ve büyük ticaret evlerini bunlar idare ediyordu. Hitlerin yahudi düşmanlığı en ziyade, bu piyasada tesirini göstermiştir. Bu gidişle dünya piyasasında birinci plânda gelen Layipzig av derisi imalâthaneleri piyasası en mühim mevkiini kaybedecektir.

100 vagon şeker geldi

Şeker tacirlerinden biri Avrupadan 100 vagon şeker getirmiştir. Bu şekerler, İstanbul, İzmir, Mersin limanlarının transit depolarında bulunmaktadır. Bu ticarethane, şekerlerin ithali için iktisat vekâleti nezdinde teşebbüsatta bulunmaktadır. Bundan bir müddet evvel, bir kaç şeker taciri, şeker ithalâtı için hükûmet nezdinde teşebbüsatta bulunmuşlar müspet bir cevap alamamışlardı.

Bir çırpıda

Universite talebesinin lokantası

Hukuk fakültesi gençleri kendi aralarında toplanarak Beyazıtta bir talebe lokantası açmışlar.

Dün ilk yemeği hocalarile birlikte yeni lokantada yemişler, afiyetler olsun..

Gazetelerde talebenin yediği ve yiyeceği günlük tabldot listesini okuduk. Ve mükemmel bulduk. Etler, sebzeler ve bilhassa kaymaklı komposto.

Lokanta, yalnız ilk günlerde değil, daima bu mükemmel listeyi - 25 kuruşa vermek şartile - devam ettirebilmelidir.

Can boğazdan geldiği gibi, ilim, irfan ve tahsil de kalorisini almış vücutla olur.

Bizim talebenin şimdiye kadar en çok sıkıntısını çektiği şey bu yemek meselesi idi. Bir yemeği en ucuza mal etmek için talebenin neler çektiğini ben gözümle gördüm. Yemek kokan talebe pansiyonlarını gezdim. Bir yanda medenî hukuk dersine çalışırken bir elile de ateşi yelliyen gençlere rasgeldim. Bu itbiarla gençlerin 25 kuruşa kadar hem de en mükemmel kalorili yemekler veren lokantasına en ziyade ben sevindim...

Fakat yukarıda da söylediğimiz gibi talebe lokantasının listesinde daima böyle kanlı kanlı biftekler, kaymaklı kompostolar, nefis sebzeler velhasıl mümkün olduğu kadar kalorili gıdalar görmek isteriz.

Hikmet Feridun

Bir kaçakçının mahkûmiyeti

Akif isminde birisi limanda bulunan Fransız bandıralı bir vapurdan çıkarak sandalla iskeleye geldiği zaman zabıta memurları kendisinden şüphelenmişler ve elindeki çantayı aramışlardır. Çanta açılınca içinin kaçak viski ve esanslar ile dolu olduğu görülmüştür. Kaçak eşya müsadere edilerek Akif evrakile birlikte mahkemeye verilmiştir.

Dokuzuncu ihtisas mahkemesinde yapılan muhakemede Akif kaçakçılıktan dolayı sekiz ay on gün müddetle hapse ve 126 lira da para cezasına mahkûm edilmiştir.

Teşekkür

Ailemizin reisi sevgili babamın irtihali münasebetile cenaze merasimine gelmek, mektup ve telgraf göndermek suretile kederimize iştirak eden zevata ayrı ayrı teşekküre büyük teesürümüz manidir. Bütün bu muhterem zevata ailemiz erkânı namına Akşam vasıtasile en derin teşekkürlerimizi arzederim.

Merhum Hasan Tahsin bey ailesi namına büyük oğlu:
Enis Tahsin

Amca bey konakta !..

— İktibas ve tercüme hakkı mahfuzdur —

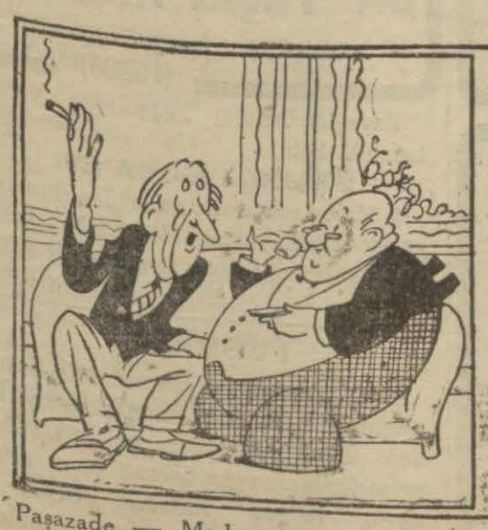

Paşazade — Modern sanat falan şöyle dursun Amca bey...

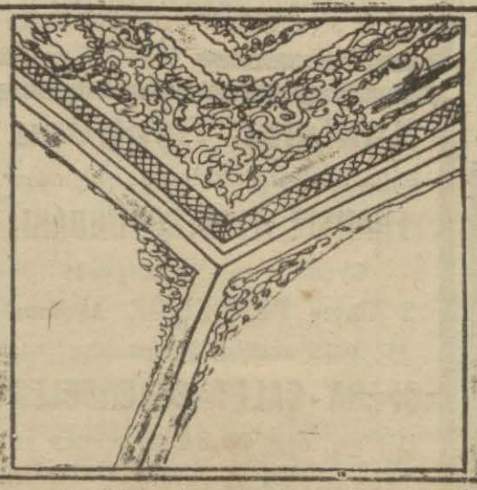

... Şu bizim konağın tavanlarındaki nakışlara bak bir kere...

... Bu nefis eserler cennetmekân dedelerimizin...

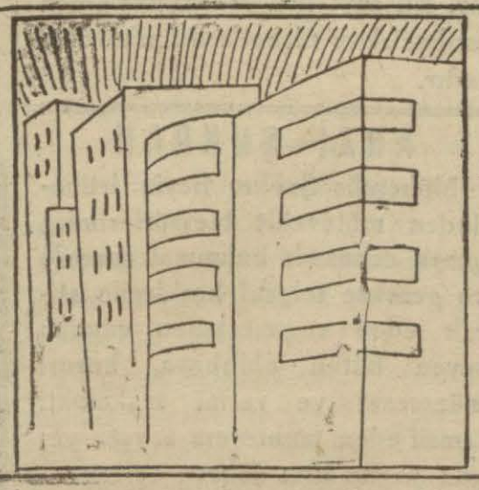

... Bizden fazla zevki selim sahibi olduklarına delâlet eder!...

A. B. — Hayır, bütün ömürlerini sırtüstü yatıp tavan seyretmekle geçirdiklerine delâlet eder!

Tefrika No. 185 — 30 Nisan 1934

İttihat ve Terakki tarihinde esrar perdesi

Yakup Cemil niçin ve nasıl öldürüldü

Muharriri: M. R.

Hüsrev Sami bey propagandalarına devam ediyor

Hüsrev Sami bey o gece bu acı tenkitlerine devam ederken iftara iştirak eden diğer arkadaşları da kendisini yalnız bırakmıyorlardı. Kara Kemal beyin muhatap ittihaz edilerek ileri sürülen muhtelif meseleler hakkında bunların nasıl hükûmetten ve merkezi umumîden farklı şekilde düşündüklerini gösteriyordu. Binaenaleyh bir sene evvel Nurosmaniye klübündeki bu iftar gecesinden sonra Hüsrev Sami beyin Trabzon İttihat ve Terakki müfettişliğinden istifa ederken kullandığı lisan Talât beyle arkadaşlarını büsbütün hiddetlendirmiş, husumetlerini artırmıştı. İşte bunun içindir ki Hüsrev Sami bey İstanbula gelir gelmez, diğer arkadaşlarile beraber, tarassut ve takibata maruz kalmıştı.

Hususile Hüsrev Sami beyin gayet ikna edici bir talâkate malik bulunması ve istediği hedefe vâsıl olmak için yaptığı propagandada muvaffak olması kendisinin her hususta, her vakit hükûmet ve merkezi umumî hesabına çekinilecek bir şahsiyet olduğunu isbat eylemişti.

Hüsrev Sami bey müfettişlikten istifa ettiği zaman Trabzonda murahhası mesul sıfatile çalışan Nail bey de İstanbula gelmişti.

İşte Sabancalı Hakkı beyin Bükreşten İstanbula döndükten sonra yazıhanesinin bütün arkadaşlarının içtima ettikleri bir klüp halini alması, Yakup Cemil beyin Bağdattan İstanbula dönmesi, Hüsrev Sami ve Nail beylerin de Trabzondan İstanbula gelmeleri üzerine ötedenberi Talât beyle merkezi umumîye karşı hareket eden bu eski ittihatçıların muayyen bir maksat peşinde birleştikleri ve harekete geçtikleri hissini veriyor ve bu hallerden kuşkulanan Talât bey, bunlara karşı bazı tedbirler almak lüzumunu düşünüyor ve bunları bunun için takip ettiriyordu.

Hüsrev Sami bey Trabzondan İstanbula geldikten sonra gerek Trabzon ve civarında, gerek yolda iken geçtiği yerlerde gördüğü vaziyet ve ahvali önüne gelene anlatıyor, hükûmetin idaredeki aczinden dolayı memleketin günden güne fena bir akibete gittiğinden bahsediyordu.

Hüsrev Sami beyin yakından tanıdığı eski arkadaşlarına bu tarzda dert yanması ve arkadaşlarının da ayni his ve kanaatla mukabelede bulunmaları aralarında esasen mevcut olan fikir ve his birliğini takviye etmişti. Hattâ Hüsrev Sami bey, o günlerde İstanbula henüz yeni gelen Yakup Cemil beyle de bir iki defa görüşmüş ve bu eski arkadaşına vaziyeti açıkçasına anlatmıştı.

Yakup Cemil bey "Ben siyasetten çekildim,, diyor

Vaziyet bu halde iken bir gün Yakup Cemil bey eski arkadaşını görmek üzere Hakkı beyin yazıhanesine geldi. Burada Mümtaz bey de vardı.

Yakup Cemil bey seferberliğin bidayetindenberi bulunduğu yerlerdeki faaliyetinden, iştirak ettiği harplerden bahsettikten sonra dedi ki:

— Artık ben tamamile siyasetten çekildim, fırka işlerine karışmıyacağım.. Ancak harpten sonra icap ederse tekrar hep beraber siyasetle meşgul oluruz. Şimdi harp vardır. Askerlikte devam edeceğim. Enver paşa ile Halepte görüştüm, paşa gelince beni kaymakamlığa terfi ettirip fırka kumandanlığına tayin edeceğini söyledi. Şimdi kendisini bekliyorum. Halbuki geçen gün Hüsrev Sami ile görüştüm. Hüsrev bana siyasetten, memleket ahvalinin çok fena gittiğinden bahsetti. Trabzon müfettişliğinden neden istifa ettiğini anlattı. Hüsrev de siyasetten vazgeçmiş, ticaret yapacakmış.. Bana da ticarete atılmamı tavsiye etti. Hüsrev, şikâyetlerinde haklıdır. Fakat ben artık karar verdim; paşa da vadetti.. Fırka kumandanı olacağım sırada başka bir şeyle meşgul olamam. Çünkü ben artık boy siperinden başka bir şey düşünmüyorum.

Yakup Cemil beyin kanaatını izhar eden bu sözleri hâlâ kendisinin harp sahasından uzaklaşmak istemediğine, mücadeleden, siper hayatından vazgeçmediğine delildi.

Halbuki Yakup Cemil bey şimdiye kadar bulunduğu yerlerdeki kumandanların şikâyetini celbetmiş bulunduğu için ve vaziyet bu merkezde iken onun yeniden askerî bir kuvvetin başına geçirilerek tavzif edilmesi, hele ümit ettiği gibi bir fırka kumandanlığına geçirilmesi imkânsızdı.

Fakat bu hali arkadaşları da bildiği halde kendisinin bu nokta üzerinde nazarı dikkatini celbetmeğe lüzum görmemişlerdi. Çünkü o, Enver paşanın vadine kanmış, fırka kumandanı olacağını aklına sokmuştu. Binaenaleyh bu ümit ve emelinin zıddı olarak söylenecek hiç bir söze bittabi inanmazdı. Cesareti, fedakârlığı, bilhassa en tehlikeli maceralara atılmakta yılmaz mizacile tanılan Yakup Cemil bey, bütün bu meziyetlerine rağmen kalbi temiz, saffeti çoktu. Hususile o daima tesir altında kalan bir tabiate malikti ki ahlâk ve mizacına muvafık gelen propagandalara, telkinlere derhal kapılır, bir şeyin ilerisini, gerisini pek te hesap etmez ve mevzuun mahiyetine nüfuz edemezdi.

(Devamı var)

Filistine giden museviler

Geçen 933 senesi içinde Filistine hariçten gelen yahudi muhacirlerinin sayısı 2586 ya ulaşmıştır. Bu sayı 932 senesinde gelen muhacirlere nisbetle iki misli fazladır.

ARZI ŞÜKRAN

Mühendis Şevket Beyin irtihalinden mütevellit teessürlerimize gerek cenazede bulunmak suretile ve gerekse telgraf keşidesile iştirak eden ve merhumu candan seven bütün ehibbaya, hususî müessesat ve resmî makamatı temsil eden muhterem zevata yegân yegân arzı şükran eyleriz.

Merhumun valdesi, refikası ve biraderi Abdullah Nuri

Buz ihtikârı

Buz serbayiliği ihtikâra sapanları şiddetle cezalandıracak

Akşam gazetesi başmuharrirliğine:

Muhterem efendim,

Muhterem gazetenizin 28 nisan 1934 tarihli nüshasında Şişlide Osmanbey civarında buzun kilosu beş kuruşa satıldığı beyanile serbayiliğin dikkati celp buyuruluyor. Muhterem Akşamın bu hususdaki alâka ve ihtarına teşekkür ederiz.

Serbayilik teşkilâtına dahil olan dükkânlar üzerinde narhı gösteren tabelâlar mevcuttur ve bu dükkânlar serbayilik tarafından daimî bir mürakabeye tabi tutulmaktadır. Bunlar arasında ihikâra sapanlar olursa, isimleri her hangi bir müşteri tarafından bize bildirildiği takdirde hem bu yanlışık tashih, hem de o dükkâncı tecziye edilmek mukarrer ve muhakkaktır. Şurasını arzetmek isteriz ki bazı dükkânlar sırf kendi ihtiyaçları için ve kendi mallarını soğutmak kasdile aldıkları buzu bazı müşterilere diledikleri fiatten satmakta olup bunların teşkilâtımızla hiç bir münasebeti olmadığı halkça malûm olmak üzere keyfiyetin kıymetli sütunlarınıza dercini rica ve bilvesile teyidi ihtiram ederiz efendim.

[Gazetemizde intişar eden bir şikâyet üzerine derhal bu işle alâkadar olan belediye buz serbayiliği tarafından gönderilen izahnameyi yukarıda memnuniyetle neşrettik. Serbayiliğin buz satıcılarını sıkı bir mürakabeye tabi tutarak ihtikâra sapan olursa hemen tecziye etmesi çok şayanı teşekkürdür. Tarife haricinde yüksek fiatle buz satanları halkın derhal serbayiliğe şikâyet etmesi lâzımdır. Ümit ederiz ki bu tedbirler yaz mevsiminde buz üzerinde kimsenin ihtikâr yapmasına meydan bırakmaz.]

Bir tavzih

Millî talebe birliğinden:

Beyazıt meydanında 5-6 kişinin ticaret maksadile açtıkları lokantanın, yüksek tahsil talebesi namına birlik tarafından açılacak olan kooperatifle alâkası yoktur. Birlik kooperatifi bütün fakülte ve yüksek mektepler talebesinin menfaat ve iştirakini göz önünde tutarak yakında faaliyetine başlıyacaktır.

Muhabirimiz Hasan Behçet bey

Anadolu muhabirlerimizden Hasan Behçet bey, Karadenizden Eğe vapurile şehrimize gelmiştir. Askerliğini yapmak için İzmire gidecektir.

Musevi cemiyeti ismini değiştirdi

Balatta Ahemla musevi hayır cemiyeti âzaları dün umumî bir toplantı yapmışlardır. Bu toplantıda şimdiye kadar Ahemla ismini taşıyan bu cemiyetin isminin değiştirilmesi ve türkleştirilmesi görüşülmüştür. Müzakere neticesinde 1878 senesindenberi çalışmakta olan cemiyetin ismi «Balat Türk kültürü yardım cemiyeti» olarak tesbit edilmiştir.

Bu münasebetle cemiyet reisi tarafından Gazi Hz. ne ve Büyük Millet Meclisi reisi Kâzım paşaya birer tazimat telgrafı çekilmiştir.

Feyziye Mektepleri Cemiyeti menfaatine Cevdet Kerim Beyefendinin yüksek himayelerinde
8 Mayıs Salı akşamı
MELEK sinemasında
Fevkalâde bir müsamere tertip edilmiştir.
Koltuklar 50 ve 100 kuruştur. Biletlerinizi sinema gişesinden alınız.
(16151)

Bugün TÜRK ve SUMER sinemalarında
ANKARA TÜRKİYENİN KALBİDİR
Türkçe sözlü muazzam inkilâp filmi. Her Türkün görmesi icap eden bir şaheserdir.
(16207)

Bugün MİLLÎ SİNEMADA
2 Sözlü büyük film birden
Ben Bir Melek Değilim
Oynıyanlar: MAYVEST, GERY GARANT
Bu muazzam filmin baş mümessili MAY VEST bütün dünya kadın nazariyesini değiştiren bir kadındır.
Ayrıca: TOMUN İNTİKAMI
Mümessili TOM MIX fevkalâde sergüzeşt filmi
Nazari dikkate: Bugünden itibaren yaz mevsimi dolayisile
HER YER 25 KURUŞ
(16714)

İmtihanlara hazırlık
ÇABUK, İYİ ve EHVEN - ASRÎ LİSANLARI
BERLİTZ'de öğreniniz
Yeni kurslar açılıyor - Kayda başlamıştır.
BİR MECCANÎ TECRÜBE dersi alınız.
Ankara: Konya Caddesi - İstanbul: 873, İstiklâl caddesi
(15197)

Ankara: Mektepler Alım Satım Komisyonu Riyasetinden:

1 — Gazi Terbiye Enstitüsü ve Gazi Lisesi Pansiyonunun 934 935 ders senesi mahrukat ve erzak ihtiyacı 25/Nisan/934 tarihinden itibaren 20 gün müddetle kapalı zarf usulile ve partiler halinde münakasaya konmuştur.

2 — Partilerin nevi ve ihale günleri aşağıda tespit edilmiştir.

a) 17/Mayıs/934 Perşembe günâ saat 14 de birinci, ikinci, üçüncü, dördüncü beşinci, altıncı partileri teşkil eden Ekmek, Et, Kok kömürü, odun ve mangal kömürü, Sade yağı, Şeker.

b) 24/Mayıs/934 Perşembe günü saat 14 de Yedinci, sekizinci, dokuzuncu, onuncu, onbirinci, onikinci, onüçüncü partileri teşkil eden zeytin yağı, süt, kuru erzak, kuru meyva, benzin, sebze ve şeriye, irmik, gibi nişai maddeler ihale edilecektir.

3 — Şartnamelerini görmek ve izahat almak isteyenler Cumadan mada her gün mektep idaresine müracaat edebilirler.

4 — Talipler ihale günlerinde ve muayyen vaktinde % 7,5 nisbetinde teminat akçalarile veya muteber bir banka mektubile birlikte teklif mektuplarını Ankara Mektepler muhasebeciliğinde toplanacak olan Komisyona vermeleri? «1934»

İstanbul İthalât Gümrüğü Müdürlüğünden:

Gümrükler için katoluğu komisyonumuzda mevcut metre mürabbaı sıkletini ölçen âletten 17 ve iplik numaralarını tayin eden âletten de 4 adedi müstacelen ve pazarlık suretile mübayaa edileceğinden talip olanların mezkûr katoluktaki nümunelerini görüp pazarlığa girişmek üzere Mayısın ikinci Çarşamba günü saat 14 de İstanbul İthalât Gümrüğünde müteşekkil komisyona müracaatları ilân olunur.

İstanbul C. Müddeiumumiliğinden:

İstanbul ve Üsküdar hapishane ve tevkifhaneleri hastaları için 65 kalem eczayı tıbbiye ve edevatı tımariye pazarlık suretile mübayaa edileceğinden taliplerin listeyi görmek üzere her gün Adliye Levazım Dairesine ve pazarlığa iştirak edeceklerin 6/5/934 Pazar günü saat 14 de İstanbul Vilâyeti Muhasebeciliğine gelmeleri ilân olunur. "2076,,

Akay İşletmesi Müdürlüğünden:

Akay vapurlarında ve iskelelerinde bir sene müddetle ilân asmak işini almak isteyenler 10 / Mayıs / 1934 tarihine kadar İdare Levazım Şubesinden şartları öğrendikten sonra 10 / Mayıs / 1934 Perşenbe günü saat 15 de kapalı zarfla tekliflerini Şefler Encümenine tevdi eylemeleri. "2041,,

Bu Perşembe matinelerinden itibaren
IPEK SİNEMASINDA
WİLLY FRİTSCH ve RENATE MÜLLER tarafından temsil edilmiş
VALS Muharebesi
filmini göreceksiniz. Fiatlar: Birinci 30, balkon 40, hususi 50 kuruş
(16206)

Kuklalar Tiyatrosu
Sofya'da ikametini temdit ettiğinden
FRANSIZ TİYATROSUNDAKİ
Oyunlara sureti kat'iyyede
2 Mayıs PERŞEMBE akşamı
başlıyacaktır. Programda:
OPERA - BALET - EĞLENCELER
Her gün saat 18,30 da matine ve 21 de suvare
Cuma günleri saat 16,5 da ilâve matinesi vardır.
(16198)

Bu Çarşamba akşamından itibaren
MELEK SİNEMASI
MAGDA SCHNEİDER ve FRITZ Schulz tarafından temsil edilen
Bir Taşla iki Kuş
güzel filmini takdim ediyor.
(16205)

Beyoğlu İstiklâl caddesinde Botter hanında kâin
STANGLI MODA EVİ
2 Mayıs çarşamba gününden itibaren yazlık koleksiyonunu teşhire başlıyacağını muhterem müşterilerine tebşir eyler.
(16208)

Teşekkür

Zevcim merhum Kemalettin Sami paşanın hatırasını izaz eden yüksek Türk Milletine ve asîl silâh arkadaşlarına ve bizzat veya tahriren taziye lûfûnde bulunan zevatı kirama şükranımı arzeylerim. Emine Kemalettin Sami

GUNUN HABERLERİ

Avrupa piyasaları yumurtalarımıza kapalıdır

Türk - Italyan ticaret itilâfnamesinin tesirleri

Yumurta fiatlerindeki durgunluk devam etmektedir. Piyasada çıkan şayialara göre, Berlin Türk ticaret mümessili, Almanyanın Türkiyeden fazla miktarda yumurta alması için teşebbüsatta bulunmaktadır.

Türkiye - İtalya arasında yeni tatbik edilen ticaret itilâfnamesi de, yumurtacıları pek memnun etmemiştir. İtalya ile aramızdaki ticaret itilâfnamesi hususî takas muamelesi üzerine istinat etmektedir. Fakat bunun için uzun formalitelere baş vurmak lâzımdır. Türkiyeden İtalyaya mal gönderecek olan bir tacir, İtalyada kambiyo idaresine müracaat edecek, ne miktar mal göndereceğini ve mukabilinde ne alacağını bir beyanname ile bildirecektir. Ayni beyanname buradaki Cumhuriyet merkez bankasına da verilecektir. Beyannameler ve buna ait muamele bir kaç hafta sürmektedir. İzmirden İtalyaya bir parti yumurta gönderen bir tacir, henüz takas muamelesini ikmal etmemiştir.

Diğer taraftan yumurtalar, Bari limanında beklemektedir. Bu uzun muamelelere sebebiyet veren ticaret itilâfnamesinin, yumurta ihracatı üzerine müsbet bir tesir yapacağından ümit yoktur.

Türkiye - İspanya arasındaki ticaret muahedesi de henüz müzakere halindedir. Tarafeyn, evvelce yazdığımız gibi döviz meselesi üzerinde bir sureti hal bulmağa çalışıyorlar. Yumurta ihracatı mevsiminde İspanya ile müsait bir muahede mevcut olmaması, yumurtalarımıza büyük bir pazarı kapatmıştır.

Pirinç tarlaları

Köylerden lâakal üç kilometre uzakta olacak

Kozan ve Kadirli kazaları köylerinde ekilecek olan prinçlerin sıtma mücadelesi kanununa tevfikan ve bu gibi köylerde oturanlara lâakal üç bin metre uzakta ekilmesi hakkında emirler verilmiş ve Haruniye nahiyesi civarındaki pirinç zeriyatının ora halkının sıhhatini ihlâl ve ölüme sebebiyet verdiği anlaşılmış olduğundan buradaki çeltik ekimi Sıhhat ve içtimaî muavenet vekâletinin emrile yasak edilmiştir.

Almanyaya ihracatımız

Bir sene zarfında Almanyaya neler gönderdik?

933 senesi zarfında Türkiyeden Almanyaya yapılan ihracat miktarı hakkında Berlin Türk Ticaret odasından gelen malûmat şu merkezdedir.

933 senesinde Türkiyeden Almanya'ya 5,909,600 kilo yaprak tütün, 20,146,500 kilo kuru üzüm, 5,763,200 kilo incir, 8,310,400 kilo fındık, 164,200 kilo badem, 378,300 kilo yumurta, 75,100 kilo portakal, 3,608,900 kilo kuşyemi, 28,600 kilo halı, 79,700 kilo afyon ihraç edilmiştir.

Türk ofisi İstanbul kadrosu

Türk ofisi İstanbul şubesi kadrosu genişleyecektir. Kadroya yeniden memur alınacaktır.

M. Roosevelte göre Avrupanın vaziyeti

Vaziyetin islahı Avrupa devletlerine ait bir iştir

Vaşington 29 (A.A.) — M. Norman Davis, silâhları bırakma meselesine dair olan konuşmayı müteakip, reisicumhurun tensip edeceği zaman tekrar Avrupaya gitmeğe hazır olduğunu söylemiştir.

M. Rooseveltin mütalâasına göre, siyasî vaziyeti ıslah için ne lâzımsa yapmak keyfiyeti Avrupa devlet adamlarına aittir. Amerika ise, silâhları bırakma hususundaki mesaiye faal surette iştirak etmektedir. Diğer taraftan, yine Amerika mevcut hudutlara karşı her türlü tecavüz ve taarruzu menedecek umumî bir muahede teklif etmekle, Fransanın emniyet arzularına mümkün mertebe mümaşata hazır bulunduğunu isbat eylemiştir.

Ilk arpa mahsulü

Mersin 28 (A. A.) — Senenin ilk arpa mahsulü Mersinin Arpaç köyünden Ali çavuş tarafından yetiştirilmiş ve bugün borsaya getirilmiştir.

Sovyet Atina elçisi

Moskova 29 (A.A.) — M. Mihael Kobeski Sovyet Rusyanın Atina orta elçiliğine tayin edilmiştir.

Küba reisicumhuru ne olacak

Nevyork 29 (A.A.) — Hükûmet zabıtası, sabık Küba reisicumhuru M. Mahadonun bilâkayıt ve şart teslim olması lâzım geldiğini beyan etmiştir.

Kendisinin muvakkaten tahliyesine dair teminat verilmesine imkân yoktur. Bahusus hudut haricine çıkarılacak kimselere bu kabil teminat, pek ender olarak verilmektedir.

M. Barthou

M. Stanek Çekoslovakyanın Fransaya sevgisini tekrar teyit etti

Prağ 29 (A.A.) — Havas ajansı bildiriyor: M. Barthou hareket ederken meclis reisi M. Stanek irat ettiği nutukta Çekoslovakyanın Fransaya karşı olan sevgisini ifade etmiş ve Fransanın, «gözlerini bir hami ve nasih gibi daima Fransaya çevirmiş olan» Slâv ve Lâtin milletlerinin teşriki mesaisini ikmale muvaffak olacağı ümidinde bulunduğunu söylemiştir.

Trenin durduğu istasyonlarda birçok heyetler M. Barthouyu selâmlamışlar ve millî kıyafette genç kızlar kendisine çiçekler vermişlerdir. Her tarafta halk nazırın şahsında Fransayı selâmlamışlardır.

M. Barthou, huduttan ayrılırken M. Benese bir telgraf çekerek Çekoslovakyada gördüğü hüsnü kabulden dolayı heyecanını bildirmiş ve «müşvik milletlerimiz arasındaki birlik yeni ve mesut bir teyit vesilesi buldu» demiştir.

Ingiltere - Felemenk ticareti

Londra 28 (A.A.) — Ticaret nazırı, alâkadarlarla görüştükten sonra neşretmiş olduğu bir beyanatında Felemenklilerle ticarî müzakerelere girişeceğini bildirmiştir.

GÜNÜN MESELELERI

Asya Monröesi

Japonyanın, Çin işlerine ecnebî devletlerin siyasî, itkisadî, malî müdahalesini kabul etmediği hakkındaki tebliğatı, uzak şarkta büyük menfaatleri olan devletler arasında bilhassa İngiltere ve Amerikada büyük endişelere sebebiyet verdi ve İngiltereyi Tokyo kabinesi nezdinde, siyasî bir teşebbüste bulunmağa sevk etti.

Japonyanın, Mançuride kendi himayesi altında bir devlet kurduktan sonra, Çin işlerine el atmağa kalkışması, uzak şark işlerinde, bir Asya Monröesi düsturunu tatbik etmek azminde bulunduğunu gösteriyor. Japonyanın bu hareketi, hiç şüphe yoktur ki, doğrudan doğruya Birleşik Amerika hükûmeti aleyhine müteveccihtir. Japonyada, askerî unsurların nüfuz ve tesiri günden güne artmaktadır. Binaenaleyh Tokyo kabinesinin bu son hareketinde, Japon militarist mahafilinin nüfuz ve tesirini görmemek kabil değildir.

Şarkî Çin şimendiferleri meselesi hakkında, Sovyet Rusya ile bir itilâf akteden ve şimdilik o cihetten bir gaileden kurtulan Japonlar, şimdi Çin iktisadiyatına el uzatmak istiyorlar.

Japonyanın uzak şarkta bu tevessüü, nereye varacak? Müfrit milliyetperver Japon mahafili, Mançuri hükûmetinin derhal tanınmasını, Bahrımuhitte Japon mandası altında bütün adaların ilhakını, ve Filipin adalarındaki Amerika bahrî üslerinin kaldırılmasını istiyorlar.

Amerika bu kabil iddialara karşı bütün kuvvetile karşı koyacaktır. Bu hal, Bahrımuhiti kebirde hâkimiyet cidali yeniden ortaya çıkıyor ve Amerika ve Asya Monröe düsturları karşı karşıya gelmiş bulunuyor demektir.

Bu hal, yeniden deniz teslihatını alevlendirecek ve 1936 senesinde toplanması mükarrer deniz teslihatını tahdit konferansı için iyi bir işaret olmıyacaktır.

Her halde şurası muhakkaktır ki, uzak şark ufuklarında yeniden kara bulutlar toplanıyor.

Hepsi güzel değil!

Sinema artistlerini dünyanın en güzel kadınları zannedenler pek çoktur. Halbuki bunlardan bir kısmı güzellik şöyle dursun epice çirkindirler.

Yukarıdaki resim buna bir misaldir. Resimde küçük çocuğun elini tutan meşhur yıldızlardan Tallulah Bankheddir. Tabii bir vaziyette çekilen bu resimde artistin hiç güzel olmadığı görülüyor.

BEYEFENDİ

Amerikada birincilik kazanan Teksayt prezervatiflerinden bir zarf daima cebinizde bulunsun.

Eczanelerde satılır

YAKUT

Hanımefendi: Güzelliğinizin itinası için kullanmanız lâzım gelen kremdir.

Rüküş Hanımlar

Yazan: Sermet Muhtar — Tefrika No. 111

Bunlar, elân ayni bedavet hayatını yaşıyorlar; bir frenk gördüler mi hemen karga tulumba ederek çadırlarına götürüyorlar; fidyei necat almadan bırakmıyorlar. İsabet ki bu para çok miktarda değildir. Beş, azamî on frank (yani Türk parasile 287½ kuruş) kâfidir.

Demir başlı sopaya gelince bu da sokak köpeklerine karşı yegâne çarei müdafaa.

Bura belediye meclisinin yüksek erkânından bulunan bir dostumdan öğrendiğime ve en son istatistiklere nazaran İstanbul ve banliyöyü teşkil eden üç beldede tamam 2 milyon 782 bin köpek varmış. Şehrin umumî nüfusu bir milyon tahmin edildiğine göre adam başına 2,82 köpek tesadüf ediyor demektir ki her halde şayanı dikkat bir yekûn.

İstanbulda ananevî bir şöhreti bulunan bu sokak köpekleri hakkında ettiğim tetkikat ve taharriyat, bu hayvanların *danois, levrette* ve *Terre - Neuve* cinslerile *basset* ve *loulou* melezi oldukları merkezindedir. 15 inci ve 16 ıncı asırlarda, Osmanlıların şimalî ve garbî Avrupaya yayılma zamanlarından kaldıkları şüphesizdir. Son asırlardaki umumî *décadence* bu hayvanlar üzerinde de tesirini göstermiş, cinsiyetlerini ve karakteristik noktalarını hayli kaybetmişler, adeta *métamorphosé* olmuşlar.

Bugünkü İstanbul köpeği, tek başına olursa, mülâyim, uysal ve yaltaktır; fakat yüz ellisi iki yüzü, bazan bini iki bini bir araya geldi mi ellerinden kurtulmak imkân haricinde. Bilhassa bir yabancı, bir Avrupalı.

Sekiz sene evvelki İstanbul seyahatimde bu tehlike bizzat başıma gelmişti.

*Péra*nın göbeğinde, *Petit - champs*ın yanında, bayır mezarlıkların arasında, güneşin batmasını seyrederken, üç yüz kadar köpeğin hücumuna maruz kaldım. Bereket versin, yanımda pürsilâh bir kavas vardı. *Arquébuse* kadar tabancasile hayvanların sekiz, onunu yere devirdi de hepsini kaçırttı, beni de bir mevti muhakkaktan kurtardı.

Polonyalı mühendisin kurduğu ilk top fabrikasının karşı tarafında, bir çınar *bouquet*sinin altında, şipşirin bir kulübe gözüme ilişti.

Kulübenin önüne, tahta bir peyke, yamrı yumru bir masa, ayakları kırık bir kaç sandalya koymuşlar.

Yerde eski fakat çok temiz bir hasır serili. Hasırın üstünde üç gölge. Biri yere uzanmış uyuyor; biri bir eski zaman filozofu gibi düşünüyor; biri de elinde tesbih, mütemadiyen dudaklarını oynatıyor ve içinden dua okuyor.

Hararetten yanıyorum; barakaya yaklaştım.

Ağacın altında, uyuşuk haldeki bu şayanı gıpta adamların yanından usulcacık kulübnin içine girdim.

Burası viran fakat çok temiz bir kahve idi; şiir gibi bir yerdi; içi de epeyce kalabalıktı.

Zamanla abanoz rengi almış uzun kerevetlerin üzerinde, sakallı ihtiyarlar, *oriental* tarzda (*) oturmuşlar, gözleri kapalı, mürakabede gibi, derin derin soluk alıyorlardı.

Orta yaşlılar, şarkın en ananevî oyunu olan şatranç partileri yapıyor, gençler de, kuytu köşelerde, korkak ve mütecessis, iskambil oynuyorlardı. İskambil kâğıtlarının üstünde, *roi, dame, valet* gibi resimler bulunduğu, figüre ise dinen şiddetle memnu olduğu sebeple, bu biçareler korkularında haklıydılar.

Kahveye girince: *(Aleykoum selâm!)* (**) dedim.

Nuranî çehreli, midesine kadar beyaz sakallı, seksenlik bir ihtiyar olan kahveci, aksanımdan Avrupalı olduğumu hemen anladı. *(Chorbaji!)* diyerek beni karşıladı.

Raftaki çok temiz bardaklardan birini gösterdim ve işaretle su istediğimi anlattım.

Şarkta, suyun kudsî bir mevkii vardır. *Véronèse* yeşili yapraklı, akçıl *gris* gövdeli çınarların gölgeleri altında, asırlardanberi berrak suları şırıldıyan mermer çeşmelerin üstünde, sunun mukaddesliğine dair kitabeler doludur.

Pembe yüzlü ve ipek sakallı kahveci, gözlerinin hadekalarını kaybederek ve dudaklarını derunî bir dua ile kımıldatarak, bu tertemiz bardaklardan birine suyu koydu ve sağ avucunu göğsüne bastırarak, bana uzattı.

Yarabbi, bu su değil, bir abi hayattı; sanki *Fontaine de Jouvence*den doldurulmuştu.

Üstüste, dört bardağı içtim; kana kana içtim, hayat buldum.

Buranın en nefis sularından biri olan *Kirktchéchim* (Kırkçeşme olacak) suyu imiş. İstanbul, memba sularından yana, dünyanın en zengin memleketidir. Şehrin etrafında 300 den fazla memba var. Birinciliği *Karakoluk* (karakol *corps de garde* manasına geliyor. Eskiden bu membaın yanında bir yeniçeri karakolu bulunmasından dolayı bu isim verilmiş), ikinciliği de içtiğim su teşkil ediyor.

Şayanı hürmet *octogénaire*in eline bir frank sıkıştırarak ve *(Salamoum aleykoum!)* (***) diyerek bu temiz ve masum yerden çıktım.

(Topkapoun) methalinden ve surların arasından içeri girdim.

Şehrin bu kısmı, en *caractéristique* mahalleleri teşkil eder.

Bir buçuk, iki metre eninde sokaklar; cumbalı, kafesli mütevazi evler; mezarlıklı ve selvili minimini camiler; arada bir de fıstık, ceviz, kavak ağaçlı metrûk bahçeler ve arsalar.

Bu harap, dapdaracık, çok gölgeli sokaklarda, en hoşa giden şey, kapalı kafeslerin arkasındaki loş odalardan akseden berrak, yanık kadın nağmeleridir.

Sakın bir şarkı veya romans zannetmeyiniz.

(Arkası var)

(*) Oriental oturuş, gayet intéressant ayni zamanda pek müşkül ve melekeye vabeste bir oturuştur. Rusların Kazaska dansı esnasında, çömelme veziyetindeki şekillerine pek benzer. Bu tarz oturmayı Avrupalılar katiyen beceremezler. Çünkü asırlardan beri mevcut itiyat, sarklıların kalçalarına, bacaklarına, baldırlarına şayanı hayret bir elâstikiyet vermiştir. En sportmen bir Avrupalının âzami iki dakika durabildiği bu pozda, Osmanlılar bilâfasıla beş altı, hattâ bazan sekiz on saat kalabiliyorlar ki Hindistandaki fakarizmin bir gûnası demek oluyor.

(**) Bu kelime, bizim (bonjour) umuzun tam mukabilidir.

(***) Ourevoir! mânasına.

Yeni Yazılar

— Sabah akşam bakkalın çırağile konuşuyorsun; kasabın çırağile de aynı şeyi yapıyorsun tabii?
— Hayır efendim, o yalnız bir kere geldi.

Efendim nerde...

İki çöpçü, sokakları süpürürken köşe başında buluştular.

Birer sigara sardılar.

Biri dedi ki:

— Yahu, o batan bankada bizim de paramız varmış...

— Kaç paramız varmış...

— Altmış iki bin lira...

Öteki biraz düşündü, parmakları üstünde hesaplar yaptı, sonra sordu:

— Çok para mıdır o?..

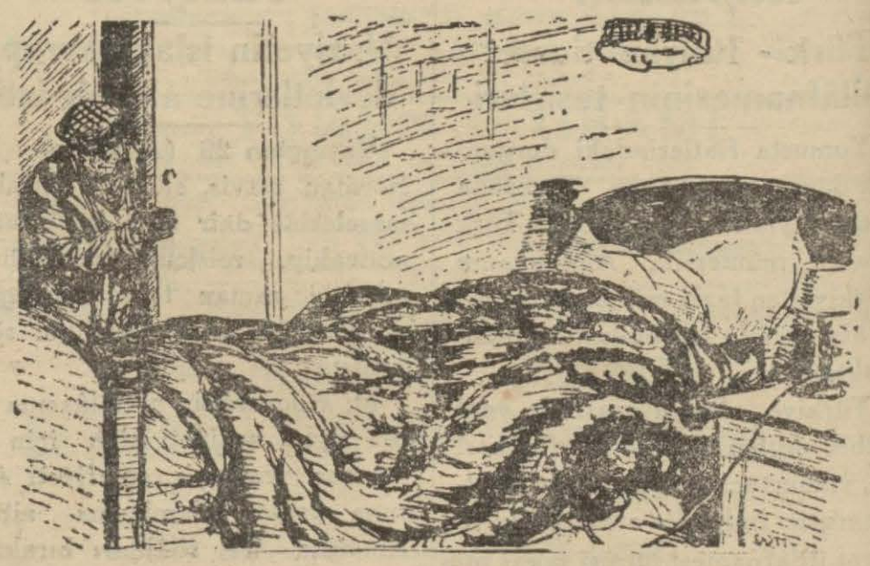

Korkak — Allo, allo!... Polis merkezi mi?... Evet, zannederim hırsız var... Yorganın altında olduğumdan göremiyorum...

Obur

Hanım, kocasına aylık yiyecek pusulasını verdi.

Yekûn gene üçler hanesini aşmıştı.

Beyefendi başını salladı:

— Hanım sırasında şu koca Karadenizle Akdeniz boğazlarını kapatıyoruz da, ben senin şu daracık boğazını kapatamadım gitti!

Rol

Tiyatrodan bahsediliyordu.

Biri dedi ki:

— Azizim, ben daha yirmi beş yaşını doldurmamış olan genç kadın sanatkârların genç kız rolü oynamalarını ayıp telâkki ediyorum.

— Neden?

— E, meselâ yirmi otuz senedir genç kız rolü oynıyan sanatkârların elinden rollerini almak ayıp değil midir?

Anlamış

— Azizim ben bir türlü okka altına gitmenin manasını anlıyamamıştım, bugün anladım.

— Nasıl anladın?

— Eskiden okkası 3 kuruşa satılacak denen buzu beş kuruşa alıyorduk, bugün gene kilosunu beş kuruşa alıyoruz!

İhtiyat

Kızına, fazla neşesi için darılıyordu.

— Anne bir şey yapmıyorum, neşeli olmak ayıp mıdır?

— Değildir kızım, fakat kadın orduya benzer, ihtiyatlı bulunmazsa mahvolur!

Egoist

— Ben evlenirsem, ancak haynları seven, onlara acıyan bir dınla evlenirim...

— Seni egoist seni!...

Mani

Dağ başları kar mıdır?
Geçitleri dar mıdır?
Bu zamanın kızları
Sevilecek yar mıdır?..

Ay doğar, güneş batar,
Gök uyanır, gün yatar,
Ne civelek yarım var
Canıma canlar katar...

Ay kıvrılmış yay gibi,
Parlıyor kalay gibi,
Ben sızlanıp ağlarım
O dinler alay gibi...

Dandini

— Rica ederim bana iktisadî buhrandan bahsetme, tasarruf edeceksen, karından, çocuklarından et!...

Yazdım

Her gören:

— İzzet, gazetede okuyoruz, ne güzel şeyler söylüyorsun! diyor.

Nihayet çocuk geçenlerde bana sordu:

— Baba sahiden onları ben mi söylüyorum?..

* * *

Dün sabah sokaktan geldi. Büyük annesi, saate bakıyor:

— On iki oldu eve gidelim, diyor.

Gelince sordu:

— Baba, vapurlarda da otomobillerde olduğu gibi saat var mıdır?

— Yoktur oğlum.

— Ya öbür türlü saat?

— Nasıl saat?

— Hani bakılıyor da, on iki oldu deyip eve geliniyor!..

Hoşuma gitti, güldüm. Güldüğümü görünce:

— Bunu yazın! dedi.

Yazdım.

Ders

Yeni evli bir genç kadın ağlıyarak babasına geldi:

— Baba, kocam bana bir tokat vurdu.

Babası derhal kızına bir tokat şaklattı:

— Git ona söyle, o benim kızımı dövdüyse, ben de onun karısını dövdüm!

Düşünce

Bir çok evler yapıldığı halde, bir türlü elektrik gelmiyen bir yolda, seke seke, önlerini kollıyarak yürüyen iki ev sahibinden biri ötekine:

— İyi ki aklıma geldi, yarın belediyeye nevriye resmi vereceğiz unutma!

Kuşların resmini almak istiyen!

MANİ

Dumanlı dağ başları,
Yalçın olur taşları,
Aldı aklımı birden
İnce siyah kaşları...
Dağ başları serindir,
Akar suyu derindir,
Bu yer sana yakışmaz
Benim kalbim yerindir...
Şu dağlar ulu dağlar,
Köyün köyüme bağlar,
Gülmek elden gelir mi
Yardan ayrılan ağlar...

Hoppala

— İcra memuru geldi.
— Bir iskemle ver!
— Bu sefer tekmil eşyaları alacağım diyor!

MANİ

Yoldan döndürdün beni,
Püfle söndürdün beni,
Lâfla öldürdün beni,
Cellât mısın mubarek?
Paralıyı sezersin,
Dükkân dükkân gezersin,
Acımaz kalp ezersin
Şoför müsün mubarek?
Gönül hatır yıkarsın,
Her şeycikten bıkarsın,
Nevçeşit Zülfikarsın,
Sen neymişsin mubarek...

Dandini

— Şimdiye kadar hiç ezilmediniz mi?

SİNEMA

Rişard Arlenin cinsî cazibe, ve boşanmalar hakkındaki fikirleri

Paris (Hususî) — Buraya gelen meşhur sinema artisti Rişard Arlen ile konuştuklarımın bir kısmını yazmıştım. Bugün de sanatkârın sex appel yani cinsî cazibe, ve sair meseleler hakkında düşündüklerini size bildireceğim.

Hollivudun meşhur jonprömiyesine sordum:

— Mis Mae Westi yakından tanıyorsunuz. Bu yıldızda pek çok Sex appel (cinsî cazibe) bulunduğunu söylüyorlar. Bu hususta ne düşünüyorsunuz?

Richard Arlen manidar bir surette güldü. Sonra dedi ki:

— Fikrimce Mae Westin cinsî cazibesi en ziyade zekâsında olacak... Esasen her kadında aşağı yukarı sex appel vardır. Her erkek, hoşuna giden kadında cinsî cazibe bulur. İş sex appele malik olmaktan ziyade sex appeli satmaktadır. İşte Mae West yüksek zekâsı ve uzun tecrübesi sayesinde malik olduğu sex appeli lâzım olduğu surette idare ve izhar ediyor. Farzedelim ki genç ve pek güzel bir kadın daha yaşlı ve daha çirkin bir kadın kadar bir erkeğin hoşuna gitmiyor, bunun sebebi nedir? Basit, genç ve güzel kadın cinsî cazibeye malik olmamaktan ziyade zekâ noksanlığı hasebile malik olduğu sex appelden istifade edememektedir. Yoksa erkek kadın her iki cinste biribirine karşı az çok cinsî cazibe vardır. Bence kadınlar bugün dünyanın dört tarafında Mae Westi taklit etmekle meşguldürler. Fakat acaba hepsi aynen Mae Westin şahsiyetini taklit ederek muvaffak olabiliyorlar mı? Şurasını unutmamalı ki her kadına her moda uymadığı gibi her kadına da Mae Westin sex appelini taklit etmek uymaz, olsa olsa gülünç olurlar, fikrimce her kadın sex appelini kendi karakter ve hassasiyetine göre kullanmağa ve izhara çalışmalıdır, yoksa gülünç olması muhakkaktır.

— Amerikada, bilhassa Hollivutta Avrupaya nisbetle boşanmalar çok fazla, bunun sebebi nedir?

— Amerikada boşamnaların Avrupaya nisbetle fazla olması evlenmek meselesinde fazla düşünmeden çabuk hareket etmekten ileri gelmektedir. Bir Amerikalı kadın veya erkek birisile biraz alâkadar oldu mu onun hiç bir kusuruna bakmaz hemen evlenir, tabiî mesele peşinen uzun düşünülmediğinden evvelce çıkması icap eden kusurlar yavaş yavaş çıkmağa başlar ve ancak o zaman boşanmak ihtiyacını duyarlar. Avrupalılara gelince, onlar evlenmeden evvel uzun düşünür ve anlaşabileceğini etrafile hesap ettikten sonra evlenirler. Pek tabiî ki boşanmak ihtiyacını az duyarlar. Sinema artistlerine gelince, onlar büyük bir süratle evlenirler ve bazan da ayni süratle boşanırlar, fakat sinema artistleri arasında boşanma halk arasındaki boşanmadan daha çok değildir. Yukarıda da söylediğim gibi Avrupada Amerikada nerede olursa olsun evlenmeden evel biribirlerini uzun zaman tanıyarak ve anlaşacaklarından emin olarak evlenenler boşanmak ihtiyacını duymazlar. Meselâ Hollivutta öyle yıldız aileleri vardır ki insan bahtiyarlıklarına gıpta eder. Norma Şererle Erving Talberg, Dolores Kostello ile Jon Barrimor ilâ... Bunlar uzun zaman biribirlerini tanımışlar, ve zaman geçtikçe biribirlerine daha fazla bir merbutiyet hissetmişler ve muhabbetlerinin geçici olmayıp hakikî olduğuna kanaat ettikten sonra pek tabiî olarak evlenmek ihtiyacını duymuşlar ve evlenmişler. Binaenaleyh bu gibi çiftler meyanında hemen hemen boşanma hiç te vaki olmaz. Esasen evlenmek nedir. Biribirine sıkı bir surette merbut olmağı temin etmektir.

Mae West

— Sinema yıldızı olmak istiyen gençlere ne nasihat edersiniz?

— Evvelâ uzun ve etraflı düşünmek. «Arzu etmek muvaffak olmaktır» darbı meseli sinema âlemi için geçmiştir. Bugün Hollivut inkisarı hayale uğramış genç kız ve erkeklerle doludur. Bu gençler dünyanın dört tarafından akın akın gelirler. Bazan bir lokantada iş bulmağı bir saadet telâkki ederler. Bunların içinde bir çok güzellik müsabakalarını kazanmış fevkalâde güzel kızlar vardır. Fakat bu güzel kızlar çok defa sinema şirketlerinin hiç bir işine yaramaz.

Hollivut bir piyangoya benzer. Evvelâ ümit verir, sonra inkisara uğratır. Sinemada muvaffak olmak için yegâne çare evvelâ sahnede kendini göstermek ve muvaffak olmaktır. Bugün sinema sahasında çalışan artistlerin çoğu sahneden gelmiştir. Sinemada sahneden gelmemiş pek çok artistler, yıldızlar vardır. Bunlar meşhurdur. Fakat bunların yetişmesi için eskiden sinema sahası çok müsaitti, bunlara kabiliyetlerini gösterecek fırsatlar çıkmıştı. Şimdi maalesef vaziyet böyle değildir.

Rişard Arlen Türk okuyucularına selâmlarını bildirmemi rica etti. Elini sıkarak ayrıldım.

R. O.

Sinema haberleri

★ Olga Çekova, Viyanada Willy Forstun idaresi altında yeni bir filim çevirecektir.

★ Gustav Froelich Viyanaya gitmiştir. Mozart filminde baş rolü yapacaktır.

★ İspanyada «Kar topu» isminde bir filim çevrilmesine başlanmıştır.

★ Şekspirin meşhur eserlerinden biri filime çekilecektir

ARSEN LÜPEN

Harikulâde maceralarının

2 cildi

intişar etmiştir.

Cilt 1
Forma 1-23 = 115 kuruş

Cilt 2
Forma 23-46 = 115 kuruş

Taşra için:

115 kuruşluk pul göndermek kâfidir; Ayrıca posta ücreti alınmaz

AKŞAM KITAPHANESI

121, Ankara caddesi - İstanbul

Çanakkale mektupları

Mehmetçik âbidesinin inşaatı yakında bitiyor

Abide Gelibolu yarım adasının en yüksek yerinde umumî ve uzaktan görülebilecek bir yerde yapılıyor

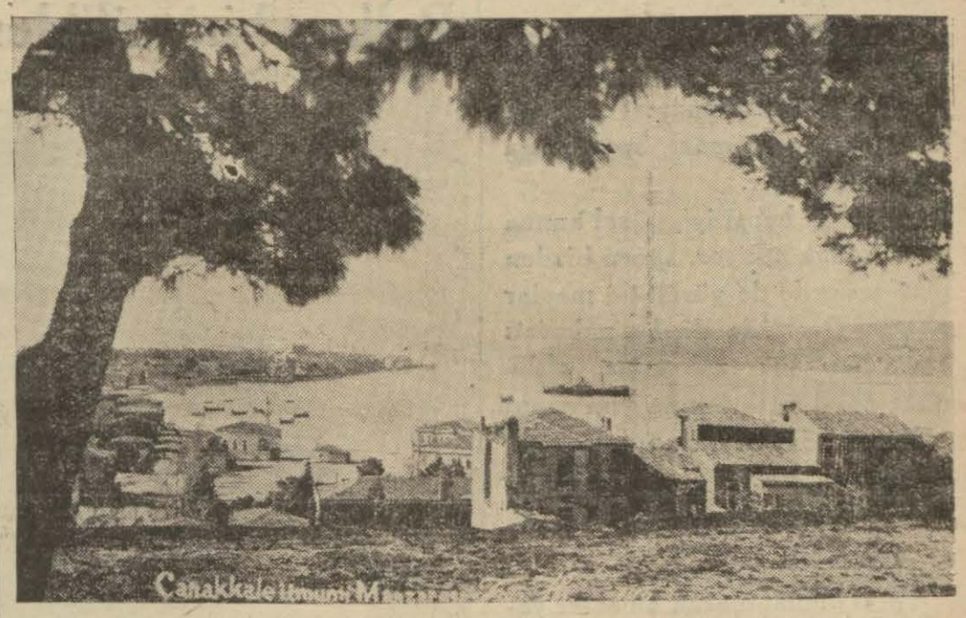

Çanakkalenin umumî görünüşü

Çanakkale (Hususî muhabirimizden) — Garbî Anadoluda yeni bir seyahat yapmak için eşe dosta veda ederek geç vakit Bandırma vapurile Çanakkaleye hareket eyledim. Bu vapurlar evvelce Tophane rıhtımından kalkarken şimdi Sirkeciden kalkmağa başlamışlar! Bu bilgisizlikten dolayı çok zahmetler çektim. İstanbul acentası bana yanlış malûmat vermişti. Hem vapurun mevkiini ve hem de hareket zamanını bana yanlış söylemişlerdi. Onun için beni teşyie gelen çoluk çocuk öteye beriye koşmaktan helâk olmuşlardı. Vapurun hareketinden sonra güç hal ile burdaya getirilmiş olan çantamı alabildim!

Vapurda ayak basacak yer yoktu. Kamaralar ve güverteler hep dolmuştu. Vapurumuz dakikası dakikasına rıhtımdan kalktı.

Polis ve gümrük memurlarımız

Vapurda ne var ne yok diyerek adi yolcu salonu taraflarına geçtim ve orada bir çok polis ve gümrük memurlarımızı gördüm. Bunlar, İstanbula gelen seyyah vapurlarında kontrol vazifesini yaptıktan sonra tekrar Çanakkaleye dönen efendilermiş... Bu kıymetli memurlarımızın kamaralara girmelerine müsaade edilmediği için böyle adi ve loş yerlerde sabahlara kadar ambar kapakları üzerinde vakit geçirdiklerini öğrendim ve çok müteessir oldum.

Biri asayişin ve diğeri de hazinei devletin muhafazasile mükellef olan bu kıymetli memurlarımızın bu fena şekillerde seyahat ettirilmemesini, onlara dereceleri nisbetinde birinci ve ikinci kamaralarda yer verilmesini ve eğer yataklar boş değilse hiç olmazsa kamara salonlarında vakit geçirmelerine müsaade edilmesini İktisat vekâletinden rica ederiz.

Vapur iskelesi

Çanakkaleden gelen vapurlar iskeleye yanaşamadıklarından uzaklarda demirlemektedirler. Burada bir kaç kişi bir iki motörlü kayık tedarik ederek halkı vapurlara taşımaktadırlar. Bunlar müşterilerden ellişer kuruş alıyorlar! Halbuki vapurdan iskeleye kadar olan mesafe azamî iki yüz metre kadardır. Hele bir yolcunun eşyası da bulunursa belâyı buldu demektir! İstanbuldan buraya kadar iki lira ücretle getirilen bir eşyadan bunlar sekiz lira almaktadırlar. Geçenlerde vapurculuk şirketinden bir kaptandan motör parası istemişler. Kaptan kızmış, vapuru iskeleye yanaştırmıştı. İşte Tayyar vapuru o zamandanberi iskeleye yanaştığından motörcülerin faaliyetine set çekmiştir.

İşittiğime göre belediye idaresi bu iskelenin uzatılmasına karar vermiştir. Şimdiye kadar hiç bir heyetin muvaffak olamadığı bu mühim işi belediyenin başarması büyük bir mazhariyet olacaktır.

Mehmetçik âbidesi

Vali Süreyya beyin daveti üzerine Arıburnunda yapılmakta olan (Mehmetçik) abidesini ziyarete gittik.

Hepimiz bir motörle evvelâ Kilitbahire geçtik ve oradan da güzel bir otobüsle Maydosa uğrıyarak Arıburnuna geldik. Maydostan sonra Kilya iskelesinden geçerken orada harbin hatıralarını canlandıran bir takım eserler gördük. Yol çok iyi idi.

Takip ettiğimiz yol bir müddet sonra dikleşmeğe ve sırtlara sapmağa başladı. Sağda solda uçurum yerler, fundalıklar görülüyordu. Biraz sonra da İngilizlerin bir çok mezarlıkları arasından geçerek (Mehmetçik) abidesine geldik. Burada ustalar ve askerler çalışıyorlardı. Manzara çok manidar idi!

Abidenin manzarası

Yerlerde işlenmiş mermer taşlar var idi. Bunlardan birisinin üzerinde harfler biribiri altında olmak üzere amuden MEHMETÇİK yazılı idi. Bu harfler kabartma olarak mermer üzerine sanatkârane bir surette kabartılmış idi.

Taşların birisinde de: Arıburnu ve Seddülbahire ilk çıktıkları 25 - Nisan - 1915.

Taşların diğerinde: Sedülbahirden kaçtıkları gün. 10 - 2 inci kânun - 1916.

Taşların üçüncüsünde: Boğazın ilk bombardımanı. 19 şubat 1915. Donanma ile boğazın ilk zorlanması Büvenin batması 18 mart 1915.

Taşların dördüncüsünde: Düşmanı burada durdurduk! 1915 yazıları çok şirin bir kalemle yazılmıştı. Bu taşlar yakında yerlerine konacak ve abide ikmal edilmiş bulunacaktır.

(Devamı 10 uncu sahifede)

SPOR

Gene kavga çıkarsa ne olacak?

İddialı maçlarda bazan kavga çıkıyor, oyun yarıda kalıyor, son talimat mucibince de, yarı kalan müsabakanın tekrarlanmasına karar veriliyor.

Futbolcuların sahada dövüşmeleri fenadır, zararlıdır, disipline mugayirdir, nizamnameye uymaz, terbiyeye yakışmaz, sporculuğa sığmaz ve ilâ...

Bunların hepsi iyi, güzel amma gene kavga çıkıyor, sporu bizden ileri yerlerde de gürültülü maçlar oluyor. Oralarda da bu nakaratı tekrarladıkları zamanlar oldu. Fakat dövüşlerin önüne geçilemedi.

Bence boykot cezası da kâfi bir tedbir değildir.

Tasavvurdan geçirmek te memnu değildir a...

Farzı muhal olarak bu sefer yapılacak Fenerbahçe - Galatasaray maçında da bir hadise çıksa da oyun yarıda kalsa... Gene farzı muhal olarak, yarıda kalan oyunda Fenerbahçe galip vaziyette bulunsa... Netice ne olur?...

Gene Fenerbahçe Galatasaray oyuncularına altışar ay muvakkat boykot ve maçın tekrar oynatılmasına karar verilir... Bu suretle Fenerbahçe takımı da koca bir şampiyonluktan mahrum kalır... Yarım kalan oyunda Fenerbahçeliler mağlûp vaziyette iseler, Galatasarayla bir daha talih denemek fırsatını elde etmiş olurlar... İki ihtimalde de zarar görenlerin adedi dövüşenlerden fazladır. Çünkü Fenerbahçenin galip vaziyetinde iken oyunun tatil edildiğini kabul edersek, bütün Fenerliler asıl müsebbibi tayin edilemiyen bir hadisenin kurbanı olacaklardır. İkinci takdirde de mağlûp olmuş bir rakibin bir üçüncü kere talihini denediğinden Beşiktaşlılar zarar görecekler, nahak yere tehlikeye düşeceklerdir.

Kavga çıkarmak fenadır. Çirkin hareketlere teşebbüs edenlerin ceza görmeleri de tabiîdir. Fakat cezanın makul neticeler tevlit etmesi de elzemdir.

Yukarıda gösterdiğim iki misalle; muvakkat boykotla beraber maçın tekrarlanmasına karar vermenin çıkarabileceği neticeleri yazdım. Bu misaller daha çoğaltılarak vaziyetin manasızlığı daha etraflıca gösterilebilir...

Bana öyle geliyor ki, asıl çare henüz bulunmamıştır. İşi daha şiddetleştirerek müebbet boykot usulüne başlarsak, o zaman da bir iki sene sonra memlekette futbolcu kalmaz...

Yarım kalan maçların tekrarlanması F. İ. F. A. nın kararlarından imiş...

Beynelmilel federasyonun her kararı, her yerde elifi elifine tatbik ediliyor mu ki, kabulündenberi işlerimizi karıştırmaktan başka bir işimize yaramıyan bu maddeyi alalım!...

Ben öyle zannediyorum ki; yarım kalan maçların bırakıldığı yerden tekrarı usulüne avdet etsek pek fena olmıyacak...

Bu soldan geri çarh hareketi ile beynelmilel federasyonun bir kaidesini belki feda ederiz amma bir çok kaidelerini de tatbik edebilmek imkânını bulmuş oluruz.

Eşref Şefik

Atletizm âleminde neler var?

İtalyaya atlet göndermiyeceğiz, fakat Balkan birinciliklerine iştirak ediyoruz

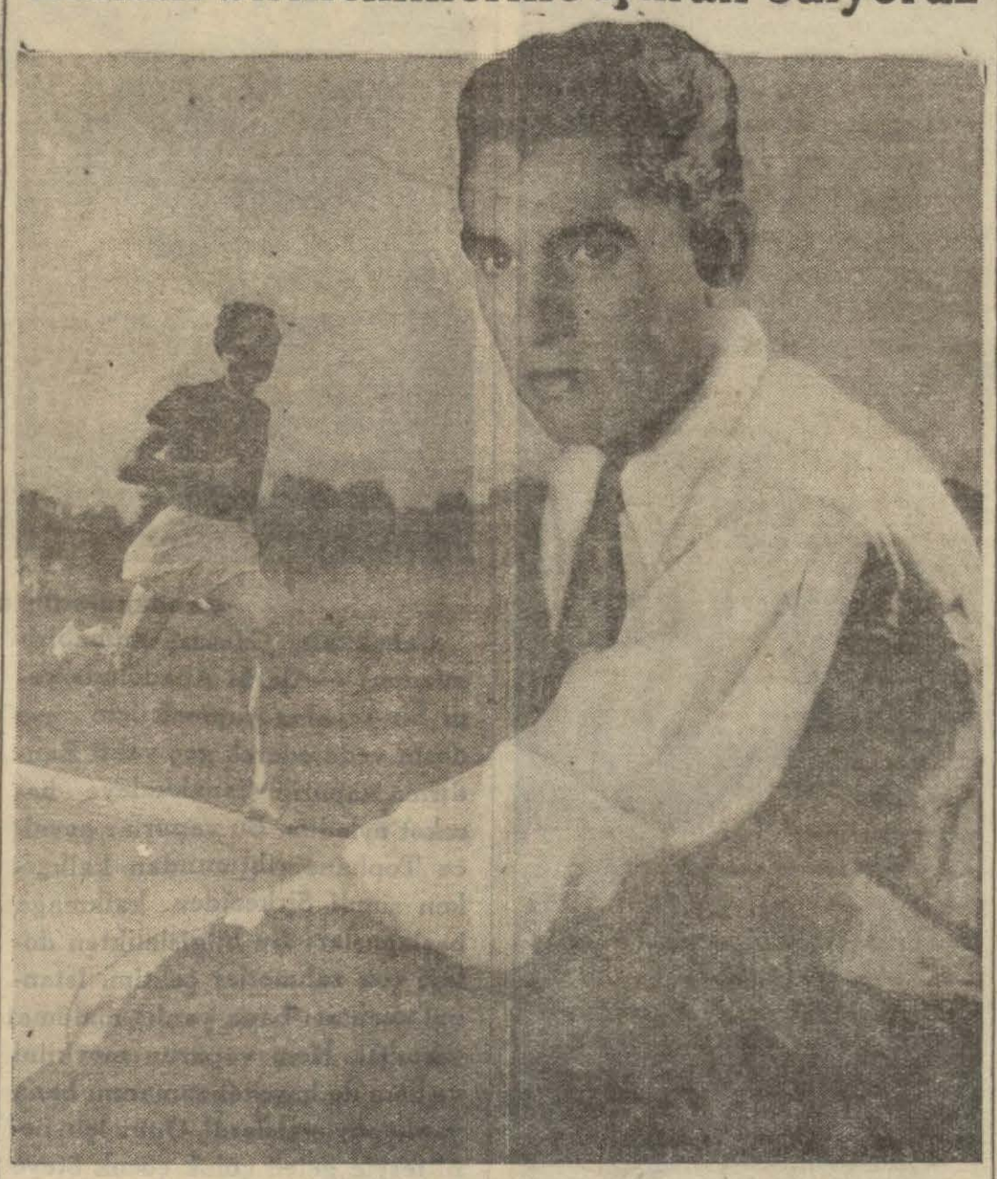

İngiltereden koşulara davet edilen meşhur fransız koşucusu Ladumekin iki resmi

İtalyada yapılacak atletizm müsabakaları için her milletten muayyen atletler davet edilmişti. Bizden yalnız bir atlet istiyen İtalyan tertip komitesine o müsabakalara iştirak edemiyeceğimiz bildirilmiştir.

İtalyanlar memleketlerinde yapacakları atletizm müsabakalarının en güzide şampiyonlar arasında olmasını ve mümkün olduğu kadar az masrafla başarılmasını düşündüklerinden, çağırdıkları milletlerin götürebilecekleri atlet adedini de tayin ettiler. Bizim hisseye de bir atlet isabet etmiş, onu istediler. Şampiyonlarımız içinde İtalyaya gidecek müthiş rakiplerile müsavi ayarda bir kaç kişi mevcut olmadığından gönderilecek bir şampiyonun intihabı ve diğer bazı müşkülât düşünülerek İtalya seyahatinden vazgeçilmiştir.

İtalyaya gitmemek kararı verilirken diğer taraftan da atletlerimizin bu sene girecekleri Balkan birincilikleri nazarı dikkate alınmıştır.

Ağustosta Zağrepte icra edilecek olan Balkan şampiyonasına iyi bir takımla iştirak edebilmemiz için bu sefer dikkatli bir çalışma sistemi dahilinde hazırlıklara başlamak için bir program hazırlanması mevzuu bahistir.

* * *

Bu seneki Pist mevsimi Kollej müsabakalarile açılacaktır. Kollej müsabakalarının her sene büyük bir rağbet gördüğü malûmdur. Bu sene alâkayı daha fazlalaştırmak arzusile Kollej müsabakalarının Bebekteki Kollej sahası yerine Kadıköy stadına nakli düşünülmüştür.

Ankaralı atletler Kollej müsabakalarına hazırlanıyorlar

Peşte yüksek beden terbiyesi mektebinden mezun olan antrenör mister Yulusun daimî nezaret ve mürakabesi altında haftada üç gün pistte çalışan ve her sabah evlerinde kültür fiziği temin edilen atletler derin bir rekabet hissile 1 haziran kollej müsabakalarına hazırlanıyorlar. Soğuk ve ılık duşlar, masajları hayat şartlarının pek muntazamlığı ile göze çarpan Ankaralı atletlerin içinde Fener, G. S., Beşiktaşın bazı atletleri olduğu gibi millî takıma mensup ayrıca dört atleti vardır. Şimdiden inanılmıyacak kadar güzel olan derecelere bakılırsa, kollej müsabakalarında İstanbullu arkadaşlarını çok hırpalıyacakları muhakkak addediliyor.

Ankaralı atletlerin en kuvvetli tarafı bayrak ve mania ve sürat ile yarım sürat koşularıdır. Atlamak, atmak zayıftır. Ankaralılar kollej müsabakasından avdette Bursaya uğrıyacaklar ve Bursa muhtelit atletlerile de bir maç yaptıktan sonra Ankaraya döneceklerdir.

Avrupa atletizminde

Avrupa atletizminde göze çarpan hadiselerden biri de İngilizlerin bu şubeye futbol kadar ehemmiyet vermeğe başladıklarıdır.

İngilizler atletizm propagandasını arttırmak üzere profesyonel atletlerin dahil olacağı mühim müsabakalar tertip etmişlerdir.

Hackruy Wickte 22 mayısta olacak bu müsabakalara bir kaç dünya rekorunun sahibi meşhur Fransız koşucusu Ladumek te davet olunmuştur.

DAĞLARI BEKLİYEN KIZ

Yazan: Esat Mahmut Tefrika No. 57

Bu hastane odasının kerpiç duvarları arasına şimdi öyle tuhaf bir sessizlik çökmüştü ki...

Sanki artık isyan etmek, haykırmak, feryat etmek için kimsede kuvvet kalmamıştı.

Dakikalar böylece geçti.. Sessiz, sadasız dakikalar... Ölü dakikalar..

Hepsi ağlıyordu. Hattâ jandarma zabiti bile.. Ağlamak bazan ne iyi şey!..

Adnan tamamile değişivermişti. Yüzünde felâkete tahammül etmesini bilen tecrübeli bir insan hali vardı.

Bu karlı dağların güneşi de ne uğursuz, ne manasız bir güneş bugün..

Yalnız kuru, soluk yanaklar üzerinde yuvarlanan göz yaşlarını parlatıyor...

Kapı vuruldu, çavuş içeri girdi: Telâşla:

— Yüzbaşım, herkes sizi bekliyor. Sizi alkışlamak istiyor.. Yollar insan dolu. Kumandan paşa derhal gelmenizi söyledi..

Kısa bir cevap:

— Geliyorum..

Çavuş çıktı. Adnan ayni soğuk kanlılıkla jandarma zabitine döndü..

— Ben de ona refakat edebilir miyim?

— Maatteessüf hayır yüzbaşım. Aşağıda otomobil bekliyor, derhal hareket edecek, tahtelhıfz götürüldüğüne göre usulen otomobile jandarmalardan başka kimse binemez!

Adnanın gözlerindeki yaşlar da kurumuştu. Rengi, yüzü, hissi, gözleri her şeyi kuru, kupkuru...

— Siz de beraber gidecek misiniz?...

— Evet!..

— O halde size dertli bir silâh arkadaşınızın bir kaç ricası var, kabul eder misiniz?

— Emir buyurun yüzbaşım!

— Mümkün olduğu kadar onu üzmemeğe çalışın!..

— Emin olabilirsiniz yüzbaşım!

— Bakın daha bugün yeni kalktı. Kansız, kuvvetsizdir.. Dikkat edin yolda üşümesin... Ona bakmayın kendisi ehemmiyet vermez..

— .....

— Sonra tevkifhanede taş bir odaya koymamalarını da temine çalışın! olur mu kardeşim...

— İstediğini yapacağım yüzbaşım!..

— Bir küçük ricam daha var..

Nerime artık hıçkırıklarını zaptedemedi, kendisini yatağın üstüne atarak hüngür hüngür ağlamağa başladı.

— Gardiyanlara söyletin. Gece onu dertleii, ıztırapları ile başbaşa yalnız bırakmasınlar! Onun dertleri, onun acıları bir insanı öldürecek kadar kuvvetlidir...

Genç zabit müvazenesini, şayanı hayret bir metanetle hâlâ muhafaza ediyordu..Ellerile ağır ağır göğsünde hınçkıran kızın saçlarını okşadı. Sonra parmaklarını saçlarından çenesine doğru kaydırdı. Bu küçük, güzel çeneyi tutarak yukarı kaldırdı. Ağlıyan gözlerini onun sıcak yaşlarla dolu gözlerine dikti. Baktı.. Baktı..

Sonra onu, bir enkaz yığını gibi kollarının arasında kalan bu güzel, bu taze vücudu jandarma zabitine doğru uzattı:

— Al götür, dedi..

Bir sandalyanın üzerine yıkıldı. Başını kollarının arasına alarak katıla katıla ağlamağa başladı..

Güneş, karlı dağların uğursuz ve meşhur güneşi, hâlâ eski kuvvetile parlıyordu...

* * *

Aradan bir ay daha geçmiştir..

Şimdi hudutları Akdeniz sahillerine kadar uzanan güzel, zengin bir Türk şehrinde bulunuyoruz.. Bahar yaklaşıyor.. Türkiyenin bu güzel parçasında bahar bütün bir gençlik, bütün bir aşk ve hayat demektir. Limon ve portakal ağaçlarının gölgelediği yolları, pamuk tarlalarına giden köylü kızları doldurur bu mevsimde.. Köylü kızları. Dünyanın en hür, en temiz, en güzel kızları!.

Mehtaplı gecelerde Türk vatanının Akdenizine gölge veren sahilleri bilseniz ne lâtiftir..

Hilkatin yarattığı en güzel yerlerden biridir bu sahiller..

Portakal ağaçlarının altında ayın ışığını seyrederek büyüyen Akdenizli Türk kızları, derdin, mihnetin manasını çoktan unutmuşlardır.

Bu yerler baştanbaşa sevda yerleridir...

(***) tarihli Akşam gazetesini okuyoruz:

(Hususî muhabirimizden) 14 — «Dağları bekliyen kız mahkemede.

«Bir ay evvel Erzurumdan buraya getirilen meşhur «dağları bekliyen kız» ın yarın ağırcezada mahkemesine başlanıyor.

Muhakemenin çok şayanı dikkat safhalar arzedeceği anlaşılmaktadır.. Gün geçtikçe büsbütün esrarlaşan bu hadise burada büyük bir alâka tevlit etmiştir. Bilhassa kızın kendisini müdafaa edecek bir tek söz bile söylememiş olması adliyeyi bile merak içinde bırakmıştır. Halbuki bir rivayete göre kız derdestinden evvel dehalet te etmiştir. Bu noktanın tavzihine bile imkân hasıl olamıyor.. Çünkü maznun sadece her sorulan suale:

— Ben bir şey bilmiyorum.

Diye cevap vermekte imiş..

Her halde muhakeme çok meraklı safhalar arzedecektir.

Mevsukan öğrendiğime göre müddeiumumî Zeynebi Türk ceza kanununun 149 ve 126 ıncı maddeleri mucibince itham ederek mahkemenin huzuruna sevketmektedir.

Bu madde «her kim hükûmet aleyhine halkı silâh ile isyana sevkeder ve buna sebebiyet verir, asilere kumanda ederse idam olunur» diyor. Şu vaziyete göre Zeynep idama götüren bir iddianame ile heyeti hâkimenin huzuruna çıkıyor demektir.

Bir adliyecinin bana söylediğine göre bu esrarengiz kızın vaziyeti pek müşküldür. İdamdan kurtulmasına hemen imkânı kanunî yok gibidir. Maamafih neticeyi şimdiden keşfetmeğe çalışmak ta faydasızdır. Muhakemenin safahat ve neticesine intizar etmek daha doğru olacaktır.

(Arkası var)

AKDENİZDE

TÜRK AKINCILARI

Yazan: İSKENDER FAHREDDİN Tefrika No. 37

Murat beyin dört sevgilisi arasında en talihlisi Ateşpare idi.. Gürcü kızı bir sabah Geliboluda mide bulantısile uyanmıştı.. Acaba gebemiydi?

Murat, Kivelinin göründüğü pencerenin dibine sokuldu:

— Ben seni unutmadım, Kiveli! Fakat, sen hapsedildiğin zaman seni bana göstermediler.. Ve senin benden nefret ettiğini söylediler. Günlerce, aylarca ağladım. Ben seni nasıl unutabilirim, Kiveli?

Kiveli zaten bu arada prenses İrininin oynadığı oyunlara kısmen vakıf olmuştu. Muradın masumiyetinden emindi.

Murat bey İstanbuldan ayrılırken, yakında Geliboludan dönerek Kiveli ile evleneceğine söz vermişti.

Kiveli de eski sarayda Muradın yolunu bekliyordu.

Bu üç sevgiliden ikisi Bizans ve biri Türk hanedanına mensuptu. Dördüncüsünün soyu belli değildi. Anası babası da meydanda yoktu.. Fakat en talihlisi de o idi. Çünkü Murat bey onu koynuna alıyor, onunla birlikte yaşıyordu ve onu Geliboluya kadar da yanında götürmüştü.

Bunlardan hangisinin Murat beye zevce olacağını şimdiden kimse kestiremezdi. Yalnız bir mühim nokta vardı ki Murat beyi çok düşündürüyordu. Geliboluya gideli üç ay olmuştu. Ateşpare bir sabah kalktığı zaman gözlerinin karardığını ve midesinde gittikçe artan bir bulantı olduğunu söylemişti. Bir kaç gün sonra Ateşparenin Murat beyden gebe kaldığı anlaşılmıştı.

Muradı haklı bir düşünce sarmıştı.. Yakında İsmail reis Geliboluya gelecek ve bir kaç gün istirahat edecekti. Murat babasına ne söyliyecekti?

İsmail reis oğlunun mutlaka Zeynep sultanla evlenmesini istiyordu. Ateşparenin gebe kaldığını haber alınca kim bilir ne kadar çok hiddetlenecekti!

İsmail reis dürüst bir adamdı. Böyle münasebetsiz işlerden hiç te hoşlanmazdı:

— Ben piç bir torun görmek istemem!

Diyerek, Muratla Ateşpareyi derhal nikâhlıyacağı şüphesizdi. İşte Murat bunları düşündükçe, Ateşpareyi kendisine satın alan arkadaşı Hüseyine lânet okuyordu. Mümkün olsa Ateşpareyi İstanbula bile gönderecekti. Fakat Gürcü kızı bir defa yükünü almıştı.. Kolay kolay Muradın yakasını bırakacak aptallardan değildi.

.....

.....

Üçüncü kısım

Denizden ve karadan Trabzona bir akın

O devir müverrihlerinin «Fatihin büyük Asya ordusu» ünvanını verdikleri Türk ordusu İstanbuldan Bursaya geçmişti.

Kara ordusu burada kaldığı kısa müddet zarfında bütün eksiklerini tamamlamıştı.

Fatihin Bursadan geçişi babasının türbesini ziyaret içindi. Bursa halkı Sultan Mehmedi büyük şenliklerle karşılamıştı. Fatih burada fazla kalmadı. Pederinin türbesini tayin ve tezyin için icap eden emirleri verdikten ve askere kurban eti dağıttıktan sonra Bursadan ayrıldı.

Bizans ve İtalyan müverrihlerinin verdiği malûmata göre, Türk ordusunun mevcudu ağırlığın sevki hizmetinde bulunanlardan maada altmış bin süvari ve seksen bin kadar da piyade askerinden ibaretti.

Türk ordusu Bursadan hareketle Galatia [1] ve Paphlagonia [2] kıtalarını dolaşarak ilerliyordu.

Fatihin ordusu «Kızılırmak - Halys» tan kolayca geçerek Sinop şehri civarına varmıştı.

Sinop o devirde Karadenizin en güzel ve en zengin şehirlerinden biri idi. Etrafında geniş ve mahsuldar arazisi ve çiflikleri vardı. «Asyayı sugra» nın cenup kısımlarının yegâne ithalât ve ihracat merkezi olmak itibarile ticarette de Trabzondan sonra geliyordu. Bilhassa Sinobun Asya ve Avrupa kıtalarına mühim miktarda ihracat yapan bakır madenleri, Fatihi çoktanberi düşündüren büyük ve zengin bir varidat membaı idi. Sinop ve havalisi bu yüzden fevkalâde zenginleşmişti.

Sultan Mehmet Sinop önünde ordugâhını kurarak şehre bir heyet göndermişti. Türk donanması zaten kendisinden çok evvel limana gelerek yelkenleri indirmiş bekliyordu.

Kumandanlar Fatihin muvasalatından evvel donanmayı limana sokarak, bir şibihcezire teşkil eden şehri tamamile ihata etmişlerdi.

Ecdadından tevarüs suretile Sinopta hayli vakittenberi icrayı hükûmet etmekte olan (İsmail) Fatihin denizden ve karadan şehri çevirdiğini görünce hayretler içinde kalmıştı.

O güne kadar Sinop beyi ile padişah arasında hiç bir ihtilâf yokken Türk ordusunun Sinobu kuşatması İsmaili korkutmuştu. Gelen heyete iştirak ederek, kendi hazinesindeki en kıymetli hediyelerle birlikte ordugâha geldi.. Fatihin huzuruna çıktı. Padişah kendisini güler yüzle karşılamıştı. İsmail padişahın maksadını sorunca:

— Hasbelicap Sinobu işgal edeceğim. Maamafih seni ve hanedanını ortada bırakmıyacağım. Buna mukabil Sırp hududunda servet ve mamuriyeti itibarile Sinoptan geri kalmıyan Üsküp sancağını sana veriyorum.

Dedi. Fatihin Sinop hükümdarına karşı hiç bir infial ve husumeti yoktu.

İsmail, Türk ordusunun Sinoptan sonra Trabzonu da feth ve işgal niyetinde olduğunu öğrenince tereddüt etmeden, Fatihin teklifini kabul ederek şehri teslim etti.

Fatih bu havaliye geldikten sonra, (Uzun Hasan) ın da Sinopta gözü olduğunu anlayınca buraya daha fazla ehemmiyet vermişti.

Fatih, hükûmetini tatlılıkla elde ettiği bir hükümdarı büsbütün mağdur etmemek için ailesini ve maiyetini erzak ve hediyelerle tal-

[1] Şimdiki Ankara şehri ve havalisi..

[2] Şimdiki Sinop ve Kastamonu şehirleri ve havalisi..

Radyo

30 Nisan pazartesi

İstanbul : 18,15-18,45 plâk neşriyatı, 18,45-19,15 fransızca ders, 19,15-19,30 ajans haberleri ve muhtelif neşriyat, 19,30-21,20 Türk musiki neşriyatı. (Ekrem bey, Ruşen bey, Cevdet bey, Yahya bey, Şeref bey, Saim bey, Vecihe hanım, Belma hanım, Nedime hanım), 21,20-21,30 ajans ve borsa haberleri, 21,30-22,30 Necip Yakup bey orkestrası tarafından muhtelif eserler.

Bükreş (364,5 m.) — 19,15 piyano, 21 orkestra, 22 orkestra, 22,45 radyo jurnal, 23 orkestra.

Budapeşte (550,5 m.) — 18 gramofon, 20,30 konser, 21,25 komedi, 22,15 havadis, 22,35 konser, 24 opera orkestrası.

Prağ (470,2 m.) — 19,15 alman radyosu, 20,05 gramofon, havadis, 21 melodi, 22 konser, 23 radyo jurnal.

Roma (420,8 m.) —18,30 oda musikisi, 19,30 havadis, gramofon, 21,45 konser, 22,45 radyo jurnal, 23 konser, 24 havadis.

Varşova (1414 m.) — 21,02 hafif müzik, 22 radyo jurnal, 22,15 konser, 23 gramofon, 12,05 kafekonser.

Viyana (506,8 m.) — 18,15 gramofon, 19 müsahabe, 20,25 opera, 23,15 radyo jurnal, 23,30 monolog.

1 Mayıs salı

Bükreş (364,5 m.) — 18 orkestra, 21 şarkı, 21,20 konser, 22,15 konser, 22,45 radyo jurnal.

Budapeşte (550,5 m.) — 18,15 konser, 19,30 konser, 20,30 opera, 23,30 salon orkestrası, 12,20 kafekonser.

Prağ (470,2 m.) — 18,30 alman radyosu, 20,30 Bratislavdan nakil, 23 havadis, melodi, 23,45 havadis.

Roma (420,8 m.) — 18,10 konser, 18,55 havadis, gramofon, 21 45 keman konseri, 22,55 havadis, 23 müzik, 24 havadis.

Varşova (1414 m.) — 17,50 oda musikisi, 19,25 gramofon, 19,55 müteferrik, 21,02 operet, 23,20 dans musikisi.

Viyana (506,8 m.) — 18 konser, 19,20 radyo jurnal, 20,15 orkestra, 21,30 melodi, 23 radyo jurnal, 23,15 melodi.

YENİ NEŞRİYAT

Yeni adam

Yeni adam'ın 18 inci sayısı çıktı. Bu nushada esaslı değişiklikler, dünya haberleri, çocuk eserlerine dair vesikalar, kari suallerine verilen cevaplar vardır.

Her akşam bir hikâye

Bir hırsızlık

Öğle üzeri idi. Lokanta pek kalabalıktı. Nebahat hanımefendi o gün dişlerini yaptırmak ve öteberi almak için Adadan İstanbula inmişti. Eli paketlerle dolu, yorgun bir halde bu küçük lokantaya girerek bir parça bir şey yemek istedi. Etrafına bakındı. Boş bir masa göremiyor, tereddüt ediyordu.

Garson koştu. Kibar bir müşteri görmekten memnun, onu kaçırmamağa çalıştı. Bir masa serbest kalmak için biraz beklemeyi teklif etti. Fakat Nebahat hanımefendi sabırsızlanıyordu. Bizzarure başka birinin yanına sıkışmağa mecbur oldu.

Bu bir genç kadındı. Nebahat hanımefendiyi tebessümle karşıladı.

—Bu havada alışveriş için dolaşmak insanı ne kadar yorar, dedi.

Nebahat hanımefendi paketleri masanın bir köşesine koydu. Kılığı, kıyafeti pek düzgün olmıyan kadına yarı bakarak, ağzının ucile:

— Hakikat, öyle!

Dedi ve listeyi tetkike başladı. Bir türlü bir tatlı beğenemiyordu.

Masadaki kadın:

— Burada vişne ekmeğini pek güzel yapıyorlar, dedi.

Nebahat hanımefendi de bir vişne ekmeği ısmarladı. Nihayet yemek bitti. Nebahat hanım çantasından diş fırçasını ve daha bir kaç tuvalet levazımını çıkardı. Kadına sordu:

— Burada bir el yıkıyacak yer var mı?

— Şurada, sağ tarafta küçük bir tuvalet var.

Nebahat hanımefendi ayağa kalktı. Biraz müteredditi idi. Sordu:

— Ben yok iken şu paketlere dikkat eder misiniz?

— Hay hay, hanımefendi. Siz işinize bakınız.

Nebahat hanımefendi ağzını yıkadı, fırçaladı, pudrasını tazeledi, sürmesini çekti, dudaklarını boyadı.

Nihayet, tekrar yemek masasının başına dönmüştü. Oradaki genç kadın bir sigara yakmıştı. O da dudaklarını boyamıştı. Ağzında sigarası, kırmızı dudakları ve oksijenli saçlarile bütün bütün başka bir kadın gibi görünüyordu. Nebahat hanımefendi:

— Nezaketinize teşekkür ederim, dedi. Size pek zahmet oldu.

— Estağfurullah hanımefendi.

Bunu söyliyerek ayağa kalktı:

— Şimdi ben de size rica etsem... Lûtfen siz de benim çantama dikkat eder misiniz?

Bu teklif Nebahat hanımefendinin pek hoşuna gitmedi. Fakat adalete hürmetkâr bir kadındı. Oradaki kadın kendisine bir nezakette bulunmuştu. Şimdi bunun karşılığını yapmak iktiza ederdi. Halbuki kocası duysa onun sokakta, lokantada böyle rasgele bir kadın ile konuşmasına, tanışmasına çok kızardı. Böyle muarefelerden hiç hoşlanmazdı. Bundan başka, çantasını da böyle tanımadığı bir kadına emniyet etmişti.

Adeta gayri ihtiyarî bir hareket ile çantasını açtı. Dişçiye verilmek üzere sabahleyin kocasından aldığı elli liralık banknotun çantada durduğuna emniyet getirmek istiyordu. Halbuki çantada şimdi dolabın anahtarlarından başka bir şey yoktu!

Nebahat hanım bir müddet ağzı açık, hayretler içinde kaldı. Sonra, nazaralrı genç kadının masada, tabakların yanında bırakmış olduğu küçük el çantasına gitti.

Telâşlı bir el ile bu çantayı yakaladı, açtı, içine baktı. İçinde biraz ufaklık para ile bir kaç posta pulu vardı. Elini çantaya soktu, karıştırdı. Yan gözün içinde elli liralık banknotu buldu. Bu kendisinin parası idi. Zaten parayı orada bulacağına emin idi.

Nebahat hanım iptida lokantacıyı çağırmak ve kadının hırsızlığını haber vermek fikrine düştü.

Fakat, sonra bunun uzun bir mesele açacağını düşündü. Tabiî, iş zabıtaya aksedecekti. Gazeteler yazacaklardı. Kocası hiddetinden küplere binecek, bağırıp çağıracaktı. Çünkü isimleri etrafında ne vesile ile olursa olsun lâkırdı çıkmasını hiç sevmezdi.

Bunu düşününce, kararını verdi. Elli liralığını aldı, kadının çantasını yerine bıraktı. Lokantanın hesabını gördükten sonra çıkıp gitti.

Nebahat hanımefendi akşam kocasını iskelede buldu.

— Ey, dedi, şehirde iyi eğlendin mi? işlerini gördün mü?

Nebahat hanımefendi acı güldü. Eğer kocasının titizliğinden korkmasaydı başından geçeni ona anlatacaktı. Fakat böyle şüpheli bir kadın ile bir masada yemek yediğini duyarsa ona yapmadığını bırakmıyacağı muhakkaktı.

Kocası lâkırdının arkasını kesmiyordu. Sordu:

— Dişçinin parasını verdin mi?

— Evet. Hesap Kırk beş lira imiş.

Kocası hayretler içinde kaldı. Ters bir suratla:

— Lûtfen, dedi, bu hesabı nasıl tesviye ettiğini bana izah eder misin? Dişçinin parasını nasıl verdin? Çünkü bu sabah benden istediğin elli ilrayı evde unutup gitmişsin?

Hikâyeci

AKŞAM
Abone Ücretleri

	Türkiye	Ecnebi
SENELİK	1400 kuruş	2700 kuruş
6 AYLIK	750 »	1450 »
3 AYLIK	400 »	800 »
1 AYLIK	150 »	—

Posta ittihadına dahil olmayan ecnebi memleketler: Seneliği 3600, altı ayhğı 1900, üç ayhğı 1000 kuruştur.

Adres tebdili için yirmi beş kuruşluk pul göndermek lâzımdır.

Muharrem: 16 — Ruzukasım: 174

S.	İmsak	Güneş	Öğle	İkindi	Akşam	Yatsı
E	8,01	9,56	5,08	8,58	12	1,43
Va.	3,05	5,00	12,11	16,02	19,04	20,47

İdarehane: Babıâli civarı Acımusluk Sk. 13 No.

Çetin ve amansız hayat mücadelesinde muvaffakiyetin birinci şartı olan

mukavemetli sinirlere

malik değilseniz

Bromural «Knoll»

komprimelerinden alınız

Bromural, bilkimya takviye edilmiş ve büsbütün zararsız bir valerian müstahzarıdır.

10 ve 20 komprimeyi havi tüplerde eczanelerde reçete ile satılır.

KÜÇÜK İLÂNLAR

1 — İş arıyanlar

Bir ecnebi bankada uzun müddet çalışmış — Fransızca ve muhasebe usullerini bilen bir genç türk müesseselerde memuriyet arıyor. Vilâyetlere gider. Akşamda H. N. —

Fabrika imalâthane inşaat işleri — Her türlü akarat arazi ile ticarethane sahipleri nezdinde (50) liradan (4000) liraya kadar nakti teminat ve daha fazla şahsi kefalet vermek suretile mutemet, muhasip, memur, kâtip ve her türlü işçi [amele] sanatkâr iş aramaktadır. Müracaat İstanbul Kuru kahvecilerde Camlı han 7 No. —5

Kibar ecnebi — Almanca, fransızsa, piyano iyi bilen ve tecrübeli muallim mürebbiye - çok iyi ev idaresi bilir - ciddî bir bey yanında ve kibar aileler nezdinde iş arıyor. Akşamda M. E. B. rümuzuna tahriren müracaat. —

Az ücretle iş arıyorum — Mükemmel piyasayı tanırım, eski ve yeni türkçe, fransızca mükemmel okur yazarım, usul defterinden anlarım. Akşamda Y. K. mektupla müracaat. — 2

Her Türlü kefaleti verebilecek — Kâmil ve namuslu bir karı koca ehven ücretle apartıman kapıcılığı veya bu gibi bir iş arıyorlar. Taksim Sıra serviler pazarı 149 Lamboya müracaat. Telefon 41507. — 2

Universitede çalışmış, okur yazar bir Türk genci — Şirket ve müesseslerde odacılık, telefon ve garsonluk aramaktadır. Müracaat: Kadıköy Mühürdar caddesi Bakkal Eyip Ef. Telefon: 60776. —

Beton arme su işleri mühendisi — Projeleri, hesabatı, münazereyi deruhte eder. İstanbul, Kadıköy Mühürdar caddesi 62, F. P. e müracaat. — 2

Ticarette — Manifaturacılıktan anlar, fabrika ve sair işlerde çalışmış, muhasebeye mükemmelen, vakıf ecnebi lisanlarına çok tecrübeli bir genç tüccar nezdinde iş arıyor. Akşamda « Kâtip » rümuzuna tahriren müracaat. — 3

Elbise boyalaması ve şapka tamiri fennî mütehassısı — 800 lira sermayeli bir ortak arıyor. Mükemmel teminat vermeğe âmadedir. Beyoğlu Postanesi 228 No. lı kutuya tahriren müracaat. — 1

2 — İşçi arıyanlar

Naktî teminat bırakmak şartile memur aranıyor — İstanbul Kurukahveciler Camlı han No. 7 ye müracaat. — 2

Hasta bakıcı aranıyor — Diplomalı ve pratik hasta bakıcı hanımlara ihtiyaç vardır. Taliplerin evrakile her gün 10-12 ye kadar Ortaköy Şifa yurduna müracaatları. — 2

Daktilo hanım aranıyor — Taliplerin Ankara caddesinde 50 numaralı binanın alt katında 1 numaraya pazar, salı, perşembe günleri saat 13 ten 18 e kadar müracaatları. — 6

3 — Satılık eşya

Şevrole — 4 silindir, her hususta mükemmel, 5 lâstikli az kullanılmış, azimet dolayısile sastılıktır. Voyvoda caddesi Danüp sigorta han No. 9 Server beye. — 3

Satılık torna makinesi — İngiliz marka maa teferrüat iki buçuk metro iş alır, demir işleri için. Mahmutpaşa Yeşildirek caddesi Karako han kahveci Mustafa ağaya müracaat. —

Satılık otomobil — Şevrolet marka, spor (Convertible) gayet şık, az kullanılmış ve fiyatı uygun. Müracaat: Osmanbey Cabi sokaktan Afitap sokağında No. 1 Garo Garaj. — 1

Az kullanılmış — Elektrikle soğutur bir dondurma ve bir de şerbet makinesi istiyorum. Satmak istiyenler Tünel: Tekke, Galip dede caddesi No. 456 Viyana pastahanesine müracaat. —

4 — Kiralık-Satılık

Konforlu kiralık yalı — Vani köyünde iskele yakınında içi dışı yağlı boyalı, biri beş, diğeri yedi odalı ve yekdiğerinden ayrı methalli, elektrik, terkos, hava gazı, telefon, hamam, muntazam bahçe, geniş rıhtımı havi havadar, Avrupa tarzında inşa edilmiş mükemmel bir yalı kısmen veya tamamen, mevsimlik veya senelik ucuz fiatla acele kiralıktır. Adres: Vani köy 80 numaralı Kuleli yalı. — 9

Kirası gayet ehven — İki daire, üçer oda, banyo, mutfak. Beyoğlu Melek sineması karşısında Kuloğlu sokağında No. 7 Fesçi zade apartımanı. Kapıcısına müracaat. — 6

Lâleilde — Koca Ragıp sokağında Reşit bey apartımanında dört odalı ve her türlü konforu haiz denize nazır bir daire kiralıktır. Görmek istiyenlerin apartıman kapıcısına müracaat etmesi. — 4

Kiralık villa — Fenerbahçede deniz kenarında güzel bir bahçe içinde su, elektrik, hava gazı, kalorifer, telefon gibi her konforu havi bir villa kiralıktır, senelik kiraya verilir. 40008 telefon numarasına müracaat. — 2

Satılık ev — Kadıköyünde Rasimpaşa mahallesinin Rıhtım iskelesi sokağında 12 numaralı ev satılıktır. Görmek ve görüşmek istiyenler aynı sokakta 25 numaralı eve her gün öğleye kadar müracaat edebilirler. — 3

Devren satılık dükkân — Tütüncülük, kırtasiye ve saireye elverişli ve ıhlamur ağacından ve kristal camdan yapılmış az kullanılmış vitrin ve camekânlarile satılıktır. Vitrin, camekânlar ve divar dolapları ayrıca da satılır. Çarşıkapı Diyarıbekir kıraathanesi ittisalinde Bereket gişesine müracaat. — 2

Kiralık köşk — Erenköyünde Bağdat caddesi üzerinde kâin 253 numaralı dahilen ve haricen boyalı beş ve üç odaya ayrılmış banyo, hava gazı, terkos ve elektrik ve büyük bahçeyi havi köşk tamamen veya ayrı ayrı kiraya verilecektir. Pazar ve cuma günleri köşk derunundekilere müracaat. — 1

Beykozda kiralık köşk — Yalıköyde 7 oda kârgir, mükemmel bahçe ve suyu vardır. Yazlık ve senelik verilebilir. İki aile oturmağa müsaittir. Yalıköy Ekmekçi bayırı merhum Bekir beyin hanesine veya Tel. 4.3986 ya müracaat. —

Beyoğlu — Tiyatro sokak No. 19 büyük mağaza üzerinde dört salon, altında iki mahzen senevi kirası üç bin (3000) lira ve acele kiralıktır. Müracaat için: Telefon 42187 Sedat beye. — 6

Acele satılık dükkân — Çarşuyu kebirde Takyeci sokağında 37 No.lı dükkân sahibi elinden acele satılıktır. Divanyolunda Firuz ağa camii karşısında 106 No. lı haneye müracaat. — 7

Maltepede kiralık köşk — Havası, suyu güzel, Maltepede Bağdat caddesinde, denize, Adalara nazır, bahçeli ve fevkalâde manzaralı, yedi odalı köşk mobilya ile tamamen veyahut kısmen kiralıktır. İstasyonda büfeci Kerim efendiye veyahut Maltepe eczanesine müracaat. — 6

Satılık köşk — Esbak Ziraat Bankası umumi müdürü Şevket beyin Caddebostanında kâin köşkü satılıktır. Üç tarafı dıvarla ve bir tarafı denizle çevrilmiş olan mezkûr köşkün her bir parçası sekiz dönüm miktarında olmak üzere sokaktan denize kadar üç parçaya ifraz edilmiştir. Mezkûr köşk ve arazisi İstanbulun en güzel mevkiinde ve vapur iskelesine pek yakın bir mahaldedir. —

Satılık ve kiralık köşk — Erenköy sanatoryomu karşısında 32 dönüm arazi, sekiz odalı köşk gayet müsait şeraitle satılık ve kiralıktır. Bahçekapı Kısantopolo han odabaşı Mehmet efendiye müracaat. — 6

Kiralık köşk — Kızıltoprak istasyon karşısında içi dışı yağlı boyalı 7 oda 2 salon 2 sandık odası 2 halâ bir hamamı elektrik ve su tertibatını havi, bahçesinde mutfak, uşak odası bulunan nezareti kâmileyi haiz 8 No lı köşk ehven fiyetle kiralıktır. İstasyon büfecisi Yusuf efendiye müracaat olunması. —

Satılık arsa — Şişlide Osmanbeyden yukarı, Gazi İnkılâp Müzesi ittisalinde ehven fiyatla arsalar. Telefon 20524. — 11

Ankarada bulunmaz fırsat — Asaf Talât beyin Çankaya asfalt caddesinde Yunan sefareti bitişiğinde yedi odalı çok metin ve zarif köşkü üç bin yedi yüz metre mahsuldar ve mahfuz bağ ve bahçesile yalnız arazisinin bugünkü fiyatile satılacaktır. Ayrıca leziz ve mebzul suyu vardır. —

Satılık bağ ve köşk — Sarıyer Yenimahalle üstünde iskeleye 10 dakika, Boğaz ve Çamlıcaya nezaretli, 52 dönüm meyvalığı, çiçek, sebze bahçesi, bol suları, ayazması, çiftlik tarzında mükemmel 5 odalı köşk, ahırı havidir. Sarıyerde manifaturacı Sadık beye müracaat. — 6

Satılık otel ve kıraathane — Galatada Mumhane caddesinde 54, 56 numaralı Yeni Hayat otel ve kıraathanesi devren satılıktır. Otel bütün asrî konforu ve mükemmel tesisatı havidir. Taliplerin otel müdürü Giritli Niyazi beye müracaat. — 10

Fatihte tramvay durağında — Köşebaşında otuz metrelik cadde üzerinde üç cepheli vasi ve apartıman inşasına elverişli arsa satılıktır. Unkapanında Cibali caddesinde 70 No. lı kereste fabrikasında Niyazi efendiye müracaat. — 3

Satılık apartıman — Aksarayda Yenikapıya giden elli metroluk Mustafa Kemal Paşa caddesinde 5 numaralı, 3 kat üzerinde, her katta üç oda, bir banyo, bir helâ, bir mutfak, maa bahçe satılıktır. Her gün gezilebilir. Pazarlık için içindekilere müracaat. — 9

Satılık köşk — Kuzguncukta Nakkaşbaba 8 numaralı, yağlı boyalı, üç dönüm meyva bahçeli, Boğaz ve İstanbula nezaretli, 8 oda, 2 salon, üç kuyu, büyük sarnıçlı, havagazı, su tesisatlı. Tafsilât: Telefon 60352 de doktor Mehmet beye müracaat. — 19

Satılık yalı — On iki oda, üç sofa, bir kayıkhane ve bir hamamdan mürekkep iç dış yağlı boya, elektrik, su ve büyük bahçeli 58 No. lı müceddet yalı azimet dolayısile uygun şeraitle satılıktır. Vaniköy: İskele memuru Hafız efendiye müracaat. —

5 — Müteferrik

Diplomalı bir Fransız matmazel — Müptedilere ve konuşmayı ilerletmek istiyenlere fransızca lisan ve "Duplaye„ usulile isteno dersleri verir. Akşamda ABC rümuzuna tahriren müracaat. — 2

Mektuplarınızı aldırınız

Gazetemiz idarehanesini adres olarak göstermiş olan kari'lerimizden **CH 25 - MC - ABL - GM - CS - RS - ŞH - RM - KL - B M - KA - M S - M D A - TM - M A - J D - B S - E F A H - M - ABA - ABC** namlarına gelen mektupları idarehanemizden aldırmaları mercudur.

Malkara Asliye hukuk mahkemesinden: Malkaranın Balabancık köyünden Osman kızı Fatma hanım tarafından Bulgaristanın Şumnu kazası Akdere köyü halkından kocası İbrahim oğlu Yusuf aleyhine terk sebebile açtığı boşanma davasının müddea aleyhin gıyabında cereyan eden tahkikatı neticesinde: Müddea aleyh Yusufun karısı bulunan Fatmayı dört senedenberi arayup sormadığı bilmuhakeme dinlenilen şahitlerin şahadetlerile kanaat bahş görülmüş olduğundan Türk kanunu medenisinin 132 inci maddesine tevfikan boşanmalarına 22 şubat 934 tarihinde hüküm verilmiş olmakla işbu hükmün neşri tarihinden itibaren 81 gün içinde katiyet kesbedeceği tebliğ makamına kaim olmak üzere ilân olunur.

İstanbul icra hakimliğinden:

Şişlide halepli sokağında 15 No. lu hanede mukim iken elyevm ikametgâhı meçhul kalan Mustafa Mazhar beye:

Ayşe hanıma olan borcunuzdan dolayı beşinci icra dairesinin 934/227 numaralı dosyası mucibince yenileme kanununa tevfikan 1/3/934 ve 22 20/3/934 tarihli celselere ademi icabetiniz hasebile hakkınızda ilânen tebligat icrasına karar verilmiş olduğundan bu kere tayin olunan 29/5/934 tarihine musadif Salı günü saat 10/30 da İstanbul icra hakimliğinde bizzat veya bilvekâle hazır bulunmanız lâzım geleceği aksi taktirde ademi huzurunuzle tetkikikat icra kılınacağı malûmunuz olmak üzere ilânen tebliğ olunur.

Çanakkale mektupları

(Baş tarafı 7 inci sahifede)

Ali Hikmet paşanın himmetleri

Bu abidenin en büyük yardımcısı kolordu kumandanlarımızdan Ali Hikmet paşa hazretleridir. Yukarıda arzeylediğim mermerleri de müşarünileyh göndermiştir. Sonra vali Süreyya beyle miralay Fevzi beyin ve şehitlikleri imar cemiyetinin takdire şayan hizmetleri olmuştur. Bu işe (1100) lira ile başlanmıştır ki bunun (500)ü - nü Çanakkale vilâyeti ve (600) zünü de şehitlikleri imar cemiyeti vermiştir. İşte bu kadar cüzî bir para ile beş bin liralık bir iş görülmektedir. Jandarma mektep kumandanlığının askerleri çalıştırmak suretile yapmakta olduğu kadirşinaslık şükranla her zaman yadolunmağa sezadır!

Abidenin büyüklüğü

Abidenin dikileceği toprağın genişliği 1600 metre murabbaıdır. Abidenin büyük kaidesi ise 4×4=16 metre murabbaıdır. Kaide ile beraber yüksekliği dört metreye yakındır. Abidenin kendi kaidesi 1,50×1,50=2,25 metre kalınlığındadır.

Abidenin irtifaı küçük gibi gelirse de bulunduğu yer yüksek olduğundan çok uzak mesafelerden görülebilmesi kabildir. Bu mevkiin Semendirek ve Bozcaadalarına, diğer cihetten de Kayatepe, Kumtepe, Pınar, Seddülbahir, Alçıtepe-ye ve şimal tarafından da küçük ve büyük Kemikli burunlarına ve küçük Anafarta ile Kireçtepe sırtlarına kadar nezareti vardır.

Bu (Mehmetçik) abidesini yapan Türktür ve Kayserili Hayri usta namında bir sanatkârdır! Bu adam sanatındaki inceliğile meşhur olduğundan bu abidenin yapılması kendisine ihale olunmuştur. Hayri ustanın bu abide yüzünden temin edeceği maddî menfaatin o kadar kıymeti yoktur. Onun asıl kıymeti ve ebediyen namını yade vesile olacak olan bir şey varsa o da bu abidenin yapılmasının ona nasip olmasıdır.

Ingiliz mezarlıkları

Dönerken İngilizlerin lompay dedikleri tek çam abidesini ve onun etrafındaki güzel bahçeli mezarlıklar arasından geçtik. Bu abidenin irtifaı 16 ve Conk bayırındakinin 12 metredir. Ve kuş bakışile bir haç şeklini tanzir eylemektedir. Çanakkaleden görünen abide de işte budur.

Biz geldiğim yoldan dönerken Maydosta kaymakam Kemal beyin hanesinde biraz dinlendik. Çok kibar tabiatli olan Kemal bey bize bir çay ziyafeti verdikten sonra herkes Çanakkaleye döndüler. Ben kaymakam beyin misafiri olarak Maydosta kaldım.

Ragıp Kemal

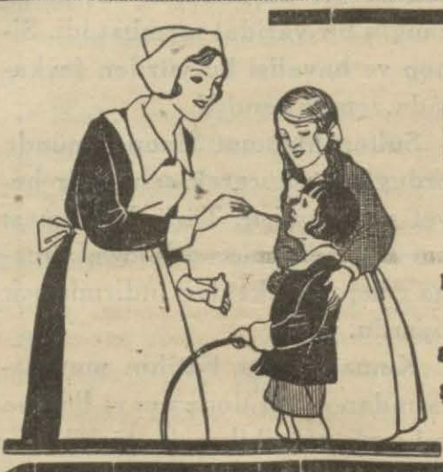

KANZUK KUVVET ŞURUBU (VITALIN)

Çocuk ve büyükler için en mükemmel kuvvet ilâcıdır,

İştihasızlık, kansızlık, kemik ve asabî hastalıklarda en tesirli bir şuruptur.

Her eczanede bulunur.

Sabırsızlıkla açılmasını beklediğiniz Zümrüt Yalova Kaplıcaları 1 Mayıs 1934 te açılıyor.

Fiatlar çok mutedildir. Mayıs ayı zarfında Kür için gelenlerin otel ve banyo ücretlerinden ayrıca % 40 tenzilât yapılır. Gezmek ve eğlenmek için bir gece kalmak üzere geleceklere mahsus yol, lokanta, otel ve banyo ücretlerini havi tenzilâtlı karneler yapılmıştır. Bu karneler 1 Mayıs 934 tarihinden itibaren Köprü Adalar vapur bilet gişelerinde satılacaktır. "1825)

Otomobil satış ilânı

Maruf markalı on yedi taksi otomobili müteferik ehven surette satılmaktadır. Taksi otomobili işletmek ve ticaret etmek isteyen zevat mezkûr on yedi otomobili ve tesisatı ve bilcümle alât ve edavatı mütemimeyi iştira edebilecektir.

Talip olan Beyoğlunda Galatasaray civarında Avrupa pasajında 7 numaralı mağazaya müracaat eylemesi rica olunur.

Bir Nümune Bedava Verilir

"IDEAL„ tıraş bıçağı sizi her hususta memnun edecek emsalsiz bir yerli tıraş bıçağıdır.

Ecnebi mala ne hacet

İşte size en mükemmel bir tıraş bıçağı;

Muhterem efendiler Kıymetli yüzünüzü olur olmaz tıraş bıçağile tıraş etmeyiniz. Pişman olursunuz;

TECRÜBESİNİ BEDAVA YAPINIZ;

Göreceksiniz ki "İDEAL„ tıraş bıçağı sizi ümit etmediğinizden fazla memnun edecektirr

29 Nisandan 5 Mayısa kadar fabrikamıza müracaat edene bedava nümune verilir. Her yerde satılır.

İDEAL TENNİS ve SEVİM TIRAŞ BIÇAKLARI FABRİKASI

İstanbul Aşır efendi sokak İhsaniye Han 2/3 (16209)

DEMİR KAYNAKÇI USTAYA LÜZUM VAR

Sirkeci Ebussuut caddesi 1 - 3 numaray müracaat. (16200)

Tayyare Piyango Müdürlüğünden:

Şartnamesi veçhile 5.000.000 toplu iğne mubayaa edileceğinden taliblerin 2/5/934 Çarşamba günü saat 15 de Komisyona müracaatları. "2039„

Deniz yolları
İŞLETMESİ
Acenteleri: Karaköy - Köprübaşı Tel. 42362 — Sirkeci Mühürdarzade Han Tel: 22740

İzmir sür'at yolu
GULNİHAL vapuru 1 Mayıs
Salı 11 de Galata rıhtımından kalkacak doğru İzmire gidecek ve dönecektir. "2060„

Bartın yolu
BURSA vapuru 30 Nisan
Pazartesi 19 da Sirkeci rıhtımından kalkacaktır. (2061)

Trabzon yolu
EGE vapuru 1 Mayıs
Salı 20 de Galata rıhtımından kalkacak, gidişte Zonguldak, İnebolu, Sinop, Samsun, Fatsa, Gireson, Vakfıkebir, Trabzon Rize'ye, dönüşte bunlara ilâveten Sürmene, Ordu'ya uğrayacaktır. "2062„

Gemilerde gemi kâtiplerinden alınacak biletler zamma tabidir. Her yolcunun biletini acenteden alarak vapura girmesi menfaati iktizasındandır. (1948)

LASTER SILBERMANN ve ŞO.
Tel: 44647 - 6
DOYÇE LEVANT Linye
Hamburg, Brem, Anvers, İstanbul ve Bahrisiyah arasında azimet ve avdet muntazam postaları
Hamburg, Brem, Stetin, Anvers ve Roterdam'dan limanımıza muvasalâtı beklenen vapurlar
Delos vapuru 9 Mayısa doğru
Atto vapuru 12 Mayısa doğru
Thessalia vapuru 18 Mayısa doğru
Alaya vapuru 25 Mayısa doğru.
Winfried vapuru 30 Mayısa doğru.
Burgaz, Varna, Köstence, Kalas ve İbrail için limanımızdan hareket edecek vapurlar
Atto vapuru 12-14 Mayısa doğru
Thessalia vapuru 18-19 Mayısa doğru
Winfried vapuru 30/5-2/6 doğru.
Yakında Hamburg, Brem, Anvers ve Roterdam limanları için hareket edecek vapurlar.
Galilea vapuru 26 - 27 Nisana doğru
Aquila vapuru 9-10 Mayısa doğru
Derindze vapuru 11-12 mayısa doğru
Atto vapuru 20-21 Mayısa doğru.
Alaya vapuru 25-27 Mayısa doğru.
Yakında Londra için hareket edecek vapurlar
Aquila vapuru 9-10 Mayısa doğru
Fazla tafsilât için Galata'da Ovakimyan hanında Laster Silbermann ve Şürekâsı vapur acentalığına müracaat. Telefon :44647 - 6 (15183)

ROMANYA HÜKÜMETİ IDAREI BAHRIYESİ
Limanımızdan hareket edecek vapurlar.
Romanya vapuru 2 Mayıs Çarşamba saat 10 da (Pire, ve İskenderiye,
Prencipeza Maria vapuru 3 Mayıs Perşembe saat 17 de Varna ve (Köstence) ye
Recele Karol vapuru 5 Mayıs Cumartesi saat 12 de (Köstence) ye
Köstenceden bütün Avrupa için hareket eden trenlerle aktarma. Merkezî ve şimali avrupanın bütün başlıca istasyonları için doğru bilet. Romanya ve Lehistanın bütün vilâyetlerile Tuna limanları için konşmento mektuplarile eşyayı ticariye sevki.
Fazla tafsilât Galata merkez rıhtım Hanında kâin umumî acenteliğine müracaat. Telefon 44828. (15916)

Türkiye İş Bankası Beyoğlu şubesi müdiriyetinden:
Bankamız, İstiklâl caddesinde Mısır apartımanı altındaki yeni binasına nakletmiş olduğundan bugünden itibaren muamelâtına mezkûr binada devam edecektir.

VAPURCULUK
TÜRK ANONİM ŞİRKETİ
İstanbul Acentalığı
Liman han, Telefon: 22925
Mudanya Yolu
SAADET ve BARTIN vapurları Cumartesi gününden maada HERGÜN saat 9.30 da Tophane rıhtımından kalkarlar.

Çiftçi, Bahçıvan, Çiçekçi!
HAYAT GÜÇLEŞTİ... Toprağını beslersen aynı işle daha çok ve daha iyi mahsul alabilirsin. YALNIZ şu markalı ALMAN GÜBRESİ KULLAN:
AMONYAK
NİTROFOSKA
FLORANİD
GÜBRESİNİ BİR KERE TECRÜBE ET ÇABUK OL ve şu adreslerden nümune ve tafsilât iste:
İstanbulda: C. Fröhlich, Sultanhamam Kendros Han No. 6.
İzmirde: Max Unz.
Samsun Trabzon | Hochstrasser ve Şr.
Adanada: Raslh zade biraderler.
Müracaat ederken bu ilânı da leffediniz

İstanbul Ticaret müdüriyetinden:
Rehin üzerine para verenler hakkındaki nizamnameye tavfikan maaş cüzdanı üzerine ödünç para vermek suretile icrayi san'at etmek üzere kendisine mezuniyet verilmiş olan Üsküdarda Hayreddin çavuş mahallesinde Toptaşı caddesinde 245 No. lı yazıhaneyi kanunî ikametgâh ittihaz etmiş olan Kürkçü Memiş oğlu İsmail Hakkı Ef. bu kere müracaatla menkul rehin üzerine ikraz işlerinden vazgeçtiğini ve bu hususiaki muamelâtı tasfiye ettiğini beyan ile teminatının iadesini talep ettiğinden yukarıda yazılı muameleden dolayı kendisile her ne suretle olursa olsun alâka ve ilişikleri olanların ve matlûbatı bulunanların haklarını aramak üzere birer hafta fasıla ile üç defa ilândan sonra üç ay zarfında evrakı müsbitelerile kendisine veyahut müdiriyetteki komiserliğe müracaatları ve bu müddetin hitmamdan sonra mevcut teminat akçesinin iadesi cihetine gidileceği ve artık bu baptaki taleplerin mesmu olmıyacağı malûm olmak üzere nizamnamenin 15 inci maddesine tevfikan keyfiyet ilân olunur. (15710)

Bakaloria
Oğlunuz veya kerimeniz **Fransızca**dan zayıf ise mektepteki program mucibince kısa zamanda cüz'î bir ücretle takviye ederiz. İhtisasımız: **İmlâ, tercüme ve mükâlemedir.** Lisan mütehassısı **muallim Anjel.** Eminönü meydanı Eminönü Han. Kıymetli Almanca ve İngilizce muallimler tavsiye olnnur. (15600)

Urolog - Operatör
Dr. Reşit Sami
İdrar yolları hastalıkları mütehassısı
Beyoğlu: Parmakkapı - İstiklâl caddesi No. 61 (15849)

Kimyager
HUSAMEDDİN
Tam idrar tahlili **100** kuruştur. Bilûmum tahlilât. Bahçekapı, Emlâk ve Eytam Bankası karşısında İzzet bey hanı (16090)

Beşeriyete belâ olan fareleri imha ediniz..

HASAN FARE ZEHİRİ
Fındık faresi, tarla faresi, ve sıçanlarla, küçük ve büyük her nevi fareleri bir saniyede derhal öldürür ve kurutur. Ve kokutmaz. Far Hasan Fare zehirlerinin macun ve buğday nevilerini bir arada istimal edilirse farelerin bütün ana baba ve ecdadı mahvı perişan olur. Tesiri kat'îdir.
Taklitlerinden sakınınız.

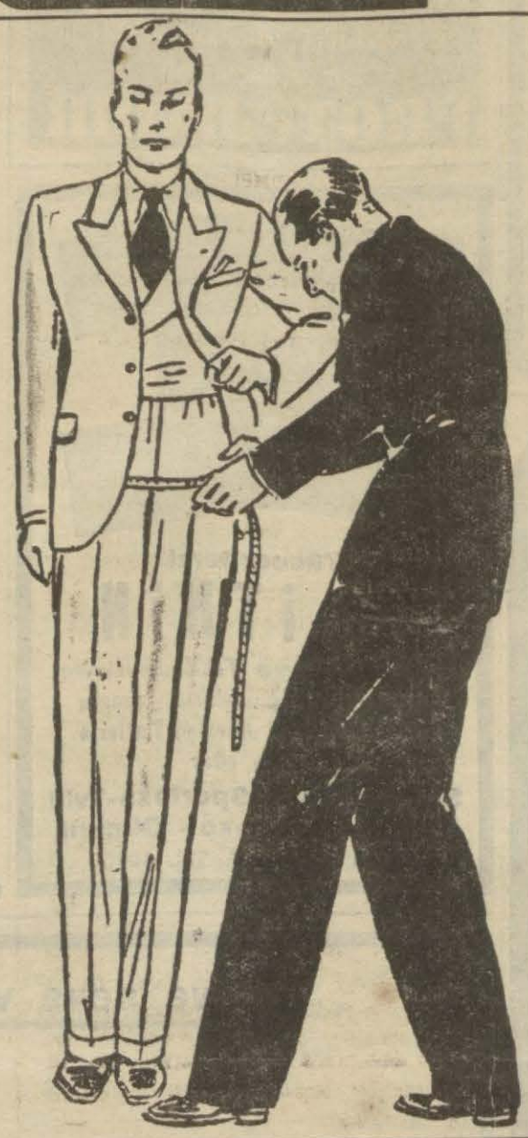

Galata'da Karaköyde meşhur
EKSELSİOR
Büyük elbise fabrikasında.
Ismarlama Kostümler
23 1/2 Liraya
Kadın, erkek ve çocuklara
Kostüm
Palto
Manto
ve MUŞAMBALAR'ın
En müntahap çeşitleri
Tediyatta teshilât

İLÂN
1934 Mayısının 1 nci salı gününden itibaren gelecek 15 eylûle kadar, zirde muharrer Bankalar Gişelerinin saat 9,5 tan 15 şe kadar umuma küşade olduğu ilân olunur:
Banca Commerciale Italiana, Banco di Roma, Chrissoveloni Bankası, Deutsche Bank Und Di sconto Gesellschaft, Deutsche Oriant bank (Dresdner Bank şubesi) Emlâk ve eytam bankası, Hollandsche bank Ünie N. V., Osmanlı bankası, Selânik bankası, S. S. C. I. Ticareti hariciye bankası, Sümer bank, Şarkı karip ticaret bankası, Türkiye İş bankası, Türkiye ziraat bankası.

Cildiye ve zühreviye mütehassısı
Dr. BAHATTİN ŞEVKİ
Bahçekapı Taşhan No. 25. Saat 9 dan akşam 7 ye kadar. Pazartesi fukara meccanen (15166)

İstanbul Üçüncü İcra Memurluğundan:
Bir borçtan dolayı mahcuz ve paraya çevrilmesi mukarrer Beyoğlun'da İmam sokağında 2 numaralı Nuri Bey apartımanının 5 nci kattaki dairesinde mevcut kıymetli Buhara salon halısı ve seccadeleri 3/5/934 Perşembe günü saat 10 da birinci açık arttırma suretile satılacağından talip olanların vakti muayyeninde mahallinde hazır bulunacak memuruna müracaatları ilân olunur. (16185)

İstanbul Millî Emlâk Müdürlüğünden:

Cins ve mevkii	Muhammen bedeli
Muhterik Adliye binası bahçesinde evvelce itam ve eramil maaş tevzi mahalli olan harap bina enkazı.	200
503 Fiyat markalı binek otomobil.	150
İstanbul Emniyet Müdürlüğü deposunda mevcut eczayı tıbbiye.	46
" " " " " telefon levazımı ve muzika alâtı.	73
" " " " " muhtelif eşya.	55

Yukarıda cins ve mevkileri yazılı enkaz, otomobil ve muhtelif eşya hizalarındaki kıymetler üzerinden açık arttırma usulile 2/5/934 Çarşamba günü saat 14 de satılacaktır. İsteklilerin pey akçelerile müracaatları. (M.) "1535„

Akay İşletmesi Müdürlüğünden:
İstanbuldan - Anadolu ve Adalara yaz münasebetile göç etmek isteyenlerin eşyaları için 3 Mayıs 934 Perşembe gününden bilitibar yeni bir ilâna kadar haftanın Cumartesi, Pazartesi ve Perşembe günleri Köprüden saat 11,30 da ayrı bir vapur kaldırılacaktır.
Bu vapurla Anadolu ve Adalara nakledilecek göç eşyasından birinci Mıntaka yani (Köprüden - H. paşaya kadar olan) ücret alınacaktır. "2086„

Vapurun Hareket Tarifesi.

Köprüden	—	11,30
Kadıköy	—	11,50
Kalamış	—	12,15
C. Bostanı	—	12,40
Bostancı	—	12,50
B. Ada	—	13,20
Heybeli	—	13,40
Burgaz	—	14,00
Kınalı	—	14,20
Kadıköy	—	14,50
Köprü	—	15,15

İst. Evkaf Md. ilânları
65 hisse itibarile 21 hissesi Mustafa Fazıl Paşa veresesi Nazlı ve Zehra hanımlarla Mehmet Ali ve Hüsamettin Paşalardan mahlûlen Evkafa aidiyeti tahakkuk eden Eyüpte Bahariye mahallesinde ve caddesinde 46 No. lu sahilhane arası Evkaf bütçe kanununun mevaddı mahsusası mucibince tahmin ettirilen kıymetten asgarî tadilât ve yüzde on tenzilâttan sonra (963) lira üzerinden hissedarlarına tefvizi mukarrerdir.
Ancak arsa olmak itibarile hissedarların mahalli ikameti meçhul olmasından dolayı tarihi ilândan itibaren üç mah zarfında hissedarların müracaat etmedikleri surette hissei mahlûlenin bilmüzayede füruhtu cihetine gidileceği ilân olunur. "2036„

İstanbul Millî Emlâk Müdürlüğünden:
Kâathanede İmrahor köşkü müştemilâtından 7 ahır ve 6 oda ile Çağlayan köşkü müştemilâtından mutfak ve dört oda birer sene müddet ve senevî 250,270 lira bedel üzerinden açık arttırma usuliyle kiralanacaktır. İsteklilerin 20/5/934 Pazar günü saat 14 te pey akçeleriyle müracaatları. "M.„ "2087„

Devlet Demiryolları idaresi ilânları
Kütahya - Balıkesir hattının Gazellidere ve Dada istasyonları arasında 2/5/934 tarihi saat 14 den itibaren 5/5/934 tarihine kadar imtidat etmek üzere yarmalarda taş tathiratı yapılacağından 3-4 Mayıs tarihlerinde Balıkesire giden ve gelen yolcuların aktarmaya tabi olacakları muhterem ahaliye ilân olunur. "2066„

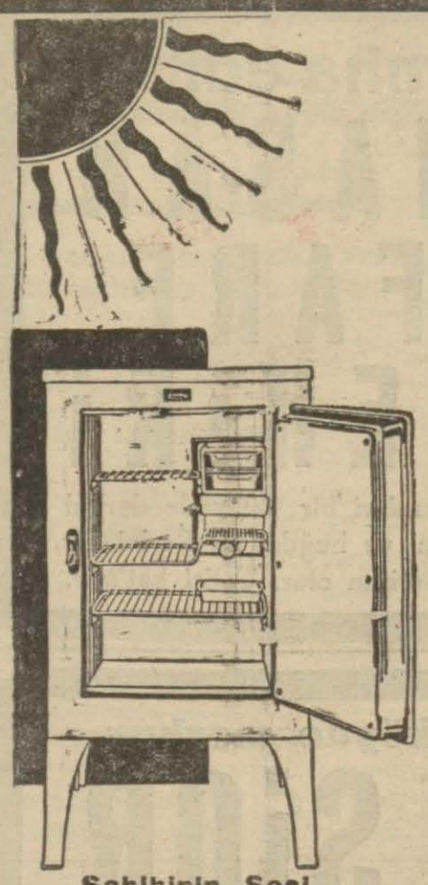

Düşünmeden söz verilmez!
Elektrik soğuk hava dolabı almadan

ELEKTRO - LÜX

üzerine malûmat alınız

- Motörsüz ve kompresörsüz işler
- Elektrik, havagazı ve petrolla müteharriktir,
- Rekabetsiz fiat, 160 liradan itibaren
- Veresiye satış

Sahibinin Sesi
Satış Mahalli İstiklâl caddesi 210 Havagazı Şirketi İstiklâl caddesi 101

Nrettin ve Şki, Ankara
A. Vetter ve Şki, İzmir
Alâiyeli Z. Hasan Eskişehir

PETROL NİZAM

SAÇ bakımı için en iyi bir ilâçtır. Saç dökülmesini ve kepekleri durdurur. (16022)

Belsoğukluğu
ve FRENGİYE yakalanmamak için en iyi ilâç ancak
PROTEJİNDİR

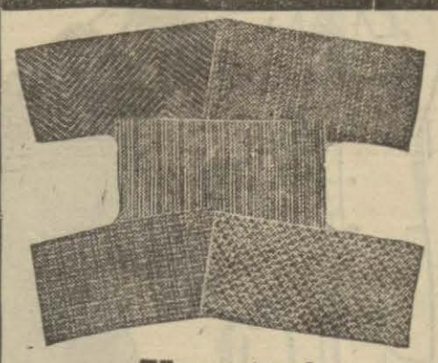

Tüccar terzi
J. İTKİN
İLKBAHAR ve YAZ mevsimleri için güzel kumaşların zengin koleksiyonunu elverişli fiatlerle takdim eder
Şetland-Skoç-Sporteks-Tvid Panama - Frenko - Olimpik
İstiklâl cad. 4 05 Tel. 40450

7 1/2 Liraya!

HALİS İPEKTEN ISMARLAMA GÖMLEK

Bu fiata gömleğinize yaptıracağınız markada dahildir.

İPEKİŞ

Mağazalarını ziyaret ediniz

A R S E N L Ü P E N

ARSEN LÜPEN'in harikulâde maceraları

—

60 cı forma

Perşembe günü çıkıyor

Radyolin Diş Macunu

Dişlerine ehemmiyet vermiyenler sıhhatlerinin esasını ve güzelliğin sırrını bilmiyorlar demektir.

Dişlerinizin güzel olmasını istiyorsanız sabah ve akşam günde iki defa muntazaman RADYOLİN ile fırçalayınız.

BLAUPUNKT RADYO

Son model 1934

Bütün dünyayı işitir.

N. ve S. NİHAT - Galata, Karaköy Palas

Seve seve ve merakla okuyacağınız bir kitap

Resimli

HAYVANLAR ÂLEMİ

Kadın, erkek, genç, ihtiyar herkes hayvanları sever, onların meraklı hallerini, tuhaf âdetlerini öğrenmek ister. Hayvanlar içinde ehlisi var, vahşisi var.. Güzeli var, çirkini var, korkuncu var. Fakat hepsinin yaşayiş tarzında bir başkalık göze çarpıyor. Bazılarının hayatı en meraklı romanlar kadar heyecanlarla dolu.. Kimi hayvan cemaat halinde yaşıyor ve insanı hayretler içinde bırakan teşkilâta, kanunlara, âdetlere bağlı bulunuyor.. Bütün bunları ve aslanlardan, fillerden, maymunlardan, kertenkelelere, yılanlara, kuşlara, balıklara ve böceklere kadar bütün canlı mahlûkların garip hallerini bu kitapta merak ile okuyacaksınız...

Ayı yavrusunu emzikle beslerler mi?

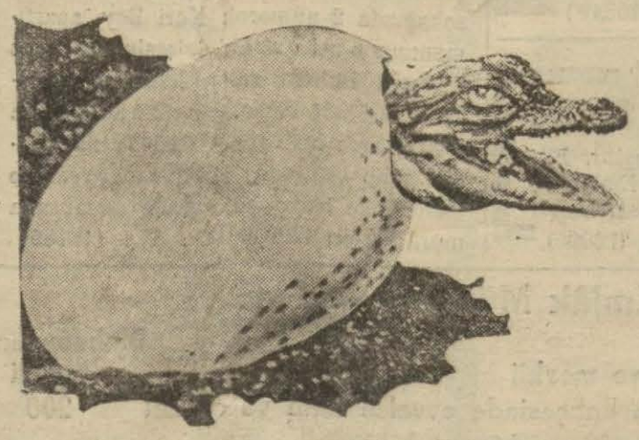

Timsah yavrusu yumurtadan çıkar çıkmaz neden vahşi oluyor?

FAİK SABRİ BEYİN

itinalarla hazırladığı bu eser, pek açık bir lisanla yazılmış ve çok nefis bir tarzda tabedilmiştir. **350** resim, **4** renkli lavha, **8** metin harici tablo ile süslenen bu güzel kitap ciltli olarak

Perşembeye çıkıyor

AKŞAM'ın faydalı neşriyatı her zaman karilerine güzel, istifadeli ve iyi basılmış eserler takdim eder. Işte (HAYVANLAR ÂLEMİ) bu güzel kitaplardan biridir. Bir kaç gün sonra kitapçinizde (HAYVANLAR ÂLEMİ) ni arayınız.

Sahibi: Necmeddin Sadık Umumî neşriyat müdürü: Enis Tahsin Akşam Matbaası