Iktisadî programın tatbiki için hazırlıklara başlandı.

AKŞAM

Yunanistanda diktatörlük ilânı için çalışanlar var.

Sene 16 — No: 5483 — *Fiati her yerde 5 kuruş* CUMA — 12 Kânunusani 1934 *Telefon:* 24240 (İdare) - 24249 (Tahrir) - 24248 (Matbaa) - 20113 (Klişe)

Tayyare piyangosu: Kazanan numaraları 8 inci sahifemizde okuyunuz

Yunanistanda diktatörlük kurmak istiyenler var

Eski nazırlardan M. Metaksas bu hususta büyük bir faaliyetle çalışıyor

Atina 7 (Hususî muhabirimizden) — M. Venizelosa karşı yapılmış olan suikast tahkikatının, şimdiye kadar idare etmiş olan müstantiğin elinden alınarak başka bir tahkikat hâkimine tevdi edilmesinden doğan dedikodular devam edip dururken, memleket efkârı umumiyesinin dikkat nazarı, Estia gazetesi tarafından ortaya atılan bir teklif üzerine çevrildi.

Estia gazetesi, hükûmetle muhalif fırkalar arasında devam eden kavgaların memleket menfaatlerini şiddetli zarara soktuğunu ileri sürerek bu iki zümreyi biribirinden ayıracak ve memleketi sükûnete kavuşturmak için icabında şiddete, yani diktatörlüğe baş vuracak üçüncü bir siyasî fırkanın teşkilini müdafaa ediyor.

Bugün Yunanistanda hüküm süren dahilî kararsızlıktan efkârı umumiyenin bıktığına ve memleketi huzur ve sükûna kavuşturacak bir hükûmet adamına dört elle sarılacağına şüphe yoktur. Fakat efkârı umumiyenin bu samimî arzusile diktatörlük idaresi arasında büyük bir mesafe vardır ve Yunan efkârı umumiyesi, her ne olursa olsun şimdiye kadar acı tecrübelerini çektiği diktatörlük idarelerine taraftar olamaz.

Fakat hükûmet cephesinde, hattâ muhalefet saflarında diktatörlüğe taraftar olan adamlar yok değildir. Fakat bunlar, parlmantarizme taraftar olan büyük ekseriyet karşısında küçük bir ekalliyet teşkil ediyorlar.

Hükûmet saflarında diktatörlüğe ve cebrî tedbirlere taraftar olanların başında müstakiller fırkası reisi M. Metaksas vardır. Bu zat, Venizelistleri ezmek ve bir daha baş kaldırmalarına imkân bırakmamak için şiddetli tedbirlere taraftar olduğunu her vesile ile söyleyip duruyor. Muhalif zümrelerden bugün Fransaya iltica etmiş olan sabık diktatör Plâstırasın adamları da yeniden ikbal mevkiine geçmek için diktatörlüğü

[Devamı 2 inci sahifede]

Uludağda kış sporları

Kayakları omuzlarında geçen sporcu kafileleri

Uludağa çıkanlardan bir kafile ve dağda çok güzel bir manzara

Bursa 7 (Hususî) — Herkesin kardan, kıştan korktuğu bu mevsimde, dağ sporcuları bir istisna teşkil ediyorlar. Biz sıcak odalara, sobalı, mangallı izbe ve kuytu yerlere sığınırken, onlar en yüksek irtifalara çıkarak çıplak sırtlarını güneşe veriyorlar.

Uludağ sanki karlı bir saha değil de; güneşten kaloriferli, içine sıcak ve beyaz bir halı döşenmiş açık bir salon...

Yakına kadar ancak sinema perdelerinde imrenerek seyrettiğimiz kar sevgisi ve kış eğlenceleri, bizde de güzel ve çok elverişli bir muhit buldu: Uludağ.

Bursalıların yalnız yazın şiddetli sıcaklarında; şehrin rutubetli havasından kurtulmak için çıkıp çadır kurdukları çam diyarı, artık yaz kış rağbet edilen bir sayfiye oldu.

Dağın kış sporları için eşi bulunmaz bir varlık olduğunu ilk önce sezen Her Abrahamdır. Fakat Abrahamdan daha evvel, burasını barınabilecek bir hale koymak fikri, eski Bursa valilerine aittir.

[Devamı 2 inci sahifede]

Celâl beyin tetkikleri

Iktisadî programın tatbiki için hazırlıklara başlandı

İktisat vekili Celâl bey şehrimizdeki tetkiklerine devam ediyor. Vekil bey dün Anadoluhisarında ip ve sicim, Şişlideki mensucat fabrikalarını gezmiş, fabrika müdürlerinden etraflı malûmat almıştır.

Vekil bey bugün ve yarın da tetkiklerine devam ile cumartesi akşamı Ankaraya hareket edecektir. Celâl bey iktisadî programın herkes tarafından iyi karşılandığını gördüğünü, programın muvaffakıyetle tatbik edileceğine kani bulunduğunu, programın tatbiki memlekette iş sahasını genişleteceğini söylemiştir.

İktisadî programın tatbiki için hazırlıklara başlanmıştır. Bu münasebetle iktisat vekâletinde yeni teşkilât yapılacaktır.

Programın tatbiki üzerine hariçten ithalât ve gümrük varidatı azalacaktır. Fakat bunun memlekette yapılacak fazla iş ve bilvasıta alınan vergiler varidatının çoğalmasile telâfi edileceği muhakkak görülmektedir. Bu nokta üzerinde de tetkikler yapılıyor.

Fakir çocuklara yardım

Himayei Etfal cemiyeti Alemdar şubesi tarafından, mıntakaları dahilindeki ilk mektepler talebesinden şimdilik 30 fakir ve muhtaç çocuğa her gün öğle vakti birer kap sıcak yemek yedirilmesi için bir aş evi açılmıştır. Evin açılış resmi dün yapılmıştır. Resmimizde yardım gören yavrular görünmektedir. Himayei Etfal şubesinin bu yardımını takdirle karşılarız.

Fransadaki rezalet tahkikatı

Bir mebus daha tevkif ediliyor

Bayonne 11 (A.A.) — Müddeiumumîlik, Staviskyden 55 bin frank alan Liberte gazetesinin müdürü Aymard ve 2 milyon frank alan Volonte gazetesinin müdürü Dubarrynin tevkiflerini emretmiştir.

Müddeiumumî intihabat mücadelesinde yine Staviskyden para yardımı gören mebus Bonnaureun da teşriî masuniyetinin kaldırılmasını istemiştir.

Bu mebusun intihap masrafını kâmilen Stavisky vermiştir.

Paris 11 (A.A.) — Emniyeti umumiye memurları, saat 10 da «Liberte» gazetesinin sabık müdürü M. Kamil Aynardın evine gitmişlerdir. Mumaileyh, hemen emniyeti umumiyeye sevkedilmiş ve orada sorguya çekilmiştir.

Bayonne 11 (A.A.) — Belediye âzasından üç kişi, bugün resmen valiye istifalarını vermişlerdir. Bu yeni istifalar, bundan evvel kaydolunanlarla beraber, Bayonne belediye meclisindeki münhal âzalıkların adedini 10 a çıkarmıştır.

Hâkimler hakkına tahkikat

Paris 11 (A.A.) — Adliye nazırı, Staviskynin sürü ile hırsızlık davalarından birisini mütemadiyen talik eden hâkimlerin ihmalinden dolayı yüksek mahakim konseyine sevke karar vermiştir. Adliye nazırı, tahkikat yapıldıktan sonra taliklere itiraz etmiyen umumî müddeilere de ceza tatbik edecektir.

Şekerlerinizi HACI BEKIR'den alınız. (12046)

On yaşındakiler arasında:

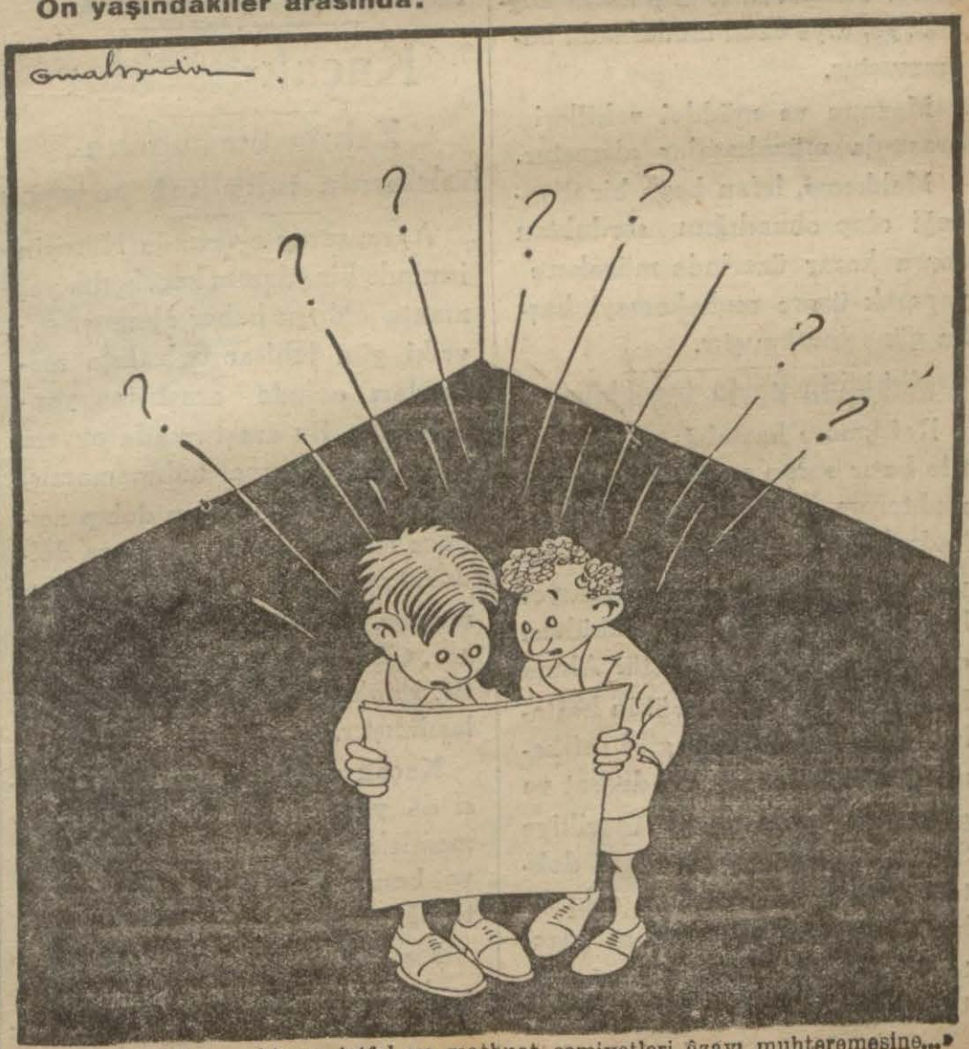

— « Hilâliahmer, himayeietfal ve matbuat cemiyetleri âzayı muhteremesine...»
— Acaba bunlar ne demek?...

Bu Sabahki Telgraflar

Tapu işleri kolaylaştırılacak

Kütükteki kayıtlar bir nevi fotoğraf makinesi vasıtasile çıkarılacaktır

Ankara 12 (Telefon) — Tapu umum müdürlüğü, tapu muamelâtının kolaylaştırılması etrafında alınacak tedbirler üzerinde mesaisine devam ediyor. Hasılat defterlerinin ortadan kaldırılmasından sonra memurları fazla meşgul eden işlerden birinin de kütükten kayıt çıkarmak olduğu tesbit olunmuştur. Bu iş için de (Fatasta) denilen bir nevi fotoğraf makinelerinden istifade edilecektir. Merkezde mevcut olmıyan defterler bu makine ile ve kontrollu olarak çıkarılacaktır.

Bu makine sayesinde vakitten azamî surette kazanıldığı gibi, tahrifat, ilâve şeklindeki suiistimalin de önünü almaktadır.

Farzedelim ki: Bir kazanın, bir vilâyetin tapu idaresi olduğu gibi yandı.. Hiç bir şey kurtarılamadı. O vilâyet veya kazaya ait kütük defterler üzerinden (Fatasta) ile derhal suretler çıkarılarak kısa bir müddet zarfında yanan defterlerin bir yenisi meydana getirilecektir.

Avrupanın bir çok yerlerinde tapu senedi usulü yoktur. Emlâkin yalnız defterlerde kimin üzerinde olduğu kayıtlıdır. Müdüriyeti umumiyenin alacağı tedbirler arasında mal sahiplerine her şeyi cami toplu bir tasarruf vesikası verilmesi işi de vardır.

Ankara 12 (Telefon) — Tapu umum müdürü Cemal beyin riyaseti altında burada bir komisyon toplanmıştır. Müdürler, başmüfettişler ve İstanbul tapu müdürünün iştirak ettiği bu komisyon beş gündenberi çalışmakta, tapu idaresinin en mühim işlerinden birisi olan taşra münakalelerinin ne suretle ve nerelerde yapılacağı etrafında müzakerede bulunmaktadır.

Bu meyanda Viyana adliye sarayının yanmasından sonra (Viyanada tapu işleri adliyededir) tapu sicillinin nasıl tesis edildiği de tetkik olunmaktadır. Tapu sicil işleri üzerinde bu tetkik neticesi olarak bazı değişiklikler yapılacaktır.

M. Piyosun davası dün bitti

Mahkeme kararını başka bir gün bildirecek

Aleyhinde hakaretamiz neşriyatta bulunduğu iddiasile Ünyon sigorta şirketi müdürü M. Piyos tarafından ticaret gazetesi neşriyat müdürü İrfan bey aleyhine açılan davaya dün üçüncü ceza mahkemesinde devam edilmiştir.

Dünkü celsede müddeiumumî iddiasını serdederek İrfan beyin neşriyat müdürlüğünü yaptığı Ticaret gazetesinde M. Piyosa hakaret amiz yazılar neşreylediğini ve 23 eylûl, 23 teşrinievvel 933 tarihli nüshalarda M. Piyos hakkında «Nankördür, Türkiyeden ihraç edilmelidir, casustur, küstahtır» ve saire gibi bir çok hakaretlerde bulunduğunu söylemiş ve yazılar bir kül halinde mütalâa edilecek olursa matbuat kanununun 27 nci maddesi mucibince mesul olması icap ettiğini, yapılan cürüm, hakareti adiyeden olduğundan ceza kanununun 480, 482 inci maddeleri mucibince cezalandırılmasını istemiştir.

Bundan sonra davacı vekili Sadi Rıza bey, iddia makamının söylediği gibi M. Piyos hakkında neşredilen yazıların hakaret mahiyetinde olduğunu söyliyerek maznunun kendi istidalarında yazdıkları veçhile, cezalandırılmasını istemiştir.

Maznun vekili İrfan beyle M. Piyos arasında bir husumet olmadığını söyliyerek:

«— Tanımadığı halde niçin taarruz etsin? Bunun bize göre mevzuu siyasettir. Hakareti adiyeden değildir. Harbi umumîde de Ünyon sigorta şirket müdürü olan M. Piyos canını feda edercesine Fransa hükûmetine hizmet etmiştir. M. Piyos Fransız tebaasındandır. Harbi umumî sıralarında kendisi Fransaya davet edilmiş, bu ne demektir?. Fransada reisicumhurun oğlu bile askere gittiği halde M. Piyos bundan istisna edilmiştir, tekrar Türkiyeye avdet etmiştir.

İrfan bey de M. Piyosun «benim burada bir çok ahbaplarım var, ben yirmi dört saatte kanun çıkarttırırım» dediğini duyunca Piyosun yalnız casus değil, memlekete bir çok hususlarda muzır bir adam olduğunu düşünerek onun bu sözünü neşretmiştir. Gazeteci bir havadisi alıp zarfa koymaz ya, diye uzun müdafaada bulunmuştur.

Maznun ve müddei vekilleri arasında münakaşalar olmuştur.

Mahkeme, İrfan beye bir diyeceği olup olmadığını sorduktan sonra karar üzerinde müzakere yapmak üzere muhakemeyi başka güne bırakmıştır.

Muhiddin beyin teşekkürü

Refikamın hastalığı münasebetile hatır soran ve sağlık dileyen muhterem dostlarımızla aziz arkadaşlarımıza ve hastaya pek büyük bir meharet ve muvaffakıyetle ameliyat yapan tıp fakültesi cerrahî profesörü operatör Ahmet Kemal beyefendi ile bütün hastaları hakkında olduğu gibi refikama karşı da yüksek bir dikkat ve şefkat eseri gösteren Teşvikiye Sağlık evi sahip ve müdürü doktor İbrahim beyefendiye şükranlarımı sunmağa muhterem gazetenizin lûtufkâr tavassutundan istifade etmek isterim efendim.

Vali ve belediye reisi
Muhiddin

Kimin malı

Maliye vekâletile evkaf arasında bir ihtilâf

Ankara 12 (Telefon) — Maliye vekâletile evkaf arasında mühim bir dava vardır. Davanın esası şudur:

Çorumda Koyunbaba arazisi vardır. Bu arazi 200,000 dönümü tecavüz etmektedir. İşin garibi şurasıdır ki; bu vâsi arazi tapu kaydında ufak bir kaç tarladan ibaret olarak görülmektedir. Bu arazinin tapu veya evkaftan hangisine ait olduğu bir türlü anlaşılamamıştır.

Tapu idaresi kayıtlarına istinaden kendine, evkaf ta vakfa intikalinden kendine mal etmek istemektedir. Bu mühim dava bir kaç güne kadar neticelenecek, vâsi arazinin kime ait olduğu anlaşılacaktır. Çok kuvvetli bir ihtimale göre arazi maliye vekâletinde kalacaktır. Bu takdirde hazine araziyi satarak işletecektir. Toprak çok münbittir.

"Haber,, refikimiz

"Haber,, refikimiz üç yaşına basmıştır. Refikimizi tebrik ve uzun ömürler temenni ederiz.

Kaçak fişekler

Zabıta bir şebeke hakkında tahkikat yapıyor

Ayvansaray civarında Hüseyin isminde bir adamın kaçakçılık yapmakta olduğu haber alınmış, evvelki gün inhisar ve zabıta memurları evinde araştırma yapmışlardır. Bu araştırmada evvelâ evde kaçak eşya bulunamamış, fakat bir köşede duran dolap açılınca içinde bir çok kutulara doldurulmuş yüzlerce fişek bulunmuştur. Bu fişekler muhtelif mavzer, tabanca ve sair tüfeklere aittir. Bunların kaçak oldukları anlaşılmıştır.

Kaçak olduktan başka taşınması da yasak olan bu fişeklerin memlekete ne suretle sokulduğu ve bunların burada kimlere satıldığı tahkik edilmektedir.

Fişekler müsadere edilmiş, Hüseyin tevkif olunmuştur. Zabıta bu işle alâkadar olmaktan şüpheli bazı kimselerin ifadelerini almaktadır.

Almanya Fransaya cevap veriyor

Cevap itilâfperverane bir şekilde olacakmış

Londra 11 (A.A.) — Havas ajansından: Gazetelerin mütalâasına göre Almanyanın Fransız muhtırasına cevabı pek yakında Parise gönderilecektir. Gazeteler bu cevabın itilâfperver olacağını ve Paris ile Berlin arasında yeni bir noktai nazar teatisine imkân vereceğini zannediyorlar.

Times gazetesi bu münasebetle İngilterenin üzerine aldığı barıştırmak rolünü tasvip etmekte ve İngilterenin huzuru iltizam edenlerle bozmak istiyenleri ayırt edebilecek vaziyette bulunduğunu yazmaktadırlar.

Iki vekil geldi

Dahiliye vekili Şükrü Kaya, gümrük ve inhisarlar vekili Rana beyler bu sabah Ankaradan şehrimize gelmişlerdir. İki vekil İstanbulda mezunen bir kaç gün kalacaklardır.

Gazi Hz. nin tebrik telgrafları

Ankara 12 — Reisicumhur Hz., tahta cülûsunun yıldönümü münasebetile Arabistan kralı Abdülâziz Ali Mesut hazretlerine bir tebrik telgrafı çekmişler, kral Hz. de telgrafla Gazi Hz. ne teşekkür etmişlerdir.

Meslekî tedrisatın ıslahı

Ankara 11 — Maarif vekâleti, meslekî tedrisatın ihtiyaçlara uygun bir tarzda ıslah ve takviyesi için tetkikata başlamıştır.

Şeker bayramı

İstanbul müftiliğinden: 13/1/1934 Cumartesi akşamı (Pazar gecesi) Ramazanı şerifin 27 nci gecesi olmakla eylei kadir, 17/1/934 Çarşamba günü de Bayram olduğu ilân olunur.

BAYRAM NAMAZI

	Saat	Dakika
Zevli	8	3
Ezani	2	57

FİTRE

	Âlâ K.	Âlâ P.	Orta K.	Orta P.	Edna K.	Edna P.
Buğdaydan	10		8		5	20
Arpadan	13		10	20	0	00
Üzümden	78		65		52	
Hurmadan	208		130		00	00

M. Titulesco

Hariciye nazırlığını hangi şartlarla kabul etti?

Bükreş 11 (A.A.) — M. Titulesconun Tataresko kabinesine girmesine müsaade eden anlaşma dün akşamki görüşme neticesinde iki tarafça kabul edilen bir uyuşma esası üzerine yapılmıştır.

Anlaşma, şu noktalar üzerine olmuştur:

«Kralın hususî kâtibi M. Simitresco, arkasından ve üç senedenberi jandarma kumandanı olan ceneral Dimitreskoya ve emniyet müdürüne mezuniyet verilecek ve bugünkü harbiye nazırı ceneral Uica üç ay içinde azledilecektir.

Bükreş 11 (A.A.) — Rador ajansı bildiriyor: Hariciye nezaretine tayin olunan M. Titulesco yemin ettikten sonra Rador ajansına şu beyanatta bulunmuştur:

«Büyük bir Romanyalı ve büyük bir dostum olan Dukanın ölümü ile hariciye nezaretindeki vazifem bitmiş oluyordu.

Son hadiseler devlet hayatının bazı mübrem zaruretlerinin yerine getirilmesini katiyen icap ettiriyordu. Bu zaruretlerin yerine getirilmiş olduğunu beyan edebilirim.»

Talililer

Son keşidede büyük ikramiyeyi kazananlar

16 ıncı tertip tayyare piyangosunun üçüncü keşidesi dün yapılmıştır.

Keşidenin en büyük ikramiyesi (50) bin lira idi. Bu ikramiyenin onda birini değirmenci Kozmeto efendi kazanmıştır.

Elli bin liranın diğer onda birini de Beyoğlunda Ağacamii mahallesi bekçisi Süleyman oğlu Kâmil efendi kazanmıştır.

Elli bin liranın üçüncü onda bir ikramiyesini de Beyoğlunda Mektep sokağında 41 numarada oturan madam Tolidorof kazanmıştır.

İkinci büyük ikramiye olan on bin lirayı Üsküdarda oturan ve adresini, ismini vermek istemiyen bir zat ile Beyoğlunda Mis sokağında 4 numarada oturan terzi Papasyan efendi ve Beyoğlunda Sakızağacında 38 numarada oturan Ayşe hanım kazanmışlardır.

Kış sporları

(Baş tarafı 1 inci sahifede)

Bilhassa son yıllarda Bursaya ve Uludağa, bu bakımdan çok ehemmiyet veren vali Kemal beydir. Onun başladığı işi, Fatin bey yürüttü ve Uludağın, nihayet yakın bir eğlence yeri kılığına girmesi de şimdiki valimiz Abidin beyin zamanına nasip oldu.

Son bir yıllık neticeyi almakta, Bursa halkevinin kurduğu Bursa dağcılık klübünün payı da büyüktür.

Mevsimin ilk ve bol karı yağdığı gündenberi Uludağ bir çok ziyaretçilerin uğrağı oldu. Bilhassa Yılbaşında İstanbuldan gelen bir iki kafile, Bursada bu sporun birdenbire canlanmasına çok yardım etmiştir. Sokaklarda kayakları omuzlarında gezen sporcu kafilelerine raslamak Bursa için hakikaten yeni görülen bir manzaradır.

Dağa çıkıp orada güzel bir otelde bir kaç gece geçiren ve gündüzleri güneş altında karlar üstünde eğlenen bu sporcular, Uludağı çok sevmişlerdir. Avrupanın en meşhur dağ muhitlerinde bile az bulunan iklim hususiyetlerini, Uludağda büyük bir cömertlikle bulan sporcular, dağdan indikten sonra âdeta hüzün duydular. Yolladığım resimlerden birisi 2400 metre irtifada sporcuları güneş banyosu yaparken gösteriyor. Şehrin pusarık havasında yaşıyanlara pek acayip görünen bu banyo, dağın temiz havasında dolaşanlar için pek tabiî bir keyfiyet sayılmaktadır.

Yunanistanda

(Baş tarafı 1 inci sahifede)

istiyorlar. Fakat bunlar, diğer fırkaların müzaheretine nail olmadıkça tek başlarına böyle bir şeyi başaracak kudret ve kuvvette değillerdir.

Başvekil M. Çaldaris, Estiya gazetesi tarafından ortaya atılan teklif aleyhine derhal vaziyet almış ve demiştir ki:

— Parlmantarizm, hükûmet ricali üzerinde yapılan mürakabe ve kontrol ile en mükemmel idare tarzıdır. Vakıa milletlerin parlmantarizme olan iman ve itikatları sarsılmıştır. Çünkü hükûmetler, umumî harp zamanında usullerin mübrem zaruret ve ihtiyaçları karşısında parlmantarizm esaslarından ayrılmak mecburiyetinde kalmışlardır.

Maamafih diktatörlüklerin, kuruldukları memleketler üzerinde fena neticeleri ve tesirleri vardır. Böyle bir meselenin münakaşası, memleketin sükûn ve huzuru noktai nazarından zararlıdır. Eğer diktatör istiyorsanız, her halde ben olamam.»

Muhalif fırkalar rüesasından M. Kafandaris te bu mesele hakkında demiştir ki:

— Eğer Estiya gazetesi tarafından ortaya atılan teklif hürriyet esaslarının ilgasına ve bir mutlakiyet rejiminin tesisine matuf ise, ben böyle bir şeyin şiddetle aleyhinde bulunacağım.

Bu beyanata bakılırsa, başta başvekil olmak üzere hükûmetin mutedil uzuvları, ve muhalefet fırkaları, diktatörlüğün aleyhinde bulunuyorlar..

Maamafih bu teşebbüse önayak olanlar, bu muhalefete rağmen ümitsizliğe kapılmıyarak gizli ve açık bir şekilde maksatlarına muvaffak olmağa çalışıp duruyorlar, bakalım netice ne olacak?

★★★

AKŞAMDAN AKŞAMA

Yılbaşı gecesi açık kalanlar

İki gün evvel, bu sütunda «Tuhaf bir vergi» diye, yılbaşı gecesi sabaha kadar açık kalan yerlerden bahsetmiştik.

Bir kaç misli vergi verebilenlerin açık kalmasını, para vermiyenlerin erkenden dükkânlarını kapamalarını, doğrusu garip bulmuştuk. Zira, gece her tarafın erkenden kapanması hakkında hükûmetin verdiği son kararın, sadece sıhhî ve içtimaî sebeplerden ileri geldiğine, ve bu meselede *gelir* düşünülmediğine kani idik.

Halbuki tahkikatımıza nazaran mesele böyle değilmiş:

Malûm ve muayyen saatlerde kapanması kararlaşan müessese-lerin sabaha kadar açık bulunabilmeleri için belediyenin dört misli harç almak hususundaki hareketi hiç te yeni ve uydurma bir şey değildir. Bilâkis dermeyan ettiğimiz endişelerden bir kısmının mevzuuna mutabıkmış bile...

Bir kere lâalettayin her istiyene sabaha kadar açık kalmak için, ne pahasına olursa olsun izin verilmemiş; ve esasen verilemezmiş de...

Sabaha kadar açık kalmak istiyenlerden yalnız ötedenberi hükûmetten *Bar* olarak izin almış olan müesseselere bu müsaade veriliyor. Hükûmetin son emri de aynen böyledir.

Lokantası olan büyük oteller, kapanma saatlerinin son hükümlerinden hariçtir. Bunlardan alınan dört misli harç da belediye vergi ve resimleri kanununun (9) uncu maddesi mucibince umumî meclisin ötedenberi yapmış olduğu tarifenin tatbikinden ibarettir. Esasen bar ruhsatnamesi olmıyan müesseseler bu müsaadeden istifade edemezler.

Resmî makamlardan aldığımız bu izahatı memnuniyetle yazdık. Meselenin esasını, biz kendimiz öğrendiğimiz gibi, karilerimze de bildirmeyi vazife addettik. Çünkü bu sütunda bahsettiğimiz meselelerden hiç birinin, zihinlerde şüpheli bir nokta bırakmasına razı olamıyacağımız gibi, tashihe muhtaç olanlarının da noksan kalmasına rıza gösteremeyiz.

Bu sütun, yalnız halkın menfaati, yani sadece *doğrunun* sütunudur.

Akşamcı

Betona tahvil edilecek yollar

Şehrimizde betondan bir yol yapılmak üzere çimento fabrikaları tarafından belediyeye meccanen verilen çimentolar ile Tarabya - Hacıosman bayırı yolunun yapılmasına karar verildiğini yazmıştık.

Çimento fabrikaları, belediyeye ikinci bir teberrüde bulunmağa karar vermişler ve yaz kış çok işlek olan caddelerden birinin bu çimentolar ile inşa edilmesini istemişlerdir. Belediye bu çimentolarla da Eminönü veya Sirkeci civarındaki yollardan birini betona tahvil edecektir.

Bir kaçakçının mahkûmiyeti

Fahreddin isminde biri, limana gelen bir ecnebî vapurundan kaçak şarap, ipekli çorap ve saire alıp gizlice dışarıya çıkarmak suçundan maznunen yakalanarak ihtisas mahkemesine verilmişti.

Fahreddin efendinin muhakemesi sekizinci ihtisas mahkemesinde yapılmıştır. Muhakeme neticesinde kaçak eşya çıkarmak cürmü sabit olduğundan Fahreddin efendinin bir sene müddetle hapsine karar verilmiştir. Fahreddin efendi hapishaneye nakledilmiştir.

ŞEHİR HABERLERİ

Emlâk tahriri

Istinaf komisyonlarının teşkiline başlandı

Istanbulun muhtelif semtlerinde üç sene evvel başlıyan emlâk tahririnde konulan kıymetlere yapılan itirazları tetkik için kanunen teşkili lâzım gelen istinaf komisyonlarının teşkiline başlanmıştır. Bu komisyonlar, vali beyin riyaseti altında toplanacakları için Beyoğlunda teşkil edilen birinci istinaf komisyonu reisliğine vali namına belediye memurin müdürü Samih, ikinci istinaf komisyonu reisliğine de belediye ihsaiyat müdürü Tarık Ziya beyler tayin edilmişlerdir.

Istinaf komisyonları işlerinini bitirmezden evvel yeni kıymetler üzerinden verigi tahsil etmek kanunen mümkün olamıyacağından komisyonlar, itirazları biran evvel intaç etmek için sık sık toplanacaklardır. Komisyonlardan her birinin elinde beş binden fazla evrak vardır.

Tekke binaları

Içinde oturulan yerlerin tenvirat ve tanzifat rüsumu alınacak

Medrese ve tekkelerin kapatılması üzerine devlet, eski şeyhlerin ailelerile beraber açıkta kalmaması için - hayatlarının sonuna kadar - tekkelerinde ayrılan bir yerde ikamet edebilmelerine müsaade etmişti. Medrese ve tekke binaları maarife devredildiği için bu binalar, her nevi vergi ve rüsumlardan muaftır.

Bunu nazarı dikkate alan bazı eski şeyhler, oturdukları tekke binalarının vergilerini ve bilhassa tanzifat ve tenvirat rüsumunu vermek istememişlerdir.

Bunun üzerine keyfiyet alâkadar makamlardan sorulmuş ve bu şeyhlerin ikamet ettikleri binaların tanzifat ve tenvirat vergilerinin alınması bildirilmiştir.

Hamal tarifesi

Balıkpazarı tüccarı fazla ücret istenildiğinden şikâyet ediyor

Balıkpazarı ve Hasır iskelesindeki tüccar, hamal tarifesinin tatbik edilmediğinden şikâyet ediyorlar. Tüccar son günlerde hamalların nakliye tarifelerini arttırdıklarını söylüyorlar. Bir un tüccarı diyor ki:

«— Bir çuvalı mağazanın önündeki arabadan, mağazaya nakletmek için 100 para alıyorlar. Mağazadan arabaya çuvalı koymak için beş kuruş istiyorlar. Mağazadan arabaya çuval koymakla, arabadan mağazaya çuval taşımak arasında zahmet itibarile hiç bir fark yoktur. Fakat fiat itibarile iki misli bir fark vardır. Hasır iskelesinden bir çuval un, Balıkpazarına 7 kuruşa nakledilirdi. Şimdi 10 kuruşa çıktı. Halbuki bir çuval un, 4 liradır. Hattâ 3 liraya bile satılıyor. 3 liralık malın bir kaç adım nakliye ücreti on kuruş olur mu?»

Diğer tacirler de hammaliye nakliyesinden bu tarzda şikâyet etmektedirler. Bu şikâyetlerin önüne geçmek için, mevcut hamal tarifesinin tatbikine ehemmiyet vermek lâzımdır.

Azılı sarhoş

Zorla kahveciyi dükkânından atmak istemiş

Melkun isminde bir adam, bundan iki ay kadar evvel Beyoğlunda bir kahvehane kiralamış ve iki aydanberi burasını işletmiştir. Melkun efendi her ay başında kahvenin icarını muntazaman sahibi olan kadına ödemektedir.

Evvelki gece Melkun efendi gene kahvesinde çalışırken kadının kocası sarhoş olarak gelmiş, adamcağızı kahveden dışarıya atmak istemiştir. Melkun efendi her ay muntazaman kirayı verdiğini söylemişse de dinletememiş, sarhoş herif Melkun efendiyi dövdükten sonra çekmecesinden konturatlarla bir çok evrakını alıp savuşmuştur.

Herif çıktıktan sonra Melkun efendi polise müracaat etmiş ve bu azılı sarhoşu zabıta yakalıyarak tahkikata başlamıştır.

Belediye bütçesi

Fevkalâde bütçeye yeni tahsisat konmıyacak

Bu sene, varidatının mühim bir kısmı azaldığından belediyenin 1934 senesi için fevkalâde bütçe tanzim etmekte müşkülâta uğradığını yazmıştık.

Belediye bu seneki fevkalâde bütçeye yeni tahsisat koyamıyacaktır. Ancak geçen seneki fevkalâde bütçe ile tahsisatı konulup inşaatı ikmal edilmiyen işlerin bu sene ikmaline çalışılacaktır. Bunun için 934 fevkalâde bütçesi geçen senekinin aynı olacaktır.

Susuz kalan bir mahalle

Sultanahmette Akbıyık mahallesi civarında beş gündenberi terkos suları kesilmiştir. Mahallede bulunan bir tek Kırkçeşme suyu da çamur halinde bulanık akmakta olduğundan bu civar halkı susuzluktan çok müşkilât çekmektedir. Bu hususta bir çok şikâyetler olmuştur. Belediyenin nazarı dikkatini celbederiz.

"D„ grupu

Genç ressamlar ikinci sergilerini hazırlıyorlar

Beş ressam ve bir heykeltraştan müteşekkil olan "D„ grupu, ikinci plastik sanatlar sergisini bu ayın 19 unda Beyoğlu Halkevinde açacaktır.

Küçük, fakat keyfiyet itibarile zengin olacak olan bu sergide heykeller, yağlı ve sulu boya resimler teşhir edilecektir.

Faaliyeti ile sanat hayatımızda mühim bir mevki almağa başlıyan "D„ grupunun ikinci sergisi alâka ile beklenmektedir.

Beş randevu evi kapatıldı

Polis zabıtai ahlâkiye memurları evvelki gece Beyoğlu civarında şüpheli yerlerde araştırma yapmıştır. Bu araştırmada Kalyoncukulluğu civarında beş randevu yeri keşfedilmiş, bu evler kapatılmıştır.

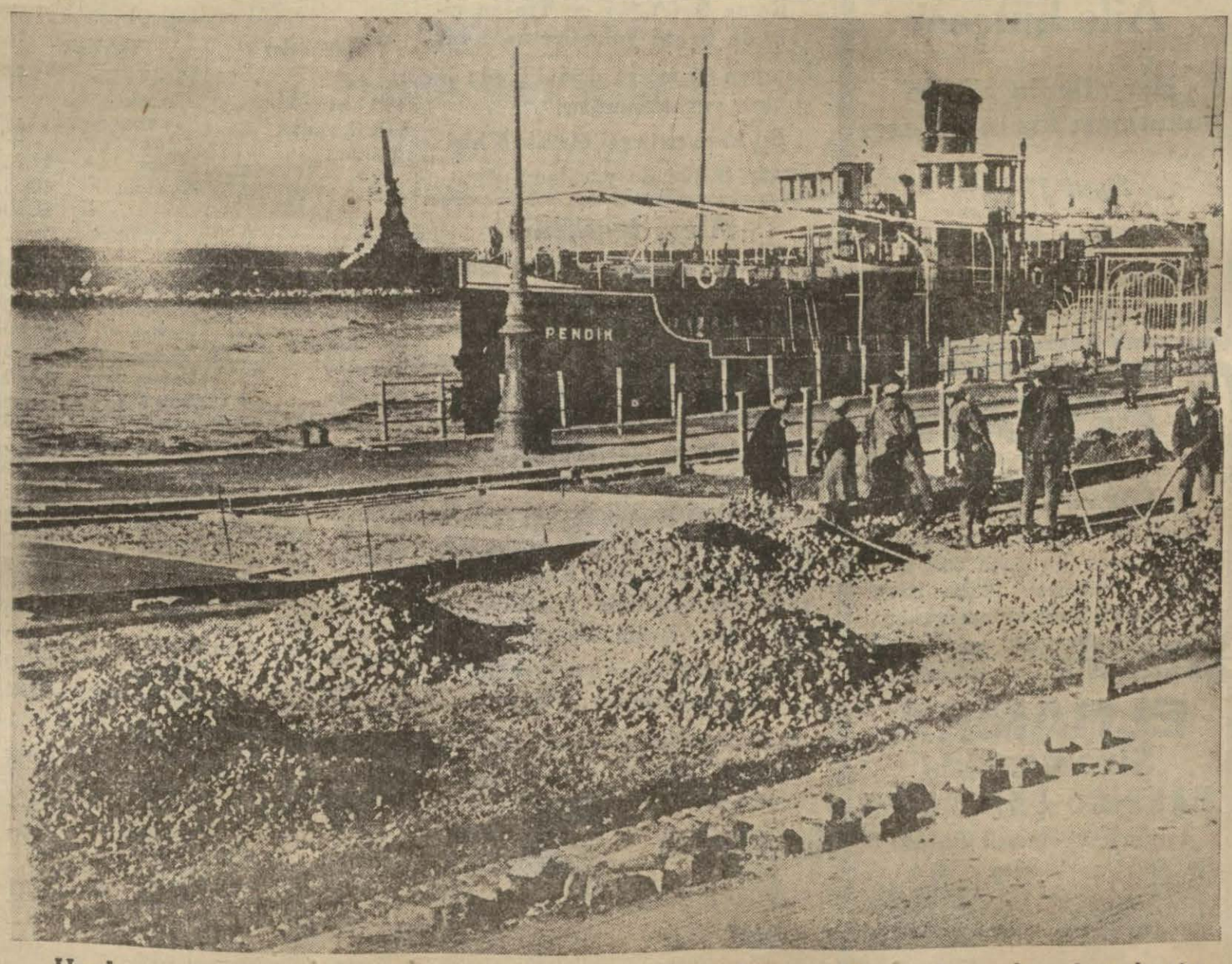

Haydarpaşada İstasyon ile vapur iskelesi arasındaki meydanın asfalt yapılması kararlaştırılmıştır. Bir kaç gündenberi bu hususta çalışılmaktadır.

Bir çırpıda

Terkos gölündeki müthiş canavar

Parasızlık, muharebe haberleri, işsizlik insanların başına vurdu. Bu sıkıntılı günlerde bütün dünya «yar bana bir eğlence!» deyip gönlünü avutacak bir şeyler arıyor.

Bu kabilden olarak insanlara yeni bir eğlence çıktı: Canavar hikâyeleri. Ajans telgrafları, gazeteler hergün bilmem hangi memleketin, bilmem hangi gölünde görülen, ecdadı tarihten evvelki zamanlarda yaşamış müthiş bir canavardan bahsediyorlar. İlk canavar İskoçyada «Loch Ness» gölünde görülmüş. Şimdi bu gölün etrafı zengin meraklılar, âlimler, her diyardan gelmiş mütecessis insanlarla dolu imiş. Karadenizde Kırım yarımadası civarında da gene böyle bir canavar görülmüş!..

Dün kendi kendime düşündüm. Bu canavar hikâyelerinden mis gibi istifade edebiliriz. Anlatayım:

Bunca zamandır memlekete seyyah celbi için kafa patlatıyoruz. Konferanslar veriyoruz. Turing klüp ecnebi memleketlerde reklâmlar yapıyor. Renkli kâğıtlara Ayasofyanın resmini, Çamlıcanın manzarasını, Boğazın fotoğraflarını basıyoruz. Fakat her ne hikmetse bunların hiç biri netice vermiyor, inatçı seyyah memleket kapısının eşiğinden ayağını atmak için nazlanıyor.

Fakat şimdi bir de düşünün. Bütün İngiliz gazeteleri, Amerikan gazeteleri hep birden yazıyorlar: «İstanbulda Terkos gölünde müthiş bir canavar bulunmuş. Boyu elli metreden fazla olan bu canavarın her bir dişi Ayasofya camii minarelerinin tepeleri kadarmış. Dünyanın en meşhur âlimlerinin yaptığı tetkikata nazaran bu canavar nesli tarihten çok evvel, kışrı arzın henüz teşekkül ettiği bir devirde yaşamış ve Hipotomyos Karphitos Phompos denilen hayvan cinsindenmiş. Bu hayvanın nesli münkariz olmuş. Bu canavarın ecdadı Mamut filinden çok evvel yaşamış, fakat Londra tabiiyat ve coğrafya müzesi müdürü Sir Klark canavar hakkında başka bir mütalâada bulunuyormuş.

Eskiden Terkos gölü ile Bahrisefit birleşikmiş, sonra arazinin inhidamı üzerine Terkos gölü Bahrisefitten ayrılmış. Yalnız göl ile deniz arasında yeraltından bir tünel mevcutmuş, işte canavar bu tünel vasıtasile göle gitmiş. Hattâ şimdiye kadar İstanbulda terkos musluklarının hemen hergün sık sık kesilmesine de bu canavar sebep oluyormuş. Canavar büyük başını terkosun ana göbeğine sokar ve şehrin suyunu kesermiş!»

Daha bunun gibi bir sürü ilmî faraziyeler. Terkos gölünün etrafı Amerikanın, Avrupanın her şehrinden akın akın gelen kafilelerle dolup taşıyor. Gölün etrafında büyük oteller, gazinolar, kumar klüpleri, tiyatrolar, sinemalar!.. Memleket paraya gömülüyor.

Arasıra seyyahlara hakikî bir canavar manzarası göstermek te lâzım. Bunun için iri yarı vatandaşlar kürkler içinde gölde nümayiş yapabilirler.

Ben kendi hesabıma seyyahlar gelince büyük bir kürke sarınıp göl içinde canavarlık vazifesini ifa ederim. Ve bunu bir vatan borcu telâkki ederim, elverir ki seyyah gelsin!..

Hikmet Feridun

Tefrika No. 85 — 12 Kânunusani 1934

İttihat ve Terakki tarihinde esrar perdesi

Yakup Cemil niçin ve nasıl öldürüldü

Muharriri: M. R.

Biribiri arkasına kabinede büyük tebeddülât yapmak yanlış bir hareket olur. Maamafih sana ben namusumla söz veriyorum: Nihayet kısa bir zamanda seni bahriye nazırlığına, Çürüksuluyu da nafıaya naklederiz. Sen beni dinlersen biraz sabret, göreceksin ki ben, sana verdiğim sözü yerine getireceğim..

"Cağaloğluna, nafına nezaretine çek!,,

Talât bey bu mukabelesinde katiyet ve samimiyet ifade eder öyle kelimeler intihap etmişti ki, Cemal paşa, ağzını açmağa, itiraz etmeğe mecal bulmadı.. Elini Talât beye uzattı ve:

— Peki, senin namusuna bırakıyorum!.. dedi.

Üç gündenberi nafıa nazırlığına asaleten tayin edildiği halde bahriye nazırlığına tayinini bekliyen Cemal paşa bundan çok münfail olmuş ve son tayinden sonra tekrar nezarete gitmemişti.

Talât beyin evinden çıkarken hiddeti kalmamış, sakinleşmişti. Otomobile binerken şoförüne emir verdi:

— Cağaloğluna, nafıa nezaretine çek! dedi.

Aradan henüz on gün geçmişti. Talât bey, Cemal paşaya verdiği sözü yerine getirmek istiyordu. Ancak Çürüksuluyu nafıaya nakletmek üzere bir sebep bulmak lâzımdı.

"Kasımpaşaya, bahriye nezaretine çek!,,

Enver paşanın harbiyede geniş mikyasta tasfiye yapması Talât beye bir sebep ihzar etti. Talât bey, bu teklifi yapmak için, Enver beyin bu icraatından istifade etti. Bir gün sadrıazamla Enver paşaya dedi ki:

— Harbiyede yapılan icraat, ordunun gençleşmesine, yeniden tesisine vesile veercek büyük bir teşebbüstür. Ordu yeniden ıslah edilirken donanmayı yüzüstü bırakmak, bahriye teşkilât ve kadrosunu zamanın ihtiyacına göre eski tarzda muhafaza etmek doğru değildir. Çürüksulu Mahmut paşa bahriyede ve donanmada böyle cezrî bir ıslahatı başaracak vaziyette değildir .

Bahriyeye Cemal paşayı getirelim, nafıaya da Mahmut paşayı nakledelim.

Talât beyin bu teklifine sadrıazamla harbiye nazırı muvafakat ettiler. Ve hemen Mahmut paşayı çağırarak Cemal paşa ile becayiş için muvafakatını aldılar.

Sadrıazamın odasından makamına dönen Talât bey telefonla Cemal paşayı müjdeledi:

— Tebrik ederim, şimdi bahriye nazırlığın iradeye gönderildi!. 25 şubat, 329 (1914)

Gurur ve neşesinden kabına sığamıyan yeni bahriye nazırı Cemal paşa, bir gün sonra sabahleyin erkenden gene şoförüne şu emri verdi:

— Kasımpaşaya, bahriye nezaretine çek!

Merkezi umumînin iskatına teşebbüs

Ötedenberi Talât beyin kabinede ve merkezi umumîde münferiden hareketini doğru bulmıyan İttihat ve Terakkinin genç ve ihtilâlci zümresi, son hadiseler ile kısmen olsun emellerine nail olmuşlar, Talât beyi yeni kabinede yalnız bırakmamak için Enver ve Cemal paşaları kabineye sokmağa muvaffak olmuşlardı.

Fakat diğer taraftan Talât bey, - Fethi beyin Sofyaya tayin edilmesinden dolayı - merkezi umumî nezdinde nüfuzunu artırmış, İttihat ve Terakki teşkilâtı içinde sözünü itirazsız kabul ettirecek, merkezi umumîde hükûmet namına istediğini yaptıracaktı.

Merkezi umumînin mesai tarzından İttihat ve Terakkinin taşra teşekküllerindeki murahaslarile cemiyet müfettişleri ötedenberi memnun değildiler. Ancak Fethi bey, kâtibi umumî olduktan sonra, hiç kimsenin tesiri altında kalmadığından taşra murahhası mesullerile müfettişler, yeniden merkezi umumîye itimat beslemeğe başlamışlardı. Hakikaten Fethi bey, kâtibi umumî bulunduğu müddetçe merkezi umumîde büyük bir varlık göstermiş, fırkanın nüfuzunu iade etmiş, bütün cemiyet teşkilâtını faaliyete sevketmiş, merkezi umumînin hükûmeti mürakabe etmesine imkân temin eylemişti.

Şimdi Fethi bey, kâtibi umumîlikten çekilmekle merkezi umumî gene atalete düşecek, fırka teşkilâtında anarşi başlayacak ve Talât bey meydanı boş bularak istediğini merkezi umumîye yaptıracaktı.

Bu itibarla Fethi beyi sefir yaptıran Talât bey, merkezi umumîde kendisine iyi bir saha temin etmişti.

Cemiyetin taşra teşekkülleri murahhası mesullerile müfettişler için, kabineye Enver ve Cemal paşaların girmesile iş bitmiş olmuyordu.

(Devamı var)

Fazlı Necip

Aile bütçesi

Her ailenin elinde bulunması lâzım bir eser

Fiyeti 25 kuruş

Tevzi merkezi:
AKŞAM KITAPHANESİ
121, Ankara caddesi

FERAH sinema

Herkesin takdirle seyrettiği nümerolara bu gece çok mühim bir nümero daha ilâve etmiştir. Eski nümerolarını değiştirmiştir. (12118)

Bugün
ELHAMRA Sinemasında
MAURICE CHEVALIER
tarafından temsil edilen:
Mösyö Bebe
Dühuliye 30 kuruştur. (12126)

Bütün istanbul'un aylardanberi beklediği şaheser:
14 Kânunusani Pazar akşamı **TÜRK sinemasında** tam saat 9 da başlıyor.
Boğaziçi Şarkısı
Ateşin ve genç bir bahriyeli ile güzel sesli bir opera muganniyesinin, Boğazın ve İstanbul'un emsalsiz manzaralı tabii dekorlarında yaşadıkları bir aşk macerasını tasvir eden bu muhteşem şaheserin mümessilleri şunlardır:
Sevimli artist GUSTAV FROLICH — Berlin Opera muganniyesi JARMILA NOVOTNA — Cazibedar ve narin CHRISTIANE GRANTOFF
Yerlerinizi evvelden temin ediniz. (12133)

Memleketimizde bugüne kadar yapılan en güzel
TÜRKÇE SÖZLÜ - ŞARKILI Büyük film:
MİLYON AVCILARI
Rejisör: ERTUĞRUL MUHSİN Oynıyanlar: FERİHA - MELEK NECLÂ - FERDİ - MUAMMER - MAHMUT ve HAZIM
(12125)

Pangaltı **TAN** Sinemasında
Önümüzdeki pazar gününden itibaren: Kendisi gülmediği halde insanı ağlatırcasına güldüren meşhur artist "MALEK,, sahne arkadaşı POLLY MORAN ile beraber Metro Goldwyn - Mayer'in Fransızca sözlü
ÂŞIK ÇİLİNGİR
Fevkalâde gülünçlü komedisinde görünecektir.
İlâveten: YENİ FOX JOURNAL Telefon: 43374

Senenin en zengin - en güzel ve en ihtişamlı filmi
VALS MUHAREBESİ
(12127)

Bugün **Türk Sinemasında**
Muazzam bir heyecan filmi
MERKEZ Tayyare Filosu
Mümessili: RICHARD BARTHELMES
İlâveten: Fatti iki kısımlık komedi ve Pathé Journal
Bugün saat 11 de tenzilâtlı matine.
(12126)

Bugün **ARTİSTİK** Sinemasında
Şarkı kralı ve halkın şımarık çocuğu
JOSE MOJİKA'yı
mükemmel çıgan musikisi ve şarkılarile dolu filminde görünüz. **ÇİNGENELER KRALI**
İlâveten: FOX JOURNAL (12132)

M. Roosevelt gene tahsisat istiyecek

Vaşington 11 (A.A.) — M. Roosevelt, yakında kongreden 1.166 milyonluk bir kredi istiyeceğini bildirmiştir. Bu para ile bütçeyi tamamlıyacak ve büyük nafıa işlerine devam ettirecektir.

Bir kamyon uçuruma düştü

Roma 9 (A.A.) — Trajan civarında Segni yolu üzerinde bir kamyon 60 metre derinliğinde bir çukura yuvarlanmıştır.

Bu kaza neticesi olarak 6 kişi ölmüş, 8 kişi de yaralanmıştır.

Alenî teşekkür

Golos eşrafından Hacı Ömer efendi kerimesi validem hatice hanımın vefatı münasebetile taziyet lûtfünde bulunan ehibbamıza yegân yegân teşekküratımı arza teessürüm müsaade etmediğinden, bu hususta ve mumaileyhanın defninde muavenet lûfünde bulunan deniz lisesi muallimlerinden Tahsin, Osman ve telgraf, posta müdürü Rıza ve Hasan, Rauf beylere gazeteniz delâletile teşekkür ve minnettarlıklarımı arzeylerim.

Golos eşrafından merhum Derviş beyin kerimesi: Münevver

A - 183

Bugün 14 de akşam 19,30 da
Lüküs Hayat
Büyük operet
Yazan: Ekrem ve Cemal Reşit
UMUMA
İstanbul Belediyesi Şehir Tiyatrosu

Mühim bir boks maçı

Berlin 11 (A.A.) — Eski dünya şampiyonu meşhur Alman boksörü Şimeling yarın Amerikaya hareket ediyor. Orada Leviski ile dövüşecektir.

BORSA

Istanbul 11 Kânunusani 1934

(Akşam fiatleri)

Istikrazlar		Tahvilât	
Ist. dahilî	95	T. askeriye	9,75
1933 Istikrazı	98,50	Elektrik	—
Şark d. yolları	2,60	Tramvay	—
Ünitürk	27,30	Tünel	—
» II	26,10	Rıhtım	17,75
» III	26,70	Anadolu	46,75
Gümrükler	8	» II	45,50
Bağdat	9,75	» Mümessil.	53,35
Esham			
Iş Bankası	10	Telefon	11,75
» Hamiline	10	Bomonti	18,40
» Müessis	110	Terkos	21,50
Tramvay	44,50	Çimento Ar.	11,75
Anadolu	25,20	Unyon dey.	17,70
Şir. hayriye	15	Şark dey.	1,—
Reji	390	Balya	1,85
Çek fiatleri		Şark M. ecza (kap. sa. 16)	2,85
Paris	12,06	Prağ	15,92
Londra	691	Viyana	4,22
Nüyork	74,30	Madrit	5,77
Milano	9,—	Berlin	1,98,77
Brüksel	3,39,94	Belgrat	34,74,75
Atina	82,70	Zloti	4,2083
Cenevre	2,43,90	Peşte	3,575
Amsterdam	1,17,50	Bükreş	79,59
Sofya	65,84,25	Moskova	10,94

Nukut (satış)

	kuruş		kuruş
20 f. Fransız	167	1 şilin, Av.	24,50
1 sterlin	690	1 pezeta	16,—
1 dolar	134	1 mark	49,—
20 liret	219	1 zloti	24,—
20 F. Belçika	118	20 ley	0,23
20 drahmi	24	20 dinar	46,—
20 I. Isviçre	818	1 Çernoveç	—
20 leva	25,—	1 altın	9,33
20 kuron Çek	118	1 mecidiye	0,34
1 florin	83,—	1 banknot	2,23

Bugün
İPEK SİNEMASINDA
CLARK GABLE
ve
CAROL LOMBARD
Tarafından Fransızca olarak ibda edilen büyük mevzulu
KADIN ve KUMAR
Filmi takdim edilmektedir. Poker illetine müptelâ hilekâr bir kocanın hayatını gösteren bu film CLARK GABLE'ın en güzel filmidir.
Ayrıca dünya haberleri 1933 senesinin mühim vekayii Bugün saat 11 de tenzilâtlı matine vardır.
(12129)

Bugün
MİLLÎ SİNEMADA
Şimdiye kadar yapılan Türkçe sözlü Operet filmlerin en güzeli
Karım Beni Aldatırsa
kemali muvaffakiyetle devam ediyor
Matineler 1-3-5-7 gece tam 9da başlar

Bugün
MELEK sinemasında
Amerikada 1933 senesinde yapılan filmler arasında birinciliği kazanan
HAYATIM SENİNDİR
(Back-Street) Fransızca sözlü büyük aşk ve ihtiras filmi Oynıyanlar:
IRENE DUNE
ve
JOHN BOLES
Ayrıca: Paramount dünya haberleri 1933 senesinin şayanı ehemmiyet vakayii. Bugün saat 11 de tenzilâtlı matine. (12128)

RAMON NOVARRO ve MYRNA LOY dün akşam
SARAY (Eski Glorya) Sinemasında
NİL ŞARKISI
Metro Goldwin Mayer'ın
Fransızca sözlü filminde parlak muvaffakiyet kazanmışlardır. İlâveten Fox Journal bugün saat 11 de tenzilâtlı matine

Bugün yegâne gidilecek sinema
ALKAZAR
sinemasıdır
Çünkü...
Türkçe sözlü
ASLAN ADAM
muazzam filmi gösteriyor
(11992)

Bugün
ALEMDAR Sinemasında
Bütün dünyada hayret uyandıran bir eser
20.000 Senelik Kürek Mahkûmları
Fransızca sözlü
Matineler: 1-3-5-7 ve gece 9
(12081)

GÜNÜN HABERLERİ

Var mı, yok mu?

Karagözün mezarı münakaşası

Rami bey Bursaya giderek mezarı yaptıracak

Karagözün hayalî bir şahsiyet olup olmadığı geçen sene gazete sütunlarında hararetli münakaşalara sebebiyet vermişti. Bursa halkevi tarih encümeni Karagözün muhayyel bir şahıs olduğunu iddia etmişti. Bursa tarih encümeninin bu tezi bilhassa doktor Osman Şevki bey tarafından hararetle müdafaa edilmişti.

Diğer taraftan şehrimiz avukatlarından Rami bey, Karagözün Bursadaki mezarını yaptırmağa teşebbüs etmiş ve bu fikrine bir çok taraftar bulmuştu.

Doktor Osman Şevki bey Bursa verem dispanseri mütehassıslığından Fatih belediye dairesi hekimliğine tayin edilmiş ve şehrimize gelmiştir.

Avukat Rami bey, Osman Şevki beyin İstanbula nakledilmesinden memnun olarak bir muharririmize:

— Artık Osman Şevki bey İstanbula nakletti. Karagözün mezarını yaptırmağa bir mani kalmamıştır. Şimdi ilk işim, Bursaya gidip mezarı yaptırmak olacaktır, demiştir.

Osman Şevki bey de muharririmize:

— Ben İstanbula da gelsem, gene bu gibi manasız teşebbüslere mani olmak mevkiindeyim, demiştir.

Şeker fiyatleri

Dünya şeker piyasası yeniden düştü

Son bir iki hafta içinde dünya şeker piyasasında yeniden bir düşkünlük baş göstermiştir. Avrupa fabrikalarından, İstanbuldaki şeker firmalarına vaki olan tekliflere nazaran, İstanbul limanında teslim edilmek şartile bir kilo kesme şeker 6 kuruş on parayadır. Toz şekerrin İstanbula teslim fiati 4 kuruş on beş paradır.

Yaş üzümler

Ilk ihracat teşebbüsü niçin akim kaldı?

Bu sene Almanyaya gönderilen yaş üzümlerin yolda çürümesi yüzünden ümit edilen rağbet ve kazanç temin olunamamıştı. Ziraat vekâletinin yaptığı tetkiklere göre bu fena akibetin en mühim sebebi ambalâjdaki noksanlıktan ziyade ihraç edilen üzümlerin Ödemiş haşeresile külleme ve mildijö hastalıklarının ziyanına uğramış olmasıdır.

Bu husustaki teşebbüsleri muvaffakıyetle neticelendirmek için her şeyden evvel üzümlerimizi yukarıda sayılan haşere ve hastalıkların zararından kurtarmak icap ettiği anlaşılmaktadır.

Bu maksada mutlaka irişmek için Ziraat vekâleti, mevsiminde teşkilât yaparak bu hastalıklara karşı mücadeleye çalışacaktır.

Ancak yapılacak mücadele masraflarının vilâyet bütçesine ithali için Ziraat vekâletinden İzmir vilâyetine emredilmiştir.

Mahsul vaziyeti

Adanada mahsul çok iyidir

Adana 10 (A.A.) — Havalar bir kaç gündenberi güneşli, ziraate yarayışlı bir halde gitmektedir. Ekinler on beş yirmi santim büyümüşlerdir.

Amasya 10 (A.A.) — Şehrimizin ihraç maddelerinden olan ceviz, bu sene çok bereketli olmuştur. 30 bin kilo iç ceviz istihsal olunmuştur. Cevizin kilosu 25 kuruştan satılmaktadır.

Muğla 10 (A.A.) — Merkezin Gökabat nahiyesinin iskele mevkiinde tarla faresi çıkmış, imhası için tedbir alınmıştır.

Milasta zeytin hasadı bitmek üzeredir. Zeytinyağı fabrikaları faaliyete geçmiştir. Bu senenin zeytin mahsulü iyidir.

Barolar birliği

İzmirdeki barolar birliği kongresinden bir kaç intiba: Yukarıda kongreyi hazırlıyan heyet, ortada Ankara, aşağıda İstanbul murahhasları.

AKŞAM

Abone Ücretleri

	Türkiye	Ecnebi
SENELİK	1400 kuruş	2700 kuruş
6 AYLIK	750 »	1450 »
3 AYLIK	400 »	800 »
1 AYLIK	150 »	—

Abone ücretleri doğrudan doğruya AKŞAM idaresi namına gönderilmelidir.

Adres tebdili için yirmi beş kuruşluk pul göndermek lâzımdır.

Ramzan: 25 — Ruzukasım: 66

S.	İmsak	Güneş	Öğle	İkindi	Akşam	Yatsı
E	12,38	2,24	7,21	9,46	12	1,37
Va.	5,39	7,25	12,22	14,48	17,1	18,38

İdarehane: Babıâli civarı Acımusluk Sk. 13 No.

Bir iddia

Ingilterede faşizm cereyanı

Almanlar bu cereyanı körüklemek için çalışıyorlarmış

Londra 11 (A.A.) — Daily Heralda göre Alman propagandası İngilterede, doğrudan doğruya Hitler fırkasının porgramından ilham alan bir millî - sosyalist fırka tesisine çalışmaktadır.

Bu gazete iddialarını yahudi aleyhtarı Jullius - Steicherin Nurensbergdeki naşiri efkârı «Sturmer» gazetesine M. Skeels tarafından gönderilmiş bir mektuba istinat ettiriyor. Bu mektuba göre Skeels, İngilterede yaptığı müteaddit seyahatler neticesinde Oksford üniversitesinde bir nazi şebekesi tesis etmiştir.

Yunan hariciye nazırı Londrada

Londra 10 (A. A.) — Yunan hariciye nazırı M. Maksimos, dün buraya gelmiştir. Burada bir kaç gün kalacaktır. Yarın sir John Simonu görmesi muhtemeldir.

Küçük itilâf iktisadî konseyi

Prague 10 (A.A.) — Verilen resmî malûmata göre küçük itilâfın iktisadî konseyi dün saat 11 de toplanmıştır.

Üç devletin murahhasları konsey mesaisinin muvaffakıyetle neticelenmesi için bütün gayretlerini sarfedeceklerini bildirmişlerdir.

Kibarca ölmüş!

Neden asılmayıp kafası kesilmiş?

Berlin 11 — Kasten yangın ve hiyaneti vataniye ile maznun olarak idamına karar verilen Van der Lubbenin asılması lâzımdı. Halbuki kiyotin ile kafası kesilmiştir. Bu hususta nazi mahafilinde deniliyor ki:

Asılmak, katiller, casuslar gibi en alçak mücrimler hakkında tatbik edilir. Lubbe bir kanaat altında cinayet işlediğinden asılmamış kafası kesilmiştir.

Duvardaki hazine

Örümceği öldürmek isterken çıkan paralar

Pallanza (İtalyada) 10 (A. A.) Civar köylülerden biri şarap almak üzere evinin bodrumuna inmiş ve fıçının yanında duvarda ağını kurmuş büyük bir örümcek görmüş, örümceği öldürmek için duvara bir taş atmıştır.

Duvarın sıvası yere düşmüş ve köylü duvarda gömülü bir hazine bulunduğunu hayretle müşahede etmiştir. Bir kutunun içinde elli bin liret bulmuştur.

Alman süvarileri Fransaya girecekler

Berlin 10 (A.A.) — Umumî harptenberi ilk defa olarak Alman zabitleri 14 marttan 23 marta kadar devam edecek olan (Nice) at yarışlarına iştirak edeceklerdir.

Spor mahafili bu Fransız - Alman spor tezahürüne çok büyük bir ehemmiyet vermektedir.

Bu iştiraki Fransız süvarilerinin gelecek ay sonunda Berlinde yapılacak at yarışlarına iştiraklerini takip edecektir.

Rüküş Hanımlar

Yazan: Sermet Muhtar | Tefrika No. 9

(Küllü kasirün fitne)... Bu gibi yerden yapmaların sinsiliği, daha açık söyliyeyim, baharlılığı da, malûmu enam ve ayrıca cayı mülâhaza... İçeridekinin de ergeç, akla gelmedik marifetlere tevessül edeceği şüpheden vareste...

Cılız, çelimsiz Şehleventçik, üvey babasının gözüne diken olmuş; gün geçtikçe herif, takazayı ilerletmiş; ültimatom şekline sokmuş:

İllâki kızın başını birine bağlamak; hattâ harice, mümkünse taşraya gelin verip büsbütün evden atmak.

Öyle gelişi güzelleri de muvafık görmüyor.

Dili dışarıda, salyası akar, akıl züğürtlerini arıyor. Her şeye eyvallah diyecek, ensesine vursan lokmasını verecek, paraya pula akıl erdiremiyecekleri gözlüyor.

Yetimceğiz, anasile babalığının yanında, göz yaşlarını içine akıtır, köşede bucakta zari zari ağlar, rum hizmetçilere, ana dilile derdini dökermiş.

Konağın içini sansar gibi dolaşan, belki de hizmetçi kızları tenhada arıyan, ne oldum delisi bey, üvey kızile karşılaşır karşılaşmaz, fitili alır, barut gibi parlarmış.

— Lâhavle ve lâkuvvete!.. Bu ne hal, bu ne rezalet?.. Tatavlada mıyız yoksa Fenerde mi?... Beyti islâmda mıyız yoksa mahude Despinanın Tarlabaşındaki kârgehinde mi? ...Yanlış efendim yanlış; olmaz efendim olmaz!... Asla ve kat'a caiz değil; katiyen ve katibeten rızam yok... Kendi lisanımız dururken kefere dilile ötmenin, asabı tahrik, kulakları tahriş eylemenin ne münasebeti var?.. Bu gidiş böyle devam ederse lâvallah sümme billâh, evin ne beti kalır, ne bereketi... İçine melâikei kiram girmediği gibi Şeyatini aleyhüllaneler cirit oynar... Daha ötesi var mı, bu kâşaneleri bizlere vedia bırakan, mübarek rahmetli paşamızın, abide ve saliha hatununun ruhu pakleri rencide olur... Alimallah mezarlarında dimdik ayaklanırlar; yarın ahirette şefaatlerini irağ ederler... Buna bilmem ne yemenin arapçası derler yahu!...

Arkadan, tek gözünü lokma kadar açarak, kazma dişli ağzını bir karış yayarak, Şehlevendin üzerine yürümüş:

— Sen bana baksana, beni biliyor musun sen?... O senin rum sakızı çiğniyen karanlık ağzını tuttum mu, iki parmağımın arasına geçirdim mi, kulaklarına kadar ayırırım... O at kuyruğu saçını bileğime dolarsam başını dımdızlak ederim... Bir daha bu kızların yanında görmeyim seni; haydi bas, yıkıl karşımdan!... Katina, Marika, siz de çekin arabayı bu bücürün yanından!...

Dava vekili bey, evin içinde hiddet ve şiddeti azıştırdığı gibi, hariçte de faaliyeti ve dalavereyi azıştırmış.

Zaten menkûhesinin nesi var, nesi yok elinde; mecidiye kâğıdı, tatbik mührü, senedi sepeti cüzdanında... Mahkeme ilâmları, tapu varakaları, vakfiye suretleri sandığında...

Ne olur ne olmaz; korkulu rüya görmektense uyanık yatmak hayırlı değil mi ya?

Yekçeşim bey, tek gözünü bir misli daha açmış; el çabukluğu marifete de başlamış.

Yekçeşim dava vekili Nazir bey

Evvelâ, iratlardan, ufaktan ufağa, birer, ikişer dükkân üstüne geçirtmiş. Arkadan, Bedestendeki nukuttan, ellişer, yüzer altın çekip, kendi namına bankaya yatırmış.

Bir aralık, eski evine de düşüp, karısını kapı arkasına çağırıp, nasıl yola getirdiyse getirmiş... Talâk, ric'i olduğu, üç ay on gün iddet müddeti de berdevam bulunduğu için, arkasını sıvamış ve nikâhı tazelemiş...

Artık büsbütün gayrete gelerek fayrabı vermiş.

Bugün Galatadaki kebir dükkân, yarın Asmaaltındaki han, öbür gün Bedestendeki zümrütlü çubuk, daha öbür gün pırlantalı enfiye kutusu derken ve dahi paydos.

Ey Allahım, ey kudret ve kuvvetine kurban olduğum Tanrım ne büyüksün!...

Yekçeşim bey, gene bir akşam, yatsı suları, konağın içini kas kas kavurmada, zavallı menkûhası, beynine sopa yemiş gibi bel bel bakmada, biçare yetime de, gene bir köşede zari zari kan ağlamada iken gümbür gümbür sokak kapısı.

Minare kırığı gibi iki adam, dava vekili Nazir beyi, acele acele istiyorlar.

— Müstaceldir, vaktimiz yok; tabanları kaldırıp çabuk aşağıya insin... Yok mok deyip maval okursanız, emir aldık; evi allak bullak edeceğiz; fare deliğine saklansa bulup çıkaracağız, alıp götüreceğiz diye ayak direyorlar, bar bar bağırıyorlar.

Şakaları yok... Bir tanesi taşlığa bile girmiş, avazı çıktığı kadar haykırmada:

— Ulan yobaz bozması herif, neredesin? Sesini çıkarsana, meydana çıksana... Bizi belâya sokmadan in aşağı dürzü!...

Aslı astarı ne derece doğru Allah bilir, Yekçeşimi, Damat Mahmut paşa ile münasebattar diye, doğru Yıldıza dayamışlar.

Balık emini mi olduğu, Fizan çölünü mü boyladığı, Taif zindanına mı tıkıldığı malûm değil...

(Arkası var)

Jozefin Baker geliyor

Meşhur zenci dansöz Jozefin Bakerin yakında İstanbula geleceği haber verilmektedir. Ancak Jozefin Bakerin buraya gelmesi için hakkında bir takım muameleler yapılmasına lüzum vardır. Bu işle alâkadar olanlar kara yıldızın gelebilmesi için hükûmete müracaat etmişlerdir.

NELER OLUYOR?

Almanyada çalışma kampları

Almanyada işsizleri ziraat ve nafıa işlerinde çalıştırmak için kurulan çalışma kamplarından büyük istifadeler temin edilmektedir.

Almanyada işsiz genç münevverler ve senelerce bir sanat öğrenmek için emek sarfetmiş olanlar, bugün ellerinde ve omuzlarında kazmalar ve kürekler, ya tarlalarda çalışmakta ve yahut bataklıklı araziyi kurutmakla meşgul olmaktadırlar.

Almanyada 1 eylûl 1931 senesinde, çalışan gönüllü işçiler ancak 106 kişiden ibaret bulunduğu halde 1 kânunusani 1932 senesinde 6810 ve bugün de 200,000 kişiye baliğ olmuştur.

Almanyada iptida ihtiyarî bir şekilde ihdas edilen bu çalışma seferberliği yavaş yavaş mecburî bir mahiyet almaktadır. Zira Almanyada liselerden mezun olanlar üniversiteye girmeden evvel bir sene müddetle bu mesai kamplarında çalışmak mecburiyetinde bulunuyorlar.

18-25 yaşında bulunan bütün Almanlar bu kamplara kabul edilebilir. Bundan istifade edebilecek olan Alman gencleri 4 milyon kadar tahmin edilebilir. Fakat kamplara herkesten evvel kabul edilenler genç işsizlerdir.

Alman hükûmeti bu mecburî çalışma usulünü 1931 senesi bidayetinde işsizlikle mücadele etmek ve gençliğin bedenî ve manevî terbiyesini ikmal etmek maksadile tesis etmiştir.

Brünning zamanında ihdas edilen bu usule, Hitler yavaş yavaş mecburî bir şekil vermiş ve bu suretle gençliği askerî disipline alıştırmak istemiştir.

Bu genç işsizleri çalıştıran heyete, Alman hükûmetince her amele için günde bir lira verilmektedir. Bu paralar amelenin yiyeceğine, elbisesine ve yatacağı yer için sarfedilmektedir.

Bu paradan ancak 14 kuruşu ameleye cep harçlığı olarak veriliyor.

Bundan başka bizim paramızla takriben 196 lira kadar bir meblâğ, kamptan çıktığı zaman amelenin bir iş tutmasına medar olmak üzere ihtiyat olarak saklanmaktadır. Bu paranın yüzde 4 faizi de vardır.

Âmirler ile müstahdemler arasında hiç bir hukukî rabıta yoktur. Gönüllü işçilere bakmak vazifesi iki nevi teşkilâta tevdi edilmiştir. Bu teşkilâttan biri idarî ve teknik hususatı tedvir etmekte ve öteki teşkilât ta muktazi ameleyi tedarik eylemektedir. Birinci teşkilâta kooperatifler dahildir. Bu kooperatiflerin gayesi toprağı ıslah etmek, su setleri yaptırmak ve bataklıkları kurutmaktır. İşçi kooperatifleri şeklinde olan ikinci teşkilât ise, kampları kurmakta amelenin ikameti için baraklar inşa ve yahut çadırlar kurmaktadır.

İzmirde gaz ve benzin fiatleri

Istanbulda olduğu gibi Izmirde de gaz ve benzin fiatleri yükselmiştir. Ege mıntakası ticaret müdürlüğünce yapılan tetkikata göre Izmir piyasasından ikinci nevi gazlar kaldırılarak yalnız birinci nevi gazların satıldığı anlaşılmıştır.

Birinci nevi gazların fiati, ikinci neviden otuz beş kuruş daha yüksektir. Bu vaziyet gaz satan şirketlerin daha fazla kâr temin etmelerine hadim olmaktaeır.

Memleket haberleri

Zonguldakta tavuk çifliği

Tavuk cinslerinin islâhına çok ehemmiyet veriliyor

Zonguldak 5 (Hususî) — Geçen hafta içinde yapılan vilâyet meclisi umumî intihabı neticelenmiş ve kâmilen evvelce tesbit edilen namzetler kazanmıştır.

Yeni meclisi umumî evvelki meclisin bilhassa yol ve imar çalışma programını esas ittihaz ederek mesaisine başlamış ve ilk içtimaını yeni senenin birinci günü yapmıştır.

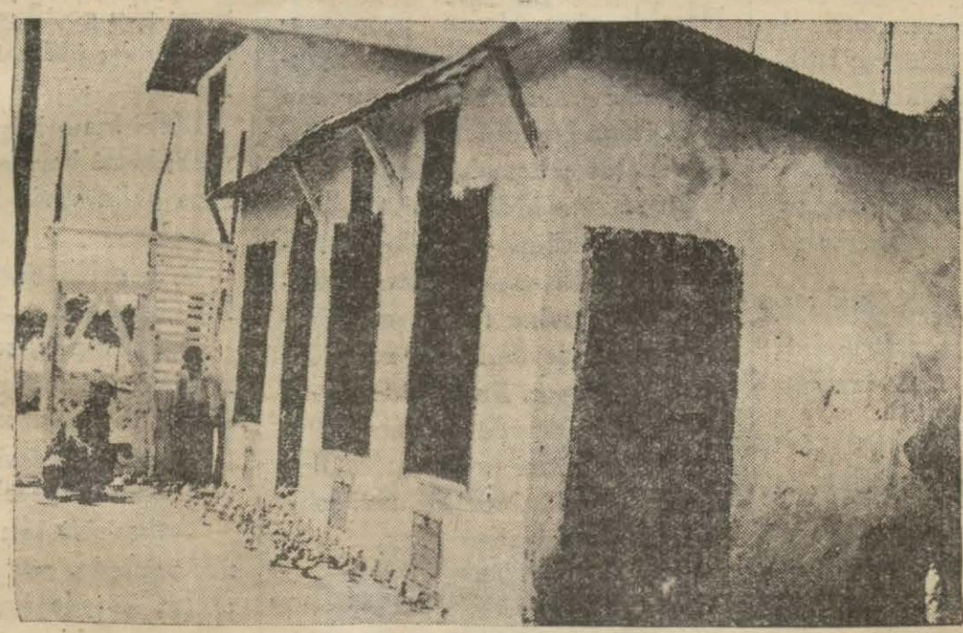

Zonguldaktaki tavuk çiftliği

Şehrimizde bir nümune fidanlığı vücuda getirilmesi evvelce kararlaştırılmış ve bu iş için icap eden tahsisat mahallî hükûmetçe kabul edilmişti. Fidanlık için elverişli saha bulunmuş, işe başlanmıştır.

Şimdiye kadar hariçten getirtilen yemiş fidanları bu nümune fidanlığında yetiştirilecektir. Ziraat mütehassıslarının temin ettiğine göre buradan diğer vilâyetlere de fidan ihracatı yapılabilecektir.

Burada (Legorn) ve daha bir çok cins tavukları asrî ve fennî usuller altında yetiştirmek üzere bir tavuk çifliği kurulmuştur. Hükûmet; bu hayırlı teşebbüsü korumak ve inkişafını artırmak için (500) lira yardımda bulunmuştur. Ayni yardım esasları için de bütçesine tahsisat konacaktır.

Maarif müdüriyeti tarafından da köy muallimlerine bir tamim gönderilmiştir.

Bu tamimde; bütün köylerimizde tavuk cinslerinin ıslahı için köylülere bu müesseseyi duyurmaları ve temasa gelmeleri ehemmiyetle tavsiye edilmiştir.

Zonguldak ticaret odasının kitabı

Zonguldak ticaret odasının cumhuriyetin onuncu yıldönümü münasebetile çıkardığı (Cumhuriyetin on yılında Zonguldak ve maden kömür havzası isimli kitap Reisicumhur Hz. nin yüksek takdirlerine mazhar olmuştur.

Gazi Hz., kâtibi umumîleri vasıtasile ticaret odasına yazdıkları mektuplarında kitabı aldıklarını ve çok memnun kaldıklarını bildirmişlerdir.

104 senelik bir maziye malik, Zonguldak havzası hakkında ilk eser olan bu kitap Havzanın iktisadî inkişafına ait çok kıymetli, tetkikler mahsulü malûmatı ihtiva etmektedir.

Gazi Hz. nin yüksek takdirleri muhitimizde derin bir sevinç ve şükranla karşılanmıştır.

Çimento çini fabrikası

Burada bir çimento çini fabrikası açılmıştır. Sanayi mektebi mezunlarından Naki beyin açtığı bu fabrikanın mamulâtı fen adamları tarafından Avrupa çinilerile mukayese edilmiş ve Avrupa çinilerinden iki kilo daha sıklete dayanıklı olduğu tesbit edilmiş, yerli malları sergisinde altın madalya ile taltif edilmiştir.

Evlenenler artıyor

Izmirde orta hallilerden evlenenler fazladır

İzmirde 1933 senesinde belediye nikâh dairesine evlenmek üzere 1350 kişi müracaat etmiş! 1194 kişinin nikâh merasimi yapılmıştır. Yapılan müracaatlardan 98 çift evlenmekten sarfı nazar etmiştir.

932 senesinde 1201 çift evlenmişti. Belediye nikâh dairesi müdürü Bıçakçızade Hakkı bey diyor ki:

— «Halkta evlenme fikri gittikçe fazlalaşmaktadır. Bilhassa orta halli olanlarla geçimini temin edenler, başlarını bir yuvaya sokarak daha muktesidane yaşamayı öğreniyorlar. Ben bu sene alınan neticeden memnunum.»

Ödemiş ticaret ve sanayi odası

Ödemiş 9 (Hususî) — Bir kaç günden beri devam etmekte olan ticaret ve sanayi odası intihabatı bitmiş ve tüccardan Fethi bey riyasete seçilmiştir. Fethi bey Ödemiş ve Tirede jandarma kumandanlığı yapmış ve herkesi kendisine sevdirmiştir.

İdare heyeti şu şekilde teşekkül etmiştir.

Reis Fethi bey, âza Esnaf bankası müdürü Kemal bey, tüccardan Mustafa Turgut, Aksekili Ali, sandık emini zade Haydar, tütün tüccarından Hüseyin Gazi oğlu Süleyman beyler.

Hayvan ihracatı

Son üç ayda yarı yarıya indi

İzmirden Yunanistan, İskenderiyeye ve Maltaya yapılmakta olan mevaşi hayvanatı ihracatı, son zamanlarda yarı yarıya inmiştir. Ağustos, Eylûl ve Teşrinievvel aylarında her hafta Yunanistana 1500-2000 hayvan ihraç olunurken, son aylarda bu miktar 300 hayvana kadar inmiştir.

Bunun sebebi, bir hafta evvel nihayet bulan perhizlerin verdiği kesat olduğu gibi, buradan hayvan ihracatı yapanların piyasayı tutmak hususunda daima aykırı hareket etmeleridir.

Atina iktisat mümessiliğimizin, ticaret odasına gönderdiği son rapor da Yunanistanda et fiatlerinin yükseldiğini bildirmektedir. Halbuki mevaşi hayvanatının Atina ve Piredeki fiatleri yükseldiği halde İzmirden az sevkiyat yapılmaktadır.

Atina iktisat mümessilimiz Halil Mithat bey, kasaplık hayvan ticaretinin ehemmiyetinden bahsederek bu işin daha iyi bir şekle konması hakkında bundan evvel İzmir ticaret odasına gönderdiği raporu bu sefer tekrar etmiş ve keyfiyeti iktisat vekâletine de bildirmiştir.

Afyon fırlıyor

Izmirde son haftanın satış fiatleri

İzmirde son haftanın afyon satışları 1011 okkaya baliğ olmuştur. Fiatler 1085-1100 kuruş arasındadır. Son hafta zarfında İzmir limanından muhtelif ecnebi memleketlere 12583 kilo afyon ihracatı yapılmıştır. Bütün mevsim zarfında yapılan ihracatın miktarı 130,371 kilodur. Eğer geçen sene ile mukayese edilirse geçen sene ile bu sene arasındaki ihracat farkı 933 senesinin yüzde yüz elli lehindedir.

Ekstrisima nevi afyonların beher kilosunda geçen haftaya nazaran 42,5 kuruş bir yükselme vardır. Yeni mahsul stoku 1030 sandığa baliğ olmaktadır.

Adana hükûmet konağında yangın başlangıcı

Adana hükûmet konağında yangın başlangıcı olduğu itfaiyeye haber verilmiş ve makineler gelinceye kadar hiç bir zarar ve ziyana meydan verilmeden ateş, hükûmet konağındaki mükemmel yangın tertibatile söndürülmüştür.

Sinopta elektrik tesisatı

Sinop 9 (A.A.) — Nafıa vekâletince projesi tasdik edilen Sinop elektrik tesisatı münakasaya konulmuştur. Son zamanlarda umran sahasında bir çok işler yapılan Sinopta yakında elektrik ihtiyacı da temin edilmiş olacaktır.

ISTANBUL HAYATI

"Sen bir hesap et bakalım!,,

«— Şunun şurasında ne kaldı ki... Sabah olmadan akşam oluyor. Mübarek bayram geldi, çattı. Yarın öbür gün gümbür gümbür toplar patladı mı, biz de elimiz böğrümüzde kalıveririz.

Çarşafına sımsıkı sarınmış büyük hanım elinden tuttuğu sekiz, dokuz yaşlarındaki kız çocuğunu sürükliyerek Mahmut paşa yokuşunda dükkân, dükkân dolaşıyor. Dükkânların önünde tezgâhın üzerine yığılmış çeşit çeşit basma toplarını baştan aşağı muayene ettikten sonra birinin üzerine parmağını basıp dükkâncıya sesleniyor.

«— Hu oğlum bezaz başı. Gel buraya bakayım, şu basmanın kilosunu kaça veriyorsun?.

Tezgâhtar musevi çocuğu ağzını bir karış açıp sırıtarak dışarıya fırlıyor:

«— Hanımefendii, kilo ilen bakkal dükkânında patates satarlar. Bizde kilo yoktur.

Bu alaydan hiddetlenen büyük hanım başını iki tarafa sallıyarak «lâhavle» çekiyor.

«— Seni yumurcak seni. Benimle alay edeceğine, git te tiyatoralarda göbek çalkala. Arşının yeni adı kilo değil mi?

Müşterinin darıltıldığını anlıyan koca göbekli dükkân sahibi telâşla dışarıya fırlıyor. Muzip tezgâhtarı yahudice bir kaç kelime ile azarladıktan sonra büyük hanımın koluna yapışıyor:

«— Hanım valide, bakma sen o terbiyesizin sözüne. Söyle bana ne istersin.

Dükkâncının içeriye doğru çekmesine rağmen büyük hanım ilk defa parmağını bastığı basmadan bir türlü elini kaldırmıyor.

«— Ayol içeride ne işim var benim?. Söylesene şunun kilosu kaç para.

Dükkâncı da bu kilo sözüne karşı tebessümünü gizliyemiyor.

«— Kaç metre alacaksın büyük hanım?..

Büyük hanım metreyi duyunca aklı başına geliyor. Kendi kendine söyleniyor:

«— Hay Allah müstahakkını versin. Sahiden de arşının yeni adı kilo değil, metre idi, çabucak unutmuşum.

Basmanın topu tezgâh üzerine açılıyor. Büyük hanım kendi kendine söylenerek parmaklarile hesaplar yaptıktan sonra dükkâncıya dönüyor:

«— Şimdi bak bezaz başı. Ben söyliyeyim de sen hesap eyle. Ben geçen sene böyle çift enli basmadan üç arşın iki nişan alırdım, bu çocuğa bir fistanla bir de iç entarisi yapardık. Şimdi sen bir hesap geç bakalım. Yeni ölçü ile bu iş ne kadara çıkacak.

Büyük hanım mağaza sahibinin metre hesabına bir türlü akıl erdirip inanamadı. Basma topunu açıp bir kaç defa baştan aşağı çocuğun vücuduna sarmak suretile ölçtü, kızın geçen seneden bu seneye kadar büyüme farkını ilâve etti. Ve nihayet iki buçuk metrede karar kıldılar.

Pazarlık ta bir hayli devam etti. Uzun uzun çekiştiler. Büyük hanım basma paketini koltuğuna alıp çıkıncıya kadar dükkâncı da akla karayı seçti.

C. R.

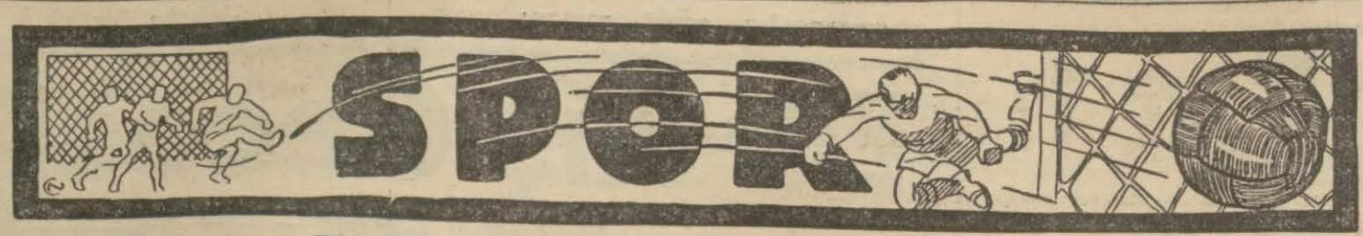

Beşiktaş Feneri fenersiz mi yakaladı?

Bugünkü maçın neticesi Türkiyenin her tarafında merakla bekleniyor

1 — Bugün Taksim stadyomunda çarpışacak Fenerbahçe - Beşiktaş takımları sahadan nasıl çıkacaklar?

2 — Fenerbahçenin son zamanlarda fazla gol çıkaramaması acaba «form» düşüklüğü müdür?

3 — Beşiktaş takımı bu maçı nasıl oynıyacak ve gol atmak fırsatlarından istifade edebilecek mi?

4 — Fener takımının en fena zamanlarında bile, her Fener mühaciminin ayağında bir gol ihtimali yok mudur?

İşte bugünkü maçtan evvel hatıra gelen yollarda, toplantılarda konuşulan tahminlerin ve suallerin bir kaçını yukarıya sıraladım. Elimle yazdığım şu dört suale katî cevaplar verebilecek imkânım olsaydı, üç saat sonra belli olacak neticeyi şimdiden yazar, bu işten tereyağından kıl çeker gibi kurtulurdum... Amma mesele böyle değil... Akla ve mantıkî hesaplara uygun gelebilecek ihtimalleri terazinin iki gözüne koyarak tartmağa mecburum... Bu işte, hesaplarımı hislerime kaptırmamak lâzım... Velhasıl iyisi cok güç yapılabilecek bir «ayarlama» muamelesini başarmağa çalışacağım.

* * *

Kendi elimle kesip verdiğim kalem fetvayı hunu nahakkımı yazdı... Kıtasını bilâihtiyar hatırlıyarak şu yazıma başlıyorum. Kendi elimle yazdığım yukarıdaki suallerin birincisini bulabilmek üzere işe dördüncü sualden besmele çekeceğim.

Fener takımının en fena zamanlarında bile, her Fener mühaciminin ayağında bir gol ihtimali olduğunu kabul ediyorum. Fener akıncıları saniyelik fırsatlardan bugünkü rakiplerinden daha iyi istifade edebilirler. Fakat o saniyelik fırsatları hazırlıyacak ta takımın heyeti umumiyesidir. Talihin ve tesadüflerin bazan mühacimlere çok güldüğü dakikaları hesaba katmamak şartile, bugünkü oyunda en fazla gol vaziyetine girebilecek, yani en çok fırsat bulabilecek takımı bulmalıyız ki, gelen fırsatlardan istifade etmek kabiliyetinde olanlara şans verebilelim.

Sık sık gol vaziyetine girmeği, takım oyununda faik taraf daha kolaylıkla hazırlar. Bu noktada da iki takımın «formu» mevzuu bahistir.

Form denilen şeyin teknik tarifi uzundur. Kısaca; maddî ve manevî imkânların idman şemasındaki iniş çıkışlarile çizdiği çizgidir, diyeyim. Bu çizginin en tehlikeli zamanları inişi, en iyi ve verimli zamanı da yükseldiği zaman ayni hali muhafaza ederek hattı müstakim şeklinde kaldığı vakitlerdir. Futbol takımlarının form şeması sıra dağlara benzer. Futbolun mevsimi uzun ve sporun cinsi itibarile cemî olduğundan, mücadele sporlarında olduğu gibi futbolcuların formları bir seneyi kaplıyan iki yahut üç yüksek tepe halinde devam edemez.

Bu zaviyeden tahlil ettiğim vakit Fenerbahçenin formunu yokuşu inişe dönmüş vaziyette, Beşiktaşınkini de çıkış vaziyette zannediyorum.

Buradaki hükmüm, yalnız uzaktan görme kanaatile verilmiştir. Yoksa formun tam inhinalarını fennî bir surette kontrol etmek için iki takım oyuncularını ayrı ayrı idmanlarında muayene etmek, nasıl uyuduklarını, nasıl yemek yediklerini ve umumî vaziyetlerinde ne gibi tahavvüller olduğunu bilmek lâzımdır. Benim buradaki kanaatim, daha zyade sezişle hasıl olmuştur.

Beşiktaşın formunun yükseliş halinde olduğunu kabul ettiğime göre, takımca ağır basacak tarafın Beşiktaş olacağını farzediyorum. Esasen Beşiktaş uzun paslarla oynadığı için rakip nısıf sahasını kale önlerine kadar daha çabuk katederek gol vaziyetleri hazırlanacak mesafelere giriyor. Bugünkü oyunda kale önlerine geliş adedi itibarile, Beşiktaş muhacimlerinin Fener muhacimlerinden daha üstün olacaklarını ümit ediyorum. Bizde, ekseriya takım hâkimiyeti, rakip nısıf sahasında uzun müddet bulunan tarafta zannedildiği için hücum sistemi dolayısile bir gelip bir geri dönen takımın daha az hâkim oynadığına hükmediliyor.

Bunun için, pek muhtemeldir ki, bugünkü oyunda da hâkim oynıyan takımın, rakip nısıf sahasında en fazla kalan taraf olduğuna hükmedilsin... Fakat bu zannın, neticeyi değiştirmesine imkân olmadığı için meselenin bu tarafile meşgul olmıyarak galibi araştırmağa devam ediyorum...

Beşiktaş muhacimlerinin «takım formu dolayısile» Fenerden daha çok gol mesafesine girip çıkacaklarını kabul ettim. Şimdi, o mesafelerdeki fırsatları gole tahvil edip edemiyecekleini düşünelim...

Futbolda topu gol mesafesine kadar getiren şey, takım hassasıdır. Fakat o mesafede iş gören kıymetler de cemîden ziyade ferdîdir. İşte bugünkü muammanın anahtarı bu noktadadır. Beşiktaş muhacimleriden gol mesafesine daha az gireceklerini zannettiğim Fener muhacimlerini de şahsî ve ferdî kabiliyetlerin büyük rol oynadığı saniyelerde beyaz siyahlılardan daha üstün buluyorum. Beceriklilik kelimesile ifade etmek istediğim bu kabiliyetlerinden başka, Fener takımının sevk ve idare makanizması da Beşiktaştan daha iyidir. Oyunun umumî cereyanını takımın imkânlarına uyduracak ve oyuncuları müsait vaziyetler içinde bulunduracak olan taktik işini icabına göre süratle halletmek tarafında da Fener takımı elemanca Beşiktaştan daha zengindir...

İki takımın bazı hassalarını kâfi derecede tahlil ettim.

Okuyucular aşağıya kısaca yazacağım tahminlere beni sevkeden sebepleri yukarıdaki satırların içinde bulabilirler. Onun için neticeyi yazdığım şekilde çıkarmağa beni sevkeden düşünceleri de uzun uzadıya izah ederek karileri yormak istemiyorum.

İşte! Bugünkü maçın kanaatimce alacağı manzara:

1 — Bu sefer Fenerbahçeyi formunun inişinde yakalamış olan Beşiktaşlıların tehlikeli tazyiki sarı lâcivertlilerden daha fazla devam edecektir.

2 — İlk devreyi Beşiktaş bir iki gol farkile bitiremezse, vaziyete göre hareket etmek imkânı daha fazla olan Fenerbahçeliler neticeyi lehlerine çevirebilirler.

3 — Fenerbahçe takımının sahadan galip çıkması için muhacimler ferdî becerikliliğin en yüksek nümunelerini göstererek takımın form farkını telâfi etmeleri lâzımdır.

4 — Beşiktaş takımının umumî kıymetle kazanabileceği için takım oyununun temposunu çok iyi idare etmelidir.

5 — Bugünkü oyuna, galibiyet kefesinde karşısındakilerden daha hafif başlıyacağını farkettiğim Fenerbahçe, şahsî gayret ve fedakârlığın azamîsine çıkarak ağırlaşabilir.

6 — Netice itibarile cemi faikiyetin Beşiktaşta, binnisbe ferdî olan beceriklilik faikiyetinin de Fenerde olduğunu kabul ettiğim icin bugünkü oyunun galibiyet ibresini az Beşiktaşa doğru eğilmiş olarak ortada görüyorum...

Eşref Şefik

Bir klübün bütçesi 1,400,000 frank

Yeni sene münasebetile Viyananın Rapid klübü senelik bilânçosunu neşretmiştir. Bu bilânçoya nazaran Rapid klübü geçen sene zarfında bir milyon dört yüz bin frank hasılat temin etmiştir.

Slavya 1 - Vienna 1

Merkezî Avrupanın bu iki kuvvetli takımı Fransada Nim şehrinde karşılaşmışlardır. Yedi bin seyirci önünde yapılan bu maçta her iki taraf ta seyircileri çıldırtan güzel bir oyun oynamışlar ve 1-1 berabere kalmışlardır.

Slavya Ispanyada

Pragın meşhur Slavyası Afrika dönüşünde İspanyada Barcelonada 12 bin seyirci önünde yaptığı maçı 3-2 kazanmıştır.

Zamora futbolu bırakıyor

F. C. Madrit takımında oynıyan ve bir vakitler çok şöhretli bir kaleci olan Zamora kendisine başka bir iş bulduğu için futbolu bırakacağını söylemiştir.

Hulm da sakatlandı

Arsenal klübünün meşhur muhacimlerinden Joe Hulm da bacağından sakatlanarak operasyon yapılmıştır.

Bu oyuncu da dünyanın en acar muhacimi addedilen ve İngiltere millî takımının merkez muhacimliğini yaptığı İspanya maçında rakiplerine 7 gol attıran Everton klübünün akıncısı gibi uzun müddet futbol oynıyamıyacaktır.

Paris mektupları

Stavisky senelerce nasıl serbes gezebildi?

Nereye bakılsa onun lutfunu görmüş biri göze çarpıyor

Bayonne emniyet sandığı müdürü Staviskynin adamlarından Tissier

Paris 9 (Hususî) — Stavisky rezaleti ortaya çıktığı zaman iptida Fransada herkes şaşırmıştı. Sabıkalı bir adamın bir çok mühim işlerin başına geçerek halktan nasıl yüzlerce milyon dolandırabildiğine akıl erdirilemiyordu. Günler geçtikçe bu şaşkınlık zail oldu, onun yerine büyük bir öfke kaim oldu.

Dört büyük sabıkası olan bir adam senelerdenberi neden serbes geziyor? Bir çok mühim siyasî rical nasıl bu zatın elini sıkıyor, sofrasında yemek yiyor?.. Şimdi herkes biribirine bu suali soruyor.

Halbuki mesele basittir. Stavisky insanların zayıf taraflarını pek iyi keşfetmiş ve bu sayede dolaplarını çevirebilmiştir. İnsanlar her zaman gösteriş, tantana karşısında zaaf duyarlar. Hele umumî harpten sonraki ahlâk bozukluğu bu zaafı bir kat daha arttırmıştır.

Stavisky milyonlar dolandırmağa başlayınca çok mükellef bir hayat yaşamağa başlamış, bu suretle gözleri kamaştırmıştır. İş bu kadarla kalsa elbette çok geçmeden dolandırıcının foyası meydana çıkardı. Stavisky bunu bildiği için mtevazi hayat yaşıyan, fakat mühim birer içtimaî mevkii olan kimseleri elde etmeye kalkışmıştır.

Stavisky iptida siyasî hayatta nüfuzu olan mebus, avukatları kendisine vekil yapmış, bunlara pek bol ücretler vermiştir. Bundan sonra iş başında bulunanların yakın akraba ve dostlarını muhtelif işlerde kullanarak dolayısile iş başındakilerin iyi nazarını temin etmiştir.

Bu suretle mevkiini sağlamlaştırdıktan sonra dostluğu ileriletmiş, evine, sofrasına çok namuslu ve muhterem kimseleri davet etmeğe başlamıştır.

Büyük işlerle uğraşarak milyonlar kazanan, bir çok nüfuzlu dostları bulunan böyle büyük bir maliyecinin dostluğu bunlardan hepsinin hoşuna gitmiş, kimse Sitaviskynin aslını araştırmağa lüzum görmemiştir. Bunu öğrenenler de «adam, bir zamanlar belki öyle imiş, fakat bugün vaziyet değişmiş. Hiç eskisi gibi dolandırıcı bir adam olsa filân ve falan gibi büyük şahsiyetler kendisile düşüp kalkarlar mı idi?» demişlerdir.

Dolandırıcı bu dostluklar sayesinde aleyhindeki bütün dosyaları bir kenara attırdığı gibi ismini bile değiştirmiştir. İki senedenberi herkes kendisini M. Alexandre diye bilirdi. Hattâ buna bir de güzel sıfatı takılmıştı. Güzel Alexandre

Dolandırıcı uzun boylu, geniş omuzlu yakışıklı bir adamdı. Milyonlar da sarfettikten sonra tabiî dünyanın en genç ve en güzel adamı olurdu.

Dolandırıcı şebekesini o kadar maharetle kurmuştur ki şimdi nereye bakılsa onun bir adamı, lûtfünü görmüş birisi meydana çıkıyor. İşte Fransada herkesi sinirlendiren de budur. Bunun için tahkikatın çok geniş tutulması, mesullerin kim olursa olsun cezaya çarptırılması isteniyor.

Başvekil M. Chautemps da bu fikirdedir. Adlî tahkikattan başka idarî tahkikat yapılması için de iki komisyon teşkil edilmiştir. Bir çok kimselerin mesul tutulacakla rı anlaşılmaktadır.

Hilekâr bir kumarcı

Stavisky yalnız dolandırıcı de ğildi. Ayni zamanda müthiş bir kumarbazdı. Kumarda bin türlü hile de yapardı. 1932 senesinde, henüz Bayonne emniyet sandığı işlemeğe başlamazdan evvel bir akşam Kan gazinosuna gitmiş, ora da meşhur Zazrafosun banka açtığı masaya oturarak oynamağa başlamış, bir kaç milyon kazanmıştır.

Staviskynin oyunundan şüphelenen bir müfettiş çok dikkat etmiş, fakat hileye delâlet eden bir şey görememiştir. Maamafih oyun bittikten sonra kâğıtları alıp saymış, içinde fazla kâğıt bulunduğunu görmüştür.

Hile yaparken yakalanamadığı için tabiî hakkında resmî bir şey yapılamamış, yalnız gazinoda artık kumar oynıyamıyacağı kendisine bildirilmiştir.

Stavisky ertesi sene polis müdürlüğünün bir kâğıdile gazinoya girmiş, oynamağa başlamıştır. Bayonne emniyet sandığı kurularak oradan milyonlar gelmeğe başladığı için dolandırıcı bu defa hile yapmamış, bir kaç milyon kaybetmiştir.

Gelecek mektubumda Staviskynin kadınlarla münasebetinden ve Peşte seyahatlerinden bahsedeceğim. — *E. Veli*

Almanyada issizler arttı

Berlin 11 (A.A.) — Kânunuevvel ayı içinde işsizlerin sayısının 343,000 artmış olması başlıca soğuklara atfedilmektedir. Bu soğuklar açık havada çalışılmasına müsaade etmemiştir.

Kânunuevvel ayları zarfında artması âdet olan bu rakam bu sene geçen seneki rakamlardan daha azdır. Geçen seneler vasatî olarak işsizlik 570,000 nisbette artardı.

Tam liste

Tayyare piyangosu çekildi

Bugünkü keşidede kazanan numaraları dercediyoruz

50000
Lira kazanan numara
814

10000
Lira kazanan numara
10668

5000
Lira kazanan numara
11510

4000
Lira kazanan numara
15339

2000
Lira kazananlar
12443 20355

1500
Lira kazananlar
18602 9531
24438 7191

600
Lira kazananlar
21618 8991 12982 23037
10066 7521

200 lira kazananlar

20567	13371	21959	9938
23254	19438	4553	19719
13735	453	3260	14214
999	1345		

100 lira kazananlar

20306	18102	23808	16985
20475	23622	3564	
24259	17109	12457	21100
796			
485	8262	5176	19085
7832	4082	10602	13746
2595			

50 lira kazananlar

19353	15379	6349	23092
17092	14177	16713	22286
11289	24040	8014	10287
1867	7490	2234	4350
17284	15704	2937	8327
1927	2564	22889	14651
11814	20951	190	8203
2852	22563	14537	9156
14713	9907	20098	17533
18591	12101	1123	23569
8059	3541	22025	13131
7006	8418	7240	15625
24087	971	13287	6095
12093	3750	14000	6353
10906	5912	18240	22537
4240	12980	5507	22892
172	20042	22648	4872
13280	1591	5783	24238
8110	24418	3620	11200
20836	8228	17849	11022
1168	10608	22736	5599
882	4478	18310	8924
10234	9697	8371	19397
3928	18139	9088	17499
3653	1499		

40 lira kazananlar

21982	7576	1094	10169
7487	5518	20936	5340
11599	18020	19284	20001
1431	24650	24220	19297
10796	784	1671	1507
19926	13947	5259	24667
11519	20942	502	2321
23205	21475	6662	4026
9593	22524	11450	357
24328	21456	23527	10885
19168	2282	21592	18262
15834	13855	22065	19754
436	22694	23775	19561
7773	2518	15244	6892
8250	12358	17836	17678
2690	18494	6289	5797
11684	2445	20383	2313
2964	17651	19140	22241
13670	24800	3585	6370
20759	14856	22176	6550
12659	1267	14451	16795
19331	22095	23096	8515
16616	22426	23399	1022
6507	9262	2308	13949
6719	8495	7909	14101
16449	21919	97	6290
13886	15457	2404	12009
21929	5860		
13320	379	11150	12396
6812	26	3149	3250
18188	10001	6565	8231
8091	22832	1063	10388
17035	15348	23269	13086
23900	20304	1031	22618
2582	15685	3295	24731
2491	397	10657	8616
7638	21377	5010	20134
12815	21905	1284	9032
2124	2413	15188	22000
24522	11017	845	18964
11213	6726		

20 bin liralık büyük mükâfat

En son çekilen 20,000 liralık büyük mükâfatı atideki 40 numara kazanmıştır:

21399	2689	6638	17725
24182	23966	18284	9231
20883	12407	24345	10032
19155	4958	13480	11057
23350	12510	22875	18627
12850	15636	11364	19184
11924	10619	13544	15948
23918	13274	18232	3314
4439	21602	11326	17140
9302	11529	23826	13587

Amortiler

Sonu 20 ve 41 olan biletler 20 şer lira, yani onda bir biletler 2 şer lira amorti kazanmışlardır.

Çinde muharebe

Nankin kuvvetlerile asiler arasında müsademeler

Şanghai 11 (A.A.) — Central Newse göre Nankin kuvvetleri Foutcheouya yaklaşmaktadırlar. Bahriye efradı Ling Kongu işgal etmiştir.

Nankin kuvvetlerinin asıl büyük kısmı Min vadisine inmektedir. Bir kısmı Foutchecuya 40 kilometre yaklaşmıştır.

Bu kuvvet, imdat kuvvetleri almış olan 19 uncu ordunun şiddetli mukavemetine rağmen ilerlemekte devam ediyor.

Resmen öğrenildiğine göre Nankin bahriyesi Amoyu zaptetmiştir.

İngilterenin ithalât ve ihracatı

Londra 11 (A.A.) — Ticaret nezareti gazetesinin neşrettiği istatistiklere göre İngiltere imparatorluğunun 1933 senesi ihracatı 1932 senesinin 365.024.000 lirasına karşı 367.424.000 liradır.

1933 ithalâtı 675.847.000 liradır. 1932 senesinde 701.670.000 idi.

Saracoğlu Şükrü bey

Viyana 8 — Viyanada Ansberg sanatoryomunda yatan adliye vekilimiz bir ameliyat geçirmiştir. Saracoğlu Şükrü bey bu hafif ameliyattan hiç müteessir olmamıştır. Şimdi kendisi tedavi edilmektedir.

Doların istikrarı

Vaşington 11 (A.A.) — Mümessiller meclisinin para darbı komisyonu 16 kânunusaniden itibaren doların istikrarı umumî programını tetkike karar vermiştir. Müzakereler esnasında gümüş para meselesi tetkik edilecektir.

Kâğıt oynarken kavga

Galatada bir kahvede Mehmet isimlerinde iki mavnacı dün gece kâğıt oynarlarken aralarında kavga çıkmıştır. İki Mehmetlerden birisi kama ile diğerini muhtelif yerlerinden tehlikeli surette yaralamıştır.

Yaralı hastaneye kaldırılmış, diğer Mehmet yakalanarak tahkikata başlanmıştır.

AKŞAM
İlân tarifesi

Sahife		Kuruş
1	Santim	400
2	»	250
3	»	200
4-5	»	100
İç sahifelerde	»	60
Son ilân sahifelerinde	s.	30

Bir ay içinde 100 santimden fazla ilân verenlere hususî tenzilâtlı tarife tatbik olunur.

Mektep ve neşriyat, doğum, nişan, akit, teşekkür ve ölüm, icra, tapu ve mahkeme ilânları için hususî tarife tatbik lunur.

Gazetemizde neşredilecek ilânlar için müracaat yeri:
İlâncılık Türk Lt. Şirketi
Ankara caddesi, Kahraman zade han. Tel. 20094-20095

Matbuat balosu

Senenin en nezih ve kibar balosu olan Matbuat balosu bu sene de 18 İkinci Kânun 934 perşembe günü akşamı

MAKSİM SALONLARINDA

verilecektir. Kotiyon ve hediyelerin mebzul ve zengin olmasına bilhassa itina edildiği gibi balo esnasında da müteaddit sürprizler hazırlanmıştır.

(Akşam)ın edebî romanı *Tefrika No. 37*

Bir Kış Gecesi

Bürhan Cahit

Karışık ve pek te iyi olmıyan rüyalarla yorulan Nevhayal gözlerini açtığı zaman karşısında soeur (Karolin) in uzun çeneli yüzünü gördü.

Hemşire Karolin ona sormağa bile lüzum görmeden, perdeleri açıyor, kahvaltıyı getiren kıza yardım için masanın üstündeki gazeteleri, kitapları topluyordu.

Nevhayal saate baktı.

Tam yedinin üzerinde idi.

Hemşire Karolin onun hazırlanmasını bekler gibi ayakta duruyordu.

Genç kız kalktı. Odadaki sıcak su servisinde yıkandı.

Hemşire kadın onun her hareketini dikkatle takip ediyordu.

— Acele ediniz matmazel. Kakaonuz soğumasın!

Genç kız sordu:

— Ma seour, bu sabah serbessiniz zannederim. İşiniz yok gibi..

— Soeur Karolin başını salladı.

— Bilâkis çok işim var matmazel. Kahvaltınızı etmenizi bekliyorum.

— Niçin?

Soeur Karolin vazifesine müdahale edilmesine kızmış gibi kaşlarını kaldırdı:

— O matmazel, kendinizle meşgul olunmasını istemez misiniz? Bugün rejime başlıyoruz.

Nevhayal artık bir şey sormadı. Yatağının içinde, önüne doğru uzanan hasta yemek masasındaki kahvaltıyı yemeğe başladı. Marmelât, kakao, tereyağı ve İsviçreye mahsus pamuk gibi şekerli ekmek.

O yerken hemşire Karolin bakıyordu.

Bu kadar sıkı bir inzibat altında kalmıyan Nevhayal sıkılmağa başlamıştı.

Kakaosunu içti. Fakat ötekileri bitiremedi.

Hemşire Karolin neticeden memnun olmamış gibi başını salladı.

— Yemiyorsunuz matmazel, yemelisiniz.

Ve zile bastı. Kendisi kahvaltı tepsisini kaldırırken hizmetçiye odayı havalandırmasını söyledi.

Nevhayal banyoya girip döndüğü zaman odasını tertemiz bulmuştu. Peşini bırakmıyan hemşire Karolin onu derhal yatağına yatırdı ve eline bir kâse tutuşturdu:

— İçeceksiniz matmazel!

— Ma seour, nedir bu?

— Borç... Midenize çok iyi gelecek.

Doktorun küçülen mideyi genişletmek için tavsiye ettiği bu çorba ayni zamanda çok mugaddi bir şeydi.

Hemşire Karolin genç kıza bunu âdeta zorla içirdi.

— Şimdi yatınız!

Banyo asabını teskin etmişti.

Hafif bir yorgunluk içinde daldı.

Ve bir saat kadar yarı uyur, yarı uyanık istirahat etti.

Ve kimse gelip rahatsız etmedi. Fakat saat tam onda hemşire kadın bir fırtına gibi odaya girdi.

— Matmazel sütünüzü içiniz!

Ve getirdiği bir bardak sıcak sütü genç kızın eline tutuşturdu.

— Lâkin ma soeur, midem bir furgon gibi dolu...

— Zarar yok. Bağajda bir de süt bulunsun. Haydi matmazel.

Nevhayal nazlanmanın faydası olmadığını anlamıştı. Bu çetin ruhlu soeurlerin yanında gururunu incitmemek için mukavemet edecekti.

Sütü bir hamlede içti.

Hemşire Karolin memnun olmuştu. Genç kızın dağ otelinde iken alagarson kestirdiği kısa saçlarını okşadı.

— Bravo matmazel. Şimdi doktor Andre gelecek.

Henüz lâkırdısını bitirmemişti ki kapı vuruldu.

— Evet.

Ve doktor Andrenin mavi gözleri aydınlıkta parladı.

— Bonjur matmazel.

— Bonjur doktor.

Onu âdeta bir kurtarıcı gibi karşılıyan genç kız elini uzattı.

— Nasılsınız matmazel. Yüzünüz mükemmel, gözlerinizde sükûnet var. Her halde geceyi rahat geçirdiniz.

Hemşire Karolin ayakta bir statü gibi duruyor, dinliyordu.

Doktor hastasile bir arkadaş gibi konuşmakta devam ederken ona döndü:

— Ma soeur, gönderdiğim listede unutmuştum zannederim. Matmazelin ikindi kahvaltılarında meyva da bulundurun.

Hemşire Karolin başını eğdi.

Nevhayal, doktorun gelmesile konuşacak bir dost bulmuş gibi sevinmişti. Ona dün geceki buhranlarını, karanlıkta kaldığı zaman duyduğu teessürleri, yataktan fırlayıp pansiyona kaçmak tasavvurlarını yaramaz, şımarık bir çocuk gibi anlattı.

Doktor bu sevimli mahlûku dikkatle dinliyordu.

Genç kız söyledi, söyledi. Nihayet yorulmuş gibi başını yastığa bıraktı.

Doktor Andre hastasının bünye vî tedavi ihtiyacı ile beraber ruhan da meşgul olunmağa muhtaç olduğunu anlıyordu. Genç kızın ruhî tahavvüller ve buhranlara karşı mukavemetini arttırmak lâzımdı. Bunun için de onunla sık sık konuşmak hislerini tahlil etmek icap ediyordu.

Dedi ki:

— Sizi sabahtan akşama kadar burada alakoymak doğru değildir matmazel. Sabahları on bir buçuktan yarıma kadar, akşamları dörtten dört buçuğa kadar çıkmalısınız. Şimdi soeur Karolinle programı tesbit edelim.

Ve cebinden çıkardığı uzun bir kâğıda yazmağa başladı.

Sabah, saat yedi, kahvaltı, sekizde banyo, sekiz buçukta borç, ona kadar yatakta istirahat. Onda bir bardak süt, on bire kadar istirahat, on birde bir bardak süt. On bir buçuk sabah gezintisi, yarımda avdet ve öğle yemeği.

Akşam... Öğle yemeğinden sonra üçe kadar istirahat, üçte bir bardak süt, dörtte akşam gezintisi, bunu klinik bahçesinde yapabilirsiniz. Dört buçukta kahvaltı ve meyva... Yediye kadar istirahat, mütalâa, yedide akşam yemeği, dokuzda bir bardak süt ve uyku.

Programı dikkatle dinliyen Nevhayal birdenbire atıldı:

— Peki doktor, ben hiç şehre inip alış veriş etmiyecek miyim?

(Arkası var)

Bu Perdenin Arkasında

Tefrika No. 9

Yazarı Earl derr Biggers — Türkçeye çeviren: Z. İ.

Göğe yakın bungalov

Barri Kirk salondan çıkarak, köşküne neşe veren küçük bahçesine geçti. Parmaklığa dayanmış, kendisinden yirmi kat aşağıda olan caddeyi seyrediyordu. Hava epeyce kararmıştı. Uzaklara baktı. Koyda yelkenliler, sandallar, yorulmuş ateş böcekleri gibi sessizce dönüyordu. Başını kaldırdı, adeta göğe yaklaşmış gibi idi.

Sisi haber veren çan mütemadiyen çalıyordu. Bulutlar *Part d'Or*'ın üstünü yavaş yavaş istilâ ediyordu. Gece yarısına doğru kendi köşkü de, uzak bağların ağır kokularını getiren kalın bir örtüyle ihata olunacaktı. *Barri Kirk*, sisi, ana vatanının alâmeti olduğu için, severdi.

İçeriye girdi, kapıyı itina ile kapadı, salon ve yemek odasına göz gezdirdi; lüks ve ihtişam her şey mevcuttu. Sofranın üzerindeki kartvizitleri düzelten *Paradi*'ye:

— Her şey yolunda, lâkin büyük annem bekâr yaşayan erkeklere tahammül edemediği için derhal bir kusur bulacaktır, dedi.

— Bu sefer her halde yanılır.

— Ümit ederim, fakat bilirsin ya, fikirlerinden döndürmek imkânsızdır.

Kapının zili kuvvetle çaldı. *Paradi* sofrayı bırakarak, ağır adımlarla koridora doğru ilerledi ve gözden kayboldu.

Barri Kirk, portakal renginde bir gece elbisesi giymiş olan genç müddeiumumî muavinine hayran hayran bakıyordu. Elini tutarak:

— Mis *Morov* müsaade ediniz, sizi incitmeden şunu ilâve edeyim, dedi. Sizi bu akşam görenler, bir hukuk mezunu zannetmezler.

— Teveccühünüzü kabul ediyorum. - *Şan* arkadan geliyordu - Mösyö *Şan*'la ayni asansörden çıktık. Galiba bizden önce gelen olmamış.

— Çocukken evvelâ pastanın üstündeki donmuş şekerlemeyi yerdim; yani demek istiyorum ki birinci gelenler daha makbulüm. Bonsuar mösyö *Şan*.

— Nezaketiniz beni mahcup ediyor mösyö *Kirk*. Bu geceyi zihnimin en derin köşesinde saklayacağım.

Şan rengi hafif solmuş bir smokin giymişti. Fakat çamaşırları temizlikten parlıyordu.

Paradi misafirlerin paltolarını alarak kayboldu.

Sir Frederik başka kapıdan içeriye girmişti.

— Bonsuar miss *Morov*, cidden şayanı perestişsiniz... Affedersiniz Mösyö *Şan* sizi göremedim. Demek ilk gelenler siz oldunuz? Daha iyi, size karanlık mazimden kalan bir hatırayı göstermeği vadetmiştim, içeriye buyurunuz.

Barri Kirk misafirlerine şöminenin karşısında yer göstererek devam etti.

— Herkes benim bu kadar irtifada *San Fransisko*'nun soğuğuna nasıl tahammül ettiğime hayret ediyor. Sordukları zaman - elile şömineyi işaret ederek - cvap olarak bunu gösteriyorum.

Sir Frederik avdet etmişti, elinde kırmızı kadifeden üstünde acayip yazılar olan, ucuna doğru da bir nar çiçeği dalı işlenmiş iki terlik vardı.

Birini *Jun Morov*'a, diğerini de *Şan*'a uzattı.

Miss *Morov* gülümseyerek:

— Ne güzel diye bağırdı. Bu terlikler size bir ipucu oldu değil mi?

— Evet, lâkin netice vermed.i Çinli:

— Kadifenin üstündeki yazıların manasını elbette biliyorsunuz değil mi? diye sordu.

— Evet, fakat vakayla taban tabana zıt. «Uzun ömür, ve saadet» yazıyormuş.

— Çok doğru. - *Şan* itina ile muayene ettikten sonra - Üstünde yüz bir tane bu yazıdan var, yüz tanesi avamınas, biri de imparator için. Çok zengin bir hediye doğrusu.

— *Hilari Galt* maktul bulunduğu zaman ayağında bu terlikler vardı; Çin elçisi hediyesile birlikte «Arkadaşlarımın en samimîsi, yavaş yürüyünüz» diye de bir kâğıt yollamış. O akşam *Hilari Galt* son olarak yavaş yürüdü.

İskoçyalı terlikleri aldı.

— Beni mazur görünüz, dedi. Yemekte bu bahis hakkında tek bir kelime söylemeyiniz. Keza *Ev Dürand*'ın macerası hakkında da. Öğleyin bizzat ağzımdan kaçırdım, az kaldı işlerim altüst oluyordu. *Skotland Yard*'ı terkettiğimdenberi dilim uzadı galiba. Bana hak veriyorsunuz değil mi *Şan?*

Çinli küçük gözlerile uzun uzun *Sir Frederik*'i süzdü.

— Ketumluk mektebinde daima birinciyim.

— Hiç şüphe etmem.

— Bu hadiseleri tekrar hatırlayacağımı söylemek tabiî beyhude. Biz çinliler ilmî ruh mütehassısıyızdır.

— Sahi mi?

— Evet, derunî bir ses bana...

— Güzel, güzel; bunları bir tarafa bırakalım. Büroda bir saniyelik işim var, şimdilik beni mazur görünüz.

Terlikleri aldı ve odadan çıktı.

Mis *Morov* hayretle *Barri Kirk*'e dönerek:

— Ne demek istedi... *Ev Dürand*'ın...

— Mösyö *San* ilmi ruh mütehassısı imiş, belki bizi bu hususta tenvir edebilir?

Şan gülümseyerek:

— Hissi kablelvukular, bizleri bazan hakikat yoluna sürükler, diye cevap verdi.

Paradi yeni gelen misafirleri içeriye alıyordu. İçlerinden yaşlı, kısa boylu bir kadın, parmaklarının üzerine kalkarak, *Barri Kirk*'i öptü, ve sitemle:

— Hain evlât, asırlar var ki beni görmeğe gelmedin. Yoksa artık büyük anneni unuttun mu?

Barri Kirk ihtiyar kadını kucağında kaldırarak:

— Hiç seni unutabilir miyim büyük anne, diye öpüyordu.

İhtiyar kadın torununun kollarından sıyrılarak ateşe yaklaştı.

— Evin ne sıcak!

— Büyük anne sana mis *Morov*'u takdim edeyim, madam *Davson Kirk*.

Genç kızın elini sıkarak:

— Tanıştığıma memnun oldum matmazel, dedi.

— Mis *Morov* erkeklere taş çıkartan hukukçulardandır.

(Arkası var)

Radyo

12 Kânunusani cuma

İstanbul : 12,30-13,30 türkçe gramofon plâk neşriyatı, 17,30-18,30 gramofon, 18,30-19,30 orkestra, 19,30-21 hanımlar heyeti, 21-21,30 gramofon ve Anadolu ajansı haberleri, 21,30-23 Süheylâ Bedriye hanımın iştirakile Bediyii musiki heyeti.

Ankara : 12,30-14 gramofon, 18-18,40 keman konseri (Ekrem Zeki bey tarafından), 18,40-19,15 fransızca ders, 19,15-20 gramofon, 20 ajans haberleri.

Bükreş (394,2 m.) — 18 konser, 21 konser, 22 inşat, konser.

Budapeşte (550,5 m.) — 18,30 şarkı, 19,30 keman, 20,05 siyasî revü, 20,30 opera, çiğan musikisi.

Prağ (488,6 m.) — 18,05 konser, 19,35 Alman radyo neşriyatı, 20,10 Bratislâvadan nakil, 20,25 opera, 23 son haberler.

Roma (441,2 m.) — 20,50 havadis, gramofon, 21,30 havadis, konser, 22 komedi, 22,30 şarkı, 23,30 dans musikisi, 24 havadis.

Varşova (1412 m.) — 18,20 keman, 19,20 dans musikisi, 20,05 müteferrik, 21 musiki müsahabesi, 21,25 konser, 12,05 çiğan musikisi.

Viyana (518,1 m.) — 20,35 konser, 23,05 orkestra.

13 kânunusani cumartesi

İstanbul : 17,30-18 gramofon, 18-18,30 fransızca ders (müptedilere mahsus), 18,30-19,30 Belkis hanım, 19,30-21 Refik Talât bey ve arkadaşları, 21-21,30 gramofon ve ajans haberleri, 21,30-23 Belma hanımın iştirakile Bedayii musiki heyeti.

Ankara : 12,30-13,30 gramofon, 18-18,45 orkestra: Schubert, Symponie, (İnacheve), 18,45-20 alaturka saz, 20 ajans haberleri.

Bükreş (394,2 m.) 18 müzik, 21 piyano, 21,45 şarkı.

Budapeşte (550,5 m.) — 19,45 kafekonser, 20,30 radyo jürnal, 21 gramofon, 21,45 havadis, 22 komedi, 23,45 havadis, çiğan musikisi.

Paris (328,2 m.) — 21 gramofon, havadis, 21,30 revü, 22,10 şarkılı jürnal, 23,05 dans musikisi, 1 son haberler.

Prağ (488,6 m.) — 18,25 şarkı, 19,25 radyo jürnal, 20,25 şarkı, çiğan musikisi, 20,50 Bründen nakil, 23 son haberler.

Roma (441,2 m.) — 18 konser, 18,55 havadis, gramofon, 21 havadis, 22 opera, 24 son haberler.

Varşova (1412 m.) — 19,20 gramofon, 19,40 şarkı, 20,05 radyo jürnal, 21 konser, 23,05 Krakoviden nakil, 12,05 dans musikisi.

Viyana (518,1 m.) — 19,50 orkestra, 20,50 radyo jürnal, 21,05 komedi, 23,05 radyo jürnal, 23,20 gramofon.

Tayyare Cemiyetine vereceğiniz

ZEKAT ve FİTRE

Tayyare, Hilâliahmer ve Himayeietfal Cemiyetleri arasında paylaşılacaktır.

Büyük Fırsat

İzmirde acele

SATILIK EV

İzmirin en güzel ve ferah bir yerinde, iki kat üzerinde yedi oda, bir sofa, mutfak ve sair istirahat esbabını havi, etrafı geniş ağaçlık bahçelerle muhat, güzel manzaralı, vapur ve tramvaya beş dakika mesafede çok kullanışlı bir ev acele satılıktır.

Görmek için İzmir, Karantine İskele caddesinde 60 numaradaki eve, anlaşmak için İstanlda Akşam tahrir müdürü Enis Tahsin, yahut İzmir Basmahanede İzmir - Kasaba hattı teftiş dairesinde Füruzan beye müracaat etmelidir.

Kadıköy askerlik şubesinden:

1 — Her sene olduğu gibi 934 senesine ait inhisarlar ikramiye defteri yapılacağından Kadıköy askerlik şubesinde kayıtlı bulunan zabit ve nefer şehit yetimlerinin şimdiden şubeye müracaatla kayıtlarını yenilemeleri icap eder.

2 — Müracaatlar 15/1/934 den itibaren kabul olunacaktır.

3 — Malûl zabit ve neferlerin müracaat günleri ayrıca tesbit ve ilân edilecektir.

Her akşam bir hikâye

Piyango bileti

Reşit at yarışlarına pek meraklı idi. Veliefendi koşularının en müdavimi kim diye sorulursa buna verilecek cevap: «Reşit!» ten başka bir şey olamazdı.

Bir gün, yine Veliefendi çayırında bütün dikkatini koşan atlara vermiş, kendinden geçmiş bir halde dururken arkadaki bir seyircinin başına şemsiye ile vurduğunu neden sonra farketti. Başını çveirdi. Bu zarif, kumral bir hanımdı. O da at yarışlarını pek seviyor olacak idi ki heyecan içinde dünyayı unutarak şemsiyesile Reşidin başma vurduğunun farkına varmamıştı.

Reşit bu kumral kadını görünce yarışı filân unuttu. Vakıa atları, onların koşmalarını çok severdi amma kadınları da çok severdi. Kumral hanım mahçup ve ateşli bakışlarile Reşidi teşci etmekten geri kalmıyordu. Kadının yanında kırk yaşında kadar tahmin edilebilecek, saçlarına kır düşmüş bir erkek vardı. Kocası olduğu şüphesizdi.

Bir aralık erkek yerinden kalktı. Reşit bunu lâkırdıya girişmek için iyi bir vesile telâkki etti. İş ileriliyecek gibi gözüküyordu. Fakat kocanın avdeti mâni oldu. Yarış artık ibtiyordu. Herkes kalkacak, dağılacak, bu kadar güzel başlıyan sergüzeşt bitip gidecekti. Reşit bir çare bulmak, güzel kumral hanımla tekrar görüşebilmek istiyordu. Ona bir şey yazmayı düşündü. Belki kalabalık arasında eline sıkıştırabilirdi.

Kakat aksi gibi üzerinde bir küçük kâğıt parçası bile yoktu. Nihayet tayyare piyangosunun bileti aklına geldi. Biletin üzerine kendisinin telefon numarasını yazdı. Artık kumral hanım isterse telefon ederdi. Ondan sonrası kolaydı.

Alelâcele yazdığı numarayı kargaşalık arasında hanımın eline sıkıştırdı. Rahat bir nefes alarak Veliefendi yarış yerinden ayrıldı.

* * *

Reşit sigarasını tüttürüyordu. Saat dörttü. İki gündenberi evden çıkmıyordu. Telefon başında bekleyip duruyordu. Uzaktan gelecek tatlı bir musiki ona seslenecekti: Alo! Alo!.. Sonra billûr gibi bir kahkaha bir iki lâkırdı ve bir randevu!...

Reşit dostlarına hasta olduğunu söylemişti. Metresi Serap bile hastalığa inanmıştı. Reşit icap ederse bir ay evde beklemeği göze almıştı. Kumral hanım kendisine dün telefon etmişti. Bugün de edecekti. Yarın artık biribirlerinin kucağına atılacakları şüphesizdi.

Saat beşte telefon çaldı. Bu, Serabın sesi idi. Genç kadın heyecan içinde haykırıyordu:

— Kazandık Reşit! Birinci ikramiye, düşün bir kere! Artık zengin olduk.

Bir çeyrek saat sonra Serap odadan içeri girdiği vakit Reşit hâlâ yerinden kımıldamamıştı.

Serap çıldırmış gibi odanın içinde sıçrıyor, zıplıyor, Reşidin boynuna sarılıyordu. Reşit ağzını açamıyordu. Nihayet:

— Bileti kaybettim! diyecek kadar kendisinde kuvvet buldu. Serabın gözlerini alabildiğine açıldı:

— Şaka söylüyorsun! diye kekeledi. Sonra ciddî surette ilâve etti:

— Böyle şaka istemem, Reşit. Her halde çabuk bileti bul. Bulmazsan, paranın yarısını bana borçlu olduğunu unutma!

* * *

Reşit kumral hanıma gidip bileti istemeğe karar vermişti. Sokağa çıktığı sırada kapı çalındı, Sevgilisinin kocası gelmişti. Hiddetli bir sesle sordu:

— Reşit bey siz misiniz?

— Evet.

— Siz karımın âşıkısınız, ha!

Bunu der demez Reşidin suratına bir tokat yapıştırdı. Reşit iri yarı bir gençti. Karşısındaki adamı bir hamlede su gibi içebilirdi. Fakat şimdi kavga çıkarmak işine gelmiyordu:

— Yalan söylüyorsunuz, karınızla hiç münasebetim yok! demekle iktifa etti.

Karşısındaki erkek ona baridane baktı. Cebinden tayyare piyangosunun biletini çıkararak:

— Dün bunu karımın çantasında buldum! dedi.

Reşidin yüreği hopladı. Büyük ikramiyeyi kazanan bilet ayağına gelmişti. Kendisinden bir metre uzakta duruyordu. Güler yüzlü görünmeğe çalışarak karşısındaki erkeğe:

— Şöyle buyurunuz, dedi. Sükûnetle konuşalım.

— Sizin gibi edepsiz bir herifle konuşmağa tenezzül etmem..

Reşit kuvvetli pençelerile hiddetli kocayı yakaladı. Bir boğuşma başladı. Biribirlerini yumruklıyorlardı. Fakat Reşit daha ziyade elini karşısındakinin cebine sokarak bileti almağa uğraşıyordu.

— Beyefendi, size namusum üzerine yemin ederim ki karınıza dudaklarım bir kere bile dokunmamıştır. Karınız benim metresim değildir.

Bu söz koca üzerinde iyi bir tesir yaptı. İki erkek boğuşmaktan vaz geçtiler. Tam bu sırada telefon çaldı. Reşit Nazikâne sordu:

— Müsaade eder misiniz, efendim?

Estağfurullah buyurunuz.

Reşit telefonu açtı. Serap telefon ediyordu. Bu sefer verdiği haber pek fena idi. Yanlışlık olmuştu. Büyük ikramiyeyi kazanan numara ile kendilerinin bileti arasında bin numara fark vardı.

Reşit telefonda bu haberi alınca artık karşısındaki adama yumuşak muamele etmekte hiç bir mana görmedi. Gözlerini açarak hiddetle üzerine yürüdü:

— Haydi defol buradan! diye haykırdı. Omuzlarından yakalıyarak ayağa kaldırdı. Bir tekme ile kapıdan dışarı attı. Sonra sedirin üzerine oturarak rahat bir nefes aldı!

Hikâyeci

Can kurtaran mecmuası

Sivil halkı hava hücumlarından korumak ve millî zararları azaltmak maksadile teşekkülünü evvelce yazdığımız hava hücumlarından koruma cemiyeti, dahin tetkikat neticesinde toplıyacağı malûmatı ve günü gününe takip eyliyeceği zehirli gazlar ve havadan gelen belâlar hakkında en doğru ilmî ve fennî bilgileri ve bunlara karşı alınması lâzım gelen kat'î tedbirleri haber vermek için ayda bir defa "Can kurtaran,, adile bir mecmua çıkarmağa karar vermiştir.

Can kurtaran mecmuası yurtdaşlara kendi hayatlarını ve aile varlıklarını ve yurdumuzu korumak çarelerini öğreteceği cihetle, her kesin bu kıymetli mecmuaya abune yazılacağı tabiîdir.

Şarkî Türkistan

Yeni cumhuriyet gün geçtikçe kuvvetleniyor

— 4 —

-Muharrem Feyzi beyin konferansından-

İki seneye yakın devam eden mücahedeler muvaffakiyetli olmakla beraber muntazam devlet teşkilâtı olmadığından devamlı neticeler alınamıyordu. Bu esnada Döngenler Türklerin itimadını suiistimal ederek yeni Kâşgar ve diğer şehirlerde esliha ve mühimmat depolarını zapt ile büyük gaileler çıkarmışlardır. Döngenler müslüman olmaka beraber aslan Çinlidirler. Çin idaresi zamanında asker ve memur bulunduklarından Türklere hâkim bir sınıf teşkil ediyorlardı.

Bu gaile şark Türklerinin rüesasını ve münevverlerini ittifak etmeğe ve devlet teşkilâtı vücuda getirmeğe saik olmuştur. Geçen sonbaharda Aksu şehrinde toplanan büyük kurultayda cumhuriyet esası üzerinde yeni bir Türk devleti kurulmuştur. Reisicumhurluğa Komul Türklerinin reisi ve büyük mücahit Niyazi Hâcim bey intihap edilmiştir. Başvekâlete Yunus bey ve hariciye nazırlığına eskiden rüsumat müdürü bulunan Kasım han, harbiye nazırlığına ve cenup kolordusu kumandanlığına Gazi Osman bey, şimal kolordusu kumandanlığına Kırgız Türkleri mücahitlerinden Şerif han tayin edilmiştir.

Kurultay yeni devlet için askerî ve siyasî merkez olarak Aksu şehrini ve diplomasî ve ticarî merkez olarak eski Kâşgar şehrini intihap etmiştir. Fakat eski Kâşgardan sekiz kilometre mesafede bulunan yeni Kâşgar cenup harp cephesi olduğundan reisicumhur ile kabine erkânı ve erkâmı harbiyesi şimdilik eski Kâşgarda bulunuyorlar. Yeni kabinenin maruf simalarından biri de bir kaç sene evvel Türkiyede ve Mısırda tetkikatta bulunan Sabit beydir.

Yeni teşkilâtta mülkî sahada en ziyade ehemmiyet verilen işler maarif ve maliyedir. Her şeyden evvel muallime ihtiyaç bulunduğundan derhal bir darülmuallimin teşkil edilmiş ve üç yüz talebe kaydedilmiştir. Çin hükûmetinden iğtinam olunan altınlar yeni hükûmetin hazinesinde toplanmıştır. Çete usulü ilga edildiğinden asker ve zabite muntazaman maaş veriliyor.

Yeni hükûmetin muntazam teşkilâtından biri de şarkî Türkistan hilâliahmeridir. Bu hilâliahmer Avrupaya bir beyanname göndermiş ve on binlerce mecruhun tedavisi için Avrupa salibiahmerlerinden yardım istemiştir.

Yeni hükûmetin maarif nezareti Çinlilerin idaresi zamanında pek karanlıkta kalan şark Türklerinde maarif işlerinin süratle ilerilemesi için muavenet istemiştir. Yeni Türk hükûmetinin hariçle müvasalası şimalî Hindistandaki Peşaver şehri ve demiryoludur. Bu şehirle Kâşgar ve Yarkent arasında şose olduğundan muntazaman kervanlar işliyor. Bir kaç sene evvel Tibet istiklâlini ilân etmişti.

Fakat buradaki İngiliz tarafları ruhanî ve dünyevî hükümdar zehirle öldürülmüş olduğundan bu memleketin tekrar Çinlilerin eline geçmesi muhtemledir. Böyle bir ihtimal şarkî Türkistandaki yeni devleti tehdit edecektir.

Şarkî Türkistanın şarkındaki Kausu eyaletindeki otuz milyon müslüman Çinli sekiz senedenberi Çin hükûmeti ile hali harpte bulunduğundan bu cihetten şarkî Türkistan için bir tehlike yoktur. Mançuriden kaçan bazı Çinli kuvvetler şarkî Türksitanın şimal tarafında bulunuyorlar. Fakat bunlar kendi aralarında harbettiklerinden vaziyetleri zayıftır. Bu kuvvetlerden bir alay ahiren Kai civarında Türk mücahitleri tarafından imha edilmiştir.

Henüz harp bitmemiş ise de şark Türklerinin siyasî ve askerî mevkii yeni kurulan muntazam devlet teşkilâtı sayesinden günden güne sağlamlaşıyor.

SON

İstanbul Üçüncü İcra Dairesinden:

Galatada Mumhane caddesinde İktisat hanının üçüncü katında mukim iken elyevm ikametgâhı bulunmıyan tüccardan Edgar Mekrey efendiye: Tüccardan Galip beyin 9250 liranın dava tarihinden itibaren o/o 5 faiz ve o/o 2 ücreti vekâlet ve 133 lira 90 kuruş mahkeme ve icra masraflarile birlikte tahsili talebile İstanbul ikinci ticaret mahkemesinden istihsal edilmiş 31/5/933 tarih ve 932/1102 No.lu ilâmın berayı infaz dairemize tevdii üzerine adresinize gönderilen 13/9/933 tarihli icra emri arkasında halen mezkûr adreste olmadığınız anlaşılmasına binaen ilânen tebligat icrasına karar vevrilmiştir. Tarihi ilândan itibaren altmış gün zarfında 932-4270 No. ya borcu ödemez, tetkik merciinden temyiz veya iadei mahkeme yolile ait olduğu mahkemeden icranın geri bırakılmasına dair bir karar getirilmedikçe cebri icra yapılacağı ve yine bu müddet içinde mal beyanında bulunmanız bulunmazsanız hapsen tazyik olunacağınız ve hakikate muhalif beyanatta bulunursanız hapsen tecziye edileceğiniz mezkûr icra emrinin tebliği makamına kaim olmak üzere ilân olunur. (12138)

İLÂN

Osmanlı Bankasının Galata, Yenicami ve Beyoğlu devairi, Şeker Bayramı münasebetile Kânunusaninin 17 inci Çarşamba ve 18 inci Perşembe günleri kapalı bulunacaktır.

BELSOĞUKLUĞU
VE FRENGİYE YAKALANMAMAK İÇİN EN İYİ İLAÇ
PROTEJİN'dir
50 KRŞ. HER ECZANEDE BULUNUR.

Yeni
LiTRE ölçüleri
Kanun ve nizama uygun, sağlam ve kalıu maldan yapılır. DAMGALI olarak toptan ve perakende satılır. Istanbul, Tahtakale, Hasırcılar caddesi No. 84.
VAHRAM BALTAYAN
(11967)

Büyük Fırsat
Beyoğlunda Ağa Hamamında Olivo sokağında Ekrem Bey apartımanının 11 numarasında
KURK MANTOLAR
acele satılmaktadır. Fırsattan istifade etmek istiyen Hanımların müracaatları. Apostol (12121)

Ankara asliye birinci hukuk mahkemesinden:

Ankaranın Erzurum mahallesinden 52 numarada Kutugunlu oğullarından hacı oğlu ve 312 doğumlu Harbiumumide askere sevkedilen Mehmedin hayat ve mematından malûmatı olanların tarihi ilânından itibaren bir sene bitinceye kadar mahkemeyi haberdar etmeleri lüzumu kanunu medeninin 32 inci maddesine tevfikan ilân olunur. A.320

Boyum kısa kaldı diye kederlenmeyiniz. 3 ayda 6 : 12 santim uzayabilirsiniz.
BOY UZATMA METODU'nu
isteyiniz. Fi. 75 Kr. Pangaltı posta kutusu 16 Halil, İstanbul. (12120)

SELANIK BANKASI
Tarihi te'sisi: 1888
Sermayesi:
Tamamen tediye edilmiş:
30,000,000 Frank
merkezi idaresi: İstanbul
Türkiyedeki şubeleri:
Galata. İstanbul. İzmir. Samsun
Adana. Mersin
Yunanistandaki Şubeleri:
Atina. Selanik. Kavala. Pire.
Her nevi banka muameleleri - Kredi mektupları. Her nevi meskûkât ile hesap küşadı - Çek servisleri kiralık kasalar.

Dr. Mehmet Izzet
Emrazı dahiliye ve sariye mutahassısı
Muayenehane: Çağaloğlu Halk fırkası karşısında No. 21 Cumadan mada hergün 13-17 hastalarını kabul eder. Tel. 23925.

DOYÇE ORIENTBANK
Dresdner Bank Şubesi
Merkezi: Berlin
Türkiyede Şubeleri:
istanbul (Galata ve istanbul)
Depo: Tütün Gümrük
izmir
Her türlü banka muamelâtı

Umum Emlâk Acentesi
Bahçekapı TAŞ HAN No. 20
EHVEN ŞERAITLE
EMLÂK İDARESI
KİRALIK APARTIMAN EMLAK ALIM ve SATIMI
Kiralık — Beyoğlunda İstiklâl caddesinde on odalı pek konforlu apartıman.
Cihangirde — Beş ve altı odalı mükemmel apartımanlar.
Beyoğlunda — Dört, beş, ve altı odalı apartımanlar - Bahçeye ve denize nazırdır.
Satılık — Beyoğlunda pek merkezi bir mevkide muhteşem bir apartıman.
Ayaspaşada — Güzel bir kâgir hane - Nezareti fevkalâde - FIRSAT.
Beyoğlunda — Yazıcı sokağında dükkânlı bir apartıman - 6 kat - İradı: 100 lira.
Tünel civarında tramvay caddesinde mükemmel yedi odalı mobilyalı ve bütün asrî konföru havi bir apartıman. Gaz, elektrik, sıcak ve soğuk su, kalorifer, asansor ve saire.
Küçük dört odalı apartım denize manzarası ve merkez bir mahalde.
YEL DEĞIRMEN
Sekiz daireli bir apartıman Bahçe, havugazı, elektrik, terkos kuyu ve saire. Merkez bir mevkidedir.
HER TÜRLÜ FABRİKA İÇİN PEK ELVERİŞLİ BİNA ve ARSALAR
TELEFON: 20307

İkinci İflâs Memurluğundan:

Müflis Tepebaşında Perapalas karşısında antikacı S. Hayim efendiye ait malların açık artırma suretile Çarşamba, Cuma, Pazartesi günleri saat 9,30 dan saat 13 e kadar usulen satışına devam edilmekte olduğu ilân olunur. (11454)

Öksürükler çok defa tehlikeli hastalıkları gösterir
Katran Hakkı Ekrem
Bu tehlikelerin önüne geçerek öksürükleri keser ve müzmin bronşitler ile göğüs nezlelerini kat'iyyen geçirdiği gibi nefes darlığına da çok faydası vardır. Taklitleri vardır Hakkı imzasına dikkat. (11643)

Maarif Vekâletinden:

Ayda 150 lira ücretle elektrik tesisatı, kalorifer ve beton arme projelerini çizebilecek iyi bir ressam müsabaka ile, 14 lira maaşlı Lise ve Orta mektep mezunları arasında bilmusabaka bir kâtip alınacaktır. Ressam için 25/1/934 tarihine kadar İnşaat Dairesine, kâtiplikiçin de zat işleri müdürlüğüne 15/1/934 tarihine kadar müracaatları ilân olunur. "184,,

İnhisarlar Umum Müdürlüğünden:

Amelî ve idarî tecrübesi bulunan bir makine veya Elektrik mühendisine veya teknisyenine ihtiyaç vardır. Arzu edenlerin müracaat etmeleri. "140,,

Nikelli
Klişe
müdürü
Kenan
Sanat alemimizde bir yenilik. Mecmua, Katalog, kitap sahiplerine müjde. Matbu izahat ve nümune Akşam matbaası dahilinde AKŞAM Klişe şubesinden talep ediniz. Telefon: 20113

İstanbul Ziraat bankasından:

Sıra No.sı	Semti	Mahallesi	Sokağı	Cinsi	Hissesi	Emlâk No.sı	Hisseye göre muhammen kıymeti
913	Beyoğlu	Kamerhatun	Kiraz	Kâgir hane	1/7	23	715 T.L.
914	Büyükada	Cami	Güzeller	Ahşap hane	28/96	22	117 „
915	„	„	Çakır çıkmazı	Kısmen yıkılmış ahşap hane ve arsa.	420/700	18	120 „
916	„	„	Küşadiye	Ahşap hane	14/32	1	140 „
917	„	Yalı	Palamut	Arsa metresi 25	11/16	33	51 „
918	„	„	Berberoğlu ve Balıkçıl	Ahşap kahve ve dükkân	2828/13056	3-65 T. No. 3-1 K. No.	325 „
919	„	Karanfil	Karakol	Ahşap hane ve bahçe	1/63	25	25 „
920	„	„	„	„ „	Tamamı	27	900 „
921	„	„	Ebe	Arsa metresi 214	„	8 eski, 30 yeni	428 „
922	„	Cami	Gazi Evrenos	Ahşap hane ve bahçe	3/12	7 - 7/1	250 „
791	Yeniköy	Panaya	Köybaşı arkası	Tarla arşını 31445	2/4	6 - 8	2000 „
491	Fener	Abdi Subaşı	Fener	Kalafat yeri	1/3	280-282	5000 „

Yüzde yedi buçuk pey akçelerile ihale bedelleri nakden veya gayrimubadil bonosile ödenmek üzere yukarda evsafı yazılı gayrimenkullerden 791 - 491 sıra No.lılar temdiden, diğerleri yeni baştan açık arttırma suretile satışa çıkarılmıştır. Kat'i ihaleleri 1/2/934 Perşembe günü saat 15 tedir. Müzayedeye iştirak edeceklerin yevmi mezkûrda saat on dört buçuğa kadar pey akçelerini yatırmaları lâzımdır. Senei haliye vergisile belediye resimleri ve vakıf icaresi müşteriye aittir. Şartname Bankamız kapısına asılmıştır.

Deniz yolları İŞLETMESİ

Acenteleri: Karaköy - Köprübaşı Tel. 42362 — Sirkeci Mühürdarzade Han Tel: 22740

Ayvalık sür'at yolu

MERSIN vapuru 13 ikinci Kânun **Cumartesi** 17de Sirkeci rıhtımından kalkacak. Gidişte Gelibolu, Çanakkale, Bozcaada Edremit, Ayvalık, Dikili, İzmir'e. Dönüşte Geliboluya uğramıyacaktır. "207„

THE TURKISH AMERICAN

Shipping and Trading co

Hayri - Araboğlu ve şeriki American Export Lines The Export Steamsip Corporation

NEW - YORK

Her on günde bir Nevyork ile limanımız arasında muntazam pssta:

Her ayın 10,ve 25 inci günleri Nev - York,'dan hareket.

Yakında Nev- York'dan gelecek vapurlar.

Excelsior vapuru 17 K. saniye doğru
Exmouth vapuru 4 Subata doğru

Yakında Nev - York, Fladelfiya ve Bostona için yolcu ve eşyayı ticariye alarak hareket edecek vapurlar.

Examelia vapuru 10 K. saniye doğru
Excelsior vapuru 30 K. saniye doğru
Exmounth vapuru 7 Şubata doğru

Kumpanya, müşterilerinin menafiine daha iyi hizmet ve fevkalâde seri postalar taktim emelile İskenderiye veya Marsilyada aktarma suretile ve doğru konoşimento ile Nevyork için mezkûr limanlardan muayyen tarihlerde hareket eden ekspres ve lüks vapurlarına yolcu ve eşyayı ticariye kabul edecektir.

Bu vapurlar Amerikanın dahili ve bütün vilâyetleri ile Kanada, Golf, Meksika ve Los Angelos ile San Fransisko Seattle vesaire bütün limanlar için doğru Konşmento ile eşyavı ticariye kabul edder,

Fazla tafsilât için Galada'da 6 ıncı Vakıf (Eski Arapyan) hanında 4 üncü katta Hayri - Araboğlu ve şeriki müracaat. Tel, 4.4957-8-923 (11633)

İlâm sureti

Gebze sulh hukuk mahkemesinden: İcabı düşünüldü: Gebzede bakkal Seyit zade Mehmet efendi tarafından Niğde icra memuru sabıkı Sadi bey aleyhine ikame olunan yetmiş beş lira elli dört kuruş alacak davasının müddeialeyhe ilânen tebligat suretile gıyabinda cari muhakemesi neticesinde: Davanın esası müddeinin Niğde nüfus müdürü Hilmi bey zimmetinde matlubu olan yetmiş beş lira elli dört kuruş müddea aleyh Nığde icra memuru sabık Sadi bey hasbel vazife tahsil eylediği halde mahalline göndermiyerek zimmetine geçirmiş olduğundan meblâğı mezkûrun müddea aleyh Sadi beyden tahsil talebinden ibaret olup filhakika müddeinin esbabı subutiye olarak gösterdiği Gebze icra dairesinin 929/756 numaralı dosyası meyanında mevcut İstanbul adliye baş müfettişliğinin Gebze icra memurluğuna hitaben yazdığı 8 Ağustos 931 tarihli 303 numaralı müzekkeresi mündereca tına nazaran müddei bakkal Seyit Mehmet efendiye borçlu Niğde nüfus müdürü Hilmi bey maaşından 75 lira elli dört kuruş tevkifat yapılmışsada Niğde icra memuru Sadi beyin diğer paralar meyanında zimmetine geçirdiği anlaşılmış olduğundan müddeabih yetmiş beş lira elli dört kuruşun müddea aleyh mumaileyh Sadi beyden bittahsil müddeiye itasına masarifi muhakemenin de müddea aleyhe tahmiline kabili temyiz olmak üzere 20 mayıs 933 tarihinde müddeinin vicahinda müddea aleyhin gıyabında imlâ suretiyle karar verilerek usulen ve alenen tefhim olundu. 20 mayıs 933 (12110)

Kartal sulh hâkimliğinden:

Sıdıka hanımla hamide hanımın şayıan mutasarrıf oldukları Maltepede Çınar caddesinde 5-417 No lı maa bahçe bir bap ahşap hane 17/2/934 tarihine müdif cumartesi günü saat 10 da açık arttırma ile satılacağından talip olanların kıymeti muhammenesi olan 1500 liranın yüzde yedi buçuğu nisbetinde pey akçesile ve şartnamesini görmek istiyenlerin tarihi ilândan itibaren Kartal sulh hâkimliğine müracaatları ilân olunur. (12108)

Limanımızdan hareket edecek vapurlar

BULGARİA vapuru 15 kânunusani pazartesi (Pire, Napoli, Marsilya ve Cenova) ya.

VİENNA vapuru 16 Salı (Lloyd Soria Ekspres) olarak (Pire, Rados, Limasol, Larnaka, Hayfa, Yafa, Beyrut, İskenderiye, Sirakus, Napoli ve Cenova) ya.

ASSİRİA vapuru 16 Kânunusani salı (Burgaz, Varna, Köstence, Novorosisk Batum, Trabzon ve Samsun) a.

KLDEA vapuru 17 kânunusani çarşamba (Köstence, Varna ve Burgaz) a.

QUİRİNALE vapuru 17 kânunusani çarşamba (Burgaz, Varna ve Köstence) ye.

Şimali, Cenubî ve merkezî Amerika ile Avusturalya, Yeni Zeland ve Aksayı şark için doğru bilet verir. «İTALİA» vapur kumpanyasının lüks vapurile muhtelit servis.

Her nevi tafsilât için Galatada Merkez Rıhtım hanında kâin (Lloyd Triestino) ser acentasına. Telefon 44870 veya Galatasarayında sabık Selânik bonmarşası binasındaki yazıhanelerine telefon: 42490 (11592)

VAPURCULUK

TÜRK ANONİM ŞİRKETİ
İstanbul Acentalığı

Liman han, Telefon: 22925

Mersin Yolu

FİRUZAN vapuru 14 İkinci Kânun **PAZAR**

Saat 10 da Sirkeci rıhtımından kalkarak gidişte: Çanakkale, İzmir, Küllük, Bodrum, Rados, Marmaris, Dalyan, Fethiye, Kalkan, Ksş, Finike, Antalya, Alanya, Mersine. Dönüşte bunlara ilâveten Taşucu, Anamur, Kuşadası, Geliboluya uğrayacaktır.

Vakum yağı	12000
Silindir yağı	1500
Siyah boya	2000
Beyaz „ birinci çinko	1000
Bezir yağı kaynamış„ kaynamamış	500
Halat 1/8 burgataya kadar	10000
Karpit	2000
Elvan üstübü	1000
Çelik tel vinçler için muhtelif eb'atta	2000
Neft yağı	300

Vapurculuk Türk Anonim Şirketi vapurlarının altı aylık ihtiyacı olan yukarda nevileri yazılı on kalem lâzıme ihale edilmek üzere 24/1/934 tarihine müsadif Çarşamba günü saat 15 te kapalı zarf usulile münakasaya konulmuştur.

Taliplerin şeraiti ve malların evsafını anlamak için her zaman Şirketin Liman Hanında Levazım müdiriyetine iştirak için de ihale günü yüzde 7,5 teminatlarile mezkûr handa satın alma komisyonuna müracaatları.

İst. Tapu idaresinden: Fatihte dülger zade mahallesinde nalbant sokağında kâin ve mütegayyip Dimitri oğlu Mihale ait 3 No. halen arsa Fatih sulh üçüncü hukuk mahkemesince vaziyet olunarak doksan bir lira bedelle İsmail Hakkı efendiye ihale edilmiş ve merkum namına 253 tarihile Ayasofyai kebir vakfından maza kaydi mevcut isede derununda mevcut 278 tarihli haremeyn gediğinin kaydi bulunmadığı cihetle senetsiz tasarrufata kıyasen muamele ifa edilmek üzere tarihi ilândan ongün sonra tasarrufu tesbit edilmek üzere mahalline memur gönderileceğinden işbu yere başkaca tasarruf iddia edenlerin müddeti mezkûre zarfında bizzat veya vekillerinin vasaiki tasarrufiyelerile birlikte İstanbul tapu idaresine müracaatları.(12115)

Dolaşmağa, yorulmağa, pazarlığa hacet yok!

Bütün bayramlıklarınızı SUMER BANK Yerli Mallar Pazarında

Bulursunuz

Ankara: Çocuksarayı caddesi
Samsun: Bankalar caddesi

İstanbul: Bahçekapı caddesi
Beyoğlu: İstiklâl caddesi

İstanbul Ziraat Bankasından:

Karyesi	Mevkii	Cinsi	Metro	Kıymeti muhammenesi
Kartal	İstasyon Civarı	Arsa	275	400
„	„	„	151	200
Başıbüyük	„	Tarla 1/20	22479	200
Pendik	Karyederunu	Arsa	80	200
Kartal	Çavuşoğludere	Tarla	9186	300
Maltepe	Köyciyarı	„	530	200
Kartal	Kesimoğlu kuyu	„	9186	300
Pendik	Pendikardı	Mukaddema bostan elyem tarla	1837	200
Maltepe	Küçük yalı	Tarla 1/20	585	100
Kartal	İstasyon civarı	Arsa	1232	1100
Pendik	Ayazma	Bostan 4/32 elyem tarla	2755	100
Kartal	Çeşmebaşı	Tarla	9186	500
Pendik	Eski İstasyon	Hane	201/350	600
Maltepe	Üsküdar Caddesi	Tarla	229	30

Yüzde yedi buçek pey akçelerile ihale bedelleri nakten veya gayri mübadil bonosile ödenmek üzere yukarda evsafı yazılı gayrimenkuller açık arttırma suretile satışa çıkarılmıştır. Kat'i ihaleleri 3/2/1934 cumartesi saat on beştedir. Taliplerin yevmi mezkûrda saat on dört buçuğa kadar pey akçelerini yatırmaları lâzımdır. Şartname Banka kapısına asılmıştır. Senei haliye vergisile belediye rusumu müşteriye aittir. "198„

BAYRAMLIK HEDİYELERİNİZİ NECİP BEY İTRİYAT FABRİKASINDAN ALINIZ

Necip Bey kolonyaları, yağsız kremleri, pudraları, esansları, diş macunu, rujları, briyantinleri, tırnak cilâları, bilcümle tuvalet takımları en ucuz fiatlerle satılır. Deposu: Eminönü Necip Bey mağazası.

İst. Evkaf Md. ilânları

Beyoğlu Tapu İdaresinden:

Beyoğlunda Tımtım mahallesinde Gülbaba sokağında yeni "12„ No.lı hane bermucibi vakfiye Gülbaba vakfı uhdesinde ise de Tapuda kaydı olmadığından senetsiz tasarrufata kıyasen muamelei tesciliyesi icra kılınacağından işbu yer hakkında bir gûna tasarruf iddiasında bulunanlar varsa tarihi ilândan itibaren bir ay zarfında vesaikı tasarrufiyelerile birlikte 933/4919 muamele No. sile Beyoğlu Tapu idaresine müracaatları ilân olunur. (172)

✲

Kıymeti muhammenesi lira
3600

Beyoğlunda Hüseyinağa mahallesinde Zanbak sokağında 5 No. lı kâgir bir bap hanenin tamamı Kânunusaninin on beşinci Pazartesi günü saat on beşte pazarlıkla satın alınacağından taliplerin pey akçelerile beraber Mahlûlât kalemine müracaatları. (203)

Üniversite Rektörlüğünden:

Üniversite talebesinden ecnebî lisan tahriri imtihanları neticesinde muvaffak olanların 14/1/934 Pazar günü saat 13 de şifahi imtihanlarına başlanacaktır. Talebenin mensup oldukları Fakültelere o vakitte müracaatları. (215)

istanbul belediyesi ilânları

Balat atalyası için alınacak 1200 adet Çiğdene tahtası, 250 kol ağacı, 200 taban ağacı, 1500 çift ispit, 6000 adet parmak, 400 başlık, civata, yağlı boya, makap ve sair malzeme kapalı zarfla münakasaya konulmuştur. Talip olanlar şartname almak üzere her gün Levazım müdürlüğüne müracaat etmeli, münakasaya girmek için de 248,5 liralık teminat makbuz veya mektubu ile teklif mektuplarını 15/1/934 Pazartesi günü saat on beşe kadar Daimî encümene vermelidirler. (7083)

İstanbul Millî Emlâk Müdürlüğünden:

Cins ve Mevkii	Senelik Kira Lira K.	
Galatasaray Merkezi altında Yeniçarşı sokağında 9 No lı dükkân.	120	bir sene

Yukarıda gösterilen yerler hizalarındaki kira ve müddetler üzerinden açık arttırma usulile kiraya verileceklerinden İsteklilerin 14/1/934 pazar günü saat 14 de müracaatları. "7059„

İnhisarlar U. Müdürlüğünden:

1 — İstanbul depo ve imalâthaneler amelesi için listelerinde mıktar ve müfredatı tafsilâtı gösterilen eczayı tıbbiye:
11/1/934 : Perşembe saat "14„

2 — Baş kimyakerlik lâburatuvarı için nevi ve mıktarlarile katalog numaraları cetvellerinde bildirilen alâtı fenniye:
17/1/934 : Çarşamba saat "14„

Taliplerin listeleri gördükten sonra pazarlığa iştirak etmek üzere % 7,5 teminatlarile beraber yukarıda gösterilen gün ve saatlerde Galatada Alım, satım komisyonuna müracaatları. (14)

★

"1000„ metre murabbaı "Sisalcraft„ kâğıdı ve on santimetre eninde "20,000„ metre tulünde ince Banda kâğıdı ile "128„ kilo yapıştırma asbeste katranı pazarlıkla satın alınacaktır.

Taliplerin nümuneleri gördükten sonra pazarlığa iştirak etmek üzere % 7,5 teminatlarile beraber 29/1/934 pazartesi günü saat 14 de Galatada Alım, satım komisyonuna müracaatları. "31„

M. M. Vekâletinden:

Bazı eşhasın nufus dairelerince mukayyet künyelerinin tashihi zımnında mahkemelere müracaat ederek baba, zevç, veya oğullarının vefatı vuku bulmuş olduğunu isbat ve o suretle nufus kayıtlarının tashihine karar istihsal ettikten sonra aynı karara istinaden vefat etmiş olan şahsın şehit olduğu beyanile yetim maaşı tahsisini vekâletten talep etmekte oldukları görülmekte ve müteveffanın şehit olduğuna dair vekâletce kayıt bulunmadığı takdirde bunun ayrıca mahkemeden ilâma raptı ve bu baptaki talep ve iddianın M. M. V. aleyhinde dermeyanı ve mahkemede vekâlet dairelerinin müdafaası da dinlenmesi lâzım gelmekte olmakla badema bu husustaki davaların nufus daireleri değil M. M. V. aleyhine tevcihi lâzım geleceği tavzih olunur. "4450„ "7149„

Bayram Münasebetile

BAKER

Mağazalarında: Mevsimlik son moda malların

UMUMÎ MEŞHERİ

BAKER

En iyi malları

Halihazırda:

HER YERDEN UCUZ SATAN

Şehrimizin en büyük ve en zengin çeşitli mağazalarıdır.

Teşrif ediniz
Hüsnü hizmet göreceksiniz
ve mağazamızdan
gayet memnun çıkacaksınız

BAKER, Beyoğlu, İstiklâl caddesi No. 370

(11949)

İpekiş, piyasaya toptan kumaş vermiye başladı!

1 – Arzu ve talep üzerine her çeşit kumaşın her rengi işlenir ve süratle teslim olunur.

2 – Memleketin her noktasından vukubulacak müracaatlara derhal cevap verilir ve nümune gönderilir.

Toptan satışlar için müracaat mahalli:
İstanbul Sultanhamam, İpekiş
Telgraf adresi: istanbul ipekiş – Telefon 20695

(11635) 9602

Bayramda Yalnız

Hilâliahmer

Gazetesi çıkacaktır.

Hilâliahmer Cemiyeti İstanbul Bürosundan:

İlânlarınızı Hilâliahmer gazetesine vermekle hem ticarethaneniz için büyük bir faide temin etmiş ve hem de Hilâliahmere yardım etmiş olursunuz.

ilânlarınız için şu adreslere müracaat ediniz:

İstanbul'da Yenipostane karşısında Hilâliahmer Satış Bürosu. Telefon: 22653

İstanbulda Ankara caddesinde İlâncılık T. L. Ş. Telefon: 20095

Üsküdar icra dairesinden: Bir borçtan dolayı mahçuz ve paraya çevrilmesi mukarrer bir adet yazıhane, 2 büfe, sedef masa, halı ve seccade, nikel ayna, sedef masa ve sandalya, portmanto, maruken sandalya, ayaklı lâmba, etajer, amerikankârî koltuk, masa, gardırop ve tatlı takımı ve sairenin 15/1/934 tarihine müsadif pazartesi günü saat 14-16 ya kadar Kızıltoprak Bağdat caddesi 128 No.lı köşkte açık arttırma suretile satılacağından talip olanlardan mahallinde muayyen saatte hazır bulundurulacak memuruna müracaatları ilân olunur. A-319

Dr. A. KUTİEL

Karaköy'de Topçular caddesi No. 33

(11640)

Sahibi : Necmeddin Sadık
Umumî neşriyat müdürü: Enis Tahsin
Akşam Matbaası