Davulu çalan başka...

AKŞAM

... Parsayı toplıyan başka!...

* Sene 16 — No: 5721 — *Fiatı her yerde 5 kuruş* ÇARŞAMBA — 12 Eylûl 1934 *Telefon :* 24240 (İdare) - 24249 (Tahrir) - 24248 (Matbaa) - 20113 (Klişe)

Tayyare piyangosu: Kazanan numaraları 5 inci sahifemizde okuyunuz

Floryada asrî plâj, eski adliye sarayı yerinde büyük otel..

Falih Rıfkı beyin İstanbula seyyah celbi hakkında şayanı dikkat bir makalesi

Moskovada muharrirler kongresine iştirak ettikten sonra geçende Ankaraya dönen Falih Rıfkı bey, Hâkimiyeti Milliye gazetesinde «Büyük sanayiden biri, İstanbul» başlığı altında mühim bir başmakale neşretmiştir. Falih Rıfkı bey makalesinde Sovyet Rusyaya iki senedenberi vaki olan seyyah akınından ve Varna plâjına her sene orta ve şarkî Avrupadan yüz binlerce insan gitmesinden bahsettikten sonra diyor ki:

«— Varnanın ne tarihi, ne ihtilâli, hattâ ne de orijinal bir tabiati var. Varnanın cazibesi plâjından ibarettir. Herkes yazın, Karadenizde, Akdenizde ve şimal denizinde güneşe ve tuzlu suya koşuyor.

Galatadan Ilmana ve Anadolu sahillerine bir bakış

İstanbulu düşününüz: Burada istediğiniz kadar tarih, beğenebildiğiniz kadar tabiat, ve şüphesiz ne Akdeniz, ne Karadenizde bulamıyacağınız plâjlar var. Floryada mayıstan teşrin ortalarına

(Devamı 6 ıncı sahifede)

Yunanistan musevileri

M. Venizelos musevilere karşı ateş püskürüyor

"İyi birer vatandaş olmadıkça intihaba iştiraklerine müsaade etmiyeceğim„ diyor

M. Venizelos Londrada bulunduğu sırada Zeuişsos ekspres muharririni kabul ederek Selânik yahudileri aleyhinde çok şiddetli beyanatta bulunmuş ve Selânik yahudilerini siyasî haklarından mahrum edeceğini söylemiştir.

M. Venizelosun İngiliz gazetesine söylediği sözler şunlardır:

— Selânik yahudileri benim aleyhimdedir. 1920 de fırkamın namzetleri aleyhine rey vermişlerdir. 1922 de benim düşmanlarımla beraber hareket eylemişlerdir. Şimdiye kadar Selânik musevilerinin Yunan parlâmentosunda iki mebusları vardı. Halbuki şimdi yahudiler, reylerile Yunan siyaseti üzerine tesir yapmak ve intihabatın umumî neticelerini değiştirmek istiyorlar, ve kendilerine haklı bir nisbet daiersinde verilmiş olan iki mebuslukla iktifa etmek istemiyorlar.

Son intihabatta Selânikte 11,770 yahudi benim aleyhime ve ancak 127 yahudi lehime rey vermişlerdir. Selânik yahudileri yahudi milliyetçi bir siyaset takip ediyorlar. Filen Yunan tebaası oldukları halde kendilerini Yunan vatandaşı telâkki etmiyorlar. Bu itibarla Yunan işlerine karışmağa hakları yoktur.

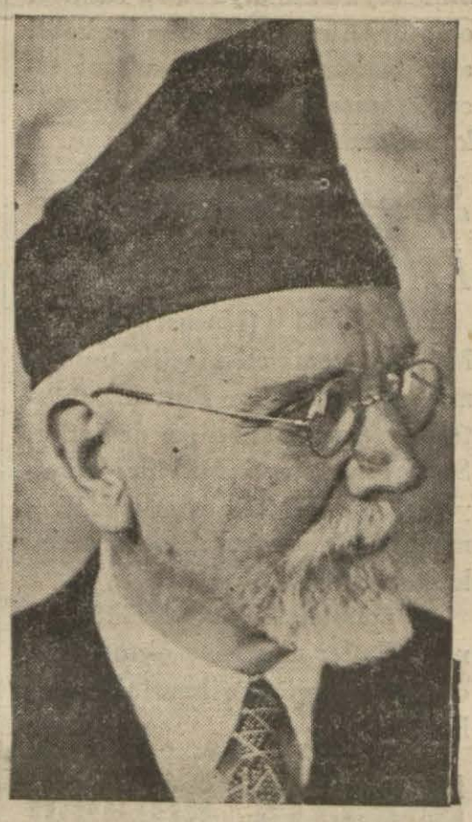

M. Venizelos

Selânik yahudileri, Yunan vatanperverleri değil, fakat yahudidirler. Bizden daha ziyade Türklere yakın bulunuyorlar ve bunu

(Devamı 2 nci sahifede)

Dün de bir sağanak oldu, fakat çabuk geçti

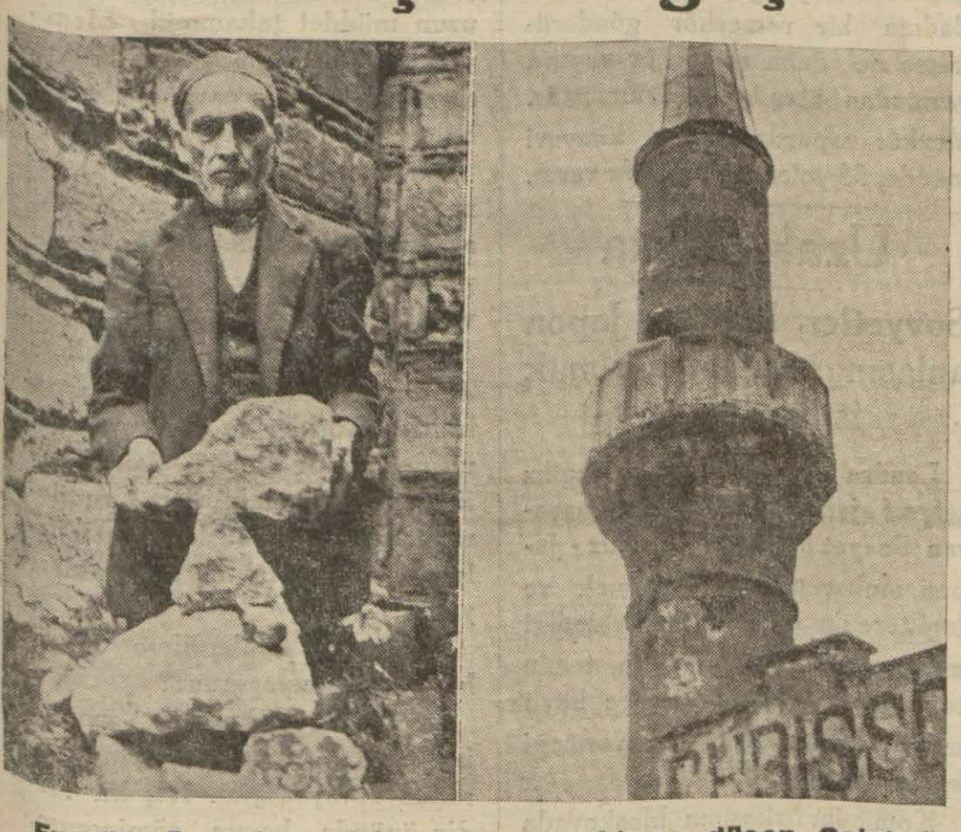

Evvelki gün minaresinin ortasına yıldırım düşen Galatada Kemankeş Kara Mustafa paşa camiinin minaresi ve düşen taşlarla müezzin hafız Ahmet efendi

Evvelki günkü yağmur sağanağından sonra akşama doğru hava açmıştı. Fakat dün sabah yeniden her tarafı bulutlar kaplamıştır. Maamafih yağmur yağmamış, saat dokuza doğru bulutlar dağılmıştır.

Öğleden sonra tekrar hava kapanmış, saat bir buçukta şiddetli bir yağmur başlamıştır. Yağmur on dakika kadar sürmüştür. Bu esnada gene bazı yerlerde seller husule gelmiştir.

Evvelki günkü yağmur sağanağı esnasında Galatada Kemankeş Karamustafa paşa camii minaresinin alt kısmına yıldırım isabet etmiş, minarenin taşlarından birini yere düşürmüştür.

Kemankeş Karamustafa paşa camiine yıldırım düştüğü esnada cami müezzini Hafız Ahmet efendi, damdan akan sulardan ıslanmamak için cami hasırlarını topluyordu. Yıldırım, minareyi delerek camiin içine düşünce Hafız Ahmet efendi bayılmış, sonradan ne olduğunu anlamak için camie koşan halk tarafından ayıltılmıştır.

Nüfusça zayiat olmamıştır. Minare ve camideki hasarı anlamak için dün evkaf fen heyeti mahallinnde tetkikat yapmıştır.

Belediye intihabı kaç günde yapılacak ?

Yarın toplanacak umumî meclis bu hususta karar verecek

Dünkü gazetelerde intişar eden İstanbul vilâyetinin bir tebliği ile İstanbul umumî meclisi, belediye intihabı müddetinin tayini için yarınki perşembe günü içtimaa çağırılmaktadır.

Meclisin davetine sebep şudur: Belediye intihabatının bir günde yapılması evvelce kararlaşmış ve ilk hazırlıklar ona göre yapılmıştı. Fakat intihap etmek hakkını haiz

(Devamı 2 nci sahifede)

Rektörlük

Profesör Cemil bey "Istifadan haberim yok„ diyor

Dünkü Son Posta gazetesi Üniversite rektörü profesör Cemil beyin rektörlük vazifesinden istifasının bir gün meselesi olduğunu yazıyordu.

Bu haberin doğru olup olmadığını anlamak üzere rektör Cemil beye müracaat ettik. Cemil bey, bu haberi hayretle telâkki etti ve:

— Vazifemin başında bulunuyorum; böyle bir şeyden haberim yoktur... dedi.

Edebî müsahabe

Kaynağa doğru

Yazan: Halit Ziya Uşşakîzade

Beşinci sahifemizde okuyunuz

Rüyalar serisi: 8

Kitapçının rüyası!...

SON TELGRAFLAR

Almanya şark misakı hakkında cevap verdi

Misaka girmeği kabul etmiyor

Berlin 11 (Hususî) — Alman hükûmeti şark misakı hakkındaki muhtıraya cevap vermiştir. Almanya cevabında diyor ki: Şark misakı, Cemiyeti akvamın himayesinde sekiz memleket arasında mütekabil bir askerî yardım misakıdır. Almanya, hukuk müsavatı tanınmadıkça Milletler cemiyeti ile alâkadar olamaz, bunun için bu misaka da giremez.

Esasen mütekabil askerî misak sulhe yardım edemez. Şarkî Avrupadaki vaziyet hasebile bu misak Almanyayı harbe sürükliyebilir veya Almanya harp sahnesi olabilir. Almanya sulhün bu kabil anlaşmalardan ziyade ademi tecavüz misaklarile temin edileceği kanaatındadır.

Sovyet Rusya ve Milletler cemiyeti

Cenevre 11 (Hususî) — Dün Milletler cemiyeti meclisi toplanmıştır. Arjantin ve Portekiz müstesna olmak üzere diğer devletler, Sovyet hükûmeti Milletler cemiyetine girdiği takdirde kendisine mecliste daimî âzalık verilmesini kararlaştırmışlardır.

34 memleket Sovyet hükûmetine Milletler meclisine girmek için davetname gönderilmesini kararlaştırmıştır.

Belediye intihabı

(Baş tarafı 1 inci sahifede)

olanların reylerini bir kaza dahilindeki sandığa bir günde atmaları maddeten imkânsız görülmüş, bunun üzerine intihap günlerinin çoğaltılması lüzumu hissedilmiştir. Kanunen, bir günde intihabın ikmali kabil olmadığı takdirde intihabatın müteaddit günlerde yapılması için umumî meclisin karar vermesi ve intihap günlerini tayin etmesi lâzımdır. Meclisin içtimadaki sebep bundan ileri geliyor.

İntihap encümenleri tarafından tetkik edilmekte olan isim defterlerinin ne günü asılacağı da ancak yarından sonra belli olacaktır.

Geçen intihap devresinde intihap sandığının başına gelen müntehipler, reyleri verebilmek için isimlerini defterde buldurmak ve defterlerin yanını imza ettikten sonra reyini vermek gibi merasime tâbi tutuluyorlar, bu suretle vakit kaybediyorlardı.

Halkın reyini kolayca kullanabilmesi ve vakit kaybetmemesi için bu sene amelî bir usul ittihaz edilmiştir.

Belediye birer pusula bastırmıştır. İntihap encümenleri, intihap defterlerinde mevcut her isme göre bu pusulayı dolduracak, bu pusulalara müntehibin ismi, mahallesi, sokağı, evinin numarası zikredilecek ve intihap defterindeki sıra numarası kaydedilecektir. Pusulalar, intihaptan evvel intihap encümenleri tarafından evlere dağıtılacaktır.

İntihap günü reyini vermek istiyen müntehip, sandık başına gelerek bu pusulayı gösterince pusuladaki sıra numarasına göre defterdeki ismini kolayca bulduracak ve reyini kullanacaktır.

Bu Sabahki Telgraflar

Sovyet Rusya nasıl davet edilecek?

Milletler cemiyeti konseyinde bu hususta hararetli müzakereler oldu

Cenevre 11 (A.A.) — Milletler meclisi konseyinin gizli celsesi şu şekilde cereyan etmiştir:

M. Benes Sovyet Rusyanın Milletler cemiyetine girmesi lehindeki sebepleri kaydederek Almanya ve Japonyanın çıkmalarından sonra cemiyetin 180 milyon nüfusluk bir memleketin iştirakile kuvvetlenmiş olacağını söylemiştir.

Leh hariciye nazırı M. Bek gerek Sovyetlerin cemiyete girmesi ve gerek kendilerine daimî âzalık verilmesi lehinde rey vereceğini bildirmiştir.

M. Barthou, M. Bekin kararından dolayı memnuniyet beyan etmiş ve usul meselesini ortaya koymuştur. Tasavvur edilen usul iki sülüs ekseriyetin Sovyet Rusyaya müsait olduğunu bildiren bir notanın imzasile Moskovaya gönderilmesidir.

İngiliz hariciye nazırı Sir Simon, mütalâa serdinden istinkâf eden murahhaslar tarafından vesikanın imzasını kolaylaştırabilecek tadilât yapılıp yapılmıyacağını anlamak için teklif edilen metnin tetkikini arkadaşlarından rica etmiştir. Hatırlardadır ki Türkiye ve Meksika assamblenin müttefikan kabul ettiği bir kararla davet edilmişlerdi.

M. Benes usul meselesinin ehemmiyetinden bahsederek sakat bir tarzda halledildiği takdirde siyasî bir kararın manevî neticesini kısmen tehlikeye düşürebileceğini bildirmiştir.

Nihayet usul meselesi bugün hususî mükâlemelerle tenvir edilmek üzere celse tatil edilmiştir.

Milletler cemiyeti reis vekilleri

Cenevre 11 (A.A.)— Milletler cemiyeti dün 6 reis vekili intihap etmiştir. İngiltere 42 rey, İtalya 42, Fransa 41, Avusturya 38, Hindistan 35 ve Yugoslavya 31 rey almışlardır. Büro katî surette teşekkül etmiş bulunmaktadır.

Meclis Çin ve İspanyanın taleplerinden resmen malûmat almıştır. Çin tekrar intihap hakkı ve İspanya ise konseye tekrar intihap edilmesini istemektedir.

Macar hükûmeti, akalliyetler meselesinin siyasî komisyona tevdiini istemiştir.

Büyük komisyonlar bugün içtima edeceklerdir.

Liman şirketi

Tasfiye işi 28 eylûle kadar bitecek

Liman şirketinde tasfiye heyeti vazifesine devam etmektedir. Aldığımız malûmata göre şirket umumî heyeti bu ayın 28 inde bir toplantı yapacaktır. Bu toplantıda tasfiye faaliyeti hakkında, izahat verilecektir. Toplantıdan sonra şirketin hukukan hiç bir sıfatı kalmıyacaktır.

Şimdiki halde şirket işleri, şirketin umumî kâtibi Reşat bey tarafından idare edilmektedir. İdare meclişi faal değildir. Bu vazife tasfiye heyeti tarafından yapılmktadır.

Hüsyin Ragıp bey

Roma büyük elçimiz Hüseyin Ragıp bey dün Ankaradan gelmiştir. Istanbulda bir kaç gün kaldıktan sonra Romaya hareket edecektir.

Fındıklarımız

Ziraat vekili Muhlis beyin Giresonda tetkikatı

Gireson 10 — Ziraat vekili Muhlis bey dün ticaret odasında oda ve borsa azalarile fındık müstahsil ve tüccarlarını kabul ederek bunların temennilerini dinlemiş ve fındığın istihsalinde, satışında ve ihracında tesadüf edilen müşkülât hakkında kendilerile üç saat kadar görüşmüştür.

Muhlis bey fındık istihsalinin çoğaltılması için hastalıklarla olan mücadelenin vekâletçe lâboratuvarlaştırılacağını ve bu müessesenin Türkiye fındık mıntakasının merkezi olan Girosunda kurulacağını ve ayrıca bahçelerin imarı ve ağaçların gençleştirilmesile olan mücadelenin de daha esaslı bir şekilde devam edeceğini beyan etmiştir.

Vekil bey akşam küçük yalı parkında ticaret odasının verdiği kırk beş kişilik ziyafette hazır bulunmuştur.

Ankara kanalizasyonu için piyango

Ankara 10 — Ankara belediyesi elindeki arsaları karşılık göstererek Yenişehir kanalizasyonu için bir piyango tertip etmeği düşünüyor. Kanalizasyon için 800 bin liraya ihtiyaç vardır.

Karanlıkta denizde korkunç bir macera

Motör, karpuz yüklü kayığa niçin çarptı?

Cemal kaptan isminde bir gemici evvelki gece kayığına karpuz yükleterek geç vakit Ahırkapı açıklarından geçerken kayığın küreklerinden birisi kırılmış ve adamcağız bir tek kürekle rüzgâr ve dalgalara karşı yüklü kayığı ileriletmek için uğraşmıya başlamıştır. Bu sırada kayıktaki fenerlerden birisi de sönmüş ve tek fener kalmıştır.

Cemal kaptan denizin ortasında tek kürek ve tek fenerle sahile yaklaşmıya uğraşırken arkadan bir motör sesi duymuş ve kayığını bu motörün arkasına bağlamak ümidile bir müddet beklemiştir.

Süratle gitmekte olan meçhul motör biraz sonra Cemal kaptanın kayığına yanaşmış ve adamcağızın işaret vermesine vakit kalmadan olanca hızile arka taraftan kayığa çarpmıştır. Bu hızlı çarpışmada kayığın arkası tamamile parçalanmış ve cemal kaptan karpuzlarla beraber denize yuvarlanmıştır.

Tek kürek ve tek fenerle dalgalar arasında uğraşması yetişmiyormuş gibi bir de kayığı batıp denize düşen Cemal kaptan bağıra çağıra istimdat etmişse de meçhul motör bu seslere aldırış etmemiş ve gene olanca süratile uzaklaşıp gitmiştir.

Cemal kaptanın bağırmasını duyan sahildeki kayıkçılar yetişerek kendisini kurtarmışlardır. Cemal kaptan denize düştüğü sırada kayığına çarpan motörün kurşunî boyalı olduğunu farketmiştir. Vaka zabıtaya bildirilmiş ve tahkikat neticesinde çarpıp kaçan motörün Ahmet efendi isminde birine ait olduğu anlaşılmıştır.

Kazadan sonra motör Küçükpazar sahiline yanaşmış ve dün polisler motör sahibi Ahmet efendiyi yakalıyarak Cemal kaptanın bu korkunç macerası etrafında tahkikata başlamışlardır.

Kolera değil

Romanyadaki hastalık had şekilde anteritmiş

Bükreş 11 (A.A.) — Radyo ajansı bildiriyor. Selâhiyettar mahafil, Köstence civarındaki askerî konakta çıkan hastalıkta kolera basili bulunmamış olduğunu katî surette bildirmektedir. Hastalığın mahiyetini tespit için laboratuvar araştırmalarına devam edilmektedir. Hastalığın had şekilde anterit olduğu zannedilmektedir.

Bir vapurda daha yangın çıktı

Bilboa 11 (A.A.) — Cenubî Amerikada Valparaisodan Nev Yorka gitmekte olan Santarita vapurunda yangın çıkmış ve imdadına bir romorkör gönderilmişse de daha romorkör vapura varmadan ateş söndürülmüştür. Mezkûr vapurda 70 ton kimyevî madde, 55 yolcu ve 70 tayfa vardı.

Uzak şarkta

Sovyetler, Ingiliz - Japon anlaşmasına mani olmak istiyorlarmış

Londra 10 — Exchange ingiliz telgraf ajansının istihbarına nazaran Sovyet hükûmeti, Ingiliz - Japon mukarenetini menetmek ve Ingilterenin Mançuriden beklediği menfaatleri diğer cihetten temin etmek maksadile Ingiltereye büyük sanayi eşyası siparişleri vermeği kararlaştırmıştır.

Komünist fırkasının Moskovada bulunan merkezî komitesi Ingiliz - Sovyet ticarî münasebatının derhal genişletilmesine karar vermiştir. Sovyet ticareti hariciye inhisar idaresi haricî siparişlerini Ingiltereyi tercih ederek tevzi etmeği kararlaştırmıştır. Siparişler yakında verilecektir.

Celâl beyin tetkik seyahati

Ankara 10 — İktisat vekili Celâl bey yakında İzmir, Antalyayı ziyaret edecektir. Antalyadaki demir madenleri tetkik ettikten sonra Keçiburlu kükürt madenlerini gözden geçirecek, sonra Adana tarikile Mardine giderek petrol madenleri hakkında tetkikat yapacak ve Erganiye gidecektir.

Eski bir mermi ile oynarken..

Bir çocuk öldü, iki çocuk yaralandı

Ödemiş (Hususî) — Adagidenin Eceli köyünde on yaşlarında üç cocuk evvelki gün hayvanlarını otlatırken Istiklâl harbi zamanından kalma bir mermi bulmuşlar ve oynamağa başlamışlar; mermi patlıyarak misketleri Ahmet oğlu Mehmedi yaralamış, çocuk yaşamıyarak ölmüştür.

Diğer Mestan oğlu Arif ile Ahmet oğlu Ali ismindeki çocuklar da yaralanmışlardır. Yaralılar hastaneye konmuştur.

Giresonda fırtına

Gireson 11 (A.A.) — On gündür devam eden bunaltıcı sıcaklardan sonra dün akşam zuhur eden fırtına ortalığı altüst etmiş, birçok camlar kırılmış, kiremitler uçmuştur. Şiddetle yağan yağmurlar Gireson sokaklarını seller içinde bırakmıştır. Fırtına iki saat sürmüştür

Riyaziye imtihanlarındaki hadise

Ankara 10 — Gazi Osmanpaşa orta mektebinde riyaziye imtihanında çıkan hadise üzerine Maarif vekâleti müfettişi vasıtasile mahallinde tetkikat yaptırmaktadır. Müfettişin raporundan sonra yeniden imtihan yapılıp yapılmıyacağı hakkında bir karar verilecektir.

Yunanistan musevileri

(Baş tarafı 1 inci sahifede)

pek iyi biliyorlar. Diğer Yunan şehirlerindeki yahudiler mükemmel birer vatandaştır ve hiç bir ayrılık meyli ve yahudi milliyetperverliği göstermiyorlar.

Selânikten başka şehirlerde bulunan yahudiler, Yunanlığı temessül etmişlerdir. Halbuki Selânik musevileri bize birçok müşkülât çıkarıyorlar, Yunanlılar, bu hale uzun müddet tahammül edemiyeceklerdir. Binaenaleyh iki unsur arasında bir çarpışma vukubulması tehlikesi vardır.

Bütün yahudileri komünist olmakla itham etmiyorum. Fakat aralarında hükûmet aleyhine propagandada bulunan komünistler vardır.

Selânik musevileri, ancak kendilerine taallûk eden işlere karışabilirler. Türkler ve diğer yabancı unsurlar gibi dinleri dairesinde ibadetlerini yapabilirler. Kendilerine mensup mebusları seçebilirler. Bundan ötesi hiç bir hakları yoktur.

— Demek yahudilere siyasî haklar tanımıyorsunuz?

— Hayır! Yahudilere umumî intihabata iştirak etmelerine müsaade etmiyeceğim. Hiç bir ferdin önünde boyun eğmiyorum. Nerede kaldı ki yahudilere boyun eğeyim. Şayet yirmi sene sonra tamamile temsil edilirler ise ve iyi birer vatandaş olurlar ise gene yahudilerden bahsedebiliriz. Şimdi hiç bir suretle onlardan bahsedilmesini kabul edemem.

Tekrar ederim ki, yahudilere Yunan siyasetine tesir yapmalarına müsaade etmiyeceğim. Bu meselede çok sarih ve katîyim. Size düşündüklerimi söylüyorum. Sizden saklıyacak hiç bir şeyim yok.

Beynelmilel yollar kongresi

Leipziz 11 (A.A.) — Münihte toplanmış olan yedinci beynelmilel yollar kongresi âzası Almanyadaki gezintilerine devam ederek dün buraya gelmişler ve Dresdene hareket etmişlerdir.

AKŞAMDAN AKŞAMA

Bulgaristanda taşkınlıklar

Bulgaristan, hakikî dostları için pek eseflerle karşılanacak bir manzara arzediyor. Bulgaristanın muztarip bir halde yaşadığını pekâlâ biliyoruz. Fakat bundan dolayı her şeyden evvel kendisinin kabahatli ve mesul olduğunu unutmaması iktiza eder. Sulh muahedenamelerinin bazı memleketlere vurduğu acı darbeleri hafifletmek çaresi belki bulunabilir. Fakat bu çare, şimdi Bulgar komşularımızın tuttukları yolda temin edilemiyeceğini söylemek mecburiyetindeyiz.

Bulgaristan, komşularına karşı açıktan açığa düşmanlık hissiyatı ilân ediyor. Komşu memleketlerden topraklar istiyor. Hem de bu hiç bir akıl ve mantığın kabul edemiyeceği kadar çocukça ve gülünç bir şekil alıyor. Bir kısım Bulgarların İstanbul surlarına kadar yaklaşan ve kim bilir belki de İstanbulu bile içine alan geniş bir istilâ arzularını uzaktan biraz mütebessimane, biraz kendilerine acıyarak seyrediyoruz.

Eski Bulgar kralı Ferdinandın İstanbula girerken giymek üzere bir üniforma sipariş etmesi belki de Bulgar şovenleri için İstanbul üzerine bir istilâ hakkı teşkil etmeğe kâfidir. Fakat bunlar yanı başlarında haklarını müdafaa etmesini bilen, metin, sakin, sabur, fakat icabında söz söylemesine ve harekete geçmesine vâkıf komşular bulunduğunu gözönünden kaçırmamalıdırlar.

Bugün, Türkiye kendi komşuları için ideal bir arkadaştır. Açık, samimî, makul, realist siyasetile etrafına emniyet telkin eden Türkiyeden Bulgarların örnek alması iktiza eder. Asırlarca müddet Makedonyada, şarkiî Bulgaristanda ve Bulgaristanda hüküm sürmüş olduğumuzu, oraların hâlâ Türk maneviyatile çınladığını hatırlayıp tekrar istilâ emellerine kalkmıyoruz. Böyle bir şey uzakatn uzağa bile zihnimizi işgal etmiyor.

Biz nasıl hakikat ve imkân ile hülyayı biribiriden ayırmış isek Bulgar komşularımızın da kendilerine zarardan başka bir fayda vermiyecek taşkınlıklara kapılmadıklarını görmek isteriz. Türk dostluğu, Türk müzahereti Bulgarlar için büyük bir «koz» teşkil eder.

Bulgar milleti içinde vaziyeti hakikî manzarası altında görecek ve muhakeme edecek kimseler bulunduğuna inanmak isteriz. Fakat itiraf etmelidir ki son zamanlarda birdenbire Bulgaristanı istilâ eder gibi görünen hayalperestane, macera, istilâ ve tecavüz emelleri Bulgar dostlarını hiç te memnun edecek bir alâmet değildir. Biz bunları marazî bir ruh buhranının fiyevrleri cümlesinden addederiz. Bu humma içindeki sayıklamalara büyük bir ehemmiyet vermiyebiliriz, fakat Bulgaristanda hakikati gören ve anlıyan kimselerin de seslerini işittirdiklerine şahit olmak isteriz. Bunlar susarlar da ortalıkta yalnız bugünkü taşkın seslerden başka bir şey işitilmezse bunun zararı gene kendilerinedir.

Akşamcı

ŞEHİR HABERLERİ

Tramvay şirketi

Yeni müzakereye yakında başlanıyor

1926 tramvay mukavelesinin feshi üzerine şimdi tatbik edilen 923 mukavelesinin muvakkat olduğu malûmdur.

Nafıa vekâleti ile tramvay şirketi arasında yeniden yapılacak müzakerenin esasları her iki tarafça tesbit edilmiştir. Nafıa vekâleti, bundan evvel tramvay şirketine yaptığı tebliğatta yeni mukavelenin ne gibi esasları ihtiva etmesi lâzım geleceğini bildirmiş, şirket bu tekliflerden bazılarını kabul etmiş, bazılarını da o zaman cevapsız bırakmıştı.

Haber aldığımıza göre şirket murahhasları, yeni müzakereye zemin teşkil edecek bütün mukaveleler hakkında şirket idare meclisinden talimat almışlardır.

Yeniden açılacak müzakere neticesinde ücret tarifeleri, inşa edilecek hatlar ve tramvay münakalâtı kararlaştırılacaktır. Müzakerenin bir ay içinde ikmal edilerek yeni mukavelenin imzası muhakkak görülüyor.

Heroinciler

Bir erkekle bir kadın yakalandı, mahkemeye verildiler

Sultanselim civarında oturan Murat isminde bir erkekle Hayriye hanım isminde bir kadının ötede beride heroin sattıkları haber alınmış ve zabıta bunları takibe başlamıştır.

Murat o civarda bir kahvede bir müşteri ile pazarlık ederken polisler kendisini yakalamışlar ve üzerinde heroin dolu tüpler bulunmuştur.

Polisler Murat ile Hayriye hanımın bir arada oturdukları evde de araştırma yapmışlardır. Bu araştırmada da bir dolapta ve Hayriye hanımın sandığında heroin bulunmuştur. Heroinler müsadere edilmiş, Murat ve Hayriye hanım ihtisas mahkemesine verilmişlerdir.

Mahlûller

Evkaf ile maliye arasındaki ihtilâf

Evkaf idaresi ile muhtelif devair arasında ötedenberi ihtilâfa sebebiyet veren bir çok meseleler vardır. Bu ihtilâflar, zaman zaman gazetelere mevzu teşkil etmektedir.

İhtilâflardan biri de mahlûl emlâk meselesidir. Kanunu medenînin neşri tarihindenberi mahlûl emlâk meselesi bir türlü halledilememiştir.

Kanunu medenî, veraset ve intikal silsilesini daha geniş mikyasta tutmakla beraber uzaktan, yakından hiç bir varisi olmıyanların mallarının hükûmete intikal edeceğini tasrih etmektedir. Bu itibarla mahlûl emlâkin - evvelden olduğu gibi - evkafa değil, devlete kalması lâzım gelmektedir.

Maliye vekâleti kanunun bu sarahatı karşısında varissiz vefat edenlerin mallarına vazıyet etmeğe ve tapusunu hükûmet namına çıkarmağa teşebbüs etmektedir.

Diğer taraftan evkaf, kanunu medenînin tatbikine ait kanunun sekzinci maddesi evkafın yeni teşkilâtına ait yeni kanun çıkıncıya kadar eski evkaf ahkâmının aynen baki olduğunu gösterdiğinden mahlûl emlâkin de - eskisi gibi - evkafa intikal edeceğini iddia ediyor.

Bu ihtilâfın halli için bir yol aranıyor.

Ihtiyar kadın

Çocukları seyrederken balkondan düştü

Beyoğlunda Macar caddesinde bir apartımanda oturan 85 yaşında madam Marika isminde bir kadın dün akşam üzeri evinin üst katındaki balkona çıkmış ve sokakta oynıyan çocukları seyretmeye başlamıştır.

Madam Marika çocukları daha iyi görmek için bir aralık fazlaca eğilmiş ve müvazenesini kaybederek balkondan aşağıya düşmüştür. Düşme neticesinde muhtelif yerlerinden yaralanan madam Marika bayılmış ve ifade veremiyecek bir halde hastaneye götürülmüştür. İhtiyar kadının hayatı tehlikededir.

AFYONKARAHİSAR MADENSUYU

En sıhhî sofra suyudur.

Beykoz çayırı

Belediye çayırın şehre devrini istiyor

Belediye kanununun bir maddesine göre sahipsiz bulunan mera, çayır, meydan gibi yerlerin belediye namına tapuca escil edilmesi lâzımdır. Halbuki kanundan evvel bu kabil arazi devlete aitti.

Kanunun neşrindenberi belediyeye intikal etmiş çayır, meydan ve saire pek azdır. Bu meyanda meşhur Beykoz çayırı belediye ile Beykozdaki kundura fabrikası arasında bir ihtilâfa sebep olmuştur.

Bu ihtilâfın başlangıcında Maliye vekâleti Beykoz çayırının da kanuna göre belediyeye geçmesi lâzım gelen araziden olduğunu ileri sürmüş, fakat sonra çayırın fabrikanın mütemmimatından olduğunu iddia etmiştir.

Belediye, çayırın ötedenberi bir mesire yeri olduğunu ve kanunun ahkâmına muvafık olarak belediyeye geçmesi lâzım geleceğini iddia etmektedir.

İhtilâf henüz halledilmediğinden işin mahkemeye intikal etmesi ihtimali çoktur.

Sarhoşun yaptığı

Rakı şişesile arkdaşını başından ağır surette yaraladı

Hasköyde oturan Hüseyin ve Şerif isimlerinde iki arkadaş geçenlerde para meselesinden kavga etmişler ve biribirlerini döverlerken etraftakiler araya girip bunları ayırmışlardır.

Aradan bir hafta kadar geçtikten sonra evvelki gece bunlardan Şerif geç vakte kadar rakı içip sarhoş olmuş ve sabaha karşı cebine bir de şişe sokarak Hüseyinin kapısına gitmiştir. Şerif kapının önünde bağıra çağıra Hüseyine ve ailesine küfretmeye başlamış, gürültüyü duyup uykudan uyanan Hüseyin kapının önüne inmiştir.

Hüseyin kapıyı açıp sarhoşu kovmak isterken Şerif elindeki rakı şişesini bütün kuvvetile bir kaç defa Hüseyinin kafasına indirmiştir. Hüseyin başından tehlikeli surette yaralanmış ve düşüp bayılmıştır. Bu sırada sarhoş Şerif te kaçmıştır. Vakayı haber alan polisler yetişerek Hüseyini baygın bir halde hastaneye kaldırmışlardır. Biraz sonra sarhoş Şerif te gene elinde rakı şişesile mahalle aralarında dolaşırken yakalanmıştır.

Bir çırpıda

Garip bir tavsiye

«Bilen söyler, bilmiyen söyler» diye bir söz vardır. Amma ne doğru. Bazılarımız bilelim bilmiyelim, her meseleye el atmağa, dil uzatmağa, kalem sallamağa kalkarız. Meselâ zaman zaman tazelenen şu seyyah meselesi.

Evvelki gün bunun hakkında bir yazı okudum. Garabet şaheseri idi. Muharrir bey diyor ki:

«Seyyah celbi için eğlence yerlerine, bara, cazbanda ne lüzum var. Esasen ecnebiler bütün bunları kendi memleketlerinde görüyorlar, dinliyorlar..»

Evvelemirde derhal söyliyelim ki bizim seyyahtan maksadımız sabah gelip akşam giden insanlar değildir. İstediğimiz seyyah memleketimizde bir kaç hafta, hattâ bir kaç ay kalabilecek insanlardır. Bizim böyle kimselere ihtiyacımız var. Burada haftalarca kalacak ecnebinin cazbanda, bara, eğlence yerlerine ihtiyacı olmaz mı? Bilhassa memleketinde bu gibi şeylere pek alışmış olursa..

Muharrir bey bu eğlencelerin yerine İstanbul için şu garip tavsiyeyi ileri sürüyor:

«Boğaziçinin İcadiye tepesine, Rumelihisarındaki sırtlara, Sarıyerin sularına, Büyükdere su bentlerine asansörlerle çıkılan birer yüksek kule yapsak ta her tarafı seyyahlara seyrettirsek..»

Maşallah ne buluş.. Ne amerikanvari bir keşif. Şimdiye kadar hiç kimsenin aklına gelmiyen ve gelmesine de imkân olmıyan müthiş bir fikir.. Muhiddin bey derhal bu asansörlü kuleleri yapmağa başlasın.

Maamafih kolayı var.. Acaba gelen seyyahları birer birer İstanbuldaki bütün minarelere çıkarsak ve ellerine birer dürbün verip:

— Al gözüm seyreyle.. Şu karşıdaki bina Emniyet sandığı olup.. diye etrafı seyrettirsek nasıl olur?.

Dahası var.. Bakınız gelecek seyyahları nerelere götürmeli imişiz:

Seyyahları vapurdan çıkar çıkmaz Tuzla içmelerine, Alemdağındaki Taşdelen membalarına götürmeli imişiz.

Hakikaten bu da mükemmel. Tuzla imelerinde biçare Amerikalı seyyahların halini tasavvur buyurun. Adamcağızlar bir âbıhayat membaına geldik zannile ishal verici suyu içmişler içmişler.. Etrafa 100 numaralara koşuşuyorlar. Ellerinde lâzımlık dolaşanlara garip garip bakıyorlar... Aman ne hoş manzara!... Ne güzel bir eğlence.. İstanbuldan ne güzel intibalarla ayrılırlar..

Sonra Alemdağına gidip üç buçuk ağaç kalmış ve üzerine müthiş bir hüzün çökmüş ormanı görerek seyyahlar hüngür hüngür ağlasınlar mı? *Hikmet Feridun*

Amca beye göre!..

— İktibas ve tercüme hakkı mahfuzdur —

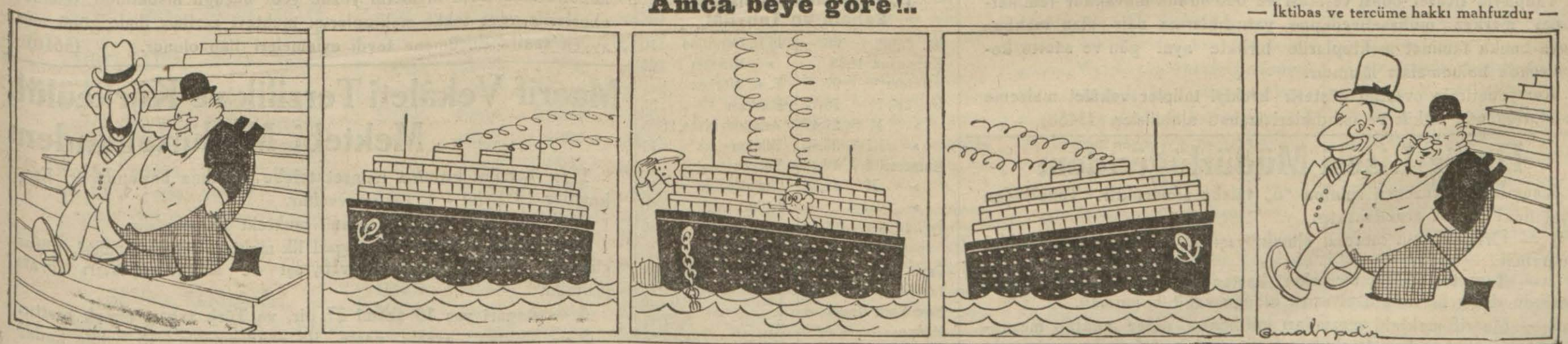

— Bilmem sahi, bilmem yalan, geçen sene garip bir vaka işitmiştim Amca bey...

... Bir seyyah vapuru limana gelip...

... Demirledikten sonra...

... Kaptan «yanlış geldik!» diye geri dönüp gitmeğe kalkmış!..

A. B. — Kaptanın hakkı var dostum, şehirde konuşulan dilleri işitip Babile gildim sanmıştır!

Bu akşam saat 9 da **MELEK** sineması yeni sinema mevsimine başlıyor;
"Roma ateşler içinde„ filminin büyük yıldızı **Claudet Colbert**
tarafından nefis bir surette temsil edilen:
BAR ŞARKICISI
Fransızca sözlüdür.
DİKKAT: Yeni tenzilâtlı fiatler:
Dühuliye: 30, Birinci balkon 50, Hususî 70. Telefon 44868
(2496)

Bu akşam: **SARAY** (Eski Glorya) sineması
UNITED ARTİST'in güzel ve büyük filmi ve meşhur yıldız
DOUGLAS FAİRBANKS'ın temsili muhteşemi
ASRÎ ROBENSON
Saheserile yeni mevsimi açıyor. Genç, cevval ve müstehzi DOUGLAS, bu filmde; sıçrıyarak, kavga ederek ve nihayet muzaffer olarak Robenson'un asri macerasını yaşatıyor.
İlâveten: **ZEVCEM** Mümessilleri: **LAUREL ve HARDY**
Seanslar: 3 - 5 - 7 ve 9 da
Fiyatlarda mühim tenzilât: 30 ve 50, Lüks balkon 70

Bu akşam saat 21 de
SÜMER (Eski Artistik)
Sinemasının yeni mevsim küşat programı: LİLY DAMİTA ve HENRI GARAT'nın temsil ettikleri Aşk, zarafet ve hareket filmi:
ÇALINAN ADAM
İlâveten: **ALİS MUCİZELER DİYARINDA**
Renkli güzel fantezi. Fiyatlarda büyük tenzilât. Gişeye müracaat olunması.
(2497)

Sümer Bank
Umumî Müdürlüğünden:

1 — Kayseri pamuklu mensucat fabrikasının montaj işlerinde çalışmak üzere, tesviyeci, oksijen ve elektrik kaynakcısı kazancı, makine ve elektrik montörüne ihtiyaç vardır.

2 — Şimdiye kadar Bankamıza müracaat edenlerden maada bu işe talip olanların on beş gün zarfında umum müdürlüğümüze müracaatları. (5617)

Devlet Demiryolları idaresi ilânları

5/9/934 tarihinde münakasası yapılacağı ilân olunan Kayseri hattı Km. 389 daki 10,000 m3 balast için muayyen müddeti zarfında Talip zuhur etmediğinden 20/9/934 perşembe günü saat 15 de Ankarada Malzeme dairesinde aleni pazarlıkla ihale edilecektir. Şartname ahkâmı aynı olup görmek isteyenlerin Ankara'daMalzeme dairesine müracaatları. (5603)

★

Haydarpaşa limanı dahilindeki kömür tahmil ve tahliyesi işlerinin kapalı zarfla münakasası 2/10/934 Salı günü saat 15 te Ankara da İdare Merkezinde yapılacaktır.

Tafsilât Ankara ve Haydarpaşa veznelerinde beşer liraya satılan şartnamelerde yazılıdır. (5676)

Gümrük Muhafaza umum kumandanlığı
Istanbul Satınalma Komisyonundan:

1 — Gümrük Muhafaza memurları için 2429 metro ceketlik kumaşla 1612 metro pantalonluk kumaş kapalı zarfla 17/9/1934 pazartesi günü saat on dörtte eksiltmeye konulmuştur.

2 — Tasdikli şartnamesi her gün İstanbul Gümrük Muhafaza Başmüdürlüğü binasındaki Komisyondan alınabilir ve nümuneleri de görülebilir.

3 — İsteklilerin hangi müessese sahibi veya vekili olduklarına dair vesika ile muvakkat teminat olan "1324„ liralık vezne makbuzu veya banka kefaletnamelerile birlikte teklif mektuplarını belli saatten evvel Komisyona vermeleri. "5036„

Nafıa vekâletinden:

Vekâlet ihtiyacı için Haydarpaşada teslim şartile 4 adet kamyonet pazarlıkla mubayaa edilecektir.

Pazarlık 15 eylül 1934 tarihine müsadif cumartesi günü saat 15 te Vekâlet müsteşarlık makamında yapılacaktır.

Taliplerin ticaret odası vesikası ve 880 liralık muvakkat teminatlarını merkez muhasebeciliğine yatırdıklarına dair olan makbuz veya banka taminat mektuplarile birlikte ayni gün ve saatte komisyonda bulunmaları lâzımdır.

Kamyonetlerin evsafını gösterir krokiyi talipler vekâlet malzeme müdürlüğünde tetkik ve istedikleri izahatı alabilirler. (5458)

Deniz Lisesi Müdürlüğünden:

Lisemizin dokuzuncu sınıfına "6„ talebe alınacaktır. Taliplerden aşağıdaki şartlar aranılacaktır.

1 — Ortamektebi mezunu olmak, yaşı 15-17 ve hüsnühal sahibi bulunmak.

2 — Tam teşekküllü bir askerî hastanede yapılan sıhhî muayenesinde deniz hizmetine elverişli olduğu sabit bulunmak.

3 — Maarif mektebi mezunları imtihansız diğer mektep mezunları imtihanla alınacaktır. Istekliler fazla çıktığı takdirde aralarında müsabaka yapılacaktır.

4 — Isteklilerin 15/eylül/934 akşamına kadar Heybeliadadaki mektep müdürlüğüne müracaatları. "5341„

SARAY (Sabık Glorya) sinemasında 1934-35 mevsimi

Bu ferah ve güzel sinema, yeni mevsime bugün (Çarşamba) saat 21 de çok güzel bir filim olan ve meşhur yıldız DOUGLAS FAİRBANKS tarafından oynanan ASRİ ROBENSON filmi ile giriyor.

SARAY (sabık Glorya) sineması müdüriyeti, 1934-35 mevsimi zarfında muhterem müşterilerine takdim edeceği temaşalara daha fazla bir zevk vermek ve bir tenevvü yapmak için, ağuşuna beş büyük müstahsil ve cihanşümul sinema şirketini alan Amerikanın en muazzam filim ticarethanelerinden UNİTED ARTİSTS (Birleşik Artistler) in filimlerini temin etmiştir.

United Artists (Birleşik Artistler) in SARAY sinemasının göstereceği büyük filimleri şunlardır:

ER MEYDANI - BÜYÜK KATERİNA - UNUTULMUŞ MELODİ - KIRMIZI DEĞİRMEN, Alexandre Dumas Pere'in MONTE KRİSTO'su - ALTI KARILI KIRAL - ROMA ÇILGINLIKLARI - Zola'nın NANA'sı - (Bütün hasılat rekorlarını kıran) ROÇİLD - ÇELİNİ MESELESİ - DON JUAN - GONGO İSTİLÂSI - KIRMIZI ÇİÇEK-YÜZ SENE SONRA ve şen şatır Miltonun MİLTON AFRİKADA filmi...

Böyle artistler ve böyle filimlerle Saray sinemasının bu sene de müntehap ve çok olan müşterilerini memnun edeceğine hiç şüphe yoktur.

RAŞİT RIZA
Heveskâr kadın ve erkek arıyor

Kadın ve erkek sahne heveslilerinin her gün sabahları 10 - 12 ye kadar Beyoğlu Ağa Camii Sakızağacı caddesi 1 No lı apartımanın birinci katına müracaatları. Münasip maaş verilecektir.

Teşekkür

Sevgili zevcemin vefatı münasebetile Türk arkadaş ve dostlarımın ve Türk gazetelerinin hakkımda gösterdikleri nezaket ve samimiyete, hususile Akşam, Milliyet, Cumhuriyet, ve Haber gazetelerine teşekkürlerimin iletilmesine gazetenizin delâletini saygılarımla rica ederim efendim.

Nicolai paşa

Hilâliahmer Bakırköy şubesinin son bahar eğlenceleri

Hilâliahmer Bakırköy şubeleri tarafından tertip edilen son bahar eğlenceleri 14 Eylül önümüzdeki cuma günü Florya plâjında yapılacak ve o gün saat 15 buçukta başlıyacaktır. Proğramda yumurta, çuval, eşek, üç ayaklı adam ve helva yarışları gibi eğlenceli müsabakalar vardır.

İstanbul ikinci icra memurluğundan:

Bir borçtan dolayı mahcuz 150000 bin pişmiş ve 50000 pişmemiş tuğla işbu eylülün 17 inci pazartesi günü saat 12 den 16 ya kadar Kâğıthane merasında Büyükdere caddesinde tahminen 650 metro murabbaında bulunan Ismail efendiye ait tuğla harmanında bilmüzayede paraya çevrileceğinden talip olanların mahalli mezkûrda memuruna müracaat etmeleri ilân olunur.

Şehit yetimlerini acele istiyoruz

Eminönü Askerlik Şubesi Reisliğinden:

Şubemizede kayıtlı ve Eminönü mal Müdürlüğünden maaşlarını almakta olan şehit yetimlerile beraber şubemizden 933 senesi dahil ikramiyelerini alan ve Eminönü kazası dahilinde oturmakta olup on senelik maaşları verilerek hukûmetle alacağı kesilen şehit yetimlerinin dahi 15 teşrinievvel 934 tarihine kadar her gün şubemize gelerek kayıtlarını yaptırmaları luzumu ilân olunur.

İstanbul 11 Eylûl 1934
(Akşam kapanış fiatleri)
Esham ve Tahvilât

İst. dahili	96,—	İş B. Hamiline	10
Kuponsuz 1933		» Müessis	105
istikrazı	97,—	T. C. Merkez	
Ünitürk I	28,75	Bankası	55
» II	27,40	Anadolu hisse	2695
» III	27,55	Telefon	11
Mümessil I	49,10	Terkos	18
» II	47,75	Çimento	12,10
» III	—	İttihat değir.	13,50
İş Bankası	10	Şark »	0,85

Para (Çek fiatleri)

Paris	12,06	Sofya	65,96,50
Londra	622	Prağ	19,08,45
Nev York	80,33,34	Berlin	2,00,25
Milano	9,26,87	Madrit	5,81,75
Atina	83,34,—	Belgrat	34,83,25
Cenevre	2,43,72	Zloti	4,20,25
Brüksel	3,39,—	Pengo	3,94,17
Amsterdam	1,17,44	Bükreş	79,17,87
		Moskova	10,90

Maarif Vekâletinden :

1 — Bu sene ecnebi memleketlere hukuk tahsili için 9, riyaziye tahsili için 5, makine mühendisliği için 3, su mühendisliği için 1, umumî fizik tahsili için 1, demircilik tahsili için 2, dökümcülük tahsili için 1, elektrikçilik tahsili için 1, talebe ve şapkacılık tahsili için 1 Hanım gönderilecektir.

2 — Müsabaka imtihanları aşağıda yazılı mekteplerde yapılacaktır.

a) Hukuk tahsiline gidecek namzetler Ankara ve Istanbul Hukuk Fakültelerinde imtihana gireceklerdir.

b) Riyaziye, Fizik, Su Mühendisliği ve makine mühendisiliği tahsiline gitmek isteyen lise mezunları, Ankara, Erkek, İstanbul Pertevniyal, İstanbul Kız, Bursa Erkek, Izmir, Erkek, Kayseri Erkek, Konya Erkek, Sıvas Erkek, Afyon Erkek, Eskişehir Erkek, Edirne Erkek, Balıkesir Erkek, Trabzon Erkek, Adana Erkek, Kastamoni Erkek, Samson Erkek, Erzurum Erkek liselerinde imtihana girebilirler.

(İstanbulda bulunan lise mezunu erkek namzetler Pertevniyal lisesinde lise mezunu kız namzetler İstanbul Kız lisesinde imtihana gireceklerdir.

c) San'at tahsiline gitmek isteyen erkek san'at mektepleri mezunlarının demircilik imtihanları Ankara, İstanbul, Edirne, Bursa, Konya dökümcülük imtihanları İstanbul, Bursa, Konya, elektrikçilik imtihanlanları, Ankara, İstanbul San'at mekteplerinde yapılacaktır.

d) Şapkacılık tahsiline gitmek isteyen kız san'at mektep ve Enstitüleri mezunlarının imtihanları Istanbulda Selçuk Hatun Kız San'at mektebinde, Bursa,da Necati Bey Kız San'at Enstitüsünde ve Ankara Ismet Paşa Kız San'at Enstitüsünde yapılacaktır.

3 — Fakültelerde, liselerde, erkek san'at mekteplerinde ve kız san'at mektep ve enstitülerinde yapılacak müsabaka imtihanlarına mezkûr müesseseler tarafından namzet gösterilmiş olan ve namzetlikleri Maarif Vekâletince kabul edilerek isimleri liste halinde imtihan merkezlerine tebliğ edilmiş bulunan talebeler gireceklerdir.

4 — Namzetler, bulundukları en yakın imtihan merkezinde müsabaka imtihanına girebilirler.

5 — Namzetler her imtihan merkezinde imtihanların başlamasından en az iki gün evvel Fakülte veya mektep idaresine müracaat ederek hüviyetlerini fotograflı hüviyet cüzdanı veya diplomaları ile ispat edecekler ve idareden mühürlü ve fotograflı bir vesika alacaklardır. Her namzet imtihana girerken bu fotograflı vesikayı göstermeğe mecburdur.

6 — Müsabaka imtihanlarına 22 Eylül Cümartesi günü başlanacak ve 25 Eylül Salı günü nihayet verilecektir. (5642)

Nafıa Vekâletinden:

Ankara'da Yenişehirde Nafıa Vekâleti binasının cenup tarafına inşa edilecek istinat dıvarı, mutfak iki yemek salonu, taş merdiven ve transformatör mahalli kapalı zarf usulile münakasaya çıkarılmıştır. Keşif bedeli "55454„ lira "73„ kuruştur.

Münakasa 23 Eylül 1934 tarihine müsadif pazar günü saat 15te Nafıa Vekâleti Müsteşarlık Makamında yapılacaktır.

Taliplerin fennî ehliyet ve cari seneye mahsus ticaret odası vesikaları ve "4159„ lira 10 kuruşluk muvakkat teminatlarile aynı gün ve saatte komisyonda bmlunmaları lâzımdır.

Fazla tafsilât isteyenler Nafıa Yekâleti Şose, Köprüler ve Binalar Reisliğine müracaat edebilirler. (5291)

İstanbul Evkaf Müdürlüğü ilânları

Miktarı

500 Ton kok komürü Ankarada İkinci Vakıf apartımanı için.
350 Ton Lâverekompoze kümürü İstanbul Dördüncü Vakıf apartımanı için.
100 Ton Lâverekompoze kömürü Vakıf gureba hastanesi için.

Yukarıda cins ve mıktarları yazılı üç kalem mahrukatın pazarlık suretile ihaleleri icra edilecektir. Talip olanlar şeraiti anlamak üzere Levazım İdaresine ve ihale günü olan Eylülün 17 inci Pazartesi günü saat 14 te İdare Encümenine müracaatları. (5611)

★

Muhammen Bedeli
Lira
6000

Kadıköyünde iskele caddesinda kâin Asya gazinosu namile maruf binanın tamamı kapalı zarf usulile 12/9/934 tarihinden itibaren müzayedeye çıkarılmıştır. İhalesi 10/10/934 tarihine müsadif Çarşamba günü saat 15 te İstanbul Evkaf Müdürlüğünde İdare Encümeninde yapılacaktır. Taliplerin müzayede ve münakasa ve ihalât kanunu mucibince kıymetin yüzde yedi buçuğu nisbetinde teminat akçelerile veya teklif mektuplarını muhtevi zarfları ihale günü muayyen saatta Encümene tevdi eylemeleri ilân olunur. (5610)

Maarif Vekâleti Terzilik ve Kürkçülük Mektebi Müdürlüğünden:

1 — Terzilik kısmına namzet talebe kaydına başlanmıştır. Esas kayıtlar 15 Eylül - 1 Teşrinievveldir.

2 — Mektep Neharî, meccanî, muhtelit ve resmîdir.

3 — Mektebe Kayt içih asgarî ilk mektep şahadetnamesi, nüfus cüzdanı, dört vesika fotoğrafı, aşı ve sıhhat raporları ibrazı lâzımdır.

4 — Asgarî yaş 13 azamî 17 dir, ve Türk tabası olmak şarttır.

5 — Muktezi evrakı posta ile göndermekle 15 Eylüle kadar namzet kaydı yaptırılır. Esas kayt için talebenin velisi ile beraber müracaatı icap eder. (5379)

Adres : Sultanahmet - Dizdariye Çeşme Sokak - Telefon : 22480

Tam Liste

Tayyare piyangosu çekildi

Dünkü keşidede kazanan numaraları dercediyoruz

30000 Lira kazanan numara

2347

10000 Lira kazanan numara

12086

4000 Lira kazanan numara

1755

3000 Lira kazanan numara

5468

1000 Lira kazananlar

3693 9852
7467 21040

500 Lira kazananlar

2494 9989 13449
17116 12004 14430
5285 23253 22658
3852 3835 23931
12837

150 lira kazananlar

10659 10165 6622 1979
11293 4085 173 5896
18898 21965 11247 2628
8294 22812 22281
23158 2687 21951 19419
10354 23397 11796 20292
8581 16819 5485 4304
3458 13761 686 10488

100 lira kazananlar

8072 16819 24423 16679
13616 14528 9769 4086
6433 19370 3512 2900
24939 22273 9319 22779
5505 16039 17178 16010
11726 16180 20243 8347
11542 5252 13120 10324
572 18233 20440 16613
18108 11105 9271 24887
1191
15909 22482 17620 19522
16768 18574 17981 11905
23433 8321 6963 22643
10438 19205 23924 16515
18984 1199 18509 89
20829 12302 9894 172
17367

50 lira kazananlar

9100 9756 645 14704
16014 20935 4523 9929
11539 6997 15238 11107
4050 2521 16205 22786
12718 692 6480 1325
14109 13661 23572 12737
12908 6533 649 14076

14887 22084 21917 2019
3399 3225 7984 20667
4092 9533 17864 1825
4953 22071 17997 19151
758 7772 22155 20624
6569 22315 6312
5867 11328 22131 19690
15918 24358 9067 15800
16501 6217 4576 1869
2430 2130 20130 11975
2885 16248 22099 10355
19501 13473 4187 7243
22418 15032 3230 6656
5408 15650 11562 23735
3717 22427 18260 9888
17527 13080 21300 6557
19623 4206 6901 5488
8905 6456 18251 14845
3728 12739 14359 5865
3494 19941 21497 13284
12260 2203 9631 576
24043 15335 15709 13819
14696 7922 6105 22800
16251 6809 15198 18307
20962 631 15514 2600
160 13169 6962 15599
4538 21196 5695 17202
22797 4067 143 10108
4168 16074 12943 3184
8209 22720 15582 10859
20131 15011 23297 10508
13139 17800 5874

30 lira kazananlar

6537 18720 23423 17027
4847 2961 12316 17356
5876 13728 848 11672
6666 9414 873 16987
20168 4757 5982 15347
20782 14632 5057 24629
11836 20884 10642 13227
24208 9928 20250 11374
7203 15199 21642 6263
7521 2418 19423 707
9838 13795 20213 1212
15680 9389 17787 13175
22645 21471 9444 10465
21743 22442 8837 748
10274 1702 9709 7474
1467 8382 15417 19963
5673 1846 17340 10373
3267 13703 1088 10777
15966 18916 18414 2916
5203 14745 4059 21925
14332 17693 8484 13743
20786 7423 4320 16621
17881 9786 19249 849
4644 10285 9258 13480
2058 17056 23116 18700
18461 1586 17582 21839
22254 6386 15252 2054
18550 12816 9154 18725
12335 21822 6010 12822
11759 19000 23507 22
21797 4496 20288 20401
20236 7200 16589 19069
13168 11163 5017 23197
5945 20828 2572 5906
14840 18858 22074 2266
12693 24602 10270 7015
11892 22310 1025 6574
12919 3945 5198 16916
14870 23886 6092 8533
8476 7966 3804 17328
2032 23988 4079 16481
9633 22423 17113 12278
19910 13710 111 5148
22629 6778 11140 23991
14895 4979 2796 17077
17591 17433 2448 9765
5690 19507 9218 18151
3360 16873 14557 6943
20478 24810 8384 12381
6007 2604 13213 22183
20909 20955 18542 6885

15254 9249 17214 17079
5627 7192 1089 9348
2497 15770 21775 19917
3283 2935 18055 11842
20654 12134 18222 970
21033 2639 14679 15610
24135 4826 3869 8697
13349 12202 16507 9211
2118 5163 17428 4992
12197 5758 1812 14925
6853 11050 1945 7687
12651 24824 21240 15219
22464 14200 14015 19664
6258 23060 21985 11970
7025 1706 20028 11091
13249 8589 1336 23045
534 3270 18878 12264
5661 609 16407 22656
16839 21177 2164 17440
15282 2973 3758 4767
16618 13742 20746 370
13960 15231 12692 4342
4147 11371 16760 12951
17532 22879 22767 10377
75 13134 20596 3958
24879 16106 12638 1693
16397 24931 23358 20705

GÜNÜN MESELELERİ

Merkezî Avrupa

Son zamanlarda merkezî Avrupa meselesinden yeniden sık sık bahsedilmeğe başlandı. Bu meselenin esası Avusturyanın müstakil bir şekilde yaşıyabilmesini temin etmektir. Bugünkü Avusturyanın, hariçten yardım olmadıkça kendi kendine mevcudiyetini idame edemiyeceği herkes tarafnıdan anlaşılmıştır. Bunun için bir tedbir aranmaktadır.

Şimdiye kadar ortaya iki proje sürülmüştür. Bunlardan biri Fransız, diğeri İtalyan projesidir. Fransız projesi bütün Tuna devletleri arasında bir anlaşma yapılması esasına istinat ediyor. İtalyan projesi ise Avusturya, Macaristan ve İtalya arasında, Almanyanın da iltihakile anlaşma yapılmasını gözönünde bulunduruyordu. İki taraf arasında şiddetli bir ayrılık ve rekabet vardı.

Son zamanlarda İtalyan politikasında büyük bir değişiklik oldu, İtalyanlar eski fikirlerini bırakarak Fransız projesine yaklaşmağa başladılar. Cenevrede çıkan Lavore gazetesi bu hususta mühim bir makale neşretti. Bu gazete makalesinde bütün Tuna devletleri arasında bir anlaşma yapılmasını kabul ediyor, yalnız yapılacak anlaşmaya İtalya ve Lehistanın da girmelerini istiyor. Bu suretle Avusturya, Macaristan, Çekoslovakya, Yugoslavya, Romanya, Lehistan ve İtalya arasında bir misak yapılacaktır.

Lavore gazetesi şu mütalâayı ileri sürüyor: Garpte sulhü muhafaza eden Lokarno misakı vardır. Şarkta sulhü temin için de yeni bir misak yapılıyor. Halbuki merkezî Avrupada böyle bir şey yoktur. Bunun için yedi devletin anlaşması kâfidir. Bu anlaşma ayni zamanda iktisadî ahkâmı da ihtiva edecektir..

İtalyan gazetesinin makalesi Fransada büyük bir alâka uyandırmıştır. İtalyanın merkezî Avrupa hakkında Fransız projesine yaklaşması, iki hükûmet arasında mühim bir ihtilâfı ortadan kaldıracaktır.

Maamafih böyle bir misakın hemen aktedileceğine hükmetmek doğru değildir. Çünkü bu yedi devlet, bilhassa İtalya ile Yugoslavya arasında büyük ihtilâflar vardır. İtalya ötedenberi muahedelerin tadili esasını müdafaa etmiştir. Bu arada Macaristanın bir takım taleplerine de yardım etmiştir. Halbuki küçük itilâf, bilhassa Yugoslavya buna şiddetle muarızdır. Ve bugünkü arazi statükosunun muhafazasını istiyor. Merkezî Avrupa devletleri arasında anlaşma yapmak için her şeyden evvel bunun halli lâzımdır.

EDEBİ MÜSAHABE

Kaynağa doğru

Kollarını, bacaklarını türlü türlü engellerle sıkı sıkı köstekliyerek varlığının son dönemeç noktasına kadar kendisine lâyık olan şeylerden Türklüğü mahrum bırakan bağları birer birer çözüp atan Gazinin yaratıcılığında neye daha ziyade ehemmiyet vermek lâzım geleceğinde tarih mütehayyir kalacaktır. Bunların her biri bir küllün öyle bir cüzüdür ki birinin eksikliği topunun sakatlığına sebep olurdu.

Bunların arasında türkçenin yabancı unsurlardan kurtarılarak kendi kaynağına doğru götürülmesi hareketile Türklüğün başlı başına bir varlık kurmak ülküsü itmam edilmiş oluyor. Türk nasıl muhtelif kanlardan mürekkep bir halita değilse, Türkiye nasıl ancak Türkün bir toprağı ise, onun dili de artık karışık, şuradan buradan derlenip toplanmış bir birikinti olmaktan çıkmalıydı; öyle temiz olmalıydı ki pınarından alınıp avuçta güneşe tutulunca damlalarının arasında bir küçük leke bile belirmemeliydi. Bu mümkün müydü?

Uzun asırlardanberi bazan dinin ve tarihin temaslarından, bazan süs ve görenek iptilâsından, daha ziyade affedilmiyecek bir gafletle Türklükten ne kadar uzaklaşılırsa o kadar yükselmek imkânı bulunacağına zehaptan doğmuş bir itiyat türkçenin üzerine altından kalkmasına ihtimal verilemiyen bir yük yığmıştı. Onu altında ezen bu ağırlıktan kurtarmak için ferdî teşebbüsler oluyordu, fakat bunlar etrafında beliren dar bir çemberi geçemiyerek küçük bir daire içinde sıkışıyor; hattâ fark olunmaksızın, bir teşebbüs kendisinden daha kuvvetle meydana çıkacak bir başka teşebbüs ümidine yerini bırakarak sönüp gidiyordu. Türkçenin tarihi arasında bir geçit yapılınca görülür ki öz dile doğru atılan bu şahsî, ve biribirinden ayrı adımlar, hep muvakkat bir dikkati celbetmiş bir ilerileme davranışından başka tesir bırakmamış, asıl cephe, asıl milletin dil mümessilleri kütlesi yerinde saymıştır.

Her kavmin dilinde bir düzelme, bir temizlenme, daha güzel ve daha iyi olmak için bir değişme hareketi vardır; ve bu hareket yavaş yavaş, her devir, gözle görünmiyecek bir ilerileyişle akrebini çevirdikçe seneleri ağır ağır sürükleyip götürerek vukua gelmiştir. Fakat türkçe bunlardan hiç birine benzetilemezdi, onun yükü o kadar ağırdı ki vakit vakit tesadüfle uzanıp gelecek olan bir himmet elinin koparıp atabileceği parçalarla hafifliyebilmesine imkân yoktu; sert bir silkinişle onu bu yükün eziciliğinden kurtarmak lâzımdı. Ferdî teşebbüsleri umumî bir savaş şekline çıkarmadıkça, ayrı ayrı yapılacak hareketleri tek bir hücum kıtasına çevirmedikçe zaptolunacak tepeye yetişmek mümkün olamazdı

İşte kurultay bunu temin etti.

Hiç bir dilin tarihinde bu hareket benzetilebilecek bir teşebbüs görülemez, bu da pek tabiidir, zira hiç bir dil türkçe kadar karışık, onun kadar bulanık, adeta bir Volapük, bir Esperanto halinde garip bir boya ile kendisini örtmemişti. Onun üzerinden bu yabancı boyalar sıyrılabilecek miydi? Onların kalın tabakaları kazıla kazıla altından, badanalarından kurtarılan bir mozayik levhası parlaklığile, öz türkçe nihayet meydana çıkarılabilecek miydi? Bu suallerin etrafında iman ile, ümit ile tutuşan gözlerin yanında inkâr ile, şüphe ile açılan dudaklar vardı. Birinci kurultayla ikinci kurultay arasında geçen iki senelik kısa bir zaman gösterdi ki birinciler haklıdırlar ve ikinciler aldanmışlardır.

Yaşları kendilerine dilin muhtelif devrelerinden geçmiş olmak imtiyazını verenler eğer gördüklerinden, alıştıklarından ayrılamıyacak kadar yeniliklere karşı irkilen bir yaratılışta değillerse itiraf etmelidirler ki iki kurultay arasında yapılan iş bütün ümitleri geçmiş, imanları kökleştirmiş, şüpheleri yıkacak kadar sarsıntıya uğratmıştır.

Bu kadar kısa bir müddette bu derece büyük bir iş bir harikadır, ve bu harika savaşın önünde Gazinin bulunmasından başka bir şeye medyun değildir. Gazinin hilkatinde ondan gelen bir nefese bir efsun tesirini veren bir kuvvet vardır. Bu nefes bir rüzgâr, bir kasırga, bir sarsar dalgası olur, ve deveranı içine bütün milleti, bütün memleketi alır, sürükler ve nereye doğru gitmek lâzımsa oraya doğru, en az bir zamanda en uzun yol geçirerek, ulaştırır. Cumhuriyetin on senelik hayatı, on asırlık icraat ile dolmuş ve buna şehadet etmiştir.

Kurultayların ikisinde de muhtelif mevzulara, mütenevvi esaslara dair birçok nazariyeler, müddealar dinlenildi; bunların etrafında birçok yazılar okundu; her bahiste olduğu gibi bunların arasında yeni ufuklar açarak gözleri cezbedenler vardı, daha vazih ve mukni oluncıya kadar ihtiyat ile, teenni ile neticeleri beklenecek olanlar da vardı; her halde kurultayların takip ettikleri başlıca iki çeşit, ilmî ve amelî, yollarda fikirler uzun mesafeler aştı; fakat bence bu ilmî ve amelî yolların arasında, o muhtelif nazariyeler ve müddealar içinde en ziyade ehemmiyelte telâkki edilecek olanı dil cemiyetinin umumî kâtibinin iki senelik uğraşma hakkında verdiği izahattır.

Bununla görüldü ki dil cemiyeti ve onun yanında çalışanlar muazzam bir eser vücuda getirmişlerdir ve bunun iki seneye nasıl olup ta sıkıştırılabildiğine şaşmamak mümkün değildir. Cemiyeti teşkil eden unsurların her biri bu savaşın en ziyade ehlidir, fakat faaliyetin asıl işlek zembereği, büyük çarhı çeviren hareketin ilk iptida noktası, umumî kâtibin iskemlesidir.

O, kim olursa olsun, bütün dağınık faaliyetleri toplıyacak, onlara mecmuu vücuda getiren ahengi verecek, ayrı ayrı istikametlerde akan suları cetvellerle biribirine ulaştırıp hepsinden bir büyük ırmak yapacak mevkidedir; ve bu mevkide bulunan İbrahim Necmi olunca artık zembereğin kendisinden beklenen vazifeyi tamamile ifa edeceğinden emin olmalıdır. Nitekim onun izahatını dinledikten sonra bu emniyet gelecek için daha kuvvetle vücuda gelmiştir.

Onu birçok işlerde pek yakından tanıyarak bu emniyeti çoktan duymuştum; bugün uğraşmasının, didinmesinin karşısında

(Devamı 9 uncu sahifede)

Halit Ziya Uşşakizade

Memleket haberleri

Gemlikte haşerat mücadelesi

Dut ve zeytin ağaçları ilâçlandı ve hastalıktan kurtarıldı

Gemlik 7 (Hususî) — Buranın ve civarının başlıca mahsulleri arasında zeytinden sonra koza gelir. Son zamanlarda dutlara arız olan Diyaspis hastalığı az zaman zarfında bütün dut ağaçlarını sarmağa başlamıştı. Bu böceklere karşı bu sene ziraat vekâletince katî mücadele plânı hazırlanarak mücadele müdürü Recep bey bizzat buraya gelmiş, ziraat müdür ve memurlarile görüşerek yapılacak mücadelenin ana hatları çizilmiş, her köyde Diyaspis mücadelesi seferberliği yapılmıştı.

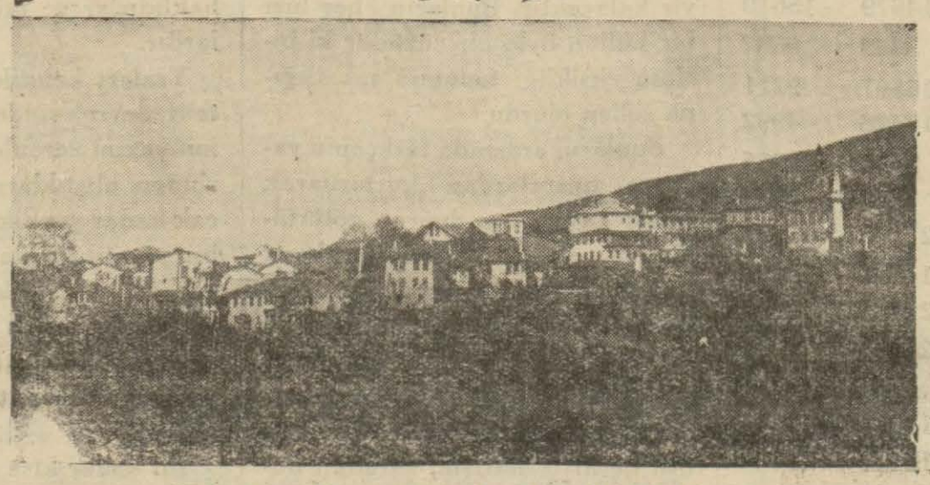

Gemlikte dut bahçelerinden biri

İki buçuk aydanberi yarım milyona yakın dut ağacı ilâçlanmış, bugünkü vaziyete göre böceklerin sarıcı vaziyetinden memleket dutçuluğu kurtarılmıştır.

Kasabamızın Narlı köyünde de zeytin ağaçları ilâçlanmıştır. Dut hastalıklarının ilâcı sabunluk zeytin yağıdır. Buraları ayni zamanda zeytin ve zeytincilik mıntakası olduğundan hemen bütün halkın evinde zeytin yağı bulunmakta ve dut hastalıkları için bu yerli ve tabiî ilâçtan istifade edilmekte, faydası görülmektedir.

Ziraat vekâletinin ve dolayısile hükûmetimizin yaptığı bu mücadeleden dolayı köylülerimiz kâmilen memnundurlar. Kaymakamımız Gani beyin bu yoldaki alâkası zikre şayandır. Ziraat memurumuz Şevket bey ise köylü ile baş başa vererek yaptığı bu Diyaspis mücadelesinde tamamile muvaffak olmuştur. Köylülerimiz bu mücadelenin faydasını yakından görmeğe başlamışlardır.

Mudanyalılar Gemlikte : Mudanya Halkevi âzalarını sık sık etrafta gezintilere ve tetkiklere götürmektedir. Bundan bir müddet evvel buraya yaptıkları bir tetkik gezintisini tekrarlıyarak geçen cuma günü gene kasabamıza gelmişler, kasabada ve civarında gezilerek tetkiklerde bulunmuşlardır. Halkevi reisi Rıfkı beyin riyaseti altında gelen Mudanyalılar burada üç dört saat kalarak akşam saat yirmide tekrar vapurla Mudanyaya dönmüşlerdir.

Muallim Hüsnü beyin yetiştirdiği bando, Mudanya Halkevi musiki şubesinin ne derece inkişaf bulduğunu bize burada çaldıkları havalarla göstermiştir.

İzmirde seyyahlar

Vilâyet ve belediye büyük alâka gösterdi

İzmir 10 (A.A.)— Bugün fransız bandıralı Feliks Russel vapuru ile limanımıza 350 seyyah gelmiştir. Bu seyyahlar turing klüp namına vapurdan karşılanmış ve kendilerine fransızca ve Ingilizce olarak Efes, Bergama ve Izmir panoramaları takdim edilmiş şehir ve panayır hakkında izahat verilmiştir.

Seyyahlar meyanında bulunan Oksford üniversitesi talebelerinden 46 kişi vali paşa tarafından karaya çıkarılmış şehir ve panayır gezdirilerek izahat verilmiştir. 70 kişi de hususî trenle Efesi ziyaret etmiş, digerleri kafile halinde şehir ve panayırı gezmişlerdir.

Turing klüp ve vali paşanın bu alâkası seyyahlar ve üniversite talebesi üzerinde fevkalâde iyi tesir bırakmıştır. Panayırda kendilerine incir ve üzüm hediye edilmiştir. Vapur akşam saat altıda Istanbula hareket etmiştir.

Izmir asarı atika muhipleri cemiyeti, neşriyatından Izmire ait fransızca bir seri eseri vapur kütüphanesine hediye etmiştir.

Bursa sanatlar metkebi sergisi

Bursa 10 (A.A.) — Sanatlar mektebinin yıllık sergisi bu gün merasimle açıldı. Vali Fazlı beyle mebuslar ve bir çok zevat bulundu. Mektep müdürünün nutkunu müteakip davetliler sergiyi gezdiler. Talebenin bir yıl içinde hazırladığı demir, tahta ve dökme işlerini gördüler ve muhtelif imalâthaneleri gezdiler.

Mektep atelyelerinde bir yılda yirmi bin kilo demir dökülmüş pek çok işler meydana çıkarılmıştır.

AKŞAMı satanlar

Edirnede *AKŞAM* ı tevzi eden çalışkan satıcıların resimlerini dercediyoruz. X işaretli satıcı Cemal efendi, diğerleri arkadaşlarıdır. Bunlar posta gelir gelmez gazeteleri alıp dakika kaybetmeden okuyuculara yetiştiriyorlar.

Ankara - Çankırı hattı

Çankırı 10 (A.A.) — Dün yağan yağmurlardan yolların pek çok yerleri bozulmuş ve Ankara - Çankırı treni 13 saat teehhürle gelmiştir.

Kayseride Gazi bulvarı

Kayseri 9 (A.A.) — İstasyondan şehre kadar 22 metre genişliğinde bir bulvarın yapılmasına başlanmıştır. Bu bulvar büyük Gazinin ismiyle şereflenecektir.

Büyük kurtarıcının Cumhuriyet bayramında Cumhuriyet meydanına dikilecek olan heykelinin kaidesinin yapılmasına başlanmıştır.

Hurda incirler

Inhisar idaresi Izmirde satın almağa başladı

Selçuk ve Aydın havalisinde hurda incir mübayaa işini tanzim ile meşgul bulunan inhisarlar idaresi umum müdür muavini Münir Hüsrev bey Izmire dönmüştür.

Inhisarlar Köşk, Aydın, Reşadiye ve Selçukta mübayaa tertibatını hazırlamış ve filen işe başlamıştır.

Inhisarların ambarlarına getirilen hurda incirler satın alınmaktadır. Fiatler hurdaların Izmire dört kuruşa mal olacağına göre tanzim edilmiştir. Mübayaa merkezlerinin Izmire uzaklığı ve yakınlığına göre fiatler tehalûf eylemektedir.

Maamafih henüz ambarlara hurda getirilmiş değildir. Henüz hurdalar satılacak hale gelmemiştir. Maamafih bu hafta faaliyetin artacağı muhakkaktır. Hurda mübayaatını tanzim için Ödemişe giden başmüdürlük muavini Hüsnü beyin avdeti bekleniyor.

Çorumda yağmur ve dolu

Çorum 10 (A.A.) — Dün öğleden sonra yağmurla karışık yağan dolu civar bağ ve bahçelerde hasar yapmıştır.

Gönende heyecanlı bir maç

Gönen 9 (Hususî) — Cuma günü öğleden sonra, Balıkesir İdman gücü ile Gönen İdmanyurdu birinci takımı arasında heyecanlı bir maç olmuş. 4-4 berabere kalınmıştır.

Oyun samimî geçmiş ve iki taraf biribirinden son derece memnun kalmıştır. Maça halk dehşetli bir alâka göstermiş ve binlerce kişi toplanmıştı.

Falih Rıfkı beyin İstanbula seyyah celbi hakkında şayanı dikkat bir makalesi

(Baş tarafı 1 inci sahifede)

kadar denize girilebilir. Fransanın en gözde şehir plâjlarından Dovilin mevsimi beş haftadan ibarettir. Karadenizde yaz geç gelir, erken gider. Akdenizin sıcağına dayanılmaz. Marmaranın serinliği ve ılıklığı aylar sürer.

Niçin İstanbula gelen seyyahlar akşamüstü, kabuklarına girer gibi, vapurlarına kapanırlar ve ertesi gün başka limanlara doğru yollanırlar? Niçin İstanbulda mevsim geçirmek ecnebilerin aklına gelmez?

Çünkü İstanbul henüz işletmeye açılmamıştır.»

Falih Rıfkı bey İstanbulu işletmeye açmak için umumî plânı beklemeğe lüzum olmadığını söylüyor, diyor ki:

«İstanbul bir kaç sene içinde kolayca işletmeye açılabilir. Bunun için evvelâ İstanbulun en fazla müşteri getiren bir parçasını müstakil olarak ve tamamen garplı kafası ile imar etmek lâzımdır. Meselâ Floryayı alınız. Buranın Yeşilköye kadar, arkası ile birlikte, bir modern plâj - kasabası olarak plânını yaptıracaksınız. Floryayı deniz kenarından geniş bir park yolu ile Yeşilköye bağlıyacaksınız. Meselâ yüz odalı birinci sınıf, daha geniş ikinci sınıf iki otel yapacaksınız. Toprağı villâlar için bahçeli arsalara böleceksiniz. Çakılan her çivi bura mimarının kontrolundan geçecektir.

Yeşilköy evlerinden istiyenler Varna evleri gibi, pansiyoner alacaktır. Ancak hepsi merkezi Floryada olan merkezî bir teşkilâtın mütemadi kontrolunda bulunacaktır.

Buranın ismi İstanbulun bir plâjı değil, İstanbula şu kadar kilometre mesafede Florya kasabası olacaktır. Avrupadan trenle gelen küçük bir gümrük odasından geçerek doğrudan doğruya bu kasabaya inebilir.

Bu kasaba plânın iptidaî safhaları tahakkuk ettikten sonra, birdenbire, Karadenizdeki, hattâ Akdenizdeki rakipleri geçecektir. Yanında bir çok eğlenceler yapılabilecek olan gölü var. Geniş promenatla birleştiği Yeşilköy, zaten en mamur sayfiyelerimizdendir. Kasabanın yarım saat uzağında bütün tarihî ve tabiî hazneleri ile İstanbul duruyor. Bu kasabının denizine altı ay girilebilir.

Eğer isterseniz, bu kasabayı şehir belediyesinin dışında bırakarak, hafif vergilerle hayat pahalılığının önüne geçebilirsiniz. Florya kasabası, bundan başka, av meraklıları için en keyifli yerlerdan biri olduğu gibi, balık avcılığı eğlenceleri için de elverişlidir.

Büyük bir kısmı yapılmış olan asfalt yol, kasabayı at yarışı yerine bağlamaktadır. Kasaba ile şehir bu yoldan Troylbüs (elektrik ile işliyen otobüs) şebekesi ile birleştireceğiniz gibi, köprüden, Anadolu kıyılarından ve Boğazlardan doğrudan doğruya kasaba iskelesine gelen vapurlar gidiş gelişi kolaylaştıracaktır.

Otel ve plâj iskele ile Florya - Yeşilköy park yolu bittiği vakit orta ve şark Avrupa halkı ile Akdeniz Avrupalılarını İstanbulun yakınındaki modern Florya plâj kasabasının açılış merasimine davet edeceksiniz.»

Falih Rıfkı bey bu davetin şehre ait olan alâkayı arttıracağını, halbuki İstanbuldaki bu otellerin kışlık ve iptidaî olduğunu söylüyor ve İstanbulda da biri eski adliye sarayı yerinde, diğeri Taksim bahçesisin sonunda iki asrî otel yapılmasını ileri sürüyor.

Adliye sarayı yerindeki otel meydanından denizin görülmesine mâni olmıyacak tarzda yapılacaktır. Bu otel denize kadar trasalarla uzanacaktır. Bu mahallede tiyatro, gazino, sinema ve çarşı yapılacaktır. Sahilde her tarafa adalara, Boğaza, Floryaya giden vapurların uğradığı iskele bulunacaktır.

Taksim bahçesinin sonunda yapılacak otel de tarasalarla denize kadar inecektir. Burada da iskele bulunacaktır.

Falih Rıfkı bey makalesinin sonunda diyor ki:

«İnsanlar sıkıldıkça daha çok geziyorlar ve iki şey arıyorlar: Tabiî güzellik, sıhhat ve güneş, rahat ve ucuzluk! İstanbul bunların hepsini bütün rakiplerinden daha kolay, daha iyi ve hattâ daha çabuk vücuda getirebilir.»

AKŞAM
Abone Ücretleri

	Türkiye	Ecnebi
SENELİK	1400 kuruş	2700 kuruş
6 AYLIK	750 »	1450 »
3 AYLIK	400 »	800 »
1 AYLIK	150 »	—

Posta ittihadına dahil olmayan ecnebi memleketler: Seneliği 3600, altı aylığı 1900, üç aylığı 1000 kuruştur.

Adres tebdili için yirmi beş kuruşluk pul göndermek lâzımdır.

Cemaziyelâhir: 2 — Ruzımzır: 130

	İmsak	Güneş	Öğle	İkindi	Akşam	Yatsı
E	9,30	11,12	5,44	9,20	12	1,33
Va.	3,56	5,37	12,11	15,44	18,26	19,59

İdarehane: Babıâli civarı Acımusluk Sk. 13 No.

Merhum Abdullah Cevdet beyin kitapları

Elâziz 9 (A.A.) — Merhum Abdullah Cevdet beyin refikası Fatma Abdullah Cevdet hanım zevcine ait kütüphaneyi Elâziz şehrine teberrü etmiştir. Kütüphane gönderilecek bir memur vasitasile buraya getirilecektir.

Amerika büyük istikraz yapıyor

Vaşington 11 (A.A.) — Alâkadar mahafilde söylendiğine göre borçların birleştirilmesi için hükûmetin aktini derpiş ettiği 12 milyar dolarlık muazzam istikraz büyük müşkilâta uğramıyacaktır.

Seyahat mevsimi geldi, az para ile eğlenceli ve istifadeli bir yolculuğa çıkmak istiyenlere tavsiyemiz:

ISTANBULDAN LONDRAYA ŞILEPLE BIR YOLCULUK

Falk Sabri beyle birlikte Ege denizinde, Yunan adalarında, Akdenizde, Portekizde, Felemenk ve İngilterede, Fransa, İsviçre ve İtalyada güzel bir seyahat yapalım olmaz mı?

270 sahife - 293 resim, 1 harita - 75 kuruş

Yeni çıktı

Tevzi merkezi: YALNIZ

AKŞAM KİTAPHANESİ

Tramvayın kampana, otomobilin korna çalmadığı memleket

Lyon elektrik fabrikasını çöple işletiyor ve şehri bununla aydınlatıyor

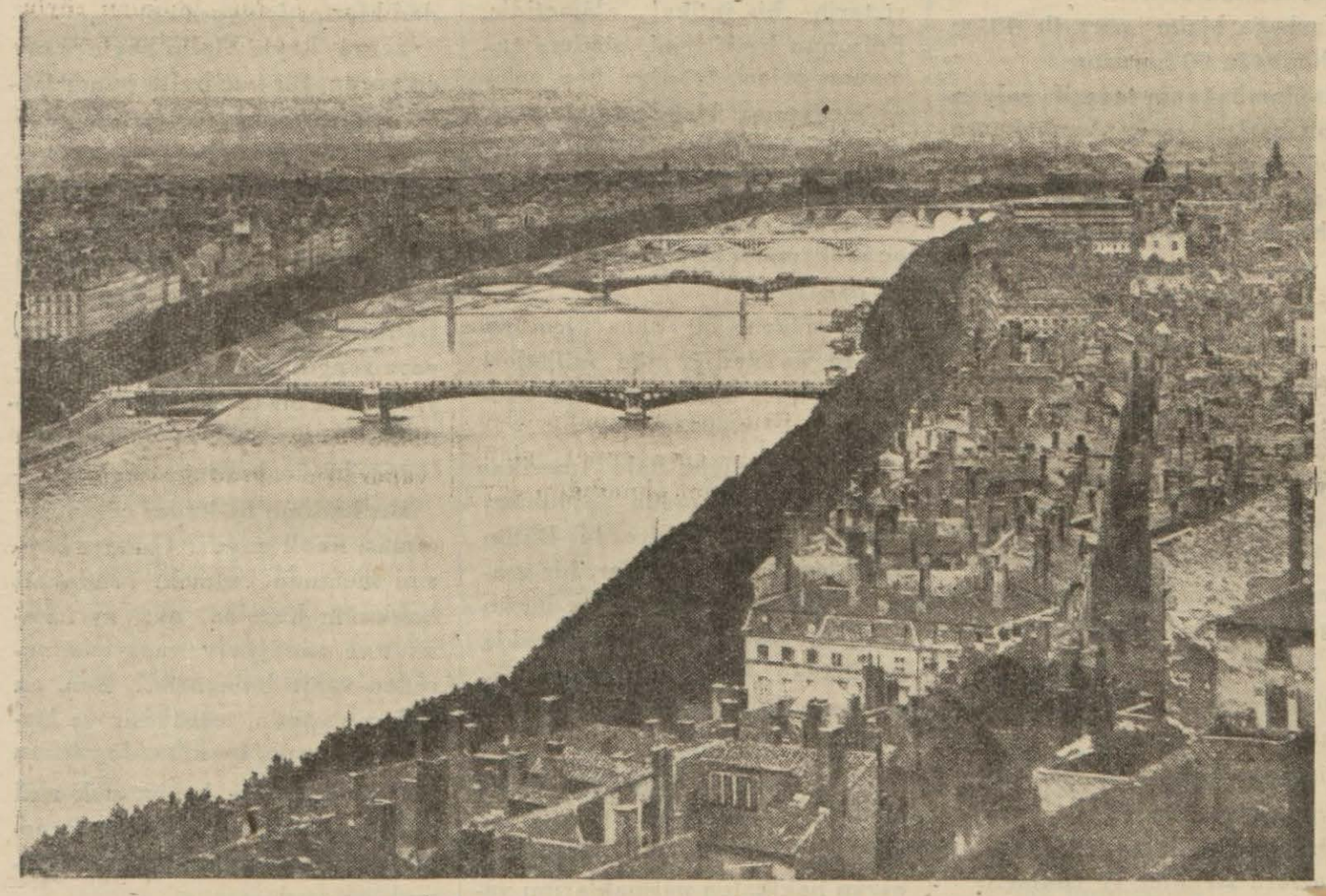

Lyon şehrinin umumî görünüşü

Lyon ağustos — Bütün Lyonda bizim yalnız bir Üsküdar çarşısının çıkarttığı gürültü kadar bir ses duyamazsınız!.. Bir kere tramvayların kampana çalması yasaktır. Çünkü tramvay yolları ayrı.. Trenler düdük öttüremez. Otomobil kornaları istedikleri gibi, cıyak cıyak bağıramazlar.. Şehirde tek bir ayak satıcısı yoktur.

Hayret edilecek bir şey: Rôhne nehrinin Lyon köprülerine çarpmasından çıkan ses, bütün şehrin gürültüsüne hâkim oluyor.. Anlayınız şehirde ne gürültü var!...

Bir kere otobüslerin ve otomobillerin ancak işitilebilecek kadar ses veren kornaları var.. O da ihtiyaç olduğu zaman kullanılabilir. Saatte 120 kilometre süratle giden Lyon - Paris ekspresinin istasyonlara girerken çıkarttığı bir ses var ki insan işitince gayri ihtiyarî gülüyor: Bir filin kedi sesi vermesi gibi bir şey.. Kısaca bir miyavlama.. İşte o kadar!...

Bir gün «Versay» da şoförü bulamadık. Ben bir, iki defa kornaya basıp şoförü çağırayım dedim. On yerden on kafa birden uzandı:

— Mösyö.. Mösyö!..

Eğer bir defa daha öttürseydim muhakkak bastonlu küçük bir halk müfrezesi üzerime hücum etmiş bulunacaktı..

Fransada gürültü yapan yerler sadece pazarlarla hâllerdir.

Fransız pazarları tam bizim Balıkpazarının eşi!..

Binbir ağızda, binbir ses:

— Buyurun efendim:

— Bak ne mal?

— Kaçırma bu ucuzluğu, pişman olursun matmazel!..

— Madam.. Madam zayıflamışsın, kocan beğenmez, gel şu muzdan al?..

Fransanın her yerinde; sokaklarda, caddelerde hattâ bazan büyük bulvarlarda semt, semt pazarlar kuruluyor.. Her şey bulabilirsiniz: Sümüklü böcek ve kurbağa etinden tutunuz da lâstik beyaz ayakkabılara kadar!..

Sabahleyin bakarsınız; binlerce pazarların yollarını tutmuş gidiyorlar...

Pazarlarda her şey yüzde otuz ucuzdur. Hemen bütün orta halk ihtiyaçlarını buradan tedarik ediyor..

Saat on olunca bütün çadırlar kalkar.. Su ve çöp temizleyici kamyonlar, içinde yüzlerce amele, yangına giden itfaiye arabaları gibi koşarak gelirler.. Bir su verme, bir temizlemedir başlar.. Yirmi dakika sonra, üzerinde pazar kurulan yerlerin, yeni cilâlanmış rûgan iskarpinler gibi pırıl pırıl parladığını görürsünüz!.

Toplanan çöplerin denize atıldığını da zannetmeyin! Lyon şehrinin tenviratı Lyon çöpleri ile yapılıyor.. Bakın nasıl: Kamyonlar, şehirden topladıkları çöpleri şehrin bir kenarındaki çöp fabrikasına getirip muazzam bir ambara dolduruyorlar.. Oda genişliğinde vinçlerle müteharrik elektrikli sandıklar var. Bu sandıklar ambarlara dalıp çöpleri yakalıyor ve büyük ocakların içine atıyor. Ocakların yaptığı hararet ile muazzam dinamolar işletiliyor. Buradan istihsal edilen kudret elektrik fabrikasına geçirilerek bir yandan şehrin tenviratı bedava temin olunur, diğer taraftan da yanan çöplerin külleri bir takım oluklardan geçirilerek toprak haline getiriliyor ve bu topraktan da bir nevi çimento yapılıyor!..

Fabrikanın yanında gaz depolarına benziyen iki muazzam üstüvane vardı. Bizi gezdiren fabrika müdürüne sordum:

— Bunlar da nedir?

Şu cevabı verdi:

— Makinelerimiz biraz eskidi. Üç senedir durmadan çalışıyor! Onun için elde ettiğimiz su buharının bir kısmını duman halinde kaçırıyor. İşte bu kaçan dumanları hususî tertibatla şu gördüğünüz oluklardan geçirip üstüvanelerde topluyor ve sonra onu soğutarak tekrar su haline getiriyor ve kullanıyoruz!...

Müdür yüzüme baktı, manalı manalı güldü:

geçiriyoruz. İktisada riayet etmek lâzım..

Para verip şehirden su getirmekten ise ufak bir masrafla kendi ocağımızdan suyumuzu çıkarmağı daha münasip gördük!... dedi.

* * *

Lyonun üç şeyi pek meşhurdur: Mezbahası, parkı ve kilisesi!..

Mezbaha: Muazzam bir müessese.. 3 kilometrelik bir arazi işgal ediyor.. Elliyi mütecaviz ahırı var.. Günde 5000 hayvan kesiliyor. Domuzundan tutun da eşeğe kadar her türlü hayvan!..

Nakliyat: Dekovil, tren ve kamyonlarla yapılıyor.. Lyon istasyonuna bağlı hususî bir tren hattı ta mezbahanın içine kadar giriyor.

Kesme yerleri, yüzme yerleri, ve muhafaza yerleri, sevk yerleri ve daha birçok yerler ve daireler...

Kesme dairesini ziyaret ediyoruz: Kısmen elektrik, kısmen el ile işliyen bir sürü öldürme makineleri...

Bir domuz kesiyorlar: Hayvanı iki kişi yakalayıp boynunu, elektrikle müteharrik büyük bir makasın iki ağzı arasına koyuyorlar, bir adam düğmeye basıyor.. Bir an ve bir hırıltı.. Hayvanın boynu kanlı bir sepetin içine düşüyor...

Bir manda kesiyorlar: Hayvanı bir ayağından bağlayıp vinçle havaya kaldırıyorlar. Bir adam boynuzlarından yakalayıp demir bir tokmğı kafasına yerleştiriyor. Manda serşemliyor, boğuk bir ses çıkarıyor, tam bu sırada diğer bir adam elinde tuttuğu uzun bir çiviyi bir hamlede beyninen çakıyor ve hayvanın burunundan kanlar boşanıyor.. Ölüyor..

Giyotine benziyen bir makine var. Atı, eşeği yularından çekerek makinenin başına getiriyorlar, kafasını sıkıştırıyorlar. Sonra yukarıda iki sütunun üzerinde bağlı duran büyük satırı bırakıveriyorlar. Kafa öne doğru düşüyor..

Fransada birçok at ve eşek eti satan kasaplar var.. Yolda giderken görürsünüz. Dükkânın kapısı

(Devamı 8 inci sahifede)

Tefrika No. 55

Loyd Corcun harp hatıratı

Umumî harbin esrarı

Ceneral Sir Archibald Murray verdiği cevapta Elârişi aldıktan sonra Suriye hududundaki Refah üzerine yürüyerek Sina şibih cezîresinin Türklerden temizlenmesi hareketini ikmal edeceğini ve ancak bundan sonra ahval müsaade ettiği takdirde Bi'risebi üzerine yürüyeceğini ve Türklerin başlıca tahaşşüt merkezinin burada bulunduğunu zannettiğini bildirmiştir.

Ceneral Murray cevabî telgrafnamesinde Fransa cephei harbinden asker çekilemiyeceğini zannettiğinden hiç olmazsa Irakta iki fırka ile Iraktaki yahut Hidistandaki kuvvetlerden tefriki kabil atlı kıtaatın gönderilmesini rica etmiştir.

Erkânı harbiyei umumiye, ceneral Murrayın cevabına şu cevabı göndermiştir:

«10 kânunuevvel tarihli telgrafnamenizi başvekil gördü. Mumaileyh kış zarfında mümkün mertebe âzami sây ve gayret göstermenizi arzu ediyor. Gelecek ilkbahara kadar Iraktan size asker gönderemiyeceğiz. Eğer daha evvel takviye kıtaatına ihtiyacınız varsa bunları ya Fransaden yahut Selânikten çekmek icap edecektir....»

Bu telgrafnamede iki fazla fırkaya ne zaman ihtiyaç görüleceği sorulmuş ve altı piyade fırkası ile süvarinin su ihtiyacı nasıl temin edileceği ve karşılaşacağı Türklerin kuvvetini ne kadar tahmin eylediği hakkında izahat istenmiştir.

Sir Murray cevaben Elâriş üzerine yürümek için kendisine derhal bir fırka gönderilmesini arzu ettiğini, maahaza bu fırkasız da orayı alabileceğini, ikinci fırkaya (Bi'rüssebi) üzerine yapacağı hareket için 15 şubatta ihtiyacı olacağını bildirmiştir. Mısır başkumandanı sıcakların askerî harekâta nihayet vereceğine intizar etmediğini de telgrafnamesine ilâve ediyordu.

Bu son nokta harbiye nezaretini telâşa düşürmüştür. Çünkü harbiye nezareti yalnız bir kış seferine müsaade etmek için hazırlıkta bulunuyordu. Kışın Fransada yaz devresi için icap eden askerî kuvvetlere bir zarar gelmeksizin fazla kuvvet ayrılabileceğini zannediyordu.

Halbuki Filistinde yaz ve kış mütemadî surette harp yapıldığı takdirde ileride yeni fırkaların oraya gönderilmesi ve muharip kıtaatının efrat ve mühimmat boşluklarının daima doldurulması için Fransa harp sahnesindeki ceneral Haige tahsis olunan kuvvetlerden alınması icap edecekti.

O zaman Passehendaele bataklıkları için İngiliz askerleri azalacaktı.

Bu suretle ceneral Robertson derhal Mısır kumandanına şu telgrafnameyi çekti:

«Her türlü suitefehhüme meydan kalmaması için şurasını izah ve tenvir etmek isterim ki size son gönderilen talimatı kışın azamî sâyu gayret göstermeniz yolunda olmakla beraber sizin en mühim vazifeniz olan Mısırın müdafaası işi değişmemiştir. Harp kabinesi ne zaman siyasetini değiştirecek olursa sizi keyfiyetten haberdar edeceğiz.»

Ceneral sir Murray [illegible] lindeki

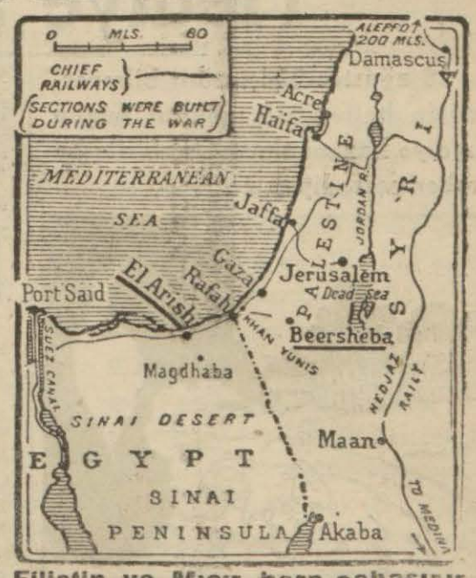

Filistin ve Mısır harp sahasının İngilizler tarafından yapılan haritası

Elârişe doğru ileri harekete başlamıştır. İngiliz kuvvetleri Elârişe geldikleri vakit burasını Türkler tarafından evvelce tahliye edilmiş bulmuşlardır.

İngiliz ceneralı buradan Magdhaba ve Rafahtaki Türk kuvvetleri üzerine muvaffakiyetli iki hücum hareketi yapmıştır.

Birinci hücum hareketi 1916 kânunuevvelinin yirmi üçünde icra edilmiş ve Sina şibihcezîresi tamamen temizlenmiştir. Burada 1,282 kişi esir alınmıştır. İkinci hücum yani Refah zaferi ile ceneral Murray Filistin hududunda iyice yerleşmiştir. Burada Türklerin maktul ve esir olarak verdikleri zayiatın yekûnu 1800 kişidir. İngilizlerin mecruh ve maktul olarak verdikleri zayiat 487 kişiye baliğ olmuştur.

Her iki harekette İngilizlerin eline top, tüfek, cephane, levazım, at, katır ve deve şeklinde mühim miktarda ganaim düşmüştür. Bu harekâtın heyeti umumiyesi tam iki sene Süveyş kanalı boyunda İngilizleri beyhude atalette tutan blöfün ne kadar acınacak derecede ehemmiyetsiz olduğunu ve İngiliz kuvvetleri burada beyhude atıl ve hareketsiz dururken Çanakkale boğazında ve Irakta İngiliz kuvvetlerinin hakikî Türk orduları tarafından hezimete uğratıldığını meydana çıkarmıştır.

Filistindeki fransız alâkaları

Sir William Robertson Fransanın Filistine asker göndermesini gayet tehlikeli bulduğundan buna mâni olmağa çok ehemmiyet veriyordu. Ceneral 1916 kânunuevvelinin yirmi dokuzunda İngiliz harp kabinesine bir muhtıra verdi. Burada Filistine sefer yapılmasına ait benim yaptığım teklifden bahsederek hedefi Kudüsün zaptı olmak üzere böyle bir seferin yapılmasını tavsiye etmiş, lâkin gelecek sonbahara kadar Süriye üzerine bir taarruz hareketi yapılmamasını ihtar etmişti. Bu sırada ikinci derecedeki harp sahnelerindeki İngilizlerin taahhüt ve teşebbüslerinin asgarî dereceye indirilerek azamî gayretin Fransa sahnei harbinde yapılabilmesine lüzum göstermiştir.

Harp kabinesi 1917 kânunusanisinin ikisindeki toplantısında erkânı harbiyei umumiyenin vesayasını esas itibarile kabule karar vermiştir. Bu sırada Fransızlar ceneral Nivellenin taarruz plânını tatbikte mümkün mertebe çok Fransız askerinin ayrılabilmesi için Fransız cephe hattının çok kısmının İngiliz kuvvetleri tarafından müdafaa edilmesi için bizi sıkıştırıyorlardı.

Çocuk Dünyası

Hediye alanlar

16 ağustos 934 tarihli bilmecemizin halledilmiş şeklini bugün hediye kazananların isimlerile beraber neşrediyoruz:

Bilmecemizi doğru halledenlerden: Yeni lise talebesinden 259 No. Avni bey birinci gelmiş ve hediyesi olan (Mürekkepli kalem), Ayaspaşa Şefik bey apartıman Feyziye lisesi talebesinden Selçuk Reşit bey ikincilik ile (İş bankası kumbarası), Bodrum - Acenta memuru Avni bey oğlu Muammer bey üçüncü gelerek (Londraya şileple bir seyyahat) eseri hediyemizi kazanmışlardır.

Kitap alanlar

1 — Fatih Fevzi paşa caddesi Şevket efendi apartıman 2 inci katta Orhan 2 - Selimiyede 35 Fikret, 3 - Vefa erkek lis. Vahriç, 4 - Gedikpaşa Piyerloti caddesi 59 Nüzhet, 5 - Bandırma komisyoncu Mustafa Nuri bey mahdumu Ferit, 6 - Kadıköy Kazasker sokak 4 Zafer Fahri, 7 - İstanbul kız orta mektep talebesinden 401 Mükerrem, 8 - Fatih 13 üncü ilk mek. talebesinden 649 Ayhan, 9 - Trabzon Uzun şokak İsmail bey oğlu Ali İhsan, 10 - Fatih Sofular Orta çeşme sokak 12 İlhan hanım ve beyler.

Şekerleme alanlar

11 — Fener Tevkii Cafer mahallesi Şerbethane sokak 11 Saim, 12 - İstanbul sanayi ve ticaret odası Mehmet Ali, 13 - Pangaltı Söğütlü sokak 29 Ruhi, 14 - Bakırköy Aksu caddesi 44 Mehlika, 15 - Feyziati lis. talebesinden Lâlehan, 16 - Bakırköy Behire sokak 6 Osman beyin kerimesi Nefis, 17 - Arnavutköy Rıhtım üstünde 91 numara Nermin, 18 - Çengelköy Abdi oğlu sokak 45 numara Asiye, 19 - Beyoğlu 29 unc uilk mek. İhsan Feyzi, 20 - Fatih 13 üncü ilk mek. karşısında 20 numarada Fatma hanım ve beyler.

Çikolata alanlar

21 — İstanbul 39 uncu ilk mek. 415 Adnan, 22 - Suadiye Lolo, 23 - İstanbul kız lis. 624 Cahide, 24 - Beykoz Kavakdere caddesi 125 Saadet, 25 - Kadirga Kadirga sokak 23 Hikmet, 26 - Ortaköy Papazoğlu sokak 10 Nezahat Hakkı, 27 - Sarıyer 14 üncü ilk mek. 470 Behire, 28 - Tarabyada Firuzan Saît, 29 - Üsküdar Toptaşı 401 Şaziye, 30 - Çapa 31 inci ilk mek. Attilâ bey ve hanımlar.

Bisküi alanlar

31 — Samatya caddesi 256 numara Nuri, 32 - İstanbul 59 uncu ilk mek. Muzaffer, 33 - Beşiktaş Muradiye Karakol sokak 44 Neriman, 34 - Ortaköy Karabaş sokak 13 Davit, 35 - Halicoğlu ihtiyat zabit mek. muallimi binbaşı Arif beyin oğlu Nejat, 36 - İstanbul kız lis. 738 Mürüvvet, 37 - Taksim Poyraz sokak 19 Selma, 38 - Beşiktaş Cengiz Rüstem, 39 - Beşiktaş şair Nedim caddesi 47 Suphi, 40 - Üsküdar Çarşıboyu 102 Celâl bey ve hanımlar.

Mektep defteri alanlar

41 — Üsküdar Şemsipaşa 34 Fuat, 42 - Eminönü Valide kıraathanesi sahibi torunu Mehmet Müşfik, 43 - Ankara Pınarcılar sokak 12 numarada Fatma, 44 - Kasımpaşa Hacıhüsrev mahallesi 9 Nevzat, 45 - Üsküdar Doğancılar 20 numara Sırrı Tekbure kardeşler, 46 - Ankara ziraat vekâleti silo komisyonunda Yemni bye kerimesi Sabire, 47 - Kadıköy Yeldeğirmeni Kahve sokak 8 Şükûfe, 48 - İstanbul 44 üncü ilk mek. 490 Fikret Çetin, 49 - İstanbul kız lis. 270 Fahire, 50 - Galatasaray lis. 157 Kutbi bey ve hanımlar.

Mürekkep alanlar

51 — Gazi Osmanpaşa orta mek. 19 Nedim, 52 - Yeni lise talebesinden Avni, 53 - Bebek Neclâ Tevfik, 54 - İstinye Mahmut çavuş mahallesi Muallâ, 55 - Aksaray Taşkasap 2 Neriman, 56 - Aksaray Haseki Baki bey sokak 16 Mediha Bürhan, 57 - Aksaray Taşkasap Camî sokak 7 Tahir, 58 - Vefa lis. 902 Osman Zeki, 59 - Sarıyer 14 üncü ilk mek. 311 Nevzat, 60 - Beyoğlu Kuyu sokak 104 Nedim bey ve hanımlar.

Cetvel alanlar

61 — Beyoğlu 20 inci ilk mke. 103 Haşmet, 62 - Çengelköy Hamam arkası 2 Mefharet, 63 - İstanbul 5 inci ilk mek. 304 Necdet Fikri, 64 - Kasımpaşa Hacı Ahmet efendi sokak 14 Adalet, 65 - İstanbul ticaret lis. 822 Bekir, 66 - Çamlıca 13 üncü ilk mek. 55 Sadi bey kızı Firuzan, 67 - Pertevniyal lis. 3 Necdet, 68 - Kuzguncuk Arapzade 7 Nazime, 69 - Kuzguncuk Arapzade 7 İffet, 70 - Beşiktaş Serencebey yokuşu 12 Sabahat hanım ve beyler.

Kart alanlar

71 — Çemberlitaş tütüncü Mustafa Kâzım, 72 - Ankara İnkılâp mahallesi 19 Faika, 73 - Beyazıt Tavşantaşı 15 Tevfik, 74 - Jandark talebesinden Vahe, 75 - Osman bey Saadet apartıman 9 Suat, 76 - Bursa Nasuh paşa hamamı caddesi 37 Muzaffer Doğan, 77 - Beyoğlu Aynalıçeşme 14 Orhan Salâhaddin, 78 - Galatasaray lis. 754 Hüseyin, 79 - Osman bey Pangaltı pastahanesi karşısında 219 İffet, 80 - Fatih Sarıgüzel 14 Rasim, 81 - Cihangir Neşet bey apartıman 10 İbrahim Yaşar, 82 - Fatih Altay Kıymet sokak 4 Sadi, 83 - İstanbul 13 üncü ilk mek. 645 Mihrünnisa, 84 - Modada Fazlı Muhiddin, 85 - Modada Öter, 86 - Maltepe Bağdat caddesi Rezan, 87 - Beyoğlu 20 inci ilk mek. 59 Harika, 88 - Beşiktaş Uzuncaova Neriman, 89 - Beşiktaş Muhlis Hasan, 90 - Yerli mahsulleri Türk limitet şirketi Sader Esat, 91 - İstanbul kız lis. 884 Cahide, 92 - Beyoğlu 6 ıncı ilk mek. 141 Müzher, 93 - Beyoğlu 5 inci ilk mek. 366 Sadık, 94 - Ameli Hayat ticaret lis. 154 Mithat, 95 - Moda caddesi 223 Adnan, 96 - Trabzon Kumruluzade Tahsin Emin bey mahdumu Zeki, 97 - İstanbul kız lis. 276 Handan, 98 - İstanbul 13 üncü ilk mek. Fahamet, 99 - Eti Kasaro, 100 - İstanbul 17 inci ilk mek. 218 Şaziye, 101 - İstanbul kız orta mek. 338 Mediha, 102 - Beşiktaş Hasfırın arkasında 9 Melâhat, 103 - Kurtuluş Sinemköy 59 Metin Fuat, 104 - Beyoğlu Polonya çıkmazı 10 Allah verdi apartıman Fikret, 105 - Beyoğlu Şahin sokak 59 Muallâ, 106 - Taksim fen mek. talebesinden Münir, 107 - Kadıköy Telefon caddesi 9 Şefika, 108 - Malatya noter Tevfik bey mahdumu Vect Cengiz, 109 - Vefa lis. talebesinden 26 Bürhaneddin, 10 - Ticaret lis. 736 Osman Safder, 111 Fatih Kıztaşı 18 Semiha, 112 - Suadiye Çamlı sokak Belkis, 113 - Eyüp Bahariye caddesi 59 Bürhaneddin, 114 - Fatih Çarşamba sokak 6 Fazıa, 115 - Ankara Cebeci caddesi 18 Rıdvan Nazmi, 116 - İstanbul erkek lis. 671 Nüzhet, 117 - Moda caddesi 26 Ferdane, 118 - Suadiye Tunuslu sokak 5 Fıtnat, 119 - Çengelköy Yeni mahallesi Selma, 120 - Üsküdar Pasaliman 4 Raif, 121 - Galatasaray lis. Sadullah, 122 - Pangaltı Sıhhat apartıman 23 Melina, 123 - Vefa lis. 777 Haldun, 124 - Kadıköy 10 uncu ilk mek. 526 Sevim, 125 - Kadıköy Altıyol 147 İrfan, 126 - Bakırköy Yakut sokak 9 Calibe, 127 - Balat Mollaaşkı Münife, 128 - Galatasaray lis. 926 Fethi, 129 - Üsküdar Kaptanpaşa 91 Turan, 130 - Bakırköy tayyareci Fethi bey sokak 48 Halim, 131 - Vefa lis. 416 Mehmet, 132 - İstanbul lis. 521 Muzaffer, 133 - İstanbul 43 üncü mek. 174 Saadet, 134 - İstanbul kız lis. Fethiye, 135 - İstanbul 5 inci ilk mek. 316 Şinasi, 136 - Lâleli Kadirga caddesi 8 S., 137 - İstanbul lis. 150 İsmail Hakkı, 138 - Kabataş lis. 870 Rasim, 139 - Vefa lis. 1024 Mehmet, 140 - Adana mühendis Salih bey hanesinde Neclâ Salih, 141 - Harbiye mek. 257 Kemal, 142 - Kandilli kız lis. 697 Güzin, 143 - Şehzadebaşı 10 uncu ilk mek. 159 Zühal, 144 - Samsun Ziraat bankası Ziya bey kızı Muallâ, 145 - İstanbul kız lis. 195 Sabahat, 146 - Kumkapı 27 Zeki, 147 - Üsküdar kız orta mek. Bedrünnisa, 148 - Çapa 29 Cihat, 149 - Vefa lis. 971 Daver, 150 - Kabataş erkek lis. 577 Turgut, 151 - İstanbul Amerikan mek. Selma, 152 - İstanbul merkez K. mülhakı binbaşı Kâzım bey kerimesi Gülsüm, 153 - Davutpaşa orta mek. Fuat, 154 - Emirgân Çeşme sokak 2 Güzin, 155 - Hatapkapı 32 Arif, 156 - Kadıköy Dumlupınar sokak 17 Kadriye, 157 - Yozgat jandarma mek. birinci mülâzim Şevki bey oğlu Necdet, 158 - İstanbul 2 inci mek. 382 Kemal, 159 - Bakırköy kız mek. 156 Muammer, 160 - Aksaary Sofular caddesi 33 Süreyya, 161 - Üsküdar Selimiye Harem iskelesi caddesi 7 Mehmet, 162 - Bandırma hususi orta mek. 66 Halit, 163 - Erenköy Hat boyu 65 Kadriye, 164 - Küçükmustafapaşa Çifte çeşmeler 14 Halime, 165 - Aydın Umurlarda Mehmet Şahabeddin, 166 - Isparta maarif dairesinde Şevket Ayten, 167 - Amerikan kız kolleji Ruhat, 168 - Şişli Zafer Apartıman 2 Nermin, 169 - Boyacıköy ikinci sokak 22 Düruşehvar, 170 - Darüşşafaka lis. 63 İdris, 171 - İnkılâp lis. 738 Necati, 172 - Vefa erkek lis. 347 Nevzat, 173 - Şişli 296 Cevval Tahsin, 174 - Pertevniyal lis. 365 Turgut, 175 - İstanbul 1 inci ilk mek. 162 Rıza, 176 - Şişli Terakki lis. 371 Acar, 177 - Isparta Ziraat bankası Şükrü bey oğlu Zeki, 178 - Kadıköy Bahariye caddesi 62 Şebnem, 179 - Kumkapı Nişancası 9 Neclâ, 180 - Alman mek. Razi Osman, 181 - Beyoğl 5 iuci noter Aliye, 182 - Sultahmet Soğukçeşme yokuşu 6 No. Nuri, 183 - Uzunköprü fen memuru Salâhaddin bey kızı Sadiye, 184 - Aksaray Sofular 9 Tunç Er, 185 - Haydarpaşa Nezahat, 186 - Bodrum acenta memuru Avni bey oğlu Muammer, 187 - İstanbul erkek lis. 621 Salâhaddin, 188 - Aksaray Yusufpaşa 3 Nezihe, 189 - Çengelköy Kuleli caddesi 41 Danış, 190 - İstanbul Beyazıt Mediha Hüseyin Hüsnü, 191 - Beyoğlu Mustafa Sami, 192 - Kandilli iskele caddesi 1 Malike, 193 - Kasımpaşa Kulaksız 95 Mübeccel, 194 - Zonguldak Soğuksu 4 numarada Nuriye, 195 - Gelenbevî orta mek. 574 Nuri, 196 - Samatya Pamukçu skak 57 Necmiye, 197 - Maltepe askerî lis. 2597 Abdürrahman, 198 - Gümüşhane avukat Hikmet bey oğlu Şinasi, 199 - Kadıköy Yeldeğirmen 5 Arayiş, 200 Suadiye Bağdat caddesi 347 Belkis hanım ve beyler.

Lyon şehri

(Baş tarafı 7 inci sahifede)

üstünde kocaman bir at başı, yahut kulakları yaldızlı bir eşek kafası çakılı durur. Yani o kasap yalnız at ve eşek eti satar demektir..

Fransada yenmek üzere satılan en pahalı etler şunlardır: Kurbağa eti.. Kaplumbağa eti.. Sümüklü böcek.. Salyangoz.. Eşek eti.. At eti.. Domuz eti.. Koyun eti, sığır ve manda etleri...

Kurbağa bizim para ile 40 ve kaplumbağa 60 kuruştur.

Kaplumbağanın tavasile salyangozun haşlaması, kaplumbağanın çorbası enfes olurmuş!..

Galatasaray lisesi müdürü Behçet bey Pariste Fransızlar tarafından verilen bir ziyafetten avdette aynen şöyle söyledi:

— Kurbağa tavasına bayıldım.. Aman ne leziz, ne gevrek bir eti var.. Hâlâ tadı damağımda!...

Lyonun kilisesi de meşhurdur: «Basilique de Faurvier» kilisesi, şehrin bir tepesindedir. Eski bir kayanın üzerinde yapılmış, kartal gibi bir şey.. Bir kulesinde kafası altından, İsanın heykeli var..

Dişli trenlerle çıkılıyor.. Esrarengiz bir müessese!..

Bir pazar sabahı âyinde bulunduk, mermer sütunlar, yaldızlı kubbeler.. Cilâlı taşlar.. Orğlar.. Papazlar.. Renkler ve ışıklar!..

Yaldız ve mermer, ses ve ışık biribirine karışmış.. Ne korkunç bir halita!..

Bakıyorum: Dua edenlerin hemen ekserisi genç kızlar!. Gözleri yaşlı, benzi soluk Fransız kızları... Dizlerini mermerlerin üzerine koymuş, kafalarını ellerinin arasına almış Allaha dua ediyorlar... Orglar garip sesler çıkarıyor, ışıklar gölge dağıtıyor!..

Kiliseden çıkarken ihtiyar bir Fransıza sordum:

— Ne tuhaf! Sizin memlekette gençler anlaşılan daha mutekit! Kiliseyi genç kızlar doldurmuş!..

İhtiyar güldü:

— Bizim kızlar nihayet 30 yaşına kadar mutekittir. Ondan sonra itikatları bozulur dedi. Çünkü 30 yaşına kadar gelip sevdiklerinin kendilerini terketmemeleri için dua ederler, fakat 30 undan sonra muhakkak âşıkları onları bırakır, onlar da kiliseyi!...

Esat Mahmut

Tefrika No. 7

İLK KADIN

Yazan: Muallâ Hâmit

Amerikalılar şüphesiz ki büyük bir kavimdirler. Bunda tereddüt edilemez. Bir çok harikulâde keşiflerde bulundular. Bir takım batıl fikirleri söküp attılar. Ortaya yepyeni bir hayat tarzı çıkardılar. Bu eski tarihten asrî tarihe bir intikal alâmetidir. Edisonun keşiflerini, göklere tırmanan evleri, tröstleri hep onlara medyunuz. Hele ortaya çıkardıkları Amerika kadını tipini! Fakat bütün bu icatlar içinde Avrupayı ayaklarına kapandıran en mükemmel icat şüphesiz ki yeni danslarıdır.

Artık yeni bir dans icadına imkân kalmadığı gün milletleri idare etmek sanatı çok güçleşecektir.

İşte bu dediğim balo Amerikan danslarının ilk moda oldukları zamana tesadüf ediyordu. Bütün erkekler, bütün kadınlar, bir gramofon ile iki ayağa malik bütün insanlar, yaşa ve içtimaî mevkie bakmadan, bu yeni dansları öğrenmeğe başlamışlardı.

O akşam Leylânın ateş rengi bir kadife esvap giydiğini söylemiştim zannediyorum. Bunu şimdiki gibi hatırlıyorum. Çünkü o esvap hakikaten parmaklarımı yakıyordu. Galip bey, Muammer bey, Tahir bey ve Simon oğlu onunla biribiri arkası sıra dansedip durdular. En çok Tahir beyi tercih ediyordu. Onun büsbütün sarhoş olmadığı zamanlarda çok iyi bir dansedişi vardı. Her dans sonunda, vasatî olarak, Tahir bey iki kadeh şampanya içiyordu. Fakat o akşam, fevkalâde olarak, üç orkestra getirilmişti. Birisi bitirince öteki hemen başlıyordu. Onun için Tahir bey nefes almadan iki kadehi üstüste atıştırmağa nerede vakit buluyordu. Pek hoşlandığı bir havadan sonra, biraz daha neşelenmek için viski kadehini de dikiyordu.

Ben, barda yüksek iskemleye tırmanmış, hiddet içinde balo salonuna bakıyordum. Leylâ, Tahir beyin kollarından çıkar çıkmaz Galip beyin kollarına geçiyordu. Muammer beyi bırakıyor, Simon oğlu ile dansediyordu.

Benimle oynamak istemiyordu. Benim yüzüme bakmak istemiyordu. Beni ihmal ediyordu. Beni son derece sinirlendiriyordu. Ruhumu elinde kıvrım kıvrım büküyordu. Kendisini dövmek istiyordum. Leylâ Tahir bey ile dans ederken, çiftler seyrekleşiyordu. Çünkü onların nefis oyunlarını seyretmeyi tercih ediyorlardı.

Eminim ki M. Bergson Sorbon üniversitesinde konferans verirken etrafındakiler bu kadar dikkat etmemişlerdir. Halbuki Bergsonun felsefesi de «mabadüttabiî bir caz» dan başka nedir? Fakat dans eden bir güzel kadın karşısında bir filozofun ne ehemmiyeti olur ki...

Amma, filozoflar kalır, danslar geçermiş... Yanlış. Bunun aksi sahih. Eski dansların tekrar modası geliyor amma, bir felsefenin modası geçti mi artık onu Emniyet sandığına bile kabul etmiyorlar.

Leylâ, ateş rengi kadife esvabile hakikaten insan güzelliğinden bir kaç derece yukarı fırlamış müstesna bir mahlûk idi. Anneler, teyzeler, büyük anneler, aile babaları, dans etmesini henüz öğrenmemiş gençler, çirkin genç kızlar, hasılı bir kenarda durup ta eğlenenleri seyredenlerin hepsi Tahir bey ile dans ederken Leylâyi görmek için ayaklarının ucuna basıp yükseliyorlardı. Yavaşçacık: «Onun metresidir» diye fısıldadıklarını işitiyordum.

Sonra, Leylâ Galip beyle dans ediyordu. Bir kaç hafta içinde Galip beyin çok terakki ettiği göze çarpıyordu. Anneler, teyzeler, büyük anneler gene «onun metresidir» diye fısıldaşıyorlardı.

Muammer beyle Simon oğlu için de ayni şeyi söylüyorlardı. Bahusus Muammer beyin son derece zengin olması, Leylânın gayet büyük bir ihtişam ve lüks içinde görünmesi bu son dedikoduya bütün bütün kuvvet veriyordu.

Bir kadının bu kadar çok dostu olması kabil miydi? Onların hepsini memnun etmek, sadakati hakkında hepsine ayrı ayrı kanaat ve emniyet vermek için nereden vakit buluyordu? Ben, on dokuz yaşında, tecrübesiz ve kıskanç bir genç, bu kibar hayatının mühim sırlarına henüz pek akıl erdiremiyordum. Fakat kıskançlık beni yeyip bitiriyordu. Ağlamak istiyordum.

Hayır, Leylâ bu bir sürü herifin metresi olamazdı. Buna katiyen emindim. Halk dedikoduyu sever. Baloda meşguliyetsiz kalmış kimseler dünyada en muhterem insanlara bile dil uzatabilirlerdi. Hayır, hayır... Katiyen, yalan... Leylâ belki biraz işvekâr davranıyordu. Alay ediyordu. Erkekleri kıskandırmaktan bir kadınlık hazzı alıyordu. Fakat gayet emindim, ne Tahir bey, ne Galip bey, ne de kendisine isnat olunan âşıkların hiç biri onun yatak odasına ayak atmamıştı. Leylâ da onların yatak odalarına girmemişti.

Çok kere, sahnede kendisine bir rol verilmek için yazılmış eseri ezber okuyan bir aktris ile salon aktrisleri arasında büyük bir fark görülmez. Salon aktrisleri rollerini kendileri yaratırlar. Kibar hayatına ait bu küçük komedyaları büyük bir kabiliyet ile oynarlar. Her ikisinin de en birinci vazifesi etrafındakileri kendilerine alâkadar etmektir. Seyirciler onların hayatlarında istisnaî, harikulâde bir şey bulmalıdırlar. Namus: Ne güzel söz. Fakat ayni zamanda gayet sade bir esvaba benzer. Onu giymesini de bilmeli.

İhtimalki Leylânın hakikî tabiatini kimse anlıyamadı. Sathî surette bir hüküm verilirse, hayatı hercailik manzarası arzetmekten geri kalmazdı. Fakat ayni zamanda anlaşılıyordu ki Leylâ bu oyunlar arkasında kendisini gizlemek istiyordu. Belki o ihtiraslı ve ıztıraplı yaradılışını ezmek için...

Bilmiyorum nasıl, bilmiyorum kimden, onun babamın metresi olduğunu işitmiştim. Doğru, yalan, böyle bir şey söylenmişti. Fakat babam şimdi ihtiyardı. Kendisinin o kadar metresleri olmuştu, hâlâ da o kadar metresleri vardı ki artık bunu düşünmüyordum bile.

(Arkası var)

[Evvelki günkü tefrikamızda Yat klüp yerine tertip sehvi olarak Yalova denilmiştir. Tashih ve itizar beyan ederiz.]

AKDENİZDE

TÜRK AKINCILARI

Yazan: İSKENDER FAHREDDİN — Tefrika No. 170

Murat, odadan akseden sesleri dinliyordu: "Ben sensiz yaşıyamam, Jüzatta! Beni bu boş kubbenin altında neden yalnız bıraktın?„

Sinyor (Skonto) ile karşı karşıya

Murat reis Kumkapıda, sinyor Skontonun köşkü önünde durmuştu.

Atından inerek derhal kapıya koştu..

Ve evin anahtarını koynundan çıkarırken, kapının açık olduğunu hayretle gördü.

Anahtarı kendisinde olan bir evin kapısını kim açabilirdi?

Murat reis kapıyı muayene etti.. Kapının kanatları zedelenmiş ve zorla açılmıştı.. Kilidin kırıldığı belliydi.

Murat reis bir tehlike karşısında kalmak ihtimalini düşünerek hançerini çekti.. Ve beygirini kapıya bağlıyarak yavaş yavaş merdivenlerden yukarıya çıktı.

Köşkte kimseler yoktu.

Venedik tacirinin bu evde (Jüzetta) ile beraber yaşadığı ve başka kimseye itimadı olmadığı için, eve bir hizmetçi bile getirmediği anlaşılıyordu.

Muradın içinde sebebi anlaşılmaz bir keder vardı.. (Jüzetta) nın izini bulduğu halde şimdi bu manasız keder ve ıztırabın nereden doğduğunu bir türlü anlıyamıyordu.

Murat muztaripti.. Ezgindi..

Göğsünü tutarak yürüdü.

İkinci kata çıkmıştı.

Geniş bir sofaya açılan üç kapıdan birinin önünde durdu.

İçeriden hıçkırıklarla karışık bir ses işitti:

— Seni çok seviyordum, Jüzetta! Ben artık sensiz yaşıyamam..!

Bu bir erkek sesiydi..

Sinyor Skontonun sesiydi.

Murat bu sözleri duyunca, donmuş bir yığın et ve kemik halinde sofanın ortasında yıkılıp kalmıştı. Dizleri tutmuyor.. Kalbi koparcasına çarpıyordu.

(Jüzetta) ölmüş müydü?

Venedik taciri neden dövüne dövüne ağlıyordu?

Murat:

— Dünyaya gözlerini kapamadan, seni bir defa daha görseydim, Jüzetta!

Diyerek ağlamağa başlamıştı.

Odadan sinyorun feryadı aksediyordu:

— Seninle aramızda geçen on günlük hatırayı ölünceye kadar unutmıyacağım, Jüzetta! Biliyorum.. Beni sevmiyordun.. Sevemiyordun! Çünkü ben Murat gibi gösterişli bir erkek değildim. Fakat, seni bir çılgın gibi sevmiştim. Bana hiç iltifat etmedin, Jüzetta! Ve nihayet beni bu boş kubbenin altında gene yalnız bıraktın.. Benden müebbeden ayrıldın! Seni bir defacık olsun kollarımın arasına alıp sıkamadım, Jüzetta! Yatağımda yattığın zaman, seni bir köle gibi ayağının dibinde sabaha kadar bekledim. Bana tırnağının ucunu öpmek cesaretini bile vermemiştin!

Sinyor Skonto (Jüzetta) nın cesedi önünde ağlıyordu.. Dövünüyordu.. On günlük hatıralarını sayarak inliyordu.

Demek ki (Jüzetta) Venedik tacirinin koynuna girmemiş, onun kolları arasında yatmamıştı.

«— Bana, tırnağının ucunu öpmek cesaretini bile vermemşitin!»

Sözü Muradı canlandırmıştı.

Sinyorun:

«— Seni bir defacık olsun kollarımın arasına alıp sıkamadım!»

Diyerek inlemesinden de belliydi ki, (Jüzetta) düşük ruhlu bir kadın değildi. O, mert ve sevimli bir erkek olarak Muradı tanımış, onu candan sevmiş ve ona sadık kalmıştı.

Sinyor Skonto hakikati söylüyordu.

Bu itiraf, Muradın nazarında (Jüzetta) yı büsbütün yükseltmiş, kıymetlendirmişti.

Murat heyecan ve tereddüt içinde bunalmıştı.

Odadan içeriye giremiyordu.

(Jüzetta) nın ölümile karşılaşmak.. Onu ölüm döşeğinde yatar görmek, Muradı çileden çıkarmağa kâfi gelebilirdi.

Murat kendinden de emin değildi.. İçeriye girerse:

«— Seni deli gibi sevmiştim, Jüzetta!»

Diyerek ağlıyan Venedik tacirinin canını yakmadan durabilecek miydi?

Murat, ölmüş bir kadın için, sinyor Skonto gibi dişli bir adamın kanile elini boyamaktan çekiniyordu.

Murat için en kestirme yol, yavaş yavaş dönüp gitmekti.

Fakat, bu da kolay bir iş değildi.

Muradın vicdanı buna razı olmuyordu.

(Jüzetta) nın cesedini âşıkının odasında bırakıp nasıl gidebilirdi?

Murat oda kapısı önünde vicdanile, hislerile mücadele ederken, birden, Venedik tacirinin sofaya çıktığını gördü.

Sinyor Skonto korkudan ne ileri, ne geri gidebiliyordu.

Bu karşılaşma pek hazin olmuştu.

Murat:

— Karım ne vakit öldü?

Diye sorabildi.. Çok müteessirdi.. Heyecanlıydı.. Venediklinin yüzüne bakamıyordu.

Sinyor Skonto:

— Bilmiyorum... Ben bir şey bilmiyorum..

Diyerek odanın kapısını açtı.

— İçeri giriniz..! Evimi araştırınız..! Benim bir şeyden haberim yok.

Murat Venediklinin sözlerini hayretle dinledi.. Kapıdan içeriye girdi.. Odada kimseler yoktu. Yatak bomboş duruyordu. Ve odanın içinde Jüzettaya ait en ufak bir hatıra bile göze çarpmıyordu.

Murat kendini yokladı.. Kulaklarından emindi. Rüya görmemişti. Sinyorun sözleri hâlâ kulağında çınlıyordu:

«— Nihayet beni bu boş kubbenin altında neden yalnız bıraktın.. Benden müebbeden ayrıldın? Beni sevmiyordun, Jüzetta! Bunu biliyordum. Fakat ben, seni çok sevmiştim. Şimdi sensiz nasıl vaşıyacağım?»

Muradın tahammülü taşmıştı.. Hançerini sallıyarak Venedik tacirini nüzerine yürüdü:

— Karımın cesedini nereye sakladın, alçak düzenbaz?

(Arkası var)

Her akşam bir hikâye

Büyük anne evleniyor

Avni bey açık bir çehre ile eve döndü. Karısı Ayşe hanım merak ediyordu:

— Nen var? Ne oldun ayol?

— Ne olacak, anan evleniyor!

Ayşe hanım kocasının yüzüne baktı. İkisi de sustular. Sonra, Ayşe hanım odadan fırladı, iskemleleri devirerek, çocuklara çarparak mutfağa gitti. Deli gibi haykırıyordu:

— Annem çıldırmış! Mutlaka çıldırmış!

Çocuklar ağlaşmağa başladılar. Hizmetçi onları kucağına aldı.

— Sus! Sus! Bak büyük anne çıldırmış, diyordu.

O gece Ayşe hanım kocasını uyutmadı. Sabaha kadar söylendi durdu.

Ertesi sabah, Avni bey, Ayşe hanım, çocuklar, hizmetçi, pamuk kedi erkenden yolu tuttular. Aceleden çocukların yüzünü, gözünü bile yıkamamışlardı. Anneleri yolda menedilin ucunu tükrüğile ıslatarak yüzlerini biraz temizledi.

Kızıltoprağa vardıkları zaman, büyük anne daha yataktan kalkmamıştı. Odasına çıktılar. Kızı, damadı, torunları, hizmetçi, pamuk kedi, hep beraber. Evde bir kızılca kıyamettir koptu. İptida kızı başladı:

— Sen çıldırdın mı ayol anne? Büyük ana olduğunu unuttun mu? Bak torunlarına!

Çocukları esvaplarından yakalıyor, yatağının kenarına atıyordu.

— Bunları ne yapacaksın? Torunlarından hiç utanmıyacak mısın?

Damadı bir şey söylemiyordu. Kaynanası Feride hanım lâkırdı söylerken yorgan açılıyordu, kolları yuvarlak, pembe ve sıkı idi. Göğsü beyazdı. Damat bey bakışlarını belli etmemek için odanın içinde aşağı yukarı dolaşıyordu. Kaynanasını karısı ile mukayese ediyordu. Doğrusu aranırsa «büyük anne» ancak kırk dört yaşında idi. Saçlarında daha bir ak tel yoktu. Tıpkı bir genç kız gibi. Öteki damat ile baldızı kaç kereler annelerinin yanında kızlarının çirkin ve sönük kaldıklarını söylememişler mi idi? Anneleri kızlarından daha genç görünüyordu. Kadıncağız bu kadar genç iken ömrünü gününü torunlarına hırka örmekle geçiremezdi ya!

Avni bey kaynanasına baktıkça karısının hiddeti haksız olduğuna hükmediyordu. Fakat Ayşe hanım bunları düşünemezdi. O annesi evlenirse çocuklara hediyenin kesileceğini, eskisi gibi günlerce çoluk çocuk annesinin evinde haftalarca misafir kalamıyacaklarını hesap ediyordu.

— Herkes bize gülecek. Ah zavallı babacığım olsaydı!..

Bunu söylerken de yüzünü ekşiterek ağlamağa başladı. Avni bey karısını çekerek dışarı çıkardı.

Feride hanım yataktan çıkmamağa karar verdi. Ayşe hanım kocasına kızdı:

— Gidelim mi? Nereye? Ben şuradan şuraya kımıldamam. Annem vaz geçinciye kadar burada kalacağım! dedi.

Yemek hazırlamak için hizmetçiye emir verdi. Kız kardeşine çabuk gelmesi için telefon ettikten sonra tekrar annesinin yanına kavga etmeğe çıktı.

Naile hanım da kocasını sürükliyerek ağlıya ağlıya Kızıltoprağa koştu. İki kardeş dertleşiyorlardı:

— Bir büyük annenin evlendiği nerede görülmüş? Romanlar bile yazmıyor!

İki damat susuyorlardı. Böyle zamanlarda kim bir şey söylemezse işi hoş görüyor demektir. Onun için kız kardeşler kocalarına da bulaştılar. Sonra gene dertleşmeğe başladılar:

— Bari bir ihtiyar adama varsaydı... Evlâdı yerinde birine varıyor. Nihada... Otuzunda var yok.

Naile hanım da annesinin yanına çıktı. O da ağzını açtı, gözünü yumdu. Büyük anne olan bir kadının artık bir ayağı çukurda demektir. Bu yaşta artık ahreti düşünmek lâzım iken, zamane gençleri gibi azıp evlenmek onun nesine lâzımdı?

Kız kardeşler annelerini yalnız bırakmamağa karar verdiler. Hattâ eve gelen Nihat beye de kapıyı açmadılar.

Çocuklar yaramaz, arsız, evin içini altüst ediyorlardı. Yağlı ellerile her tarafı kirletiyorlardı. İki kız kardeş eve yerleştiler. Kileri boşalttılar. Yiyip içtiler. Arada sırada:

— Ah, babacığım sağ olsaydı! demekten vaz geçmiyorlardı.

Feride hanım, bazan yukarı kattan hiç aşağı inmiyordu. Kızlar aldırmıyorlar, iştihası kaçacağına evlenmek iştihası kaçsa daha iyi olur, diyorlardı.

Arada, çocukları büyük annelerinden haber almağa yukarı yolluyorlardı.

— Büyük annen ne yapıyordu?

— Aynaya bakıyordu.

Bunu işitince hep birden kahkaha ile gülüyorlardı. Bu lâkırdının büyükleri güldürdüğünü gören çocuklar artık büyük annelerini hep ayna karşısında gördüklerini söylüyorlardı.

— Vallahi aklını oynatmış... Hiç şüphe yok.

— Şimdi de yüzünü gözünü boyuyor. Hiç annemi bu kadar renkli görmedimdi.

Kocalardan biri kendini tutamıyarak:

— O her zaman böyle idi! dedi.

Evin içindeki bu curcuna bir haftadanberi devam ediyordu. Artık «Büyük anne» hiç aşağı inmiyor, yemeği yukarı aldırıyordu. O yukarı katta, kızları bütün ailelerile aşağı katta birer düşman vaziyetinde oturuyorlardı. Biribirlerini görmekten müçtenip davranıyorlardı.

Nihat bey de iki gündenberi kendisini o civarlarda göstermiyordu. Kızlar artık bu hale tahammül edemiyeceklerini anladılar. Hizmetçiyi yukarıya annelerinin yanına gönderdiler.

Hizmetçi yalnız çıkmağa korktu. Öteki hizmetçiyi de yanına aldı. Yavaş yavaş büyük hanımın kapısına vurdular. Kimse ses vermedi. Bunu duyunca, kızlar ve damatlar hep birden yukarı çıktılar. Kapıyı vurdular. Çit yok. Endişe ile biribirlerine bakıştılar. Nihayet, kapıyı itip içeri girdiler.

Kızlar haykırıyorlardı:

— Anne!

Kimseler yok. Oda karmakarışıktı. Her tarafı aradılar, karyolanın altına baktılar.

Avni bey tuvaletin üstünde bir kâğıt buldu.

«Benim daha bi. ayağım çukurda değildir. Hiç merak etmeyiniz. Ben nasıl keyfime bakıyorsam, siz de keyfinize bakınız. Allaha ısmarladık.

Büyük anne»

Büyük anne bir genç kız gibi sevgilisile kaçmıştı. *Hikâyeci*

Kaynağa doğru

(Baş tarafı 5 inci sahifede)

üşenmek, yorulmak bilmiyen cehdine hayran olmalıdır. O bir hukuk adamıdır, darülfünunda edebiyat müderrislik muavini sıfatile, Galatasarayda türkçe muallimliğinde pek muktedir bir edebiyat ve lisan âlimi olarak temayüz etmiştir; Güzide bir kalem sahibidir, bir türkçülük mütehassısıdır; fakat ben bu vasıflarını tadat ederken onları ihmal edeceğim. Kendisile yakından refakatte bulundum, ben darülfünun edebiyat şubesinde meclisi müderrisin riyasetinde bulunurken senelerce o da yanı başımda meclisin kitabet vazifesini üstüne almıştı. Darülbedayi heyetinde gene beraber çalıştık. Ekseriyet üzere pek karışık meselelerde pek dolaşık geçen müzakereleri idare ve tasnif, sonra bunları zapt ve tesbit hususunda onun nasıl çalıştığını, çalışmak kâfi değil, çalışmaya nasıl mantıkî ve amelî bir mecra verdiğini göre göre onun işlerin toplantı merkezinde ne mühim bir unsur olduğuna kanaat hasıl etmiş idim.

Onun içindir ki her türlü evsafını bırakarak yalnız işte başlıca muvaffakıyet âmili olan tertip ve tensik kudretine malikiyetinde tevakkuf edeceğim.

Kurultayda izahat verirken bir noktaya işaret etti: Dil savaşının amelî cihetten bakılınca en mühim noktası da budur. Bu savaşta muvaffakıyetin esas müessiri bütün yazı âleminde çalışanların, hususile matbuat âlemi mensuplarının, Türk dilini kaynağına doğru götürmek için en müfit amele olacağından bahsetti; ve bütün kalem sahiplerini yazılarile kurultay etrafında toplanmağa davet etti.

Dili yapacak olanlar kimlerdir, onlar, şunlar ve bunlardır; fakat yayacak olanlar yazıcılardır. Bunda hiç şüphe yok. Bugün elde tarama dergisi kabilinden bir yol gösteren de var. İfrat ile değil, fakat sıra getirerek, tümsekleri törpüleye törpüleye, yenilikleri sindire sindire, bu eser yazıcılar için zengin bir lûgattir.

Dil savaşının en ziyade kıymeti ve ehemmiyeti haiz eseri olan bu kitaba ve ondan edilecek istifade usulüne başka bir makale ile avdet etmek isterim.

Halit Ziya Uşşakizade

Radyo

12 Eylûl çarşamba

İstanbul : 18,30 Fransızca ders, 19 Plâk neşriyatı, 19,30 Türk musiki neşriyatı: (Ekrem, Ruşen, Cevdet, Mustafa beyler ve Vecihe, Semiha hanımlar), 21,20 Ajans ve borsa haberleri, 21,20 Stüdyo caz ve tango orkestrası.

Varşova (1345 m.) — 19,15 keman konseri. (Piyano refakatile, 19,15 konferans, 20 kahvehane musikisi. - Müsahabe, 20,30 konserin devamı - 20,45 muhtelif sözler, 21 Dajos Bela takımının plâkları, 21,45 haberler, 22 Chopinin eserlerinden mürekkep piyano konseri, 23 reklâm ve musiki, 23,15 dans musikisi.

Viyana (705, m.) — 21,10 saat ayarı, haberler ve saire, 20,25 Koro konseri, 21 Dolfussun hatıraları (Başvekil Schuschnigg tarafından) hitabe). Osvald Kabastanın idaresinde konser, 22,45 Holzer radyo orkestrası, 23,30 son haberler, 23,50 konserin devamı, 24,30 dans musikisi.

13 Eylûl perşembe

İstanbul : 18,30 plâk neşriyatı, 19,20 ajans haberleri, 19,30 Türk musiki neşriyatı: (Kemal Niyazi, Azmi beyler ve Hayriye, Müzeyyen hanımlar), 21 Selim Sırrı bey tarafından konferans, 21,30 stüdyo orkestrası.

KÜÇÜK İLÂNLAR

1 — İş arıyanlar

Mühim ticarethane ve yazıhanelerde çalışmış — Eski bir Galatasaraylı, tecrübekâr kâtip ve muhasip iş arıyor. Türkçe, fransızca, almanca, daktilo, muhasebe ve muhabere bilir. S rümuzile Galata posta kutusu No. 1243 adresine yazılması. — 7

Elektrik tesisatından anlar — Elektrik motörü, dinamo, bobinajlar ve elektrik kaynağı işlerine bihakkın vakıf bir Türk genci fabrika, şirket ve müesseselerde iş aramaktadır. Lüzum görenler Akşam gazetesinde (A.) rümuzuna tahriren müracaat. —

Muhasip — Türkçe, Fransızca, Rumca bilen 7 senedenberi ecnebi bankalarda çalışmış bir Türk genci iş arıyor. Akşamda H. A. M. rumzuna tahriren müracaat. — 2

Muhasip — Daktilo, fransızca, almanca bilen çok tecrübeli bir muhasip iş arıyor. Günde birkaç saat için defterlerinizi ve muhaberatınızı temin eder. Akşamda «Kâtip» rümuzile müracaat. — 6

2 — İşçi arıyanlar

Ebe ve hastabakıcı aranıyor — İsteklilerin vesaiki ile birlikte Nişantaşında güzel bahçe sokağında Doktor Kenan Tevfik beyin kadın hastanesine öğleden sonra müracaatları. — 3

Kız — okur yazar bir çocuğa ihtiyaç vardır. Taliplerin Ankara caddesinde (50) numaralı binanın alt katında bir numaraya müracaatları. — 3

3 — Satılık eşya

Satılık taksi — 65 model Kraysler ucuz fiyatla acele satılıktır. Taşhan No. 1. — 4

Satılık otomobil — Ford, spor tamamen kusursuz bir haldedir. Cadde bostanında plâj sahibi Reşit beye veya Galat Arslan han asansörcüsü Muammer ef. müracaat. — 7

4 — Kiralık-Satılık

Satılık köşk ve bahçe — Erenköyünde koz yatağında çamlık, ağaçlık ve meyvalık kırk dönüm divarla çevrimiş bahçe ve arazi ve nadide mermer asarı muhtevi şarkkârî daire, köşk; müteaddit müştemilâtı, havuzları, değirmenleri havi merhum ser veznedar Halit beyin köşkünün tamamı veya ifraz suretile bir kısmı satılıktır. Görmek isteyenler içindekilere, pazarlık için de müskirat inhisarı Kabataş deposu memuru Niyazi beye müracaat etmelidirler. — 6

Temiz bir aile nezdinde — Genç bir memur döşeli oda aramaktadır. Türk evi tercih edilir. Akşamda (Fe. Fe) rümuzuna acele yazılması. —

Kiralık daireler — İstanbulda Piyer Loti caddesinde Belediye dairesi karşısında Yeni apartıman - Her türlü asri tesisat - içindeki kapıcıya müracaat. — 3

Kiralık sıhhî ev — Beyazıtta üç odalı, bahçeli, bol hava ve güneşli, nezaretli, elektrik ve terkoslu bir ev kiralıktır. Beyazıt tramvay durağında berber Feyzi beyden sorulması. — 2

Acele satılık dükkân — Sirkeci Hamidiye caddesi 48 No. lı tütün ve müskirat ve saire dükkânı. Taşraya azimet dolayısile devren satılıktır. Mezkûr dükkâna müracaat. — 7

Kiralık altı odalı ucuz apartıman — Şişli tramvay caddesi 302 No. lı MENEKŞE apartımanında: Gaz, su, elektrik, otomatik banyo, bol güneş, arkası açık, fevkalâde hava ve güzel nezareti olan altı odalı bir daire, gayet UCUZ ve acele kiralıktır. — 1

Mühacir çiftçiler için fırsat — Kanlıca iskelesinden yirmi dakika mesafede 54000 metre murabbaı arazide mebzul meyva ağaçları, akar suyu, havuz, ahırı, beş odalı binası olan mahal ucuz bir fiatle satılıktır. Cağaloğlunda diş tabibi Mehmet Rifat beye müracaat. — 8

Kiralık apartıman — Beyoğlunun merkezinde, 5 oda sıcak su, kalorifer, kapıcı ve su parası dahil, konforlu daireler 60 liradan mahiye kiralıktır, Adres : Büyük Parmakkapı 21 numara B. Kemalettin apartımanı kapıcıya müracaat. — 3

Devren satılık berber dükkânı — Mahmutpaşa Küçük Yıldız han sokak 3 No. lı berber dükkânı sahibi taşraya gideceğinden acele satılıktır. Görüşmek ve görmek için sahibi Osman efendiye müracaat. —

Kelepir — Kadıköyünde, Cevizlikte Safa sokağında 8 No. lı yepyeni bir ev kiralıktır. 5 oda, elektrik, hava gazı, fevkalâde manzara, 20 lira kira. Karşısındaki 9 numaraya müracaat. — 1

Şişlide satılık kârgir ev — Tramvaya yakın ve iyi bir yerde 5 oda, elektrik, terkos, havagazı, bahçe, 2 taraça ve sarnıç vardır. Güneşli ve havadar ve gayet sağlam ehven fiatle satılıktır. Adres : Şişli Hastane tramvay istasyon Tokaloğlu Su terazi sokak 15 No. lı haneye müracaat. — 1

Acele satılık hane — Sultan Ahmette 5 oda altında dükkân elektrik terkos bahçe talip olanlar Sirkecide Kemal bey sineması karşısında No. 37 Salih ef. ye müracaat. — 8

Ankarada möble oda — Temiz aile nezdinde, banyo, servis, çamaşır, kola, sıcak su, tam konfor. Kirası ucuz. Yenişehir Sıhhiye sokak No. 37 alt kat. —

Devren satılık dükkân — Tütün, müskirat, pul satmağa elverişli kullanışlı bir dükkân devren satılıktır. Görüşmek ve görmek üzere Divanyolunda 111 numaralı dükkâna müracaat. —

Satılık mükemmel hane — Beyoğlunda Ingiliz sefarethanesi arkasında Aslan sokak 13 numaralı hane satılıktır. 12 oda, salon parke, yağlı boya divarları, arkası bahçe. Yalnız 12 ye kadar müracaat. — 7

Aylığı 15 liraya — Güneşli, bahçeli ve güzel nezareti olan 3 odalı bir apartıman kiralıktır. Bomonti, Sıra cevizler caddesi No 18 birinci katta. — 2

Satılık hane — Beyoğlu Kamer hatun Enli yokuş 4 No lı apartıman tertibi elektrik terkos ve acı suyu havi dört katlı mükemmel kârgir hane gayri mubadil bonosu ile satılıktır. Görmek için kiracılara pazarlık yapmak üzere Tophanede İtalya hastanesi yanında 35 No lı apartımanda Cemal beye müracaat. — 2

Kiralık beş odalı müstakil hane — Fatihte tramvay ve Kız taşı caddesinde 14 numarada terkos, elektrik, havagazı tesisatı ve hamamı mevcut hane kiralıktır. Görmek için ittisalinde Feyzullah ustaya müracaat. — 2

Satılık yeni beton hane — Sultanahmette Cankurtaran mahallesinde Akbıyık caddesi Bayram fırını sokağında üç katlı beher katta iki oda bir helâ bir mutbah ve yalnız bir banyo Adalara nezareti fevkalâde, görmek için tevkifhanei umumî karşısında bakkal Emin Kâzım beye, pazarlık için Zindankapıda Abacılar caddesinde 32 No lı dükkânda süpürkeci Arif efendiye müracaat. — 3

Veznecilerde satılık arsa — 20 metrelik caddede Mahmut bey apartımanı bitişiğinde müracaat: Cağaloğlu Babıâli caddesi Mahmudiye) No 16 — 3

2800 liraya satılık hane — Küçük Mustafapaşa, Eşref paşa sokaka No. 12, beş oda, kuyu, bahçe. Tepebaşı Toz koparan caddesi 53 No. ya müracaat. — 3

Arsa Fiatine kâgir konak — Cağaloğlunda eski kadastro binası satılıktır. Sirkeci Demirkapıda Mahmut Cemil Çorap fabrikasına müracaat. Tel. 23413. — 4

5 — Müteferrik

İstanbul Konservatuarı — Sabık Kompozisyon Profesörü M. Edgar Manas mutedil ücretle Piano. Şan, Armoni, Kontrpuan, Füg ve Kompozisyon dersleri verir. Adres: Şişli, Osman Bey, Afitap sokağı. 23 No. lı Furtunzade han 4 üncü kat. — 11

Tavuk ve piliç — 1 yaşında veya bu senenin cins Mart piliçlerini iyi fiatle alıyorum. Akşam'a "Piliç,, adresile tahriren müracaaat. — 3

Almanca dersleri — Usulü tedrisi mükemmel olan bir Alman hanımı almanca dersler vermektedir. Cumadan maada her gün saat 4 ten 7 ye kadar müracaat: Mella Nezih H. Taksim Mis sokağı 9. —

Diplomalı bir fransız matmazel — Müptedilere pratik usulle ders verir. Mektep talebesini imtihana hazırlar. Fransızcalarını ilerletmek istiyenlerle mükâleme ve edebiyat temrinleri yapar. Akşamda F. M. A. rümuzuna tahriren müracaat, —

Mektuplarınızı aldırınız

Gazetemiz idarehanesini adres larak göstermiş olan kari'lerimizden

CBKA - MS - BM - EM Arsa 200

namlarına gelen mektupları idarehanemizden aldırmaları mercudur.

Tekin ve Nuri beylere:

Gönderdiğiniz ilân için idareye müracaatınız rica olunur.

Maarif Vekâletinden:

1 — 915 numaralı kanun hükümleri dahilinde Maarif Vekâleti idaresindeki lise ve ortamekteplerin her sınıfına alınacak leylî meccanî talebenin kabul imtihanları aşağıdaki şartlar dahilinde İstanbulda Galatasaray ve Erenköy kız liselerinde ve diğer vilâyetlerde vilâyet merkezinde mevcut lise veya ortamektepte yoksa Mâarif Müdürlüklerinde yapılacaktır.

İMTİHANLAR:

2 — Meccanîlik müsabakasına girmek isteyenler 29/9/934 eylûl cumartesi günü akşamına kadar müracaat etmelidirler. Müracaatları kabul edilenlere bu idareler birer vesika vereceklerdir. Bu vesikayı ibraz etmek suretile imtihanlara kabul edileceklerdir.

3 — Vekâletçe tayin edilecek komisyon huzurunda 30/9/934 pazar günü saat 9 da başlıyacak ve 2 teşrinievvel salı gününe kadar devam edecektir.

3 — Leylî meccanîlik müsabaka imtihanlarına iştirak edecek namzetlerin haiz olmaları lâzım gelen şartlar şunlardır:

A — Türk olmak

B — Lise ve ortamektep talimatnamesinin her sınıf için tesbit ettiği yaş hadleri içinde bulunmak.

C — Bedence ve ruhça hasta, malûl, sakat ve kusurlu olmamak.

D — Velisi kendisini tahsil ettiremiyecek kadar fakir bulunmak.

E — Zekâsı, çalışkanlığı, ahlâkı mensup olduğu mektepten alacağı fotoğraflı vesika ile sabit olmak.

5 — Müsabaka imtihanları "Türkçe - Edebiyat,, , "Riyaziye,, , "Tarih - Coğrafya,, derslerinden tahrirî olarak yapılacaktır.

6 — İmtihan günleri:

Türkçe ve edebiyat 30 eylûl pazar, riyaziye 1 teşrinievvel pazartesi, tarih ve coğrafya imtihanı 2 teşrini evvel salı günü icra edilecektir.

7—Yukarıdaki şartlar dahilinde meccanîlik imtihanlarını kazananların adları vekâlet tarafından gazetelerle ilân elunacaktır. (5533)

Nafıa Vekâletinden:

Muğla - Fethiye yolu üzerinde " 63814.82 „ lira bedeli keşifli Dalaman çayı köprüsünün betonarme olarak inşası kapalı zarf usulile münakasaya konulmuştur.

Münakasa 22 Eylül 934 tarihine müsadif cumartesi günü saat "15„ te Nafıa vekâletinde yapılacaktır.

Talipler münakasa evrakını görmek üzere Nafıa vekâleti: Şose, Köprüler ve Binalar Reisliğine, Ankara ve İstanbul Başmühendisliklerine müracaat edebilirler.

Münakasaya girmek isteyenler şimdiye kadar yapmış oldukları inşaata dair vesikalarını münakasadan en az "8„ gün evvel Şoseler Reisliğine vererek bir ehliyeti fenniye vesikası almaları lâzımdır.

Münakasa evrakı "3.50„ lira bedel mukabilinde Nafıa Vekâleti Malzeme Müdürlüğünden alınabilir.

Münakasaya iştirak edeceklerin hazırlıyacakları teklif mektuplarını 22 Eylül 934 tarihine müsadif cumartesi günü saat "15„e kadar Nafıa Vekâleti Müsteşarlık Makamına tevdi eylemeleri ilân olunur. "5290„

Sümer Bank

Merkez binası projesi müsabakası

Sümer Bank Umumî Müdürlüğünden:

Ankara'da yeni inşa edilecek Sümer Bank Merkez binası için bir proje müsabakası açılmıştır. Müsabakaya girmek istiyenlerin 25 Eylül 1934 tarihine kadar Ankara'da Evkaf apartımanında Banka inşaat servisine müracaatları ilân olunur. (5584)

Nafıa Vekâletinden:

Merzifon - Çorum - Çerikli yolunun katettiği Delice suyu üzerinde bulunan "18553.30,, lira bedeli keşifli Karabekir köprüsü inşaatı kapalı zarf usulile münakasaya konulmuştur.

Münakasa 22/9/1934 tarihine müsadif cumartesi günü saat "15,,te nafıa vekâletinde yapılacaktır.

Talipler münakasa evrakını görmek üzere nafıa vekâleti: Şose, köprüler ve binalar reisliğine, Ankara ve İstanbul nafıa başmühendisliklerine müracaat edebilirler.

Münakasaya girmek isteyenler şimdiye kadar yapmış oldukları inşaata dair vesikalarını münakasadan en az "8„ gün evvel şoseler reisliğine vererek bir ehliyeti fenniye vesikası almaları lâzımdır.

Münakasa evrakı bir lira mukabilinde nafıa vekâleti malzeme müdürlüğünden alınabilir.

Münakasaya iştirak edeceklerin hazırlıyacakları teklif mektuplarını 22 eylûl 934 tarihine müsadif cumartesi günü saat 15 e kadar nafına vekâleti müsteşarlık makamına tevdi eylemeleri ilân olunur. (5289)

Gümrük Muhafaza Umum Kumandanlığı İstanbul Satınalma Komisyonundan:

		İhalesi	Saat
Muhafaza memurları için Siyah Fotin 1556 çift	Kapalı zarf usulile	29/9/934 cumartesi	11de
5 Kontrol saatin ve 8 Numaratör.	Açık Eksiltme	„ „	14de

1 — Yukarıda Yazılı eşyaların hizalarındaki zamanlarda ihalesi yapılacaktır.

2 — Şartnameler her gün İstanbul Muhafaza Baş Müdürlüğü binasındaki komisyondan alınabilir ve fotin nümunesi görülebilir.

3 — İsteklilerin; yüzde yedi buçuk teminat olarak kunduralar için altıyüz elli dört liralık vezne makbuzu veya banka kefaletnamelerini teklif mektuplarile birlikte zamanından evvel vermeleri ve diğerleri için de otuz altı liralık vezne makbuzu veya Banka mektubu ile vaktinde komisyona gelmeleri. (5504)

Nafia Vekâletinden:

Bursanın Gölbaşı mevkiinde yapılmakta olan Toprak bende ait dip savagın muhammen bedeli 14840 lira olan Vana, Kapak ve Boru tertibatı kapalı zarf usuliyle münakasaya konulmuştur.

Münakasa 17/9/934 tarihine müsadif Pazartesi günü saat 15 te Nafıa Vekâleti müsteşarlık makamında icra edilecektir.

Talipler mukavele ve şartnamede muvazzah olduğu üzere malzemenin cins ve nev'ine göre toptan fiat teklif edeceklerdir.

Taliplerin tekliflerini "2226„ liralık muvakkat teminat ve Ticaret odası vesikasile münakasa saatından evvel münakasa komisyonu riyasetine tevdi etmeleri icap eder.

Talipler bu hususiaki şartnameleri parasız olarak Ankarada Nafıa Vekâleti Malzeme Müdürlüğünden alabilirler. "5149„

Trakyanın tanınmış panayırlarından

ÇORLU

Hayvan ve Emtia Panayırı

Çorlu Belediye Reisliğinden:

Dört gün devam etmek üzare 25/Eylül/934 Salıl günü açılacaktır. Her sene olduğu gibi Panayır mahalli Elektrikle tenvir edilerek teşrif edecek zevatın istirahatları temin ve işlerine son derece kolaylık gösterileceği ilân olunur. "5334„

Deniz yolları
İŞLETMESİ
Acenteleri: Karaköy - Köprübaşı
Tel. 42362 — Sirkeci Mühürdarzade Han Tel: 22740

Ayvalık Yolu
ANTALYA vapuru 12 Eylûl
Çarşamba 19 da Sirkeci rıhtımından kalkacaktır. "5638,,

Bartın yolu
BURSA vapuru 13 Eylûl
Perşembe 19 da Sirkeci rıhtımından kalkacaktır. (5650)

Mersin Sür'at yolu
INEBOLU vapuru 14 Eylûl
Cuma 11 de Sirkeci rıhtımından kalkacak. Gidişte İzmir, Antalya, Mersin'e. Dönüşte bunlara ilâveten Alanya, Küllük, Çanakkaleye uğrayacaktır. "5651,,

Trabzon Sür'at Yolu
Cumhuriyet vapuru 13 Eylûl
Perşembe 20 de Galata rıhtımından kalkacak. Gidişte İnebolu, Samsun, Ordu, Gireson, Trabzon, Rize, Hopaya. Dönüşte bunlara ilâveten Pazar, Of, Pulathane'ye uğrayacaktır. (5652)

Scandinavian Near East Agency
Galata 6 ncı Vakıf han (Sabık Arapyan han) 4 üncü kat Tel. 44957 - 8 - 40923

Svenska Orient Linien Gothenburg
Gothenburg, Stokholm, Oslo Danzig, Gdynia Copennhag Abo Reval ve bütün baltık limanlar Şark ve Karadeniz başlıca limanları arasında 15 günde bir azimet ve avdet için muntazam postalar.
Gdynia - Danzig - Gothenburg ve Oslodan beklenen vapurlar.
Hemland vapuru 11 Eylûle doğru
Vasaland 2 T. evvele doğru
Yakında İstanbuldan Hamburg Roterdam - Kopenhag, Gdynia Gotenburg, Dantzig - Stokholm, ve Oslo, limanları için hareketedecek vapurlar.
Vikingland vapuru 8 Eylûle doğru
Hemland vapuru 13 Eylûle doğru
Fazla tafsilât için **Galata'da 6 ncı Vakıf han (eski Arapyan hanında) 4 üncü** katta kâin acentalığına müracaat. Tel. 4 - 4957 - 8 - 923. (2239)

DOYÇE LEVANT Linye Hamburg
Hamburg, Brem, Anvers, İstanbul ve Bahrisiyah arasında azimet ve avdet muntazam postaları
Hamburg, Brem, Stetin, Anvers ve Roterdam'dan limanımıza muvasalâtı beklenen vapurlar
Delos vapuru limanımızda
Alimnia vapuru 14 Eylûle doğru
Heraklea vapur 15 eylûle doğru
Samos vapuru 20 eylûle doğru
Burgaz, Varna, Köstence, Kalas ve İbrail için limanımızdan hareket edecek vapurlar.
Alimnia vapuru 14-16 Eylûle doğru
Samos vapuru 20-22 eylûle doğru
Yakında Hamburg, Brem, Anvers ve Roterdam limanları için hareket edecek vapurlar.
Hereklea vapuru 15 - 17 eylûle doğru
Galilea vapur 23-24 Eylûle doğru
Alimnia vapuru 27-28Eylûle doğru
Priesland vapuru 30/9-1/10 doğru
Fazla tafsilât için Galata'da **Ovakimyan** hanında **Laster Silbermann ve Şürekâsı** vapur acentalığına müracaat. Telefon :44647 - 6 (2182)

VAPURCULUK
TÜRK ANONİM ŞİRKETİ,
İstanbul Acentalığı
Liman han, Telefon: 22925

İzmir Sürat Yolu
SAKARYA vapuru
Her **Perşembe** günü saat 16 da Galata rıhtımından kalkar doğru İzmire gider. Bu vapur her pazar günü saat 16 da İzmirden kalkıp doğru İstanbula gelir.
Bilûmum İzmir yolcularına o/o 40 tenzilât.

Karabiga yolu
Her **Cumartesi, Çarşamba** günleri saat 20 de Tophane rıhtımından bir vapur kalkar. Gidiş ve dönüşte mutat iskelelere uğrar.

İzmit yolu
Haftanın **Cuma, Pazar, Salı, Çarşamba** günleri bir vapur saat 9 da Tophane rıhtımından kalkar.

Sizi ıztıraptan kıvrandıran bu müz'iç nasırları cüz'i bir masrafla söküp atmak çaresi vardır. Akşamları derunûne kâfi miktarda RADİO - SALTS tozu ilâvesile sıcak ayak banyosunu yapınız. Bu pek faydalı ve müessir toz, ayaklarınızı kuvvetlendirmekle beraber nasırlarınızı o derece yumuşatır ki tırnağınızın ucile kaldırıp atabilirsiniz. En muannit ve en derin nasırlar bile birkaç RADİO - SALTS banyosuna mukavemet edemiyerek yumuşayıp çıkar. (2302)

İstanbul asliye mahkemesi üçüncü hukuk dairesinden: Zekiye hanımın halen ikametgâhı meçhul Abdülkadir Cemalettin efendi aleyhine açtığı 934/1063 No. ya mukayyet boşanma davası üzerine tahkikat hakimliğince şahitlerin dinlenmiş ve tahkikatı ikmal edilerek heyete sevkedilmiş ve muhakeme günü olarak 10/10/934 çarşamba saat 13,30 tayin edilmiştir. Yevmi mezkûrda bizzat ve bilvekâle gelmediği takdirde gıyaben muhakemeye devam olunacağı ilân olunur.

Tophanede levazım âmirliği satın alma komisyonu ilânları

Harbiye mektebine bağlı kıtaatın hayvanatı için 342,000 kilo saman 20/9/934 perşembe günü saat 14,30 da kapalı zarfla alınacaktır. Şartnameyi göreceklerin her gün ve taliplerin belli saatten evvel tekliflerinin Tophanede Satınalma komisyonuna vermeleri. "249,, "5162,,

★

İstanbul levazım âmirliğine bağlı kıt'at için beş bin liralık una verilen fiat pahalı görüldüğünden tekrar pazarlığı 13/9/934 Perşemb günü saat 14 te yapılacaktır. Taliplerin Tophanede komisyona gelmeleri. "296,, "5630,,

★

Kuleli lisesi için 100 kilo valvalin ve 700 kilo makine yağının pazarlığına talip çıkmadığından tekrar pazarlığı 13/9/934 perşembe günü saat 14,30 da yapılacaktır. Taliplerin Tophanede komisyona gelmeleri. (299) (5660)

★

Maltepe piyade atış mektebi ocaklarının Maden kömürü yakacak bir halde tâdili pazarlığı 16/9/934 pazar günü saat 16 da yapılacaktır. Taliplerin Tophanede komisyona gelmeleri (302) (5668)

★

Levazım dikim evi saraciye kısmı için 6 kalem makine malzemesi kesim ve tezgâh masaları 13/9/934 perşembe günü saat 15 de pazarlıkla alınacaktır. Taliplerin Tophanede komisyona gelmeleri. (298) (5661)

★

Mektepe piyade atış mektebinde mevcut 120 adet zabitan karyolasının somya ve alt kısımları 13/9/934 perşembe günü saat 15,30 da pazarlıkla yapılacaktır. Taliplerin Tophanede komisyona gelmeleri. (301) 5667)

★

Yeşilköy hava makinist mektebinin 40 çift fotine talip çıkmadığından pazarlığı 13/9/934 perşembe günü saat 16 da yapılacaktır. Taliplerin Tophanede komisyona müracaatları. (300) (5669)

YAZ GÜNEŞİ

Cildi yalnız esmerletmekle kalmaz.

Dokunduğu tabakalarda kolayca geçmiyen bir takım kabarcıklar, sivilceler; lekeler yapar.

KREM PERTEV

Kullananlar için bundan endişeye lüzum yoktur.

Bu harikulâde krem güneşin ciltte tahribat yapmasına, kat'iyyen meydan vermez.

Hasan Zeytinyağı

Türkiyenin en saf, en leziz ve en nefis yağıdır. Şerbet gibi tatlı olup tababette içmek suretile müstameldir.

Kum, taş, böbrek, mesane, idrar yolu, bilhassa safra, sarılık ve karaciğer hastalıklarında, zaafı umumîde bol bol Hasan Zeytinyağı içiniz!

Yemeklerde, tatlılarda, pilâvda tereyağı yerine ve salatalarda, havyarda, mayonezde lezzet ve nefasetine payan yoktur.

Hasan zeytinyağını beyaz peynir ile ezerek ve karıştırarak kızarmış ekmekle o kadar leziz bir gıda olur ki sevgili yavrularını seven ana ve babalar bu mükemmel ve çok besleyici gıdayı her sabah kahvealtıda çocuklarına yedirirler. Bunu çocuklar o kadar sever ki hergün verseniz bıkmazlar.

Uç ayda Biçki ve Dikiş
Maarif vekâletince musaddak Gedikpaşa Biçki ve dikiş mektebi

Müdiresi: Diplomalı Madam NOEMİ ASADURYAN, Gedikpaşa Balipaşa caddesi Esirci Kemalettin sokağı Vahram Asaduryan Ef. eczanesi fevkinde No. 1. Bir çok senelerdenberi müessesem yüzlerce terzi ve makastastar mezunlarının muvaffakıyetleri ve içtimai hayatta ihraz ettikleri mevki dolayısile gurur hisseder. En son ve kolay metot ile 3 ayda tuvalet, erkek ve kadın tayyör ve beyaz takımları teferruatile mükemmel öğretir ve devir sonunda maarifçe musaddak şahadetname verir. Mezun olan bir çok hanımlar kendi hesaplarına mektep açmağa veya makastar ve terzilik etmeğe muvaffak olmuşlardır. Dersler 1 Teşrinievvelde başlıyacaktır. Talebe kaydı başlamıştır. Pazartesi, Salı ve Çrsamba günleri öğleden sonra müracaat. (2415)

Hali tasfiyede

İstanbul Liman İşleri İnhisarı
Türk Anonim Şirketi Tasfiye Heyetinden:

12 Ağustos 934 tarihinde içtima eden hissedarlar heyeti umumiyesi 27 Eylül 934 tarihine müsadif Perşembe günü saat 15 te Şirketin Liman hanındaki merkezinde fevkalâde içtima edeceği cihetle nizamnameni 24 üncü maddesi mucibince lâakal elli hisseye sahip olan hissedarların içtimaa takaddüm eden on gün zarfında tasfiye heyetine hisse senetlerini tevdi ederek dühuliye varakası almalaları ilân olunur.

RUZNAME :

1-1 K. Sani 934 tarihinden şirketin feshi ile tasfiyesine karar verildiği 12 Ağustos 934 tarihine kadar olan zamana ait bilânconun ve mevcudat defterinin tetkik ve müzakeresi.

TASFİYE HEYETİ

(2493)

Yüksek Mühendis Mektebi Satınalma Komisyonundan :

	İhale tarihi	Saati
Çamaşır Yıkaması	15/9/934	14
Tereyağı	„ „ „	14,30

Çamaşır yıkaması pazarlığında verilen fiatlar fazla görüldüğünden ve tereyağına talip çıkmadığında bnunların tekrar pazarlıklarının hizalarında yazılı tarih ve saatlerde yapılacağı ilân olunur. (5580)

İşçi aranıyor

Fantezi rop, kostüm ve kürk manto üzerine ihtisas sahibi işçi hanımlara ihtiyaç vardır. Ücret iktidara göredir. Beyoğlu İstiklâl caddesi No. 322 Yıldız Han terzi Turşihin No. 6 (2027)

Eski ROZ NUAR
Sümer Bar Galatasaray
Her gece sabaha kadar açıktır. Yedi kişilik Balet iştirakile büyük varyete, nefis yemekler (2487)

İstanbul Ziraat Bankası Satış Komisyonundan:

Sıra No. sı	Semti	Mahallesi	Sokağı	Cinsi	Hissesi	Emlâk No. sı	Hisseye göre muhammen kıymeti:	
1323	Boğaziçi	Yenimahalle	Bakkal	Arsa metresi 66	Tamamı	5	100	T.L.
1327	„	„	Pazarbaşı ve fuçucı sokakları	Ahşap hane ve dükkân	1/2	124-1 eski	900	„
1326	Kadıköy	Caferağa	Orta	Kâgîr hane	1/2	3	2000	„

Yüzde yedi buçuk pey akçelerile ihale bedelleri nakten veya gayrimübadil bonosile ödenmek üzere satışa çıkarılan yukarıda evsafı yazılı 1323 ve 1327 numaralı mallara 10/9/934 tarihinde açık arttırma satışında müşteri çıkmamış ve 1326 numaralı malde aynı satışta teklif edilen bedel haddilâyik görülmemiş olduğundan bunların açık attırma suretile satışları bir hafta müddetle uzatılmıştır. İhale günü 18/9/934 Salı günüdür.

Müzayedeye gireceklerin mezkûrgünde saat on dörtte ve izahat almak isteyenlerin de her zaman Galatada Gümrük sokağında eski Kredi Liyone Bankası binasında müteşekkil satış komisyonuna müracaatları ve pey akçalarının dahi müzayede gününden evvel yatırılarak makbuzunun alınması lâzımdır.

Bu sene vergilerile belediye resimleri müşteriye ait olup şartname de mezkûr bina kapısına asılmıştır.

Berlinde, Tempelhof'da G. M. B. H ROT - BUHNER Evi, kendi müteferrik tıraş bıçakları fiatleri üzerinde

BÜYÜK TENZİLÂT

Yapmış olduğunu müşterilerine ilân etmekle kesbi fahreder.

10 adedi 200 kuruş iken
şimdi 150 kuruş

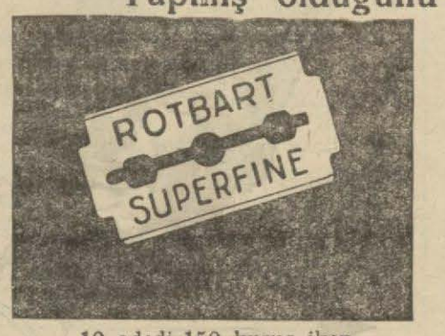

10 adedi 150 kuruş iken
şimdi 100 kuruş

10 adedi 125 kuruş iken
şimdi 75 kuruş

10 adedi 75 kuruş iken
şimdi 50 kuruş

10 adedi 50 kuruş iken
şimdi 35 kuruş

Mezkûr bıçaklar eski ve yeni şekilde olan bilûmum tıraş makinelerinde kullanılır. Bunlar eski bıçaklar ayarındadır ve hattâ 25 senelik tecrübe neticesi olarak daha üstündür.

Bu fiatlarla her yerde satılır. Toptan satış: **PİYER PİRİMYAN,** Kürkçübaşı han No. 4 Galata

Bilûmum Taşra Gazete Bayilerine:

Yirmi beş senedenberi muamele yapmakta olduğum taşra bayilerimin gördükleri suhulet ve sürat ve mükemmeliyetten çok memnun kaldıklarını haber alarak bizimle alış veriş arzu eden zevatın telgraf ve mektuplarını, Son Posta matbaasile olan münasebatımız dolayısile isteklerini yapamıyacağımızdan, cevapsız bırakmıştık. Bu kere 7 Ağustos 934 tarihinden itibaren Son Posta matbaası bizimle alâkasını katetmiş bulunduğundan bu mahzur kalmamıştır.

Bundan böyle matbaalarile muameleleri olmıyan taşra bayilerinden bizimle alışveriş etmek arzu eden zevatın doğrudan doğruya müessesemize müracaatları mercudur. Telefon: İstabul (20370) İstanbul Ankara caddesinde (N) 48/1 umûm taşra gazete ve mecmualar bayii A. Zeki. (2470)

Bilûmum mübayaat komisyonları ile Levazımatı inşaiye tacirleri ve inşaat müteahhitlerinin nazarı dikkatine:

Yerli Roberoid Çıkmıştır

Hasköy **ARSLAN KUMLU MUŞAMBA** fabrikası emsalsiz bir **ROBEROİD** imaline başlamıştır. **"ARSLAN YERLİ TÜRK ROBEROİTİ,,** markası ile piyasaya çıkarılan bu Roberoitler bilûmum Avrupa Roberoitleri ile her hususta rekabet edebilecek kadar, metin, sağlam, dayanıklı ve zariftir. İhtiva ettiği mevat dolayısile de Avrupa mallarına pek faiktir. Bu fabrikanın **ARSLAN TÜRK ROBEROİD TUTKALINI** daima Avrupa tutkallarına tercih ediniz. Hiç bir yerde şubemiz ve şerikimiz yoktur. Aldanmamak için markaya dikkat ediniz. **ARSLAN Türk Roberoiti. ARSLAN TÜRK ROBEROİT TUTKALI. ARSLAN KUMLU ve KUMSUZ MUŞAMBALARI.** Fiyatlar Avrupa mallarına nisbetle pek ucuzdur. **Fabrika her nevi sipariş kabul eder.**

Adres: Kır zade Suphi Ahmet, Muşamba Fabrikası, Hasköy (2485)

İstanbul Millî Emlâk Müdürlüğünden:

Bedeli keşfi dokuz bin dokuzyüz otuz altı lira 82 kuruştan ibaret bulunan Istanbul balıkhanesi rıhtımının tamirile işbu rıhtım üzerine yeniden kurulacak demir çatı ve teferruatı 26/9/934 çarşamba günü saat on dörtte kapalı zarf usulile eksiltmeye konulmuştur. Isteklilerin ve projesile şartnamesini görmek ve bu hususta fazla malûmat almak isteyenlerin 746 liradan ibaret teminat mektup ve ehliyetnameleriyle birlikte mezkûr gün ve saate kadar Millî emlâk müdüriyetine müracaatları. "M.„ "5407„

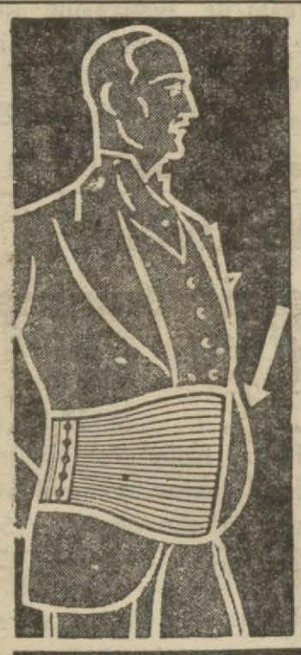

Kendinizi bu tehlikeli şişkinlikten kurtarınız

Hem sıhhatınızı kazanacak, Hem de şik olacaksınız...

Şişmanlığın fazlalığı, cihazların inbisatı ve ya yerinde bulunmamaları; baş ağrıları, sui-hazim, inkibaz ve zafiyeti asabiyeye sebebiyet verir ve daha yaşlı ve yorgun görünürsünüz. Linia sentürü; cihazlarınızı esaslı bir surette tabiî yerlerinde tutar ve sıhhatınızın iadesine hizmet ve gençliğin çevik ve mütenasip endamınızı muhafaza eder.

Fiyatı 17 T. Lirası - Siyahı 20 T. Lirasıdır.

Talep vukuunda (tehlikeli şişkinlik) musavver No. 5 katalog meccanen gönderilir.

Yegâne satış mahalli: **J. ROUSSEL**
B.O. Tünel meydanı No.12 - İstiklâl Caddesi No. 385
PARIS: 166, Boulevard Haussmann

İstanbul İthalât Gümrüğü Müdürlüğünden:

89 lira 50 kuruş bedeli keşifli 1 numaralı anbarın kafes dahilindeki elektrik tesisatından tefriki için yarım tuğladan ibaret bölme dıvar ve kapı inşasiyle keza 138 lira 39 kuruşluk bedeli keşifli sarayburnu 8 numaralı anbar dahilinde dağılmış parça eşyaların konması için mecvt eski kafes mahallinin yıkılarak yeniden kafes mahallinin inşası olbaptaki keşif defterleri mucibince münakaza ve ihalât kanununun 18 inci maddesinin 2 fırkasına tevfikan müstacelen pazarlıkla yaptırılacağından talip olanların Eylülün 26 ıncı çarşamba günü saat 14 de İstanbul İthalât gümrüğünde müteşekkil komisyonu mahsusuna müracaatları. (5394)

Konservatuvar Müdiriyetinden:

Yeniden talebe kabulüne ve eski talebenin de kayıtlarının yenilenmesine başlanmıştır. Çarşamba, Cumartesi ve Pazartesi günleri saat birden beşe kadar müracaat edilir.

1 Teşrinievvelde derslere başlanacak ve kayıt muamelesine de kat'iyen nihayet verilecektir. "5680„

Feyziati Liseleri Müdürlüğünden

1 — Kız ve erkekler için ayrı teşkilâta maliktir. Ana, İlk, Orta, Lise sınıflarına leylî, neharî talebe kaydına başlanmıştır.
2 — Kayıt için her gün mektebe veya Yeni postane arkasında Basiret hanında Özyol idarehanesine müracaat edilebilir.
3 — İsteyenlere mektep tarifnamesi gönderilir.

Arnavutköyünde tramvay caddesinde - Çiftesaraylarda Mektebin telefonu: **36.210** - Özyolun telefonu: **24115**

Cağaloğlunda Sıhhiye Müdürlüğü bitişiğinde

Kız - Erkek Orta - Lise **Yeni Lise** Leylî - Neharî Orta - Lise

Türkiyenin en yeni lisesidir. Resmî liselerin aynı hukukuna malik ve Maarifçe musaddaktır. Tedrisatının ciddiyeti ve ecnebi lisanlarına son derece ehemmiyet vermiş olmasile maruftur. **Ayrıca: Hayata atılmış gençleri Orta ve Lise bakaloryasına hazırlıyan akşam kurslarını ihtiva eder.**

Fatih - Saraçhanebaşı Horhor Caddesi Münür Paşa konağı

Kız - Erkek Ana - İlk **HAYRİYE LİSESİ** Leylî - Neharî Orta - Lise

Resmî Liselerin bütün imtiyaz ve hukukunu haiz ve Maarif Vekâletince muadeleti tasdik olunmuştur. Tedrisatındaki ciddiyet ve intizamile talebenin sıhhat ve gıdasına itinasile tanınmış olan mektebimizde kayıt ve kabul muamelesine başlanmıştır. İlk kısımdan itibaren ecnebi lisanı başlar. Talebe mektebin hususî otomobil ve otobüslerile nakledilir. İstiyenlere tarifname gönderilir. Telefon 20530

Türkiye Ziraat Bankası İzmir Şubesinden:

Mevkii	Sokağı	Cinsi	No.	Muhammen K.
Buca	Mecidiye	Hane	82	10200
Darağaç	Demirhane	Kutu fabrikası	33-35	97800
Darağaç	Sepetçi	Pirina fabrikası	123-127	52400
Değirmendere nahiyesi		Gökağaç çiftliği		87200
Buca	İstasyon caddesi	Hane	77-21	17500
Buca	Halk	Hane	23-4	15000
Buca	İstasyon caddesi	Hane	81-21	20000
Reşadiye	Bahçeler arası	Hane bahçe	8	10500
Darağaç	Tramvay caddesi	7/24 hisse depo	123-121	15000
Darağaç	Tramvay caddesi	Hisseli depo	123-101	40000
Darağaç	Selâmet	Arsa	Bilâ	12000
Darağaç	Tramvay caddesi	Arsa	14	48500
Daarğaç	„ „	1/6 hisse Un fabrikası	119-117	15000

Yukarda evsaf ve numraları yazılı Yunanlı emvali 12/9/934 tarihinden itibaren gayrimübadil bonosu veya peşin para ile ve kapalı zarf usulile satılığa çıkarılmıştır. Malın satıldığı seneye ait Devlet ve Belediye vergi ve resimlerile sair masraflar müşteriye aittir. Kıymeti muhammenesi iki bin liradan fazla olan emvalin ihaleleri istizana tabidir. İhale 10 Teşrinievvel 934 Çarşamba günüdür. Talipler teklif mektuplarını bir zarfa koyup mühürliyecekler ve üstüne adreslerini yazacaklardır. Bu zarfı teminat makbuzu ile birlikte ikinci bir zarfa koyacaklar ve zarfın üzerine talip oldukları malın adresini yazacaklar ve ihale günü saat 15 e kadar müteselsil numaralı bir makbuz mukabilinde komisyona teslim edeceklerdir. Taliplerin zarflarile birlikte ihale günü saat 14,30 da Ziraat Bankasına müracaatları. "5609„

Türkiye Cumhuriyet Merkez Bankasından:

Geliri tamamen Ergani Demiryolunun inşasına tahsis olunan ikramiyeli % 5 faizli 1933 istikrazının 4,000,000 liralık 3 üncü kısmını teşkil eden C tertibi tahvillerin kayt muamelesine 30 Ağustos 934 tarihinde başlanacak ve 30 Eylül 934 tarihinde nihayet verilecektir.

Bu istikrazın B tertibi hamillerinin, C tertibinden aynı numaraları alabilmeleri için 30 Ağustos 1934 tarihinden 4 Eylül 1934 akşamına kadar evvelce B tertibi muvakkat makbuzlarını hangi Bankalardan almışlar ise yine aynı Bankalara müracaat etmeleri lâzımdır.

5 Eylül 934 tarihinden 30 Eylül 934 tarihine kadar olan müddet zarfında satışlar umuma tahsis olunmuştur. Beheri 20 lira itibarî kıymetindeki C tertibi tahvillerin 19 lira fii ihracına müterakim kupon faizi olarak 40 kuruş zam olunmuştur. Bu suretle yeni tertip tahviller 19 lira 40 kuruş üzerinden satılacaktır.

Kayıt muameleleri Bankamız da dahil olduğu halde Emlâk ve Eytam, Sümer, İş, Osmanlı, Ziraat Bankalarının Türkiyedeki bilûmum şubeleri ile İstanbul ve İzmirde diğer Bankalar tarafından yapılacaktır. "5227„

Dünyanın en meşhur şekercisi

HACI BEKİR

Zade

ALİ MUHİDDİN

Bahçekapu
Beyoğlu
Pangaltı
Karaköy
Kadıköy
Ankara

(2428)

İstanbul asliye mahkemesi üçüncü hukuk dairesinden: Maçkada Valde çeşmesinde Set üstünde 7 No.lı hanede Ali efendi aleyhine karısı Şükriye hanım tarafından açılan boşanma davasının tahkikatı 30/9/934 tarihine müsadif pazar günü saat 11 de tayin kılınmış olduğundan müddeaaleyh Ali efendinin mezkûr günde bizzat hazır bulunması veya bir vekil göndermesi ve aksi halde gıyaben tahkikat icra edileceğini mübeyyin davetiye varakası ikametgâhı meçhul bulunan müddeaaleyhe tebliğ makamına kaim olmak üzere mahkeme divanhanesine talik edildiği ilân olunur.

Üniversite rektörlüğünden:

Fakültelere ve bunlara bağlı mektep ve Enstitülere talebe yazma 15 eylülde başlıyacak ve 15 terinievvelde bitecektir. "5590„

Sahibi : Necmeddin Sadık
Umumî neşriyat müdürü: Enis Tahsin
Akşam Matbaası